

附表

本文 3 節では平日での行動について整理したが、参考までに土曜日および日曜日の行動について集計した図表を掲載する。

付表 A-1 時間帯別・行動種別行動者率（15～29 歳、男性、主に仕事している（土日））

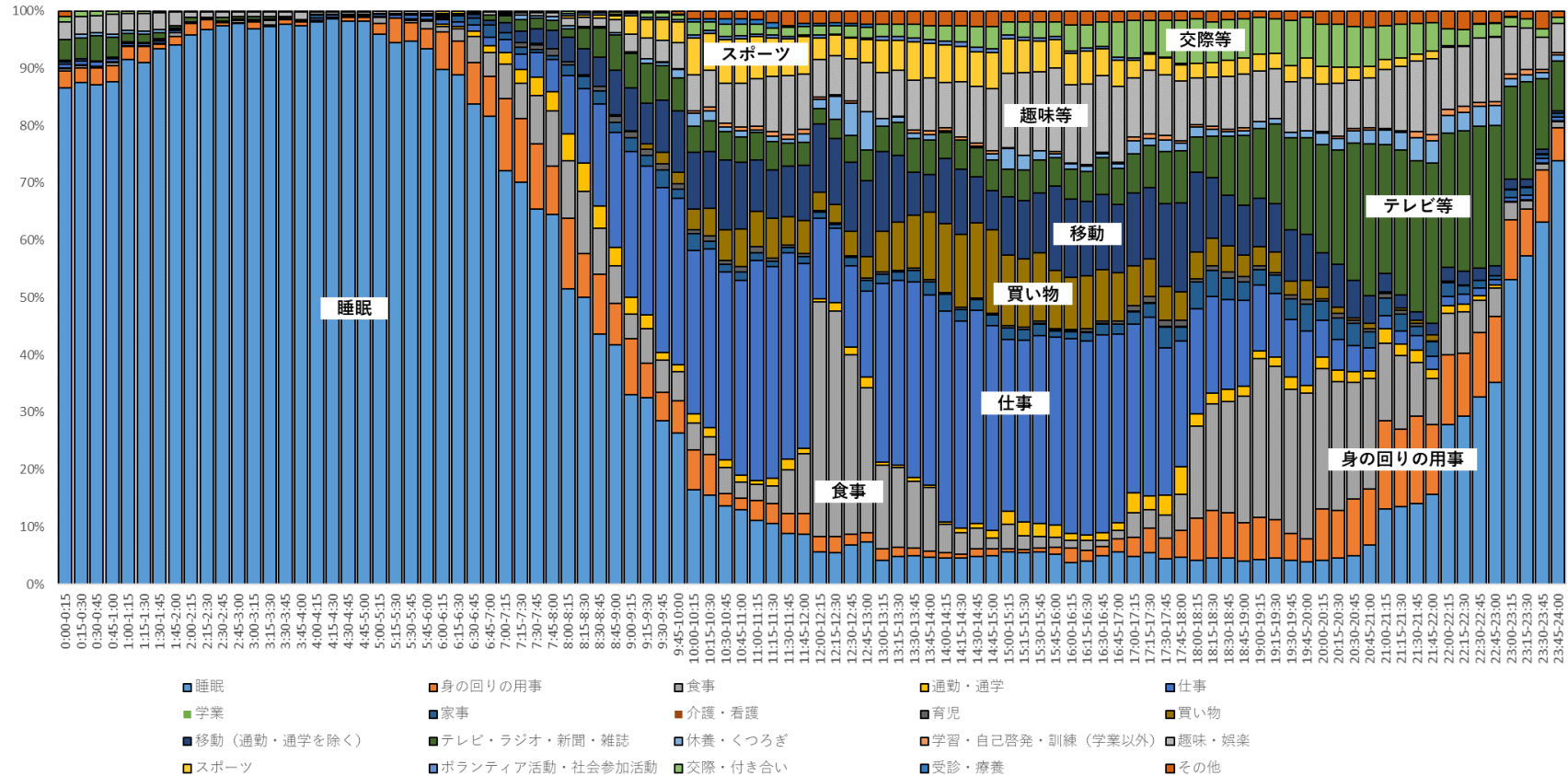

注：総務省「平成 28 年社会生活基本調査」調査票 B の個票データを筆者集計

付表 A-2 仕事の時間帯別自宅行動率と行動者率（右軸）（15～29 歳、男性、主に仕事している（土日））

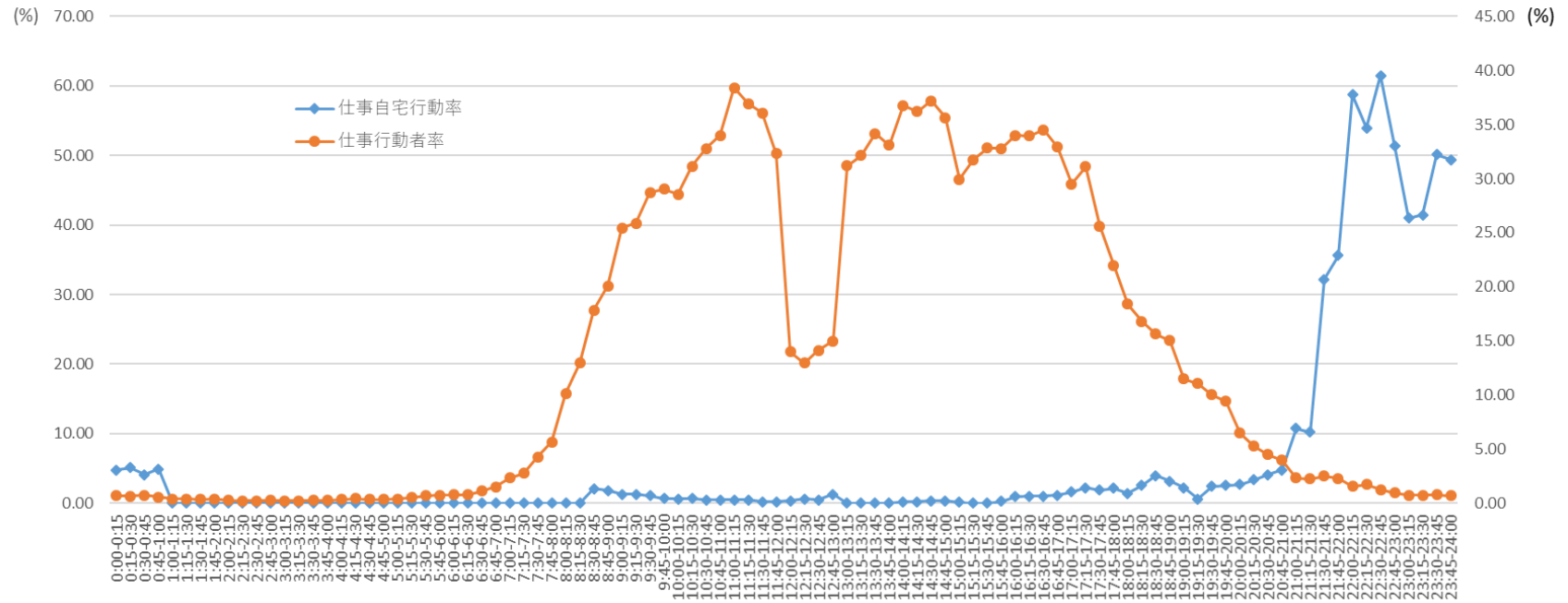

注：総務省「平成 28 年社会生活基本調査」調査票 B の個票データを筆者集計

付表 A-3 仕事の時間帯別自宅および自宅外スマホ・PC 使用率と行動者率（15～29 歳、男性、主に仕事している（土日））

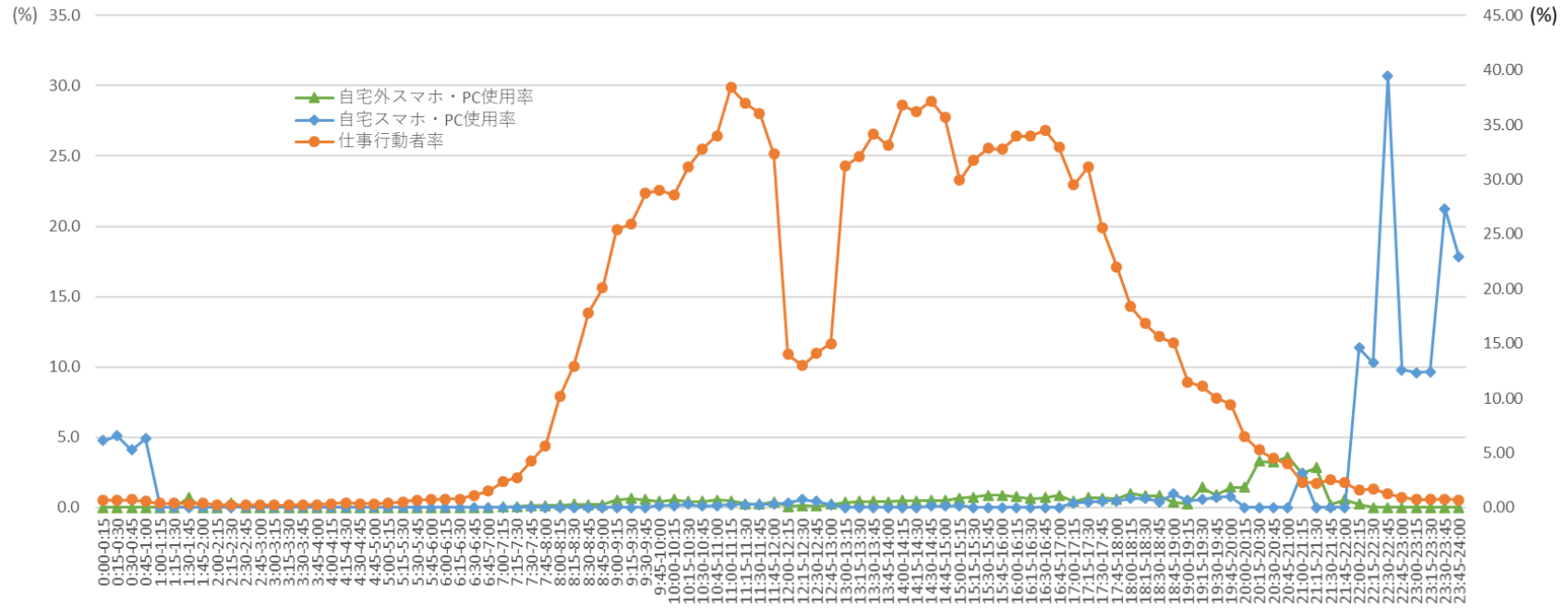

注：総務省「平成 28 年社会生活基本調査」調査票 B の個票データを筆者集計

付表 A-4 「主な仕事」をしている者の時間帯別就業形態構成と行動者率（図中の○、右軸）
（15～29 歳、男性、主に仕事している（土日））

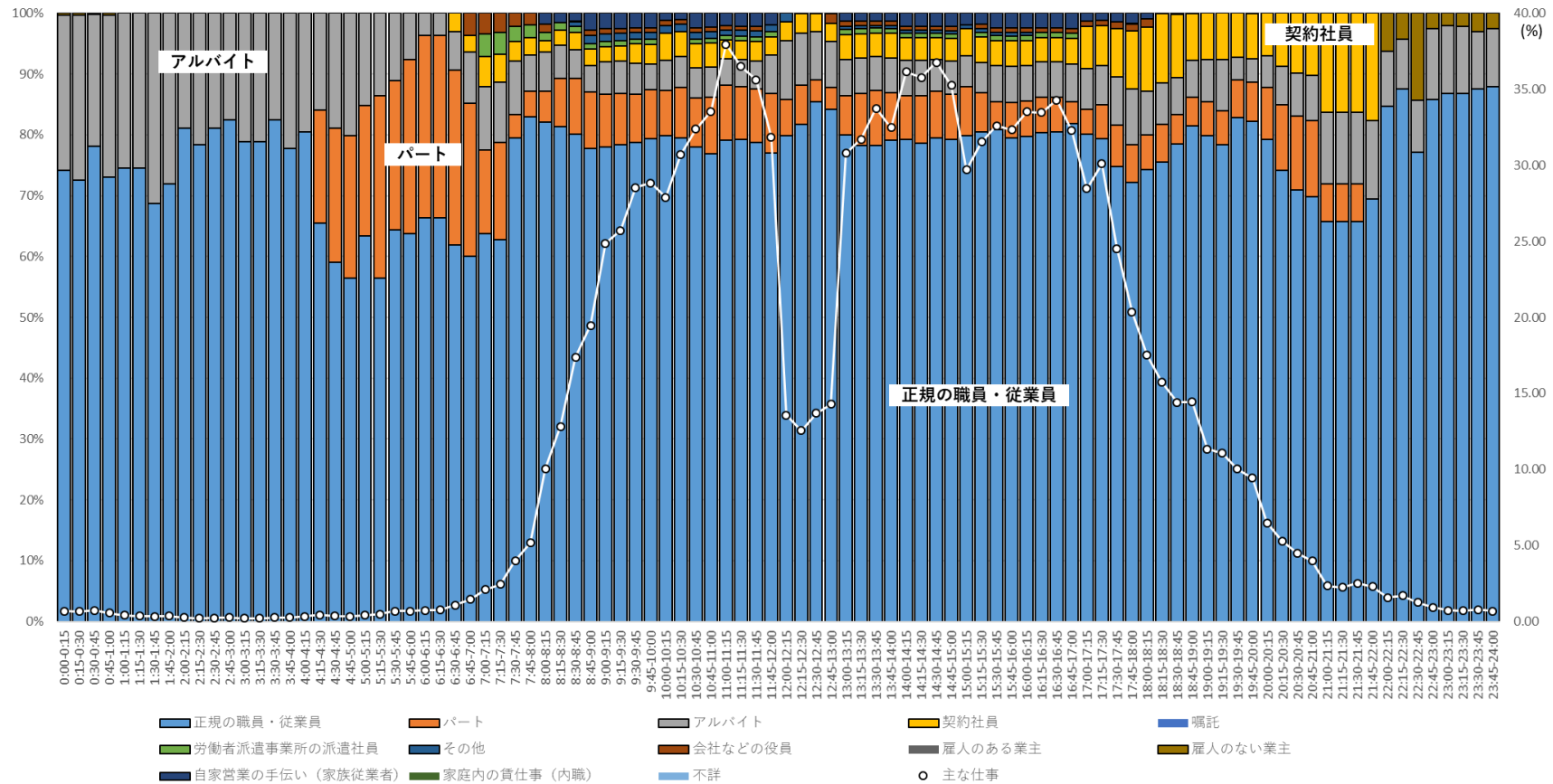

注：総務省「平成 28 年社会生活基本調査」調査票 B の個票データを筆者集計。ここでは、「主な仕事」に「主な仕事のための移動」を含めていない。

付表A-5 「主な仕事」をしている者の時間帯別職種構成と行動者率（図中の○、右軸）
 （15～29歳、男性、主に仕事している（土日））

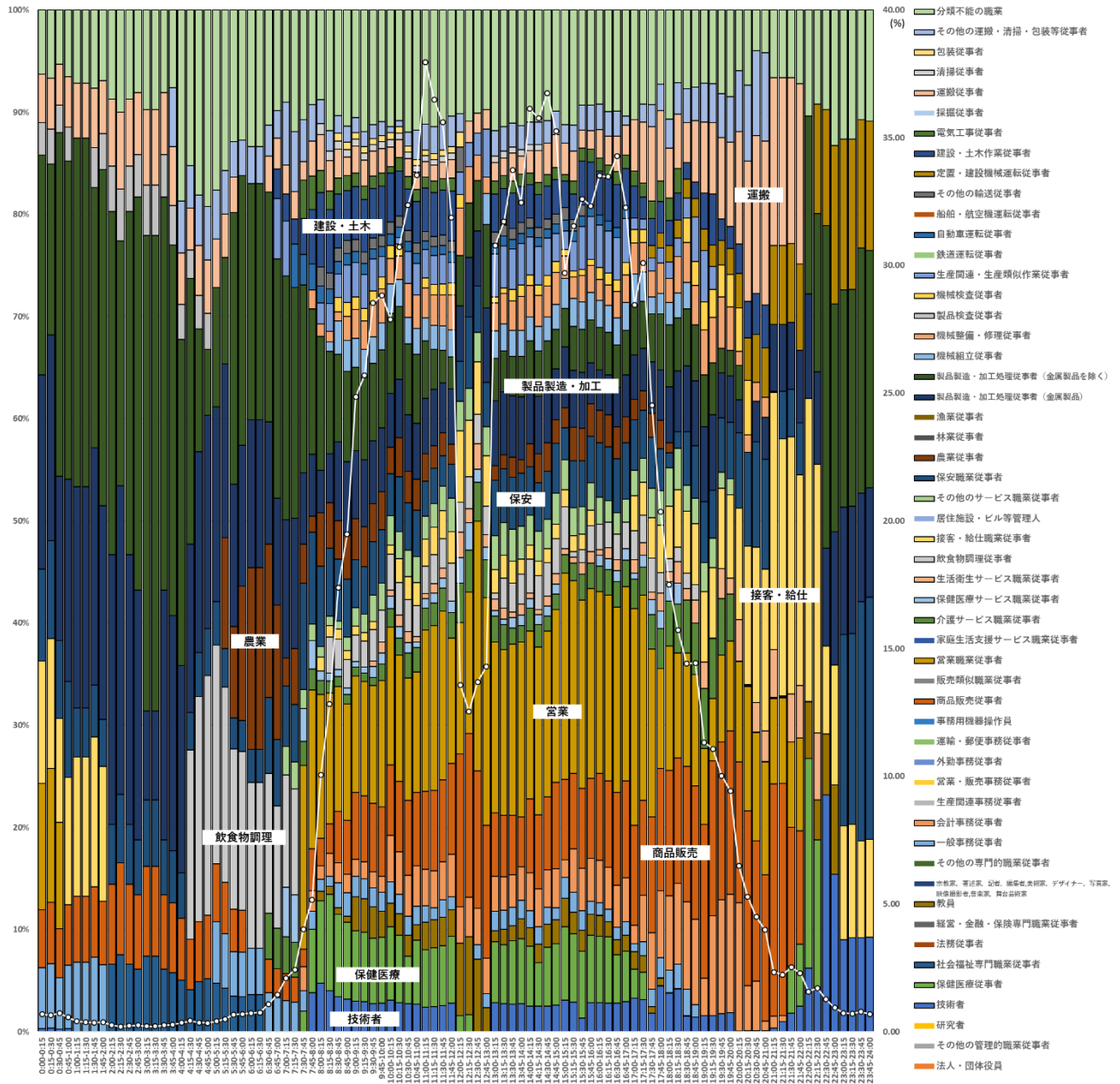

注：総務省「平成28年社会生活基本調査」調査票Bの個票データを筆者集計。ここでは、「主な仕事」に「主な仕事のための移動」を含めていない。

付表 A-6 「主な仕事」をしている者の時間帯別ふだんの週労働時間の構成と行動者率（図中の○、右軸）
（15～29歳、男性、主に仕事している（土日））

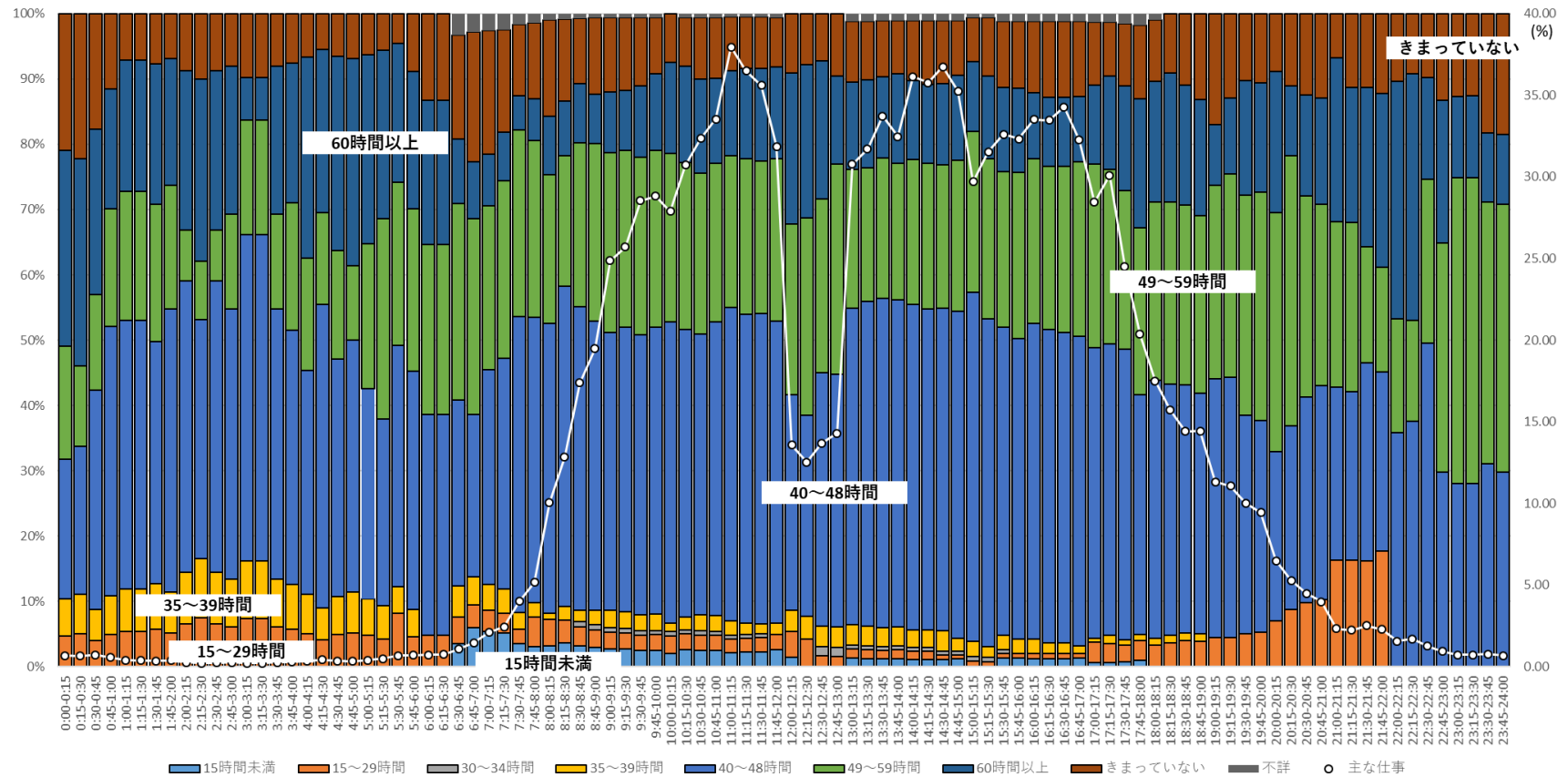

注：総務省「平成 28 年社会生活基本調査」調査票 B の個票データを筆者集計。ここでは、「主な仕事」に「主な仕事のための移動」を含めていない。

付表 A-7 「主な仕事」をしている者の時間帯別年収構成と行動者率（図中の○、右軸）（15～29 歳、男性、主に仕事している（土日））

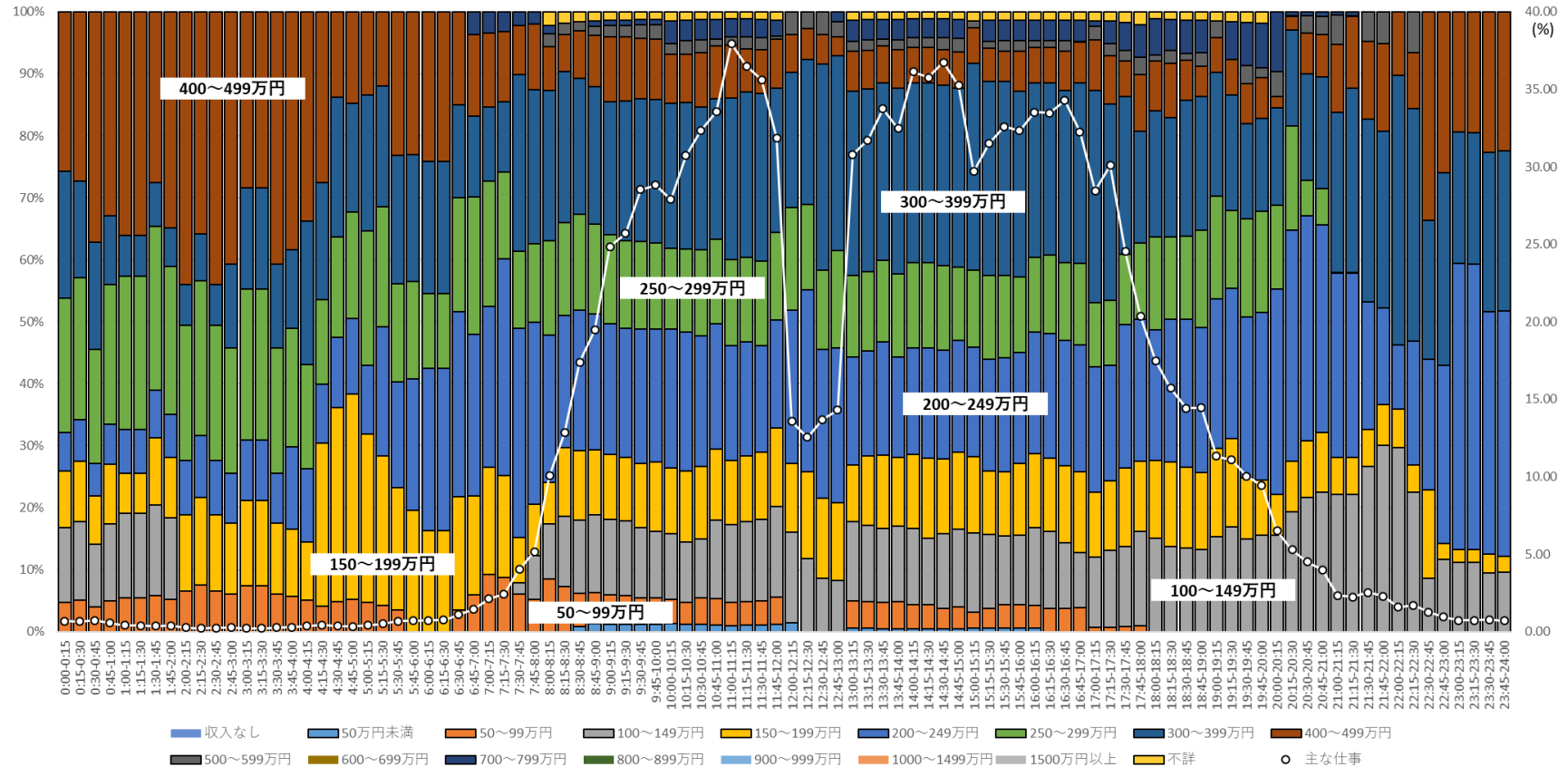

注：総務省「平成 28 年社会生活基本調査」調査票 B の個票データを筆者集計。ここでは、「主な仕事」に「主な仕事のための移動」を含めていない。年収は副業を含む仕事から得られるものであり、税込み額。

付表 A-8 時間帯別・行動種別行動者率（15～29 歳、女性、主に仕事している（土日））

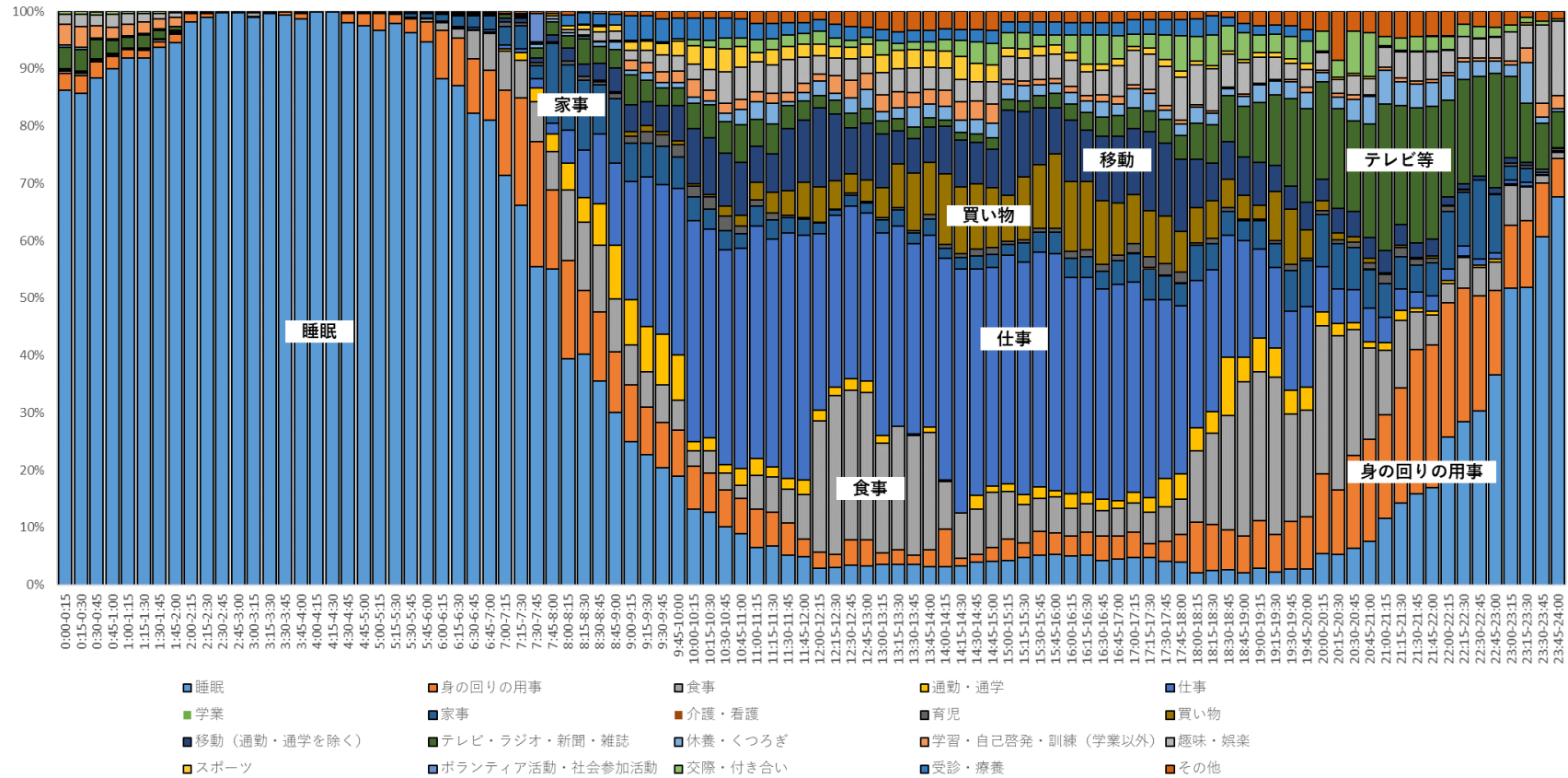

注：総務省「平成 28 年社会生活基本調査」調査票 B の個票データを筆者集計

付表 A-9 仕事の時間帯別自宅行動率と行動者率（15～29 歳、女性、主に仕事している（土日））

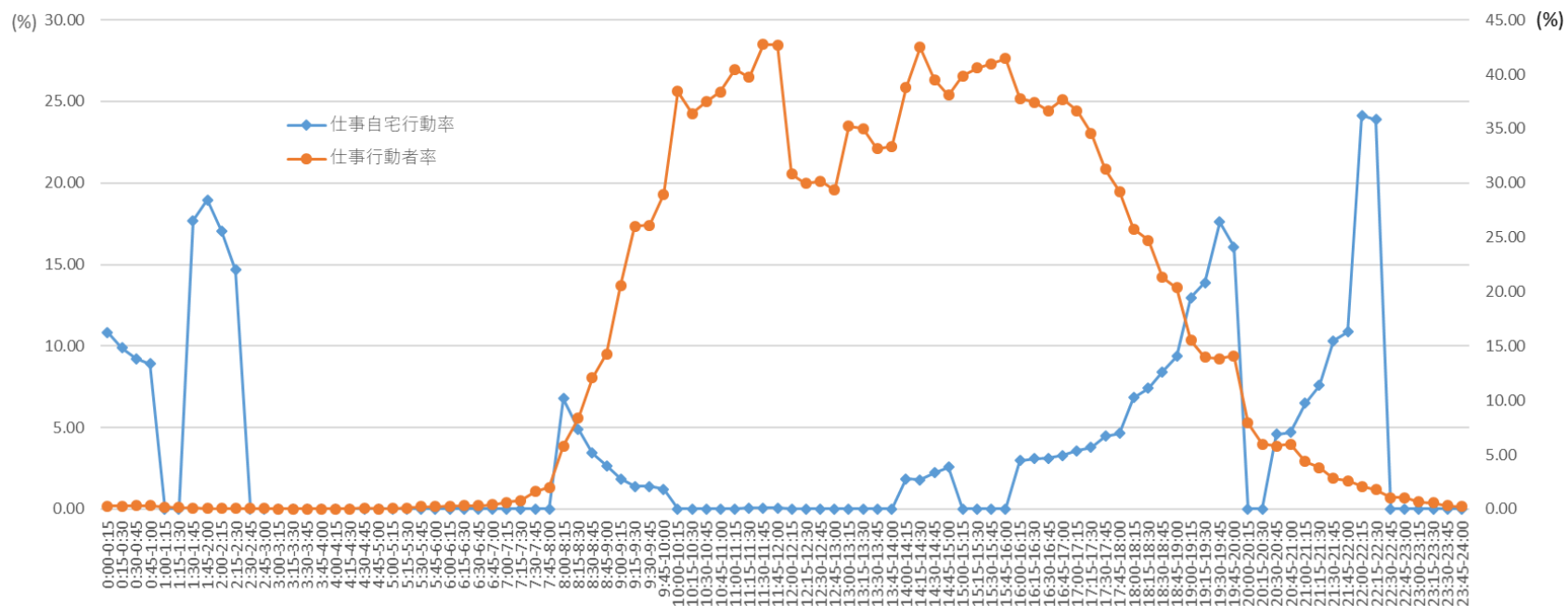

注：総務省「平成 28 年社会生活基本調査」調査票 B の個票データを筆者集計

付表 A-10 仕事の時間帯別自宅および自宅外スマホ・PC 使用率と行動者率（右軸）（15～29 歳、女性、主に仕事している（土日））

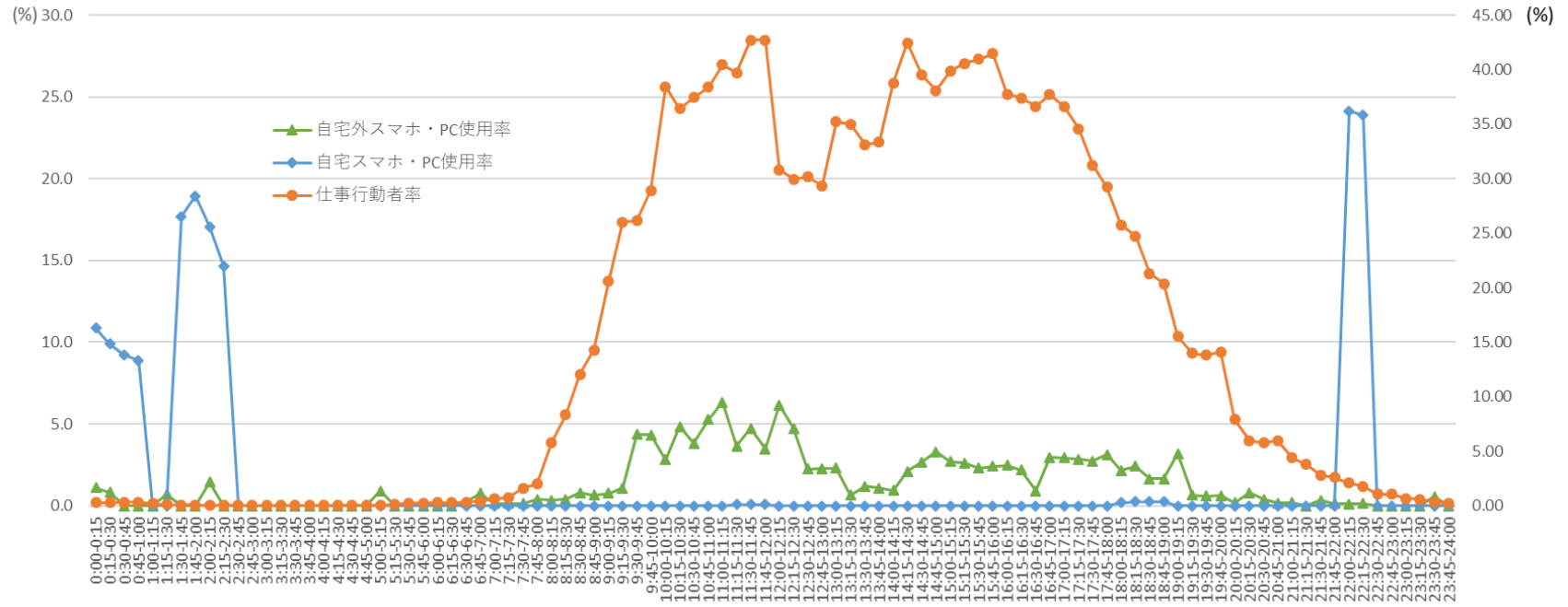

注：総務省「平成 28 年社会生活基本調査」調査票 B の個票データを筆者集計

付表 A-11 「主な仕事」をしている者の時間帯別就業形態構成と行動者率（図中の○、右軸）
 （15～29 歳、女性、主に仕事している（土日））

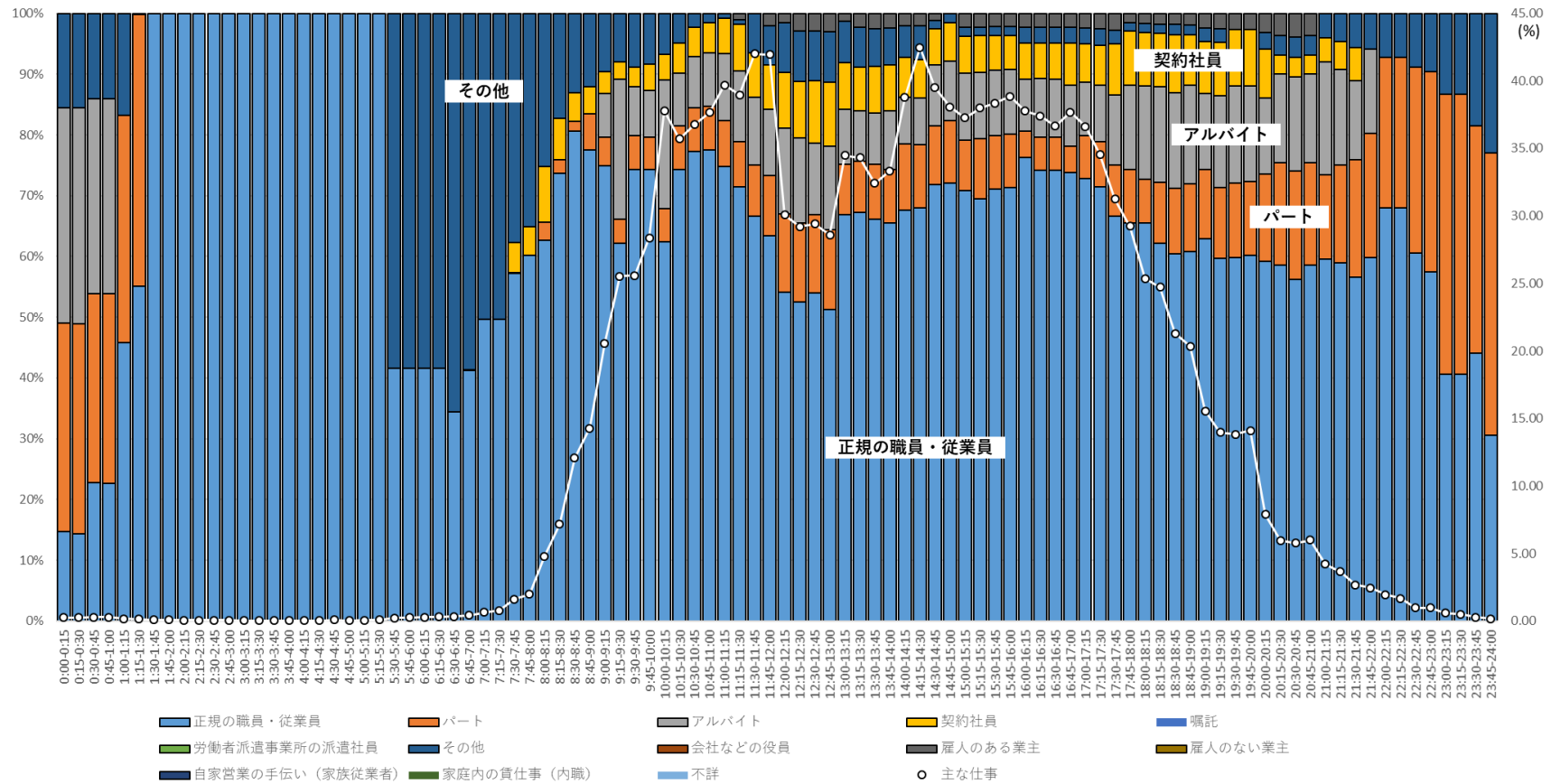

注：総務省「平成 28 年社会生活基本調査」調査票 B の個票データを筆者集計。ここでは、「主な仕事」に「主な仕事のための移動」を含めていない。

付表A-12 「主な仕事」をしている者の時間帯別職種構成と行動者率（図中の○、右軸）
 （15～29歳、女性、主に仕事している（土日））

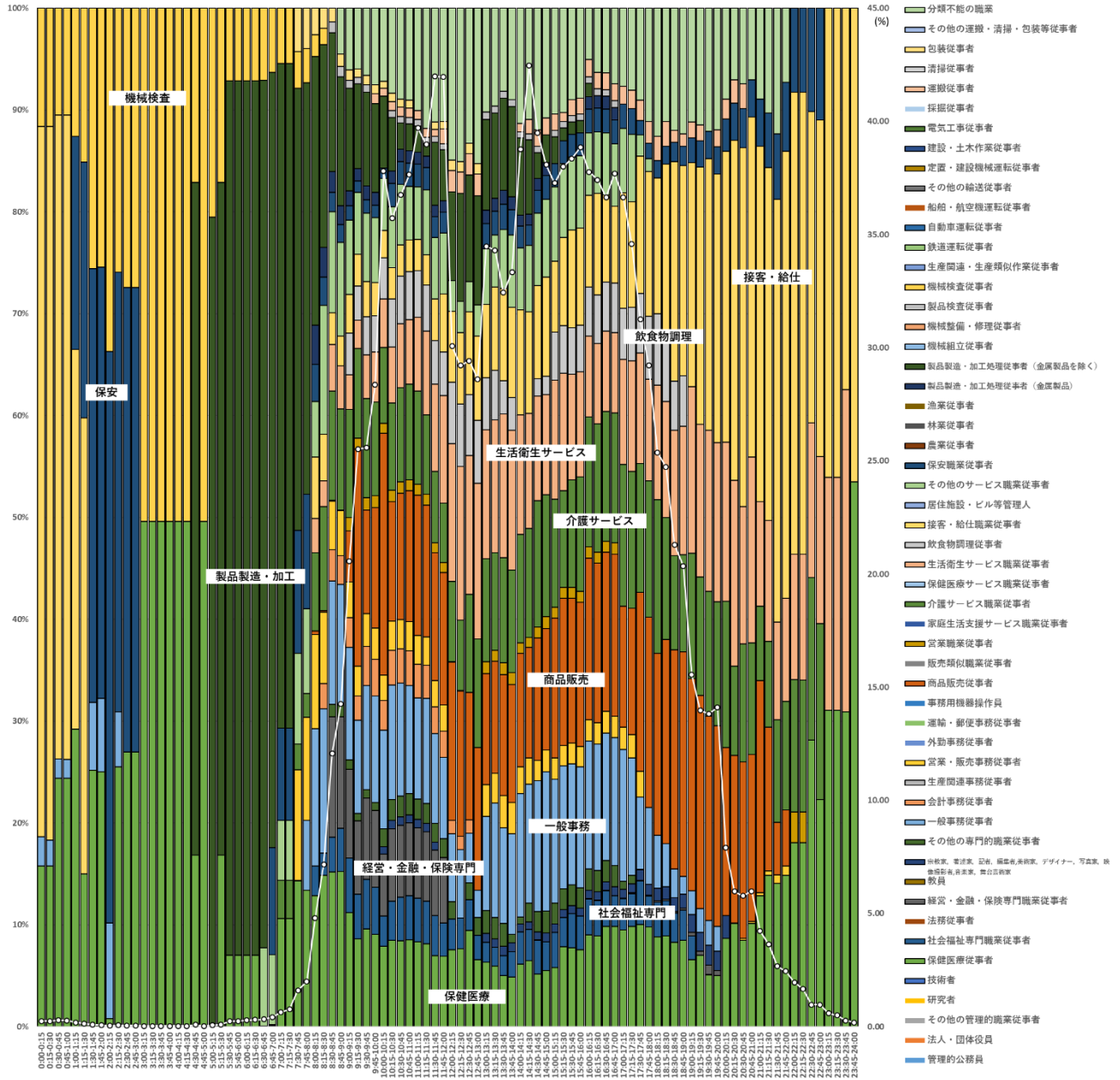

注：総務省「平成28年社会生活基本調査」調査票Bの個票データを筆者集計。ここでは、「主な仕事」に「主な仕事のための移動」を含めていない。

付表 A-13 「主な仕事」をしている者の時間帯別ふだんの週労働時間の構成と行動者率（図中の○、右軸）
 （15～29歳、女性、主に仕事している（土日））

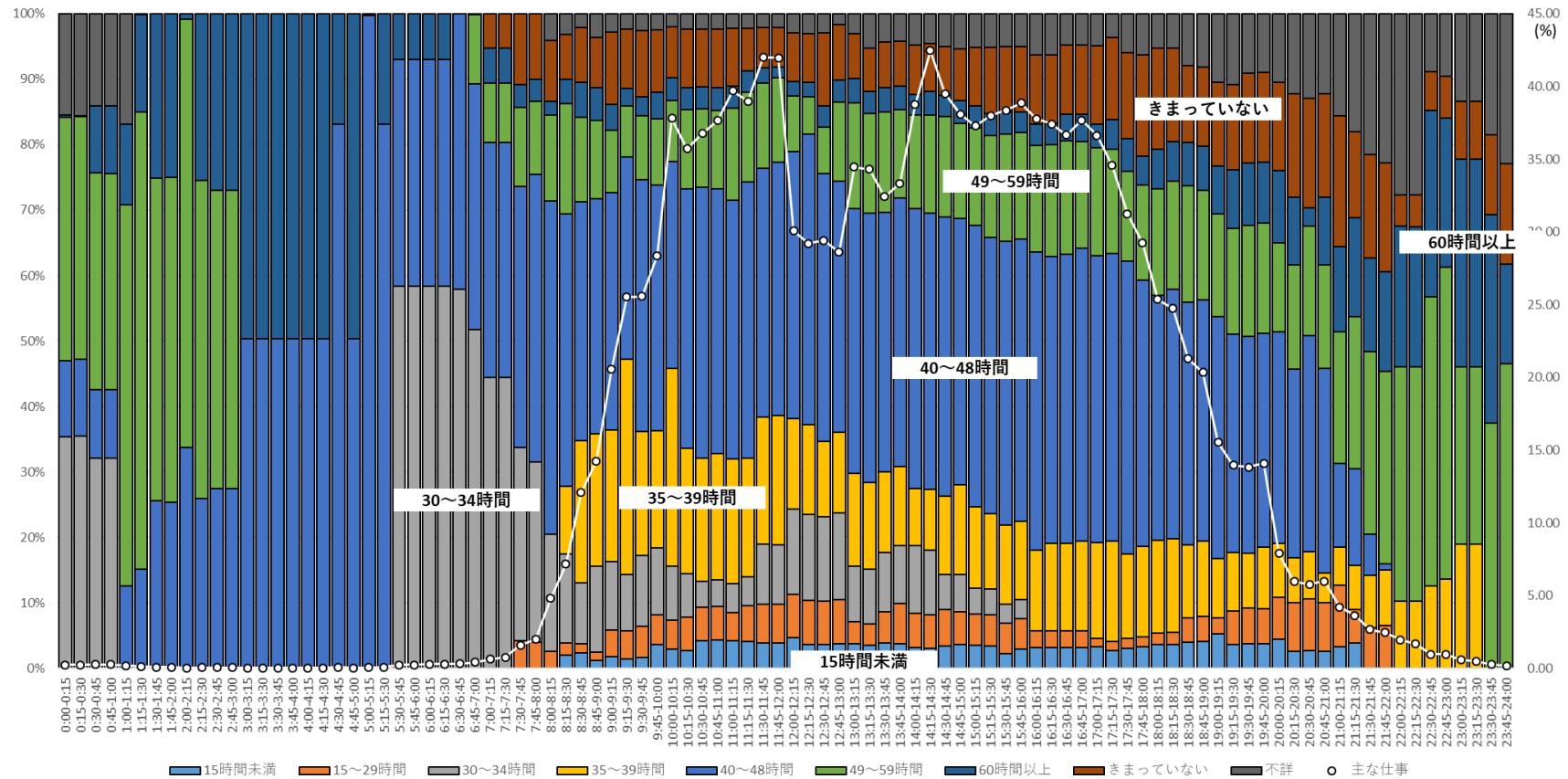

注：総務省「平成 28 年社会生活基本調査」調査票 B の個票データを筆者集計。ここでは、「主な仕事」に「主な仕事のための移動」を含めていない。

付表 A-14 「主な仕事」をしている者の時間帯別年収構成と行動者率（図中の○、右軸）（15～29 歳、女性、主に仕事している（土日））

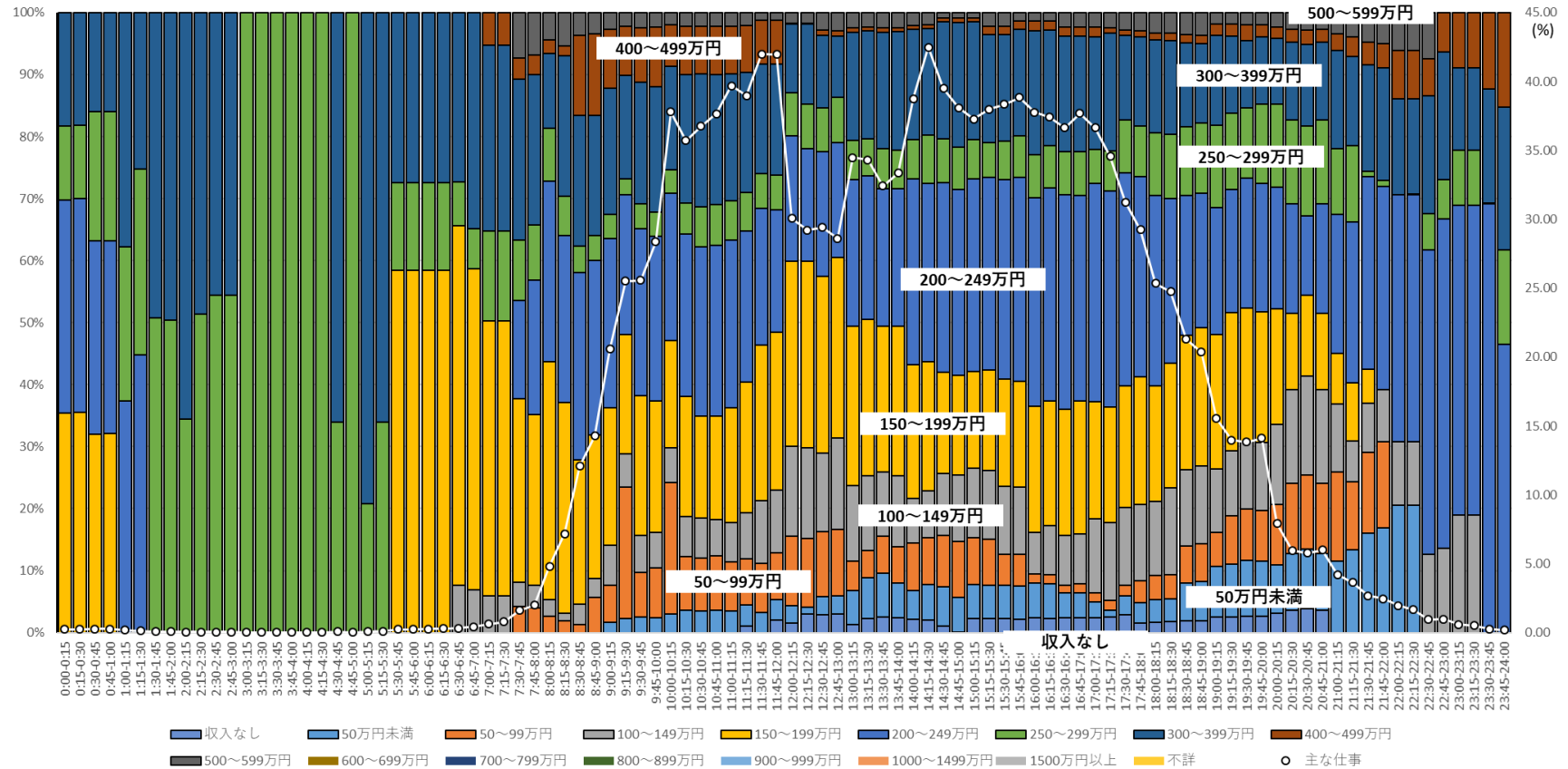

注：総務省「平成 28 年社会生活基本調査」調査票 B の個票データを筆者集計。ここでは、「主な仕事」に「主な仕事のための移動」を含めていない。年収は副業を含む仕事から得られるものであり、税込み額。

付表 A-15 時間帯別・行動種別別行動者率（15～29 歳、女性、家事等のかたわら仕事している（土日））

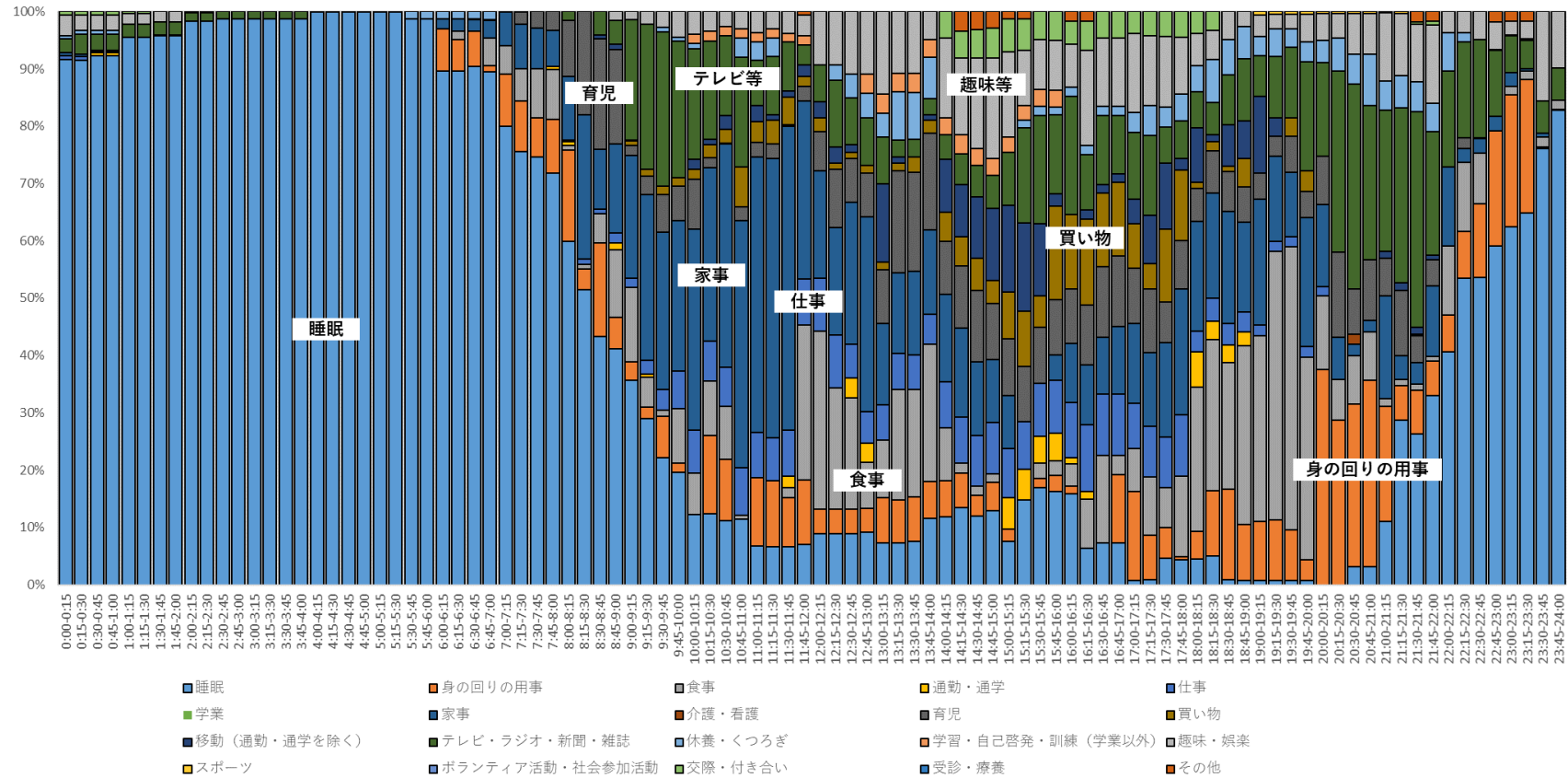

注：総務省「平成 28 年社会生活基本調査」調査票 B の個票データを筆者集計

付表 A-16 仕事の時間帯別自宅行動率と行動者率（右軸）（15～29 歳、女性、家事等のかたわら仕事している（土日））

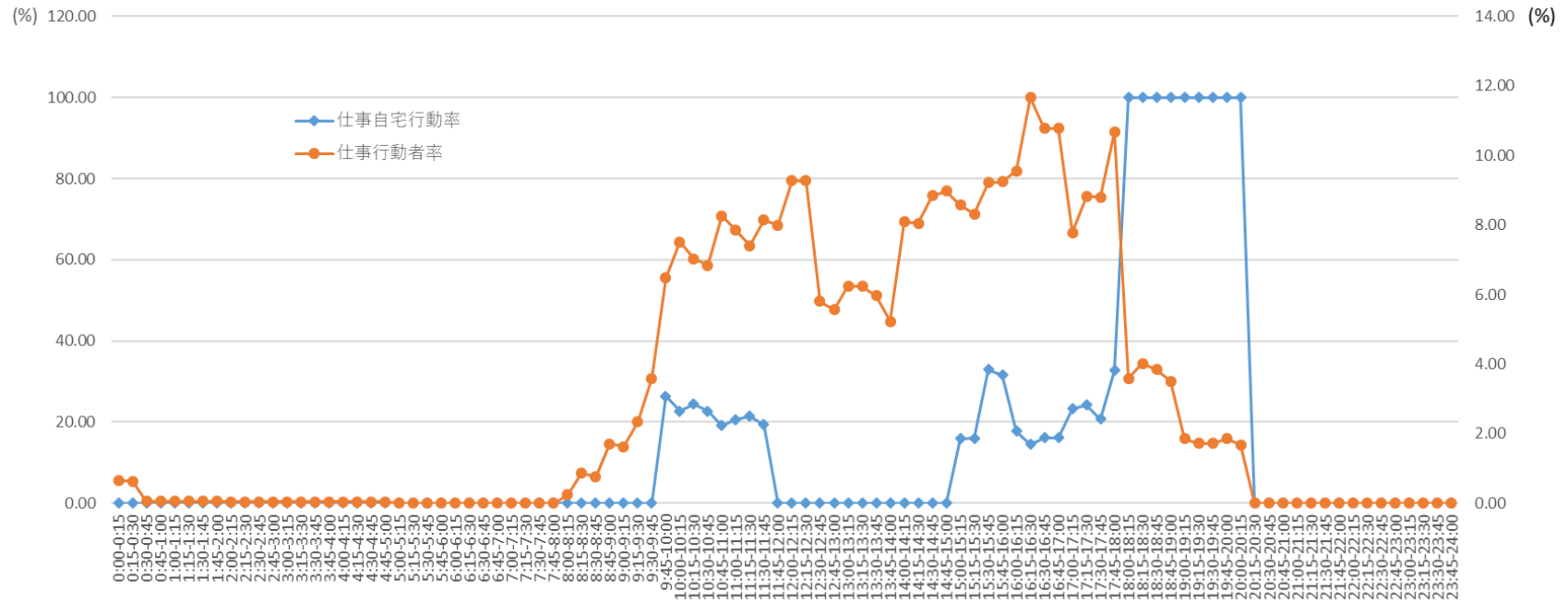

注：総務省「平成 28 年社会生活基本調査」調査票 B の個票データを筆者集計

付表 A-17 仕事の時間帯別自宅および自宅外スマホ・PC 使用率と行動者率（右軸）
 （15～29 歳、女性、家事等のかたわら仕事している（土日））

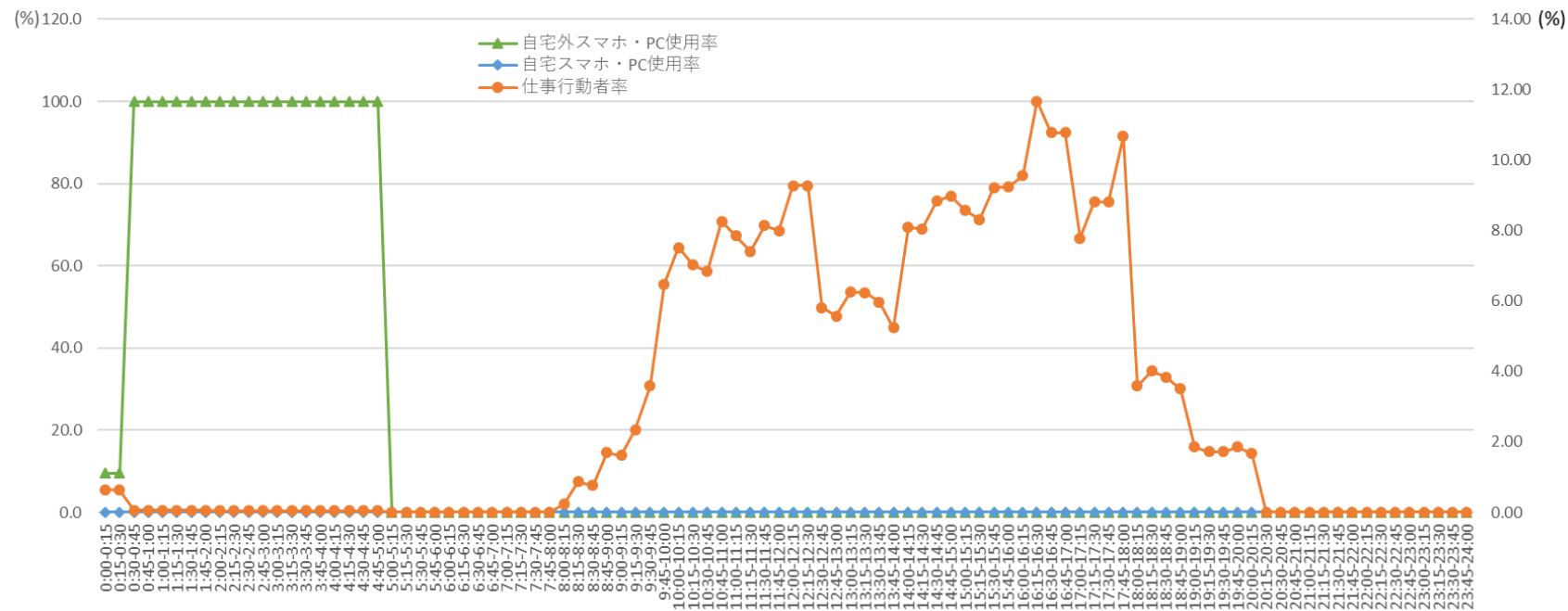

注：総務省「平成 28 年社会生活基本調査」調査票 B の個票データを筆者集計

付表 A-18 「主な仕事」をしている者の時間帯別就業形態構成と行動者率（図中の○、右軸）
 （15～29 歳、女性、家事等のかたわら仕事している（土日））

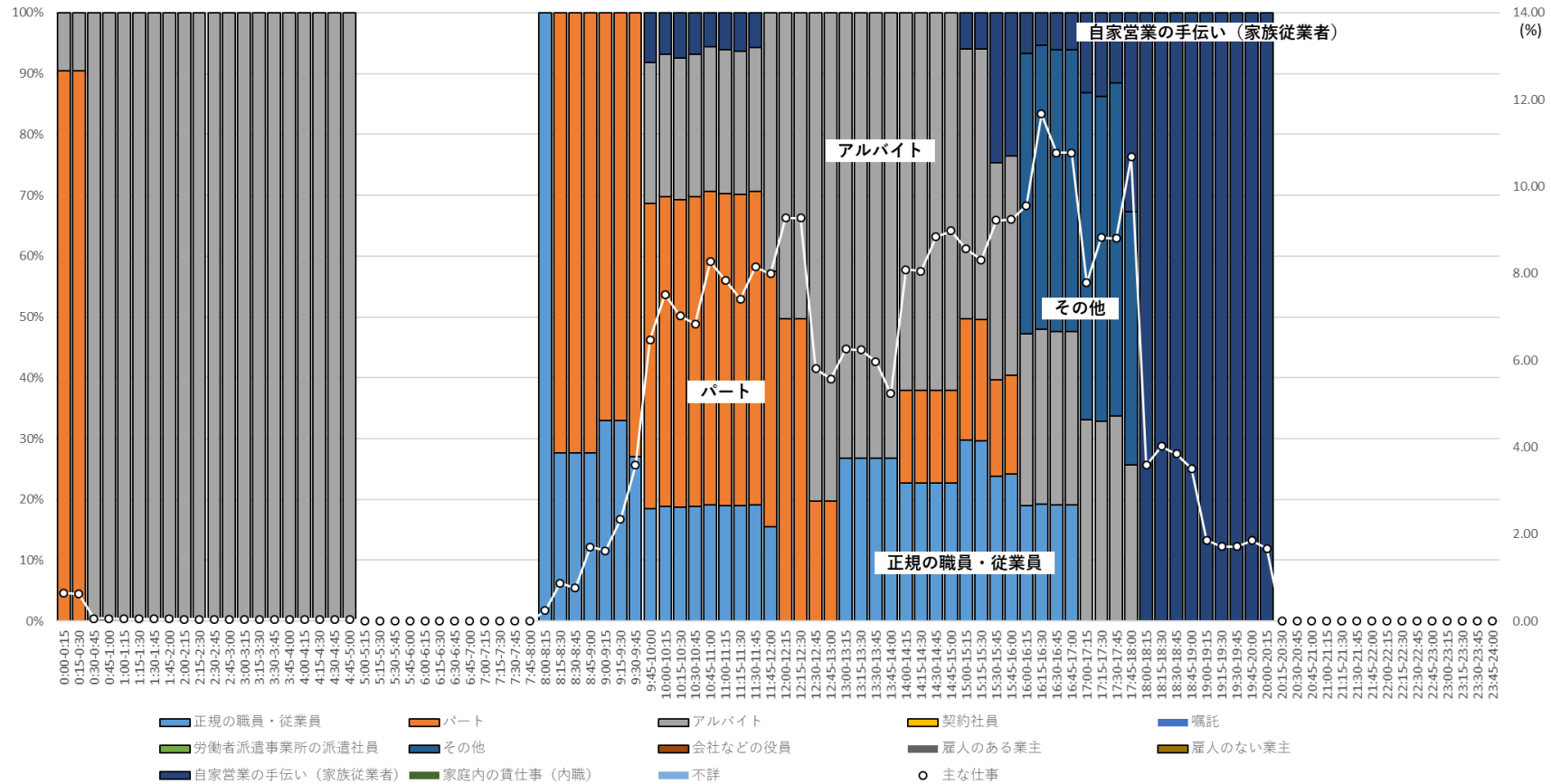

注：総務省「平成 28 年社会生活基本調査」調査票 B の個票データを筆者集計。ここでは、「主な仕事」に「主な仕事のための移動」を含めていない。

付表 A-19 「主な仕事」をしている者の時間帯別職種構成と行動者率 (図中の○、右軸)
 (15~29 歳、女性、家事等のかたわら仕事している (土日))

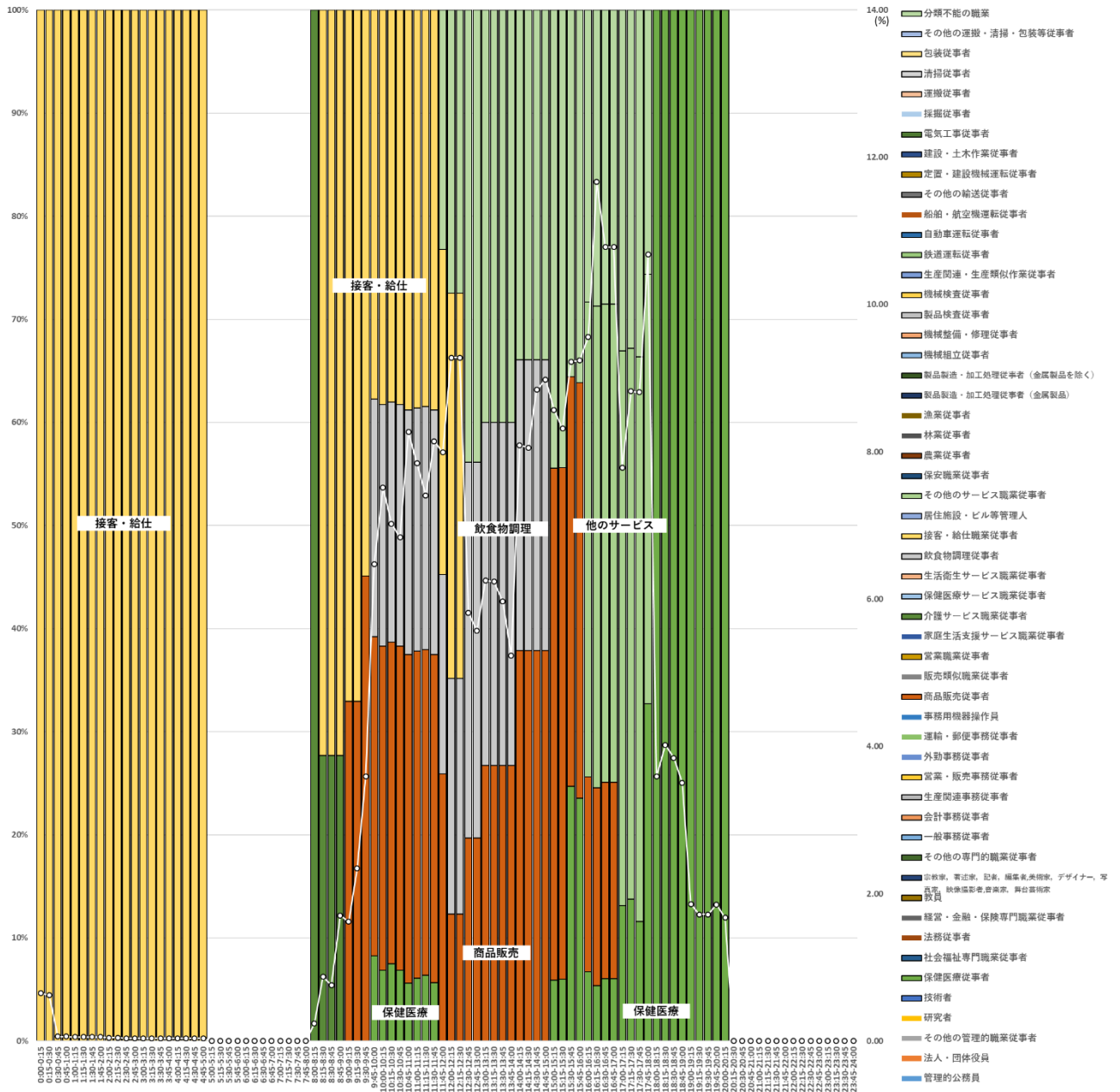

注：総務省「平成 28 年社会生活基本調査」調査票 B の個票データを筆者集計。ここでは、「主な仕事」に「主な仕事のための移動」を含めていない。

付表 A-20 「主な仕事」をしている者の時間帯別ふだんの週労働時間の構成と行動者率（図中の○、右軸）
（15～29歳、女性、家事等のかたわら仕事している（土日））

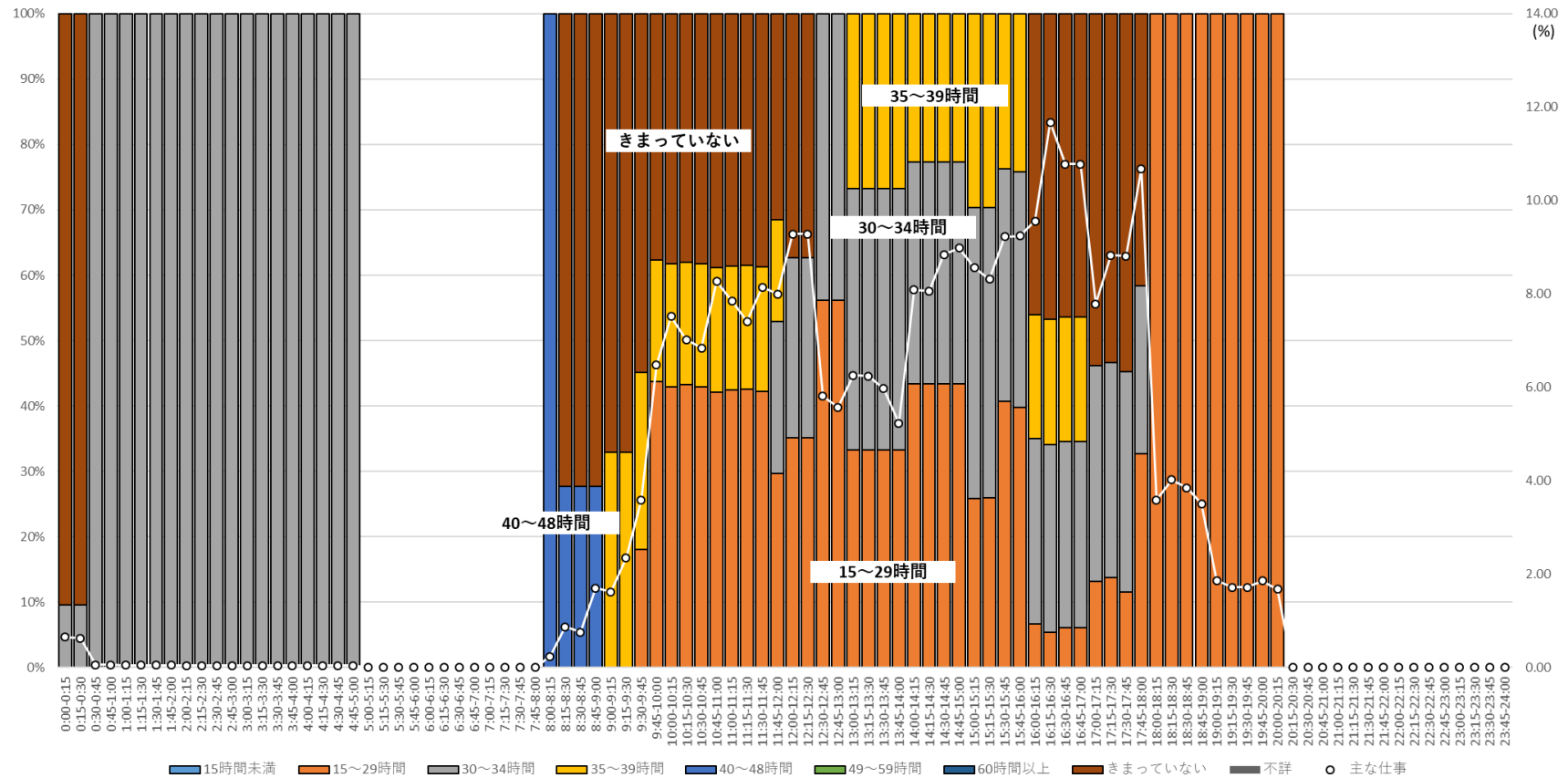

注：総務省「平成28年社会生活基本調査」調査票Bの個票データを筆者集計。ここでは、「主な仕事」に「主な仕事のための移動」を含めていない。

付表 A-21 「主な仕事」をしている者の時間帯別年収構成と行動者率（図中の○、右軸）
 （15～29 歳、女性、家事等のかたわら仕事している（土日））

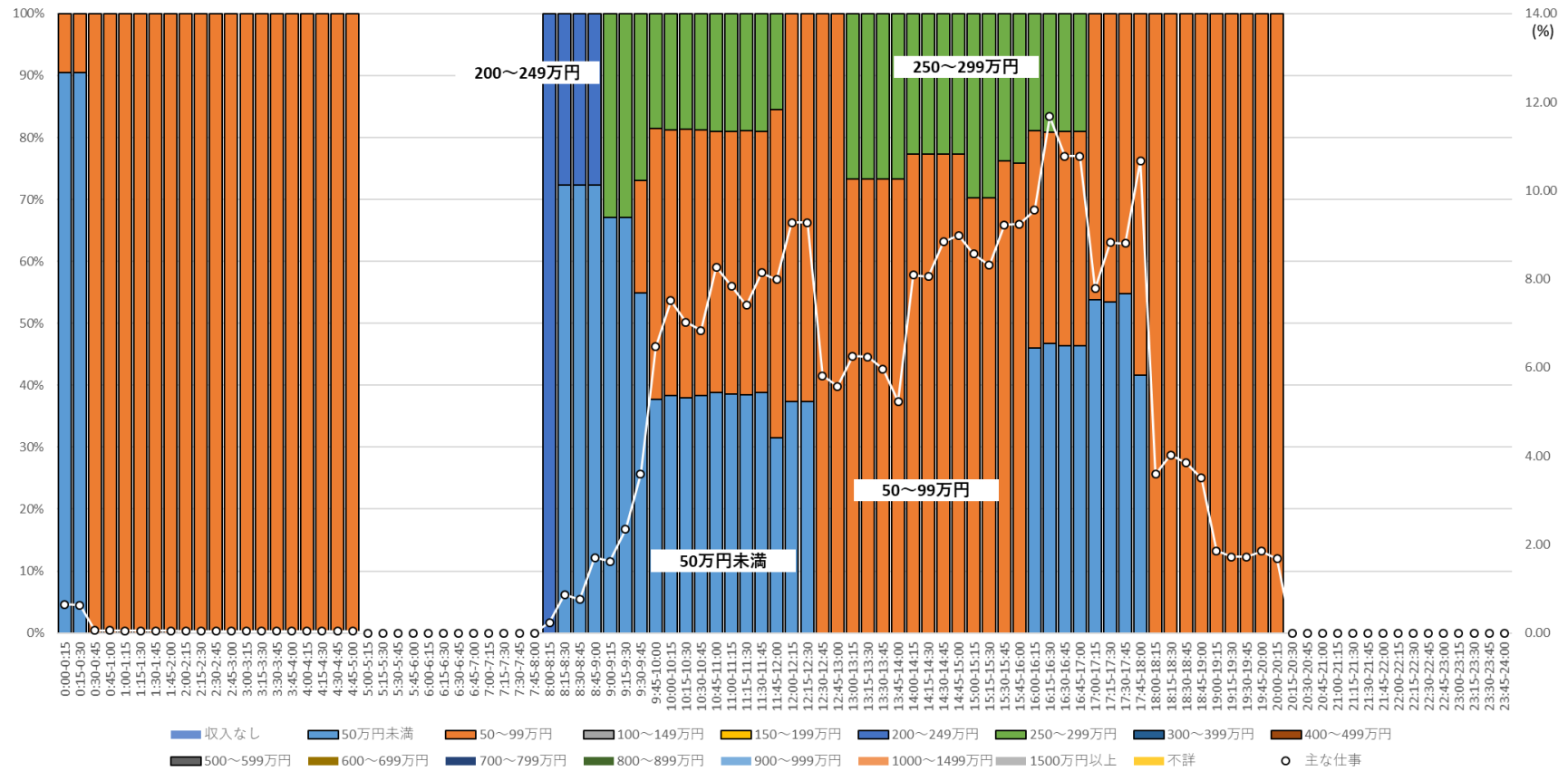

注：総務省「平成 28 年社会生活基本調査」調査票 B の個票データを筆者集計。ここでは、「主な仕事」に「主な仕事のための移動」を含めていない。年収は副業を含む仕事から得られるものであり、税込み額。

付表 A-22 時間帯別・行動種類別行動者率（30～44 歳、男性、主に仕事している（土日））

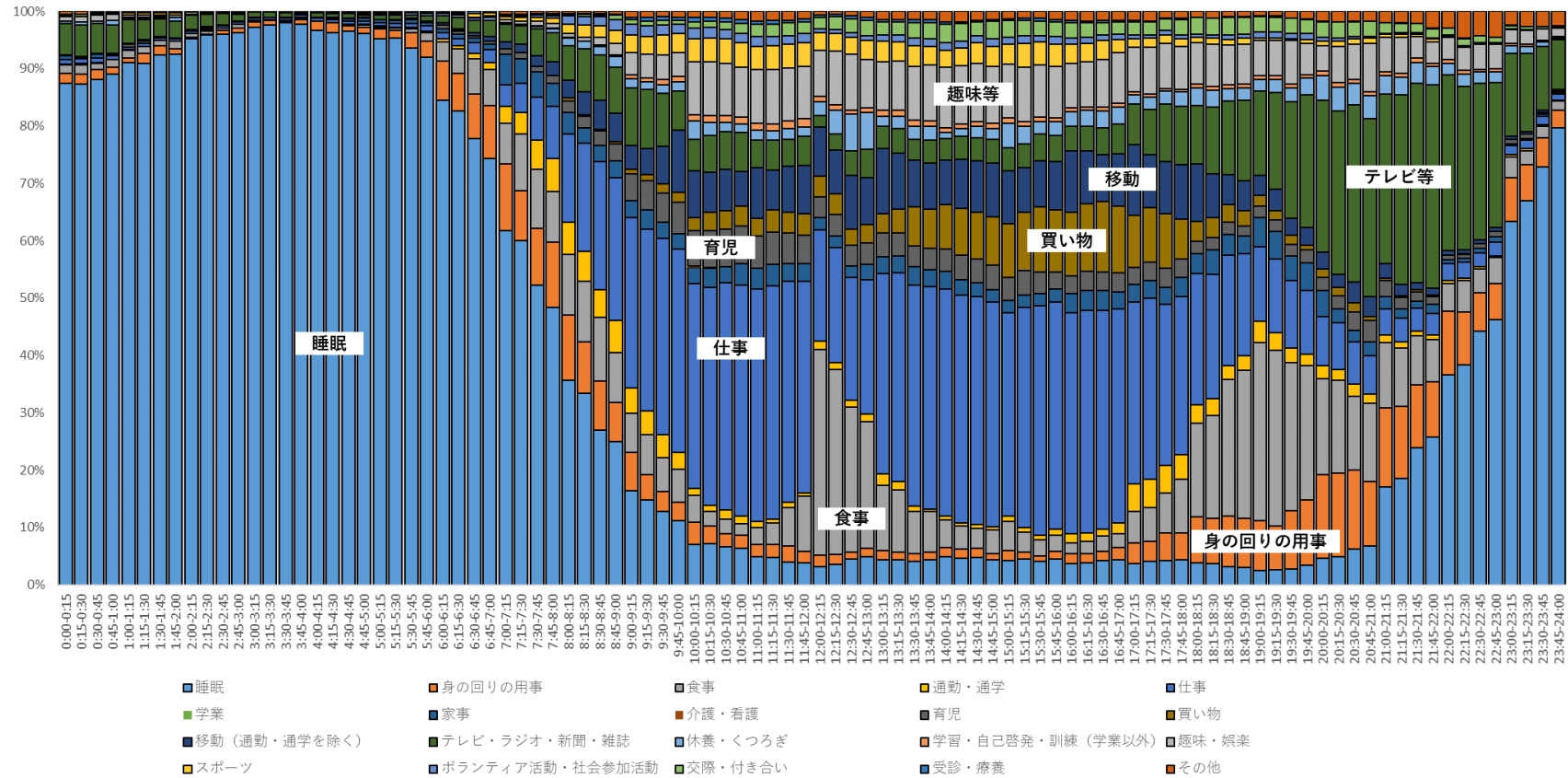

注：総務省「平成 28 年社会生活基本調査」調査票 B の個票データを筆者集計

付表 A-23 仕事の時間帯別自宅行動率と行動者率（右軸）（30～44 歳、男性、主に仕事している（土日））

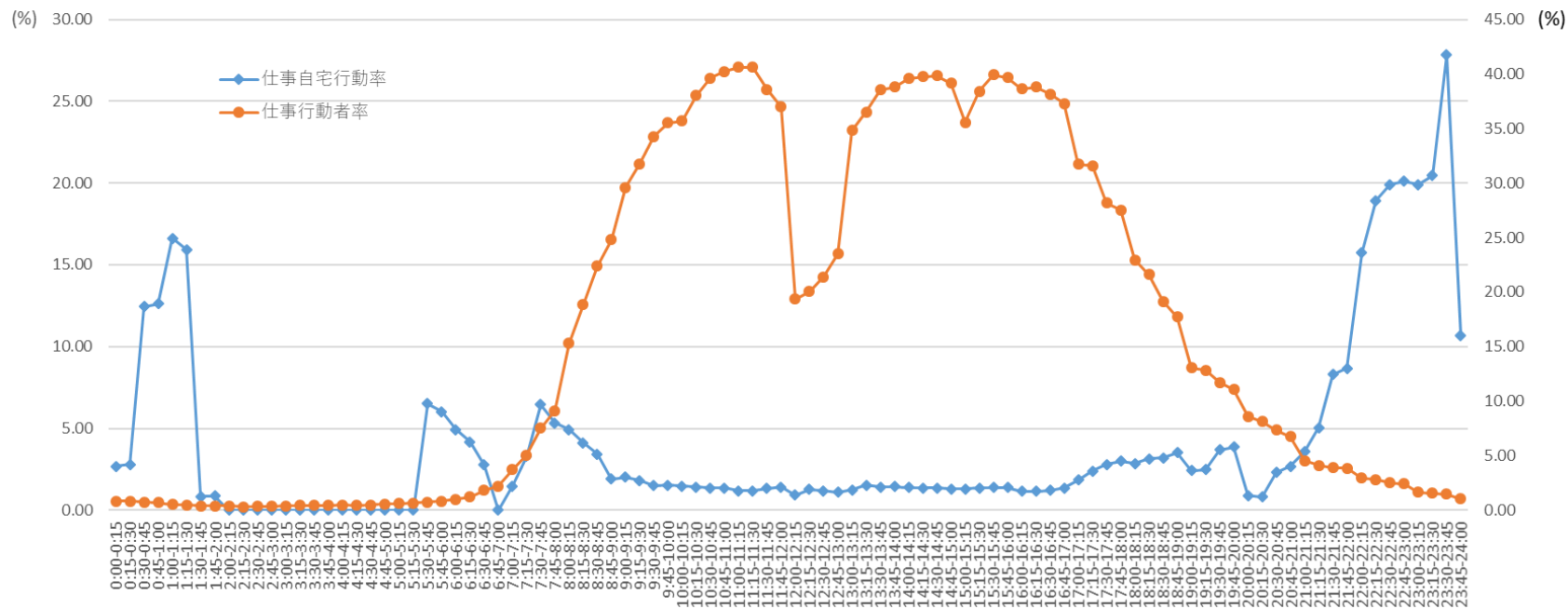

注：総務省「平成 28 年社会生活基本調査」調査票 B の個票データを筆者集計

付表 A-24 仕事の時間帯別自宅および自宅外スマホ・PC 使用率と行動者率（右軸）（30~44 歳、男性、主に仕事している（土日））

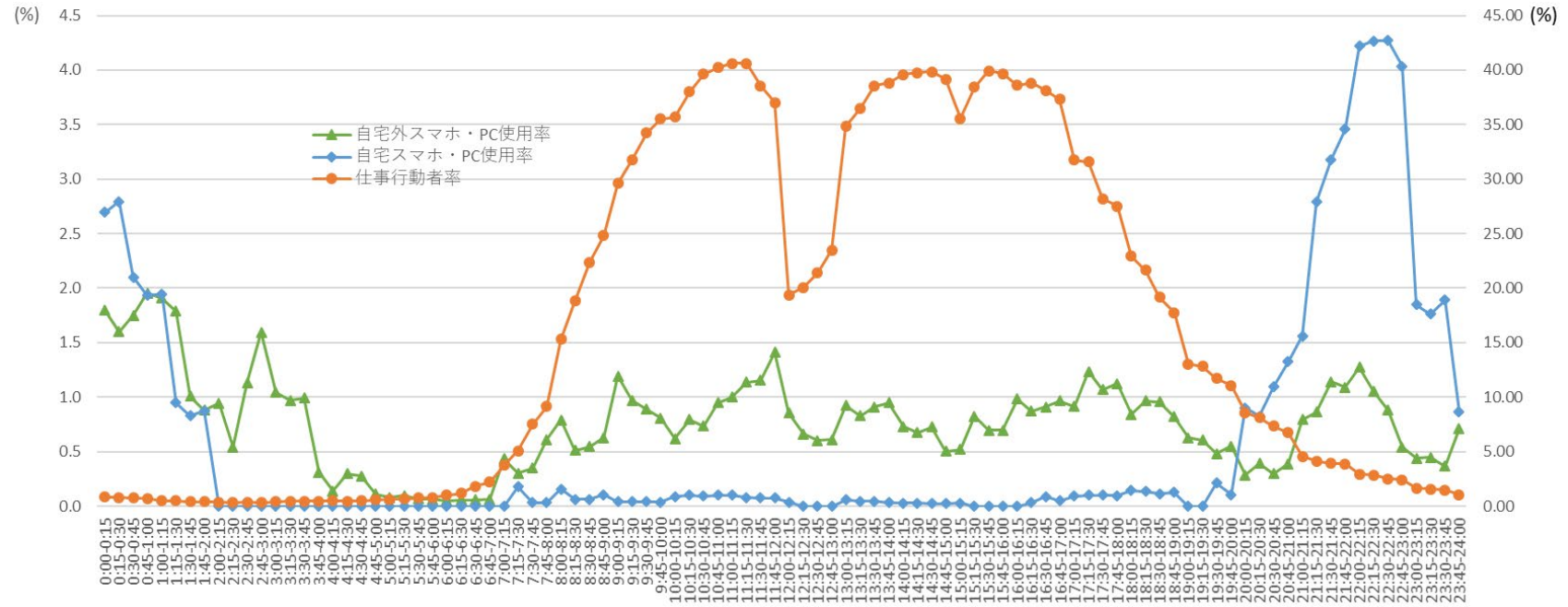

注：総務省「平成 28 年社会生活基本調査」調査票 B の個票データを筆者集計

付表 A-25 「主な仕事」をしている者の時間帯別就業形態構成と行動者率（図中の○、右軸）
 （30～44 歳、男性、主に仕事している（土日））

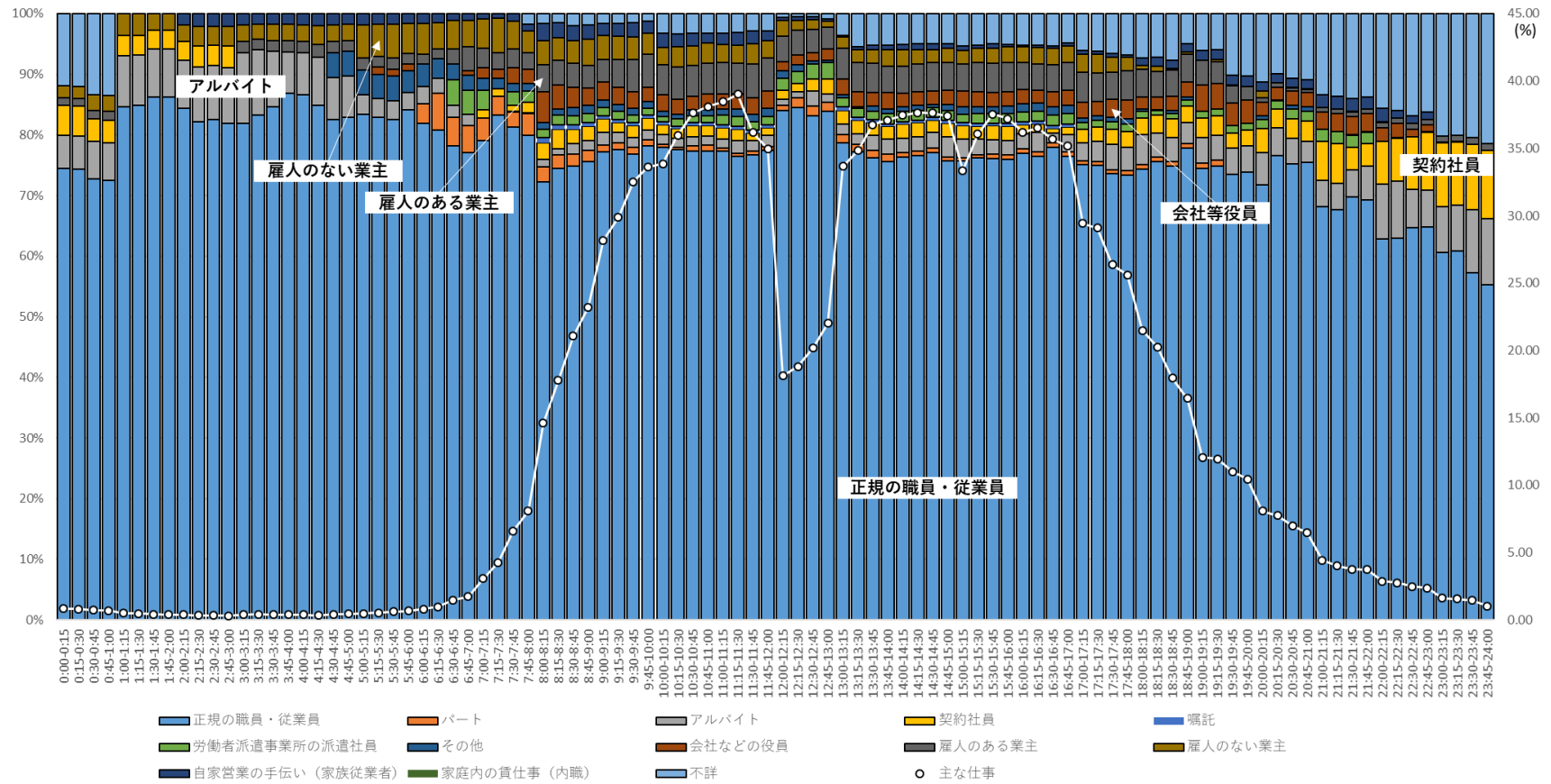

注：総務省「平成 28 年社会生活基本調査」調査票 B の個票データを筆者集計。ここでは、「主な仕事」に「主な仕事のための移動」を含めていない。

付表 A-26 「主な仕事」をしている者の時間帯別職種構成と行動者率（図中の○、右軸）
 （30～44 歳、男性、主に仕事している（土日））

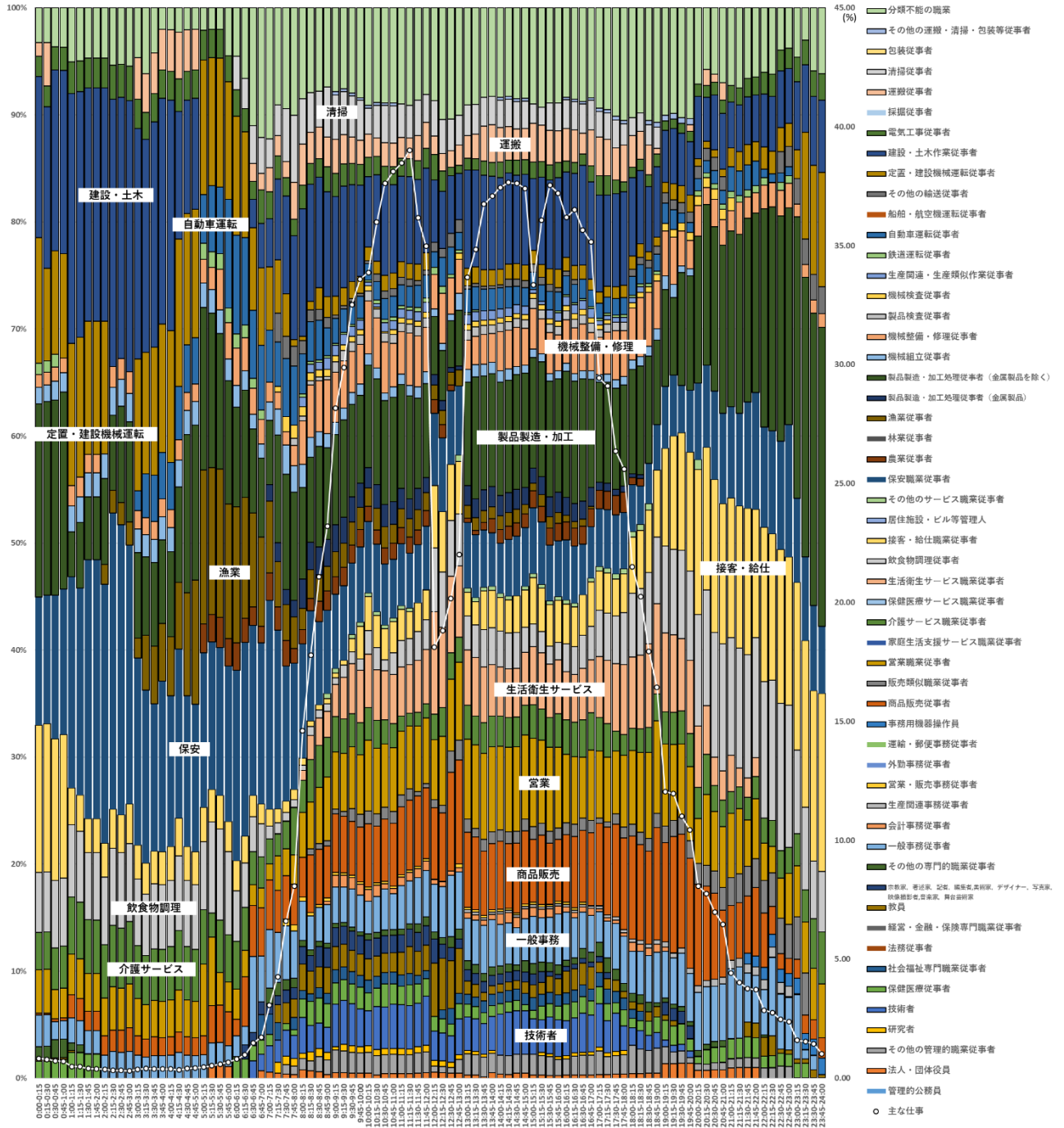

注：総務省「平成 28 年社会生活基本調査」調査票 B の個票データを筆者集計。ここでは、「主な仕事」に「主な仕事のための移動」を含めていない。

付表 A-27 「主な仕事」をしている者の時間帯別ふだんの週労働時間の構成と行動者率（図中の○、右軸）
 （30～44 歳、男性、主に仕事している（土日））

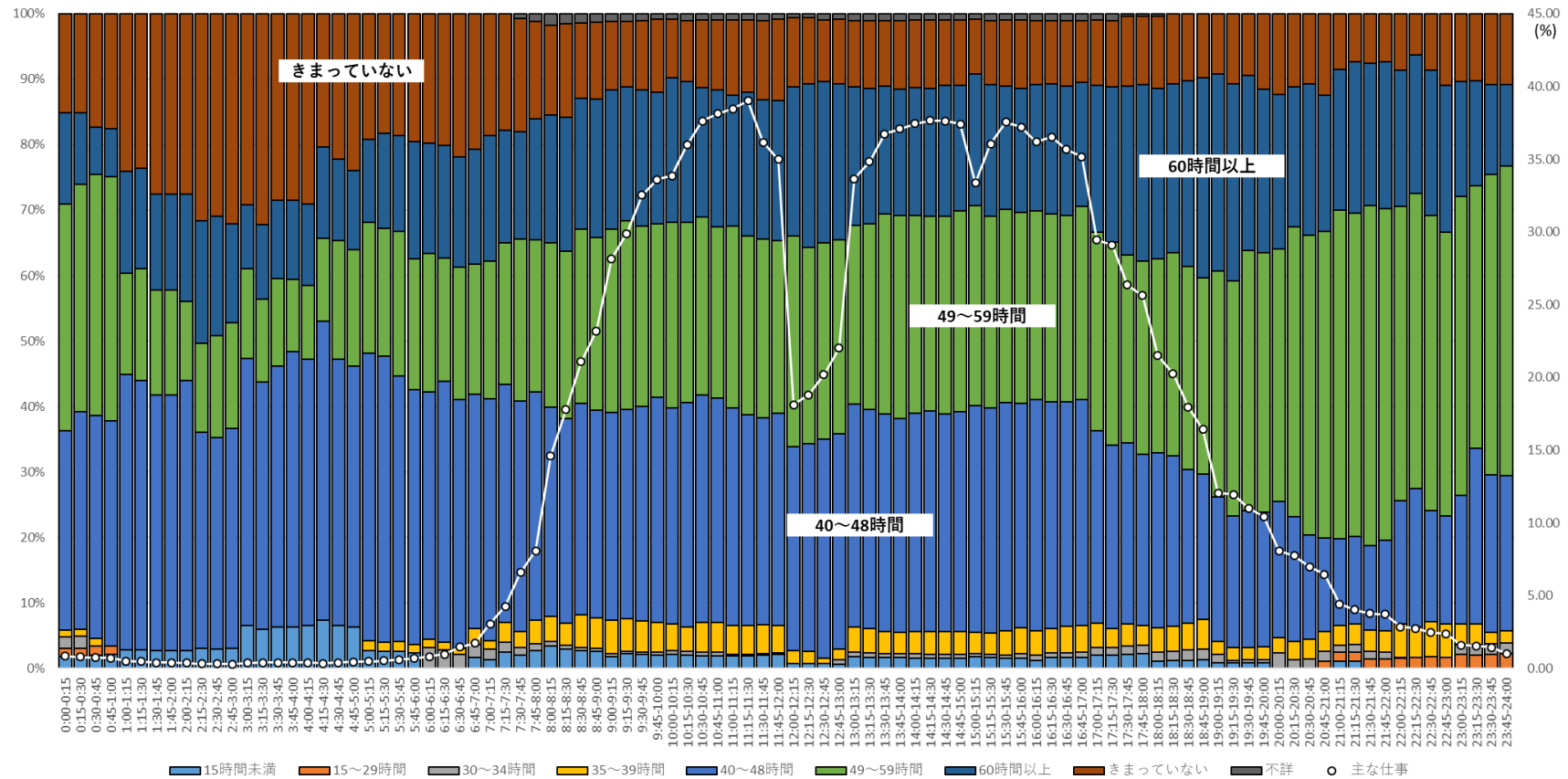

注：総務省「平成 28 年社会生活基本調査」調査票 B の個票データを筆者集計。ここでは、「主な仕事」に「主な仕事のための移動」を含めていない。

付表 A-28 「主な仕事」をしている者の時間帯別年収構成と行動者率（図中の○、右軸）（30～44 歳、男性、主に仕事している（土日））

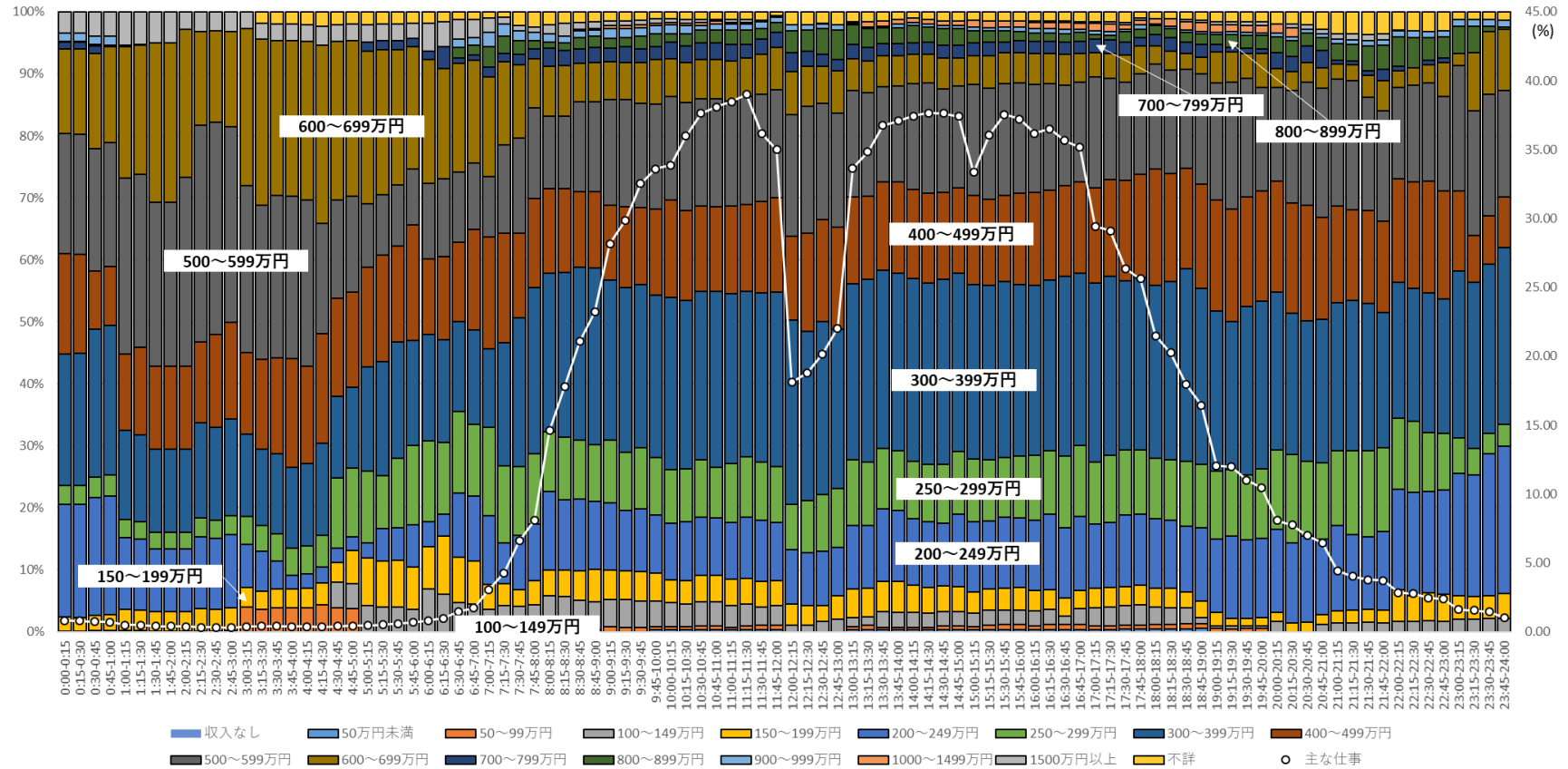

注：総務省「平成 28 年社会生活基本調査」調査票 B の個票データを筆者集計。ここでは、「主な仕事」に「主な仕事のための移動」を含めていない。年収は副業を含む仕事から得られるものであり、税込み額。

付表 A-29 時間帯別・行動種類別行動者率 (30~44 歳、女性 (有配偶)、主に仕事している (土日))

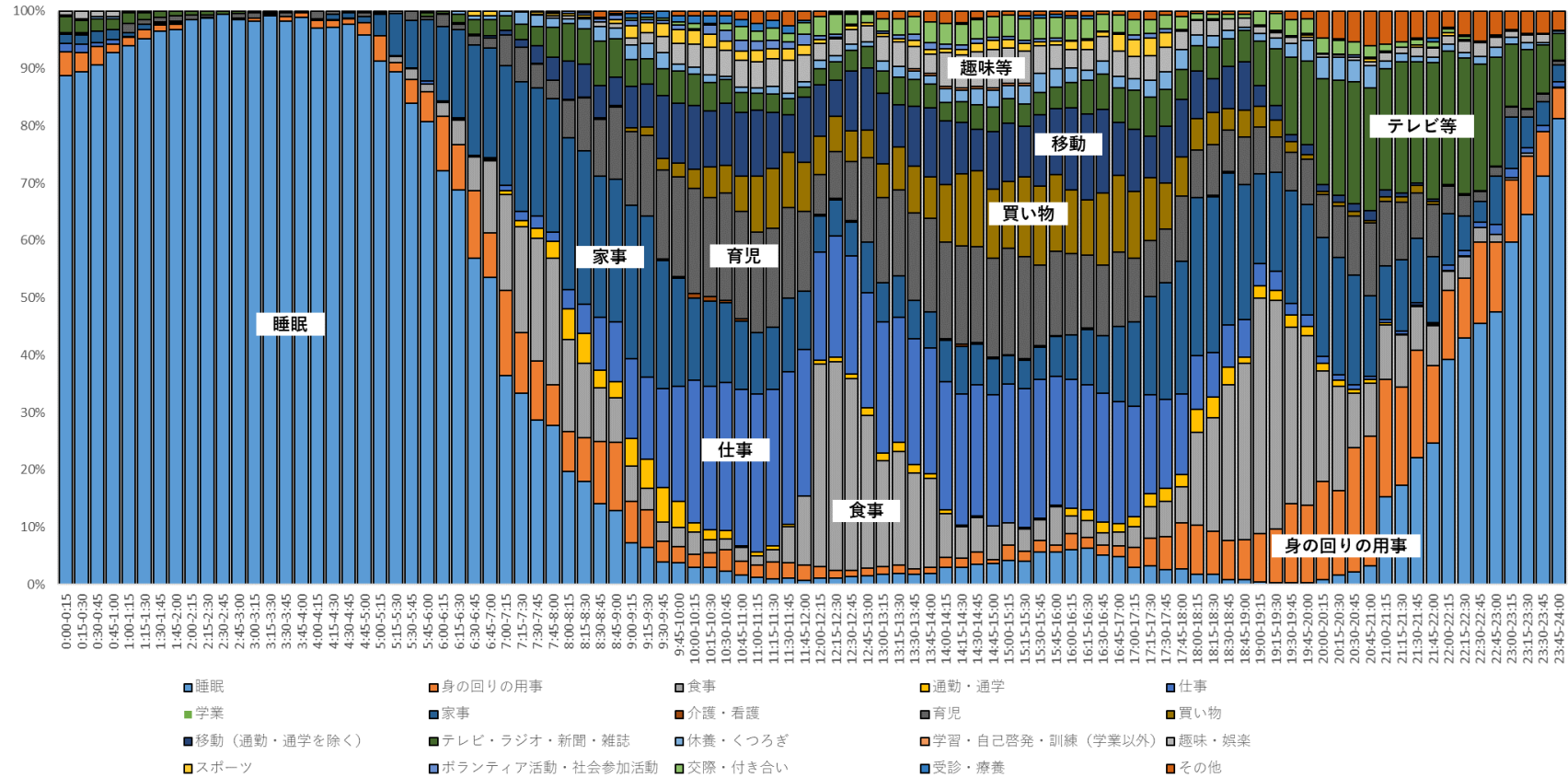

注：総務省「平成 28 年社会生活基本調査」調査票 B の個票データを筆者集計

付表 A-30 仕事の時間帯別自宅行動率と行動者率（30～44 歳、女性（有配偶）、主に仕事している（土日））

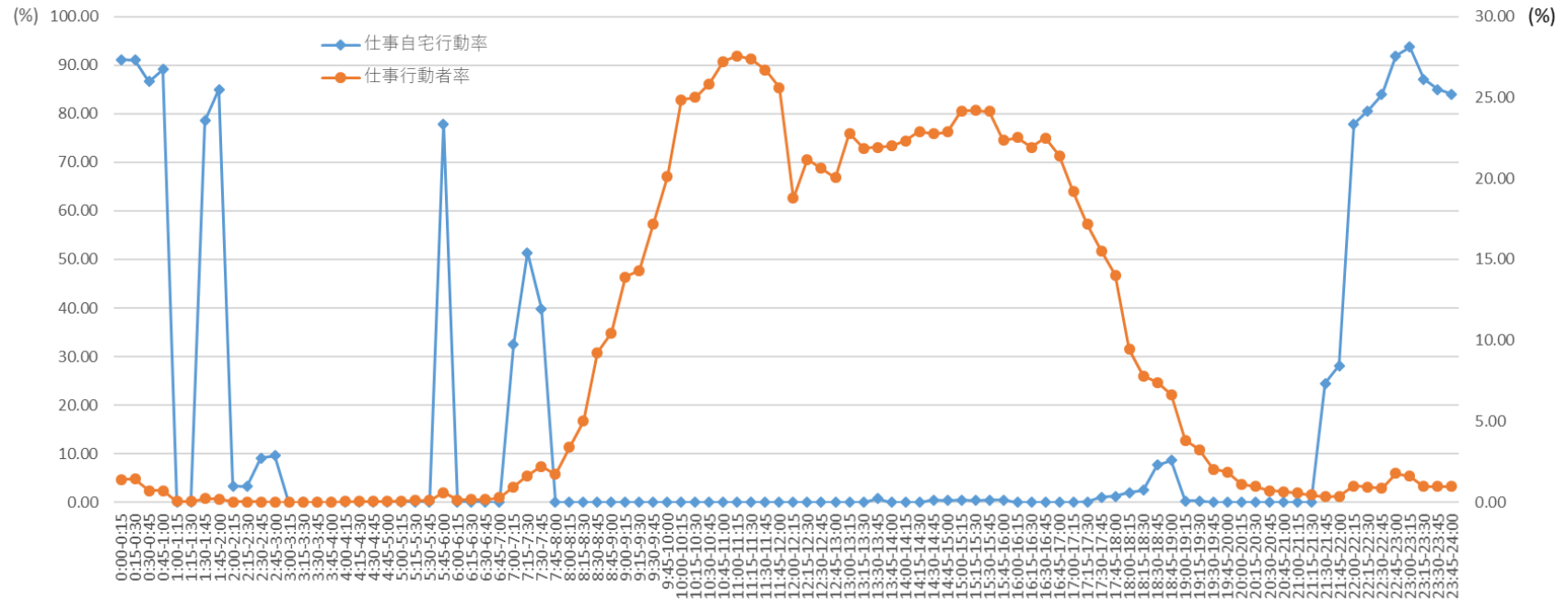

注：総務省「平成 28 年社会生活基本調査」調査票 B の個票データを筆者集計

付表 A-31 仕事の時間帯別自宅および自宅外スマホ・PC 使用率と行動者率（右軸）

（30～44 歳、女性（有配偶）、主に仕事している（土日））

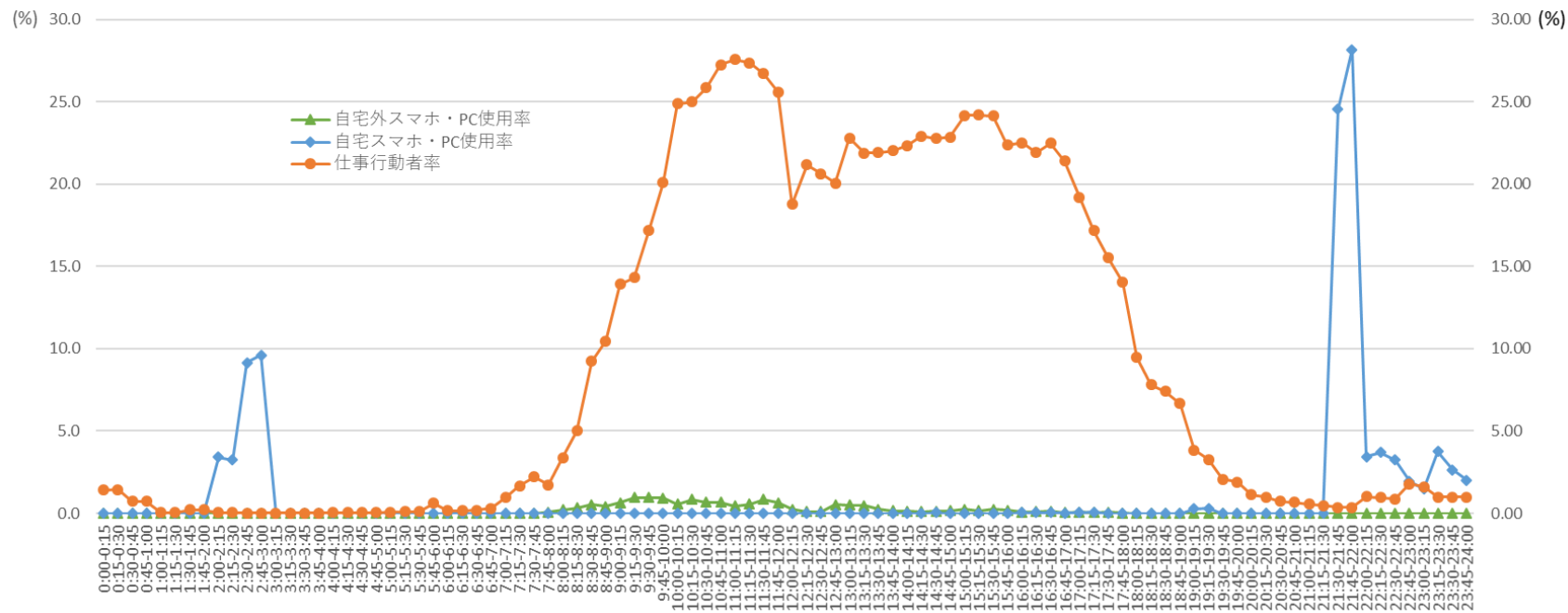

注：総務省「平成 28 年社会生活基本調査」調査票 B の個票データを筆者集計

付表 A-32 「主な仕事」をしている者の時間帯別就業形態構成と行動者率（図中の○、右軸）
 (30～44 歳、女性（有配偶）、主に仕事している（土日））

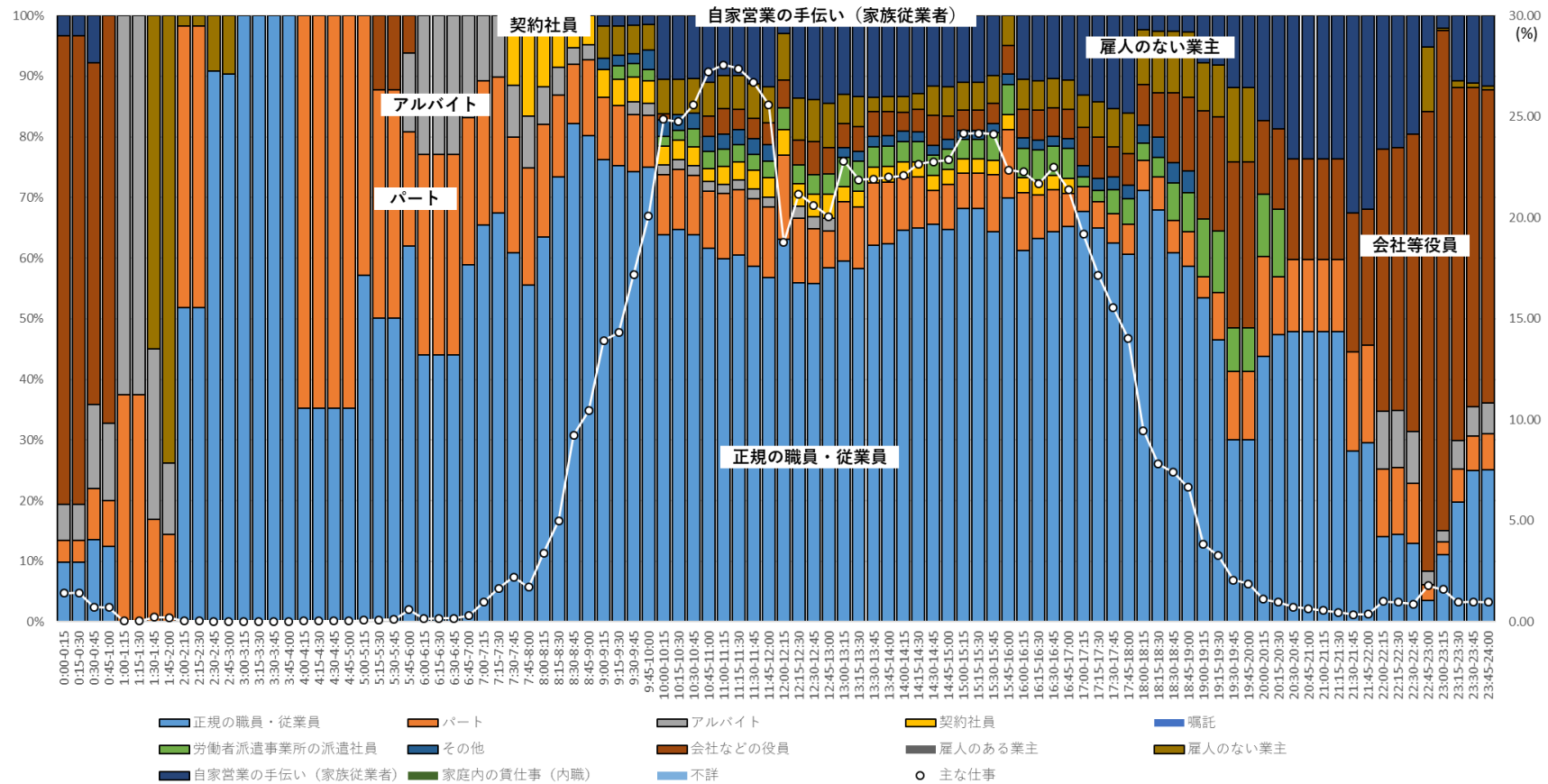

注：総務省「平成 28 年社会生活基本調査」調査票 B の個票データを筆者集計。ここでは、「主な仕事」に「主な仕事のための移動」を含めていない。

付表 A-33 「主な仕事」をしている者の時間帯別職種構成と行動者率 (図中の○、右軸)
 (30~44 歳、女性 (有配偶)、主に仕事している (土日))

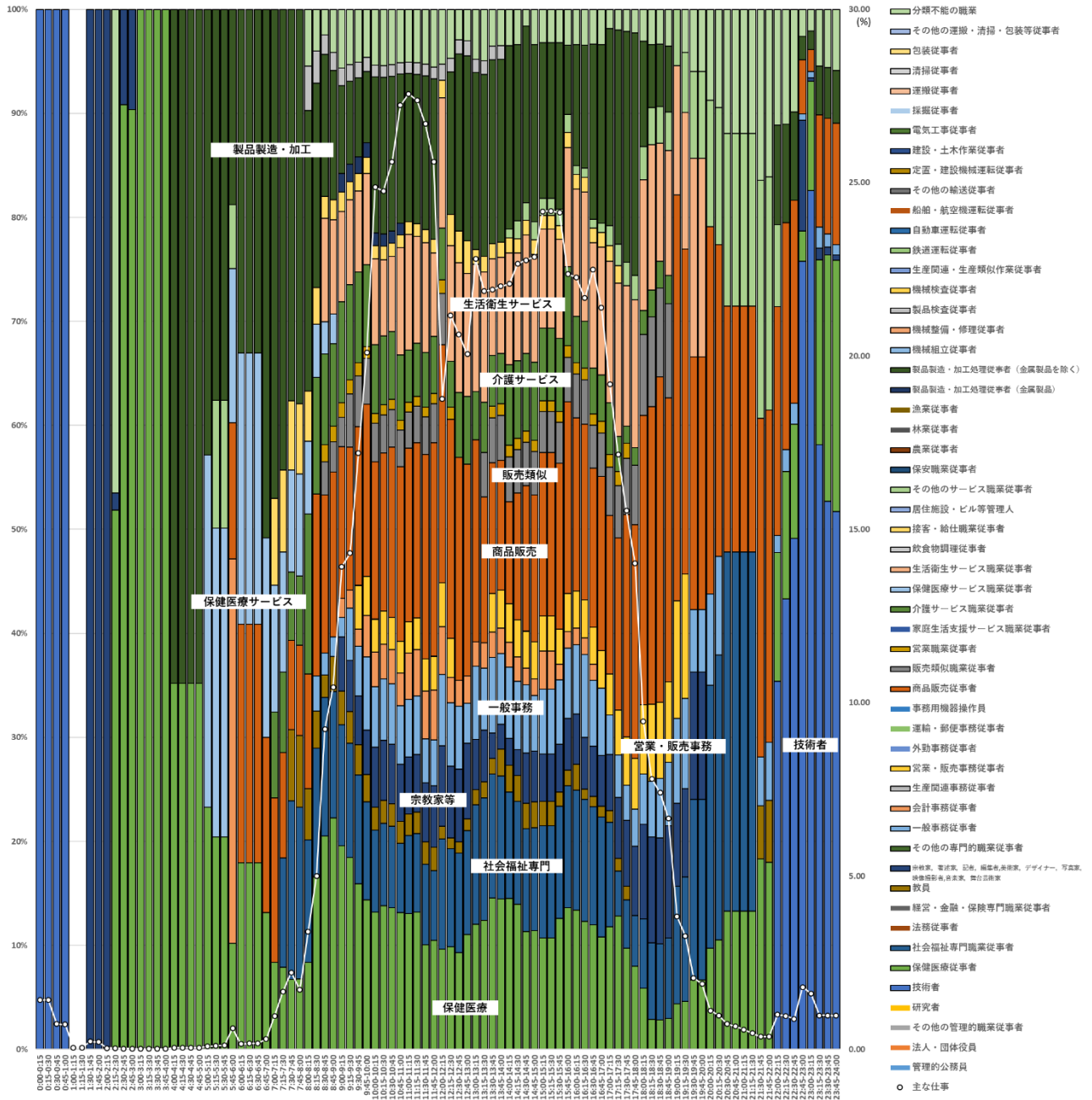

注：総務省「平成 28 年社会生活基本調査」調査票 B の個票データを筆者集計。ここでは、「主な仕事」に「主な仕事のための移動」を含めていない。

付表 A-34 「主な仕事」をしている者の時間帯別ふだんの週労働時間の構成と行動者率（図中の○、右軸）
 (30～44歳、女性（有配偶）、主に仕事している（土日））

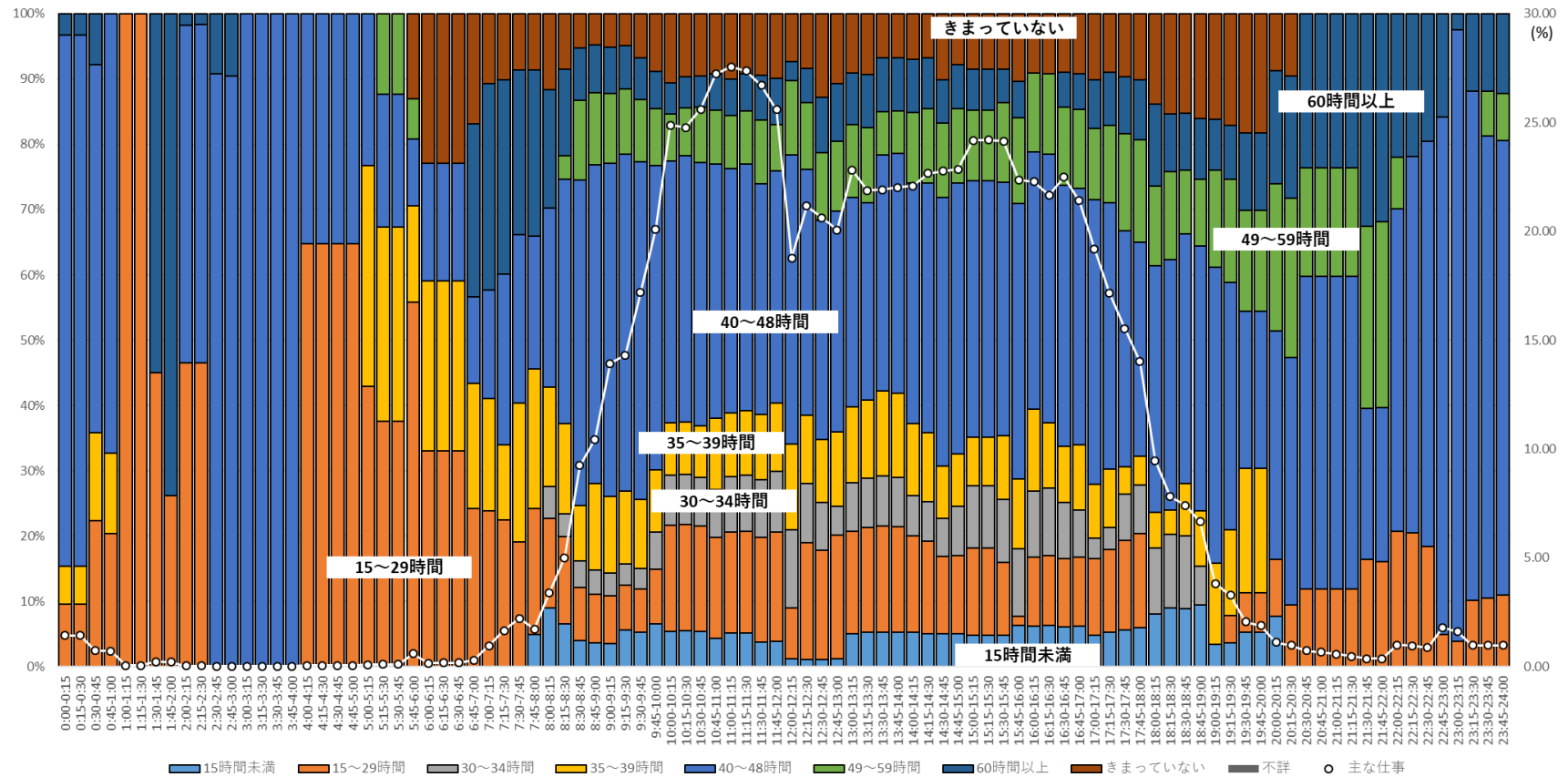

注：総務省「平成 28 年社会生活基本調査」調査票 B の個票データを筆者集計。ここでは、「主な仕事」に「主な仕事のための移動」を含めていない。

付表 A-35 「主な仕事」をしている者の時間帯別年収構成と行動者率（図中の○、右軸）
 （30～44 歳、女性（有配偶）、主に仕事している（土日））

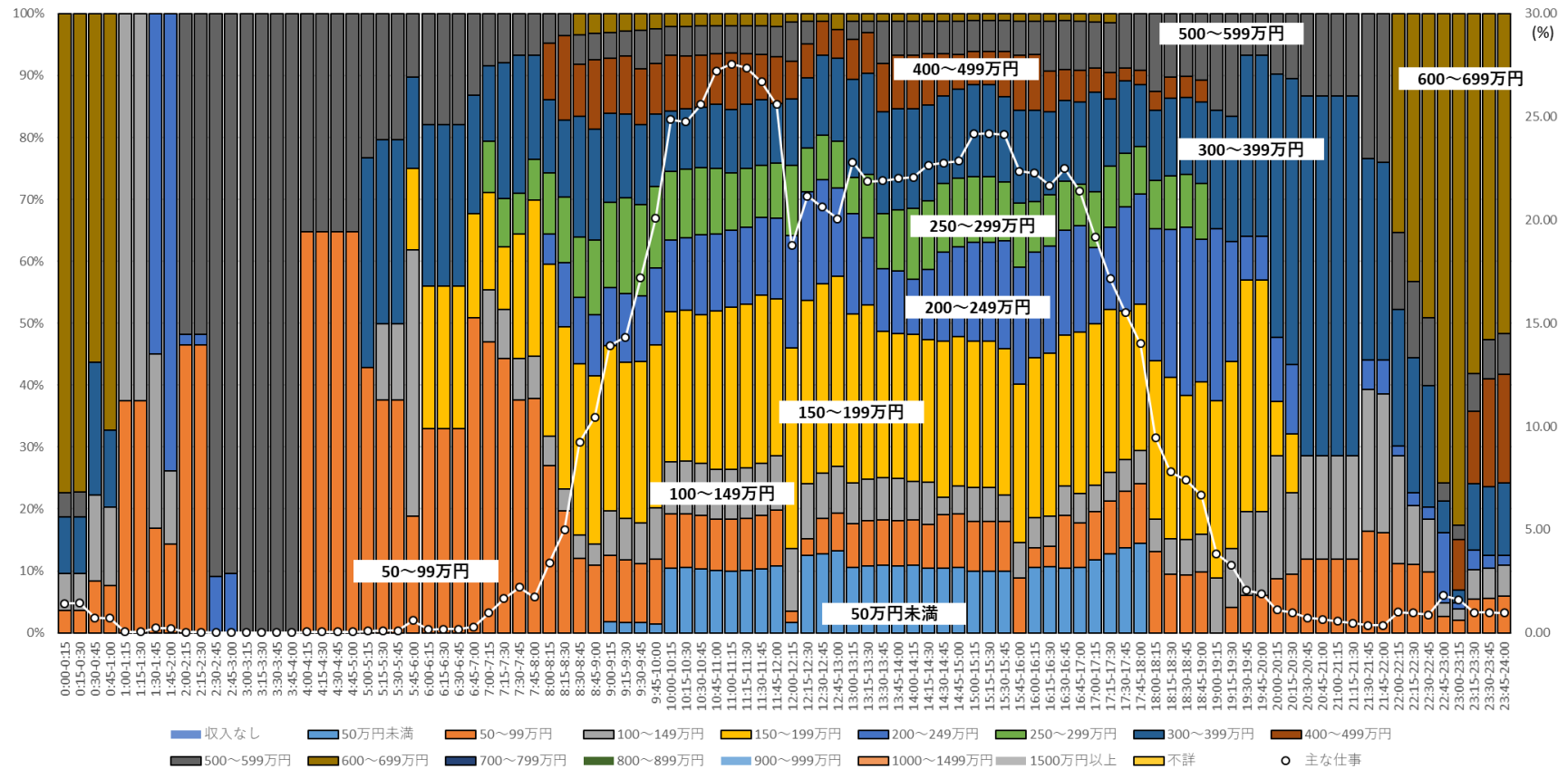

注：総務省「平成 28 年社会生活基本調査」調査票 B の個票データを筆者集計。ここでは、「主な仕事」に「主な仕事のための移動」を含めていない。年収は副業を含む仕事から得られるものであり、税込み額。

付表 A-36 時間帯別・行動種別別行動者率 (30~44 歳、女性 (無配偶)、主に仕事している (土日))

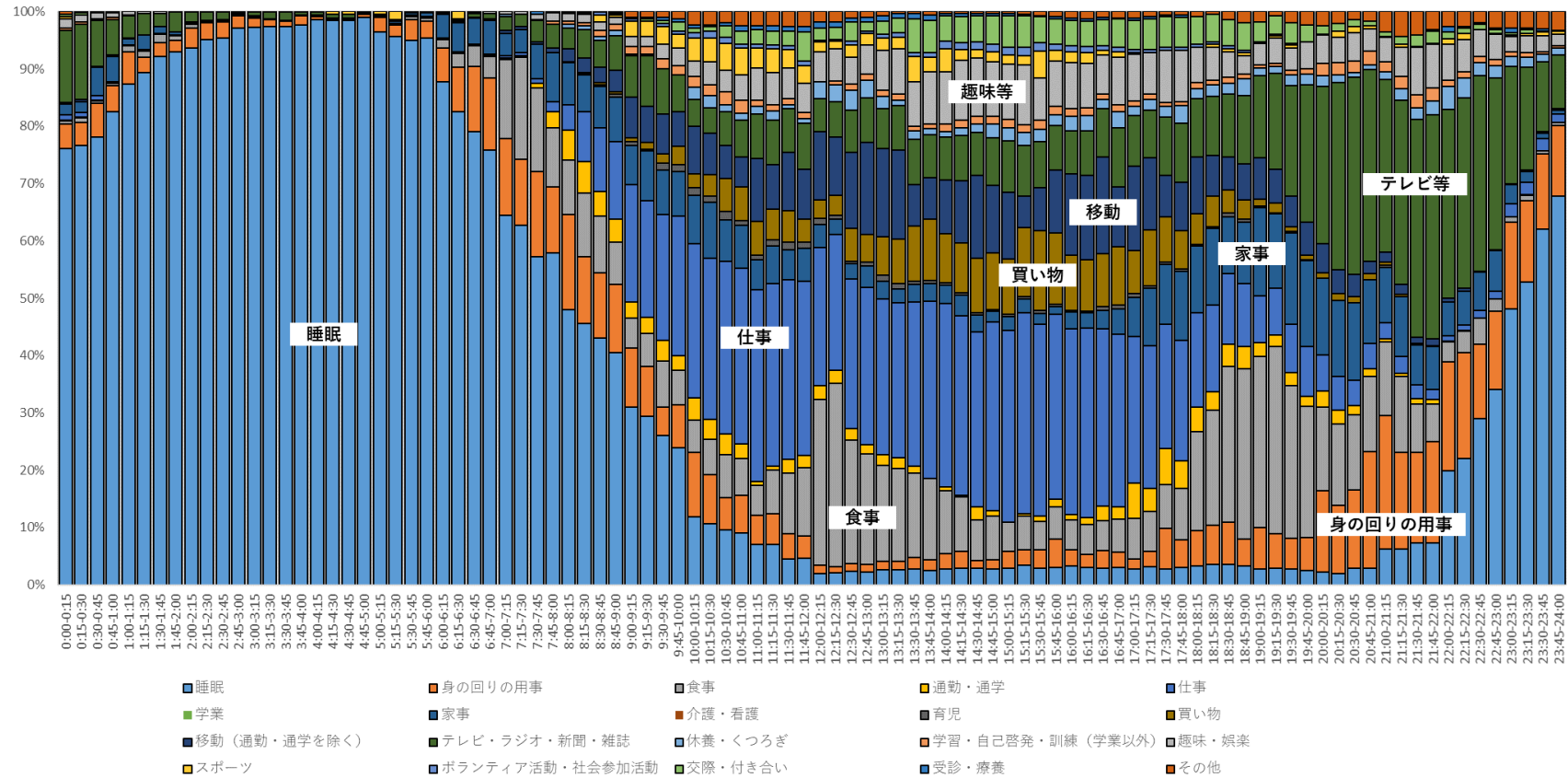

注：総務省「平成 28 年社会生活基本調査」調査票 B の個票データを筆者集計

付表 A-37 仕事の時間帯別自宅行動率と行動者率（30～44 歳、女性（無配偶）、主に仕事している（土日））

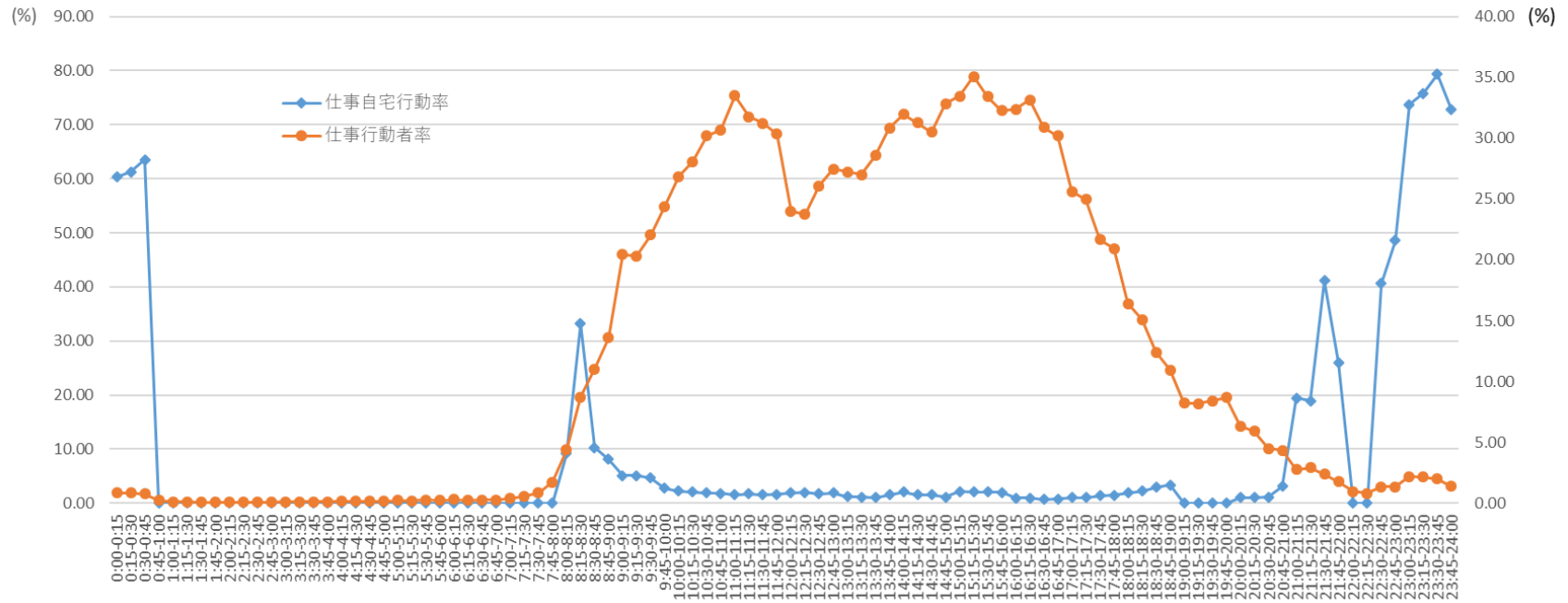

注：総務省「平成 28 年社会生活基本調査」調査票 B の個票データを筆者集計

付表 A-38 仕事の時間帯別自宅および自宅外スマホ・PC 使用率と行動者率（右軸）
 (30~44 歳、女性（無配偶）、主に仕事している（土日）)

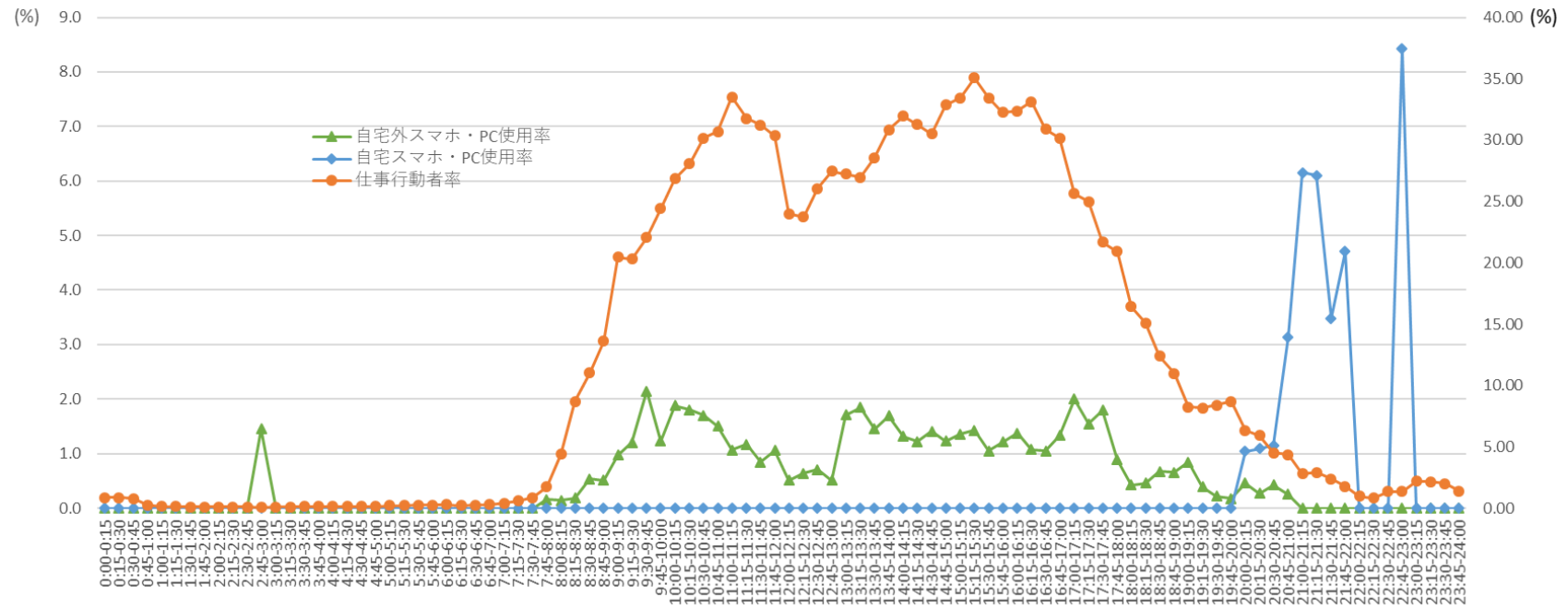

注：総務省「平成 28 年社会生活基本調査」調査票 B の個票データを筆者集計

付表 A-39 「主な仕事」をしている者の時間帯別就業形態構成と行動者率（図中の○、右軸）
 (30～44 歳、女性（無配偶）、主に仕事している（土日）)

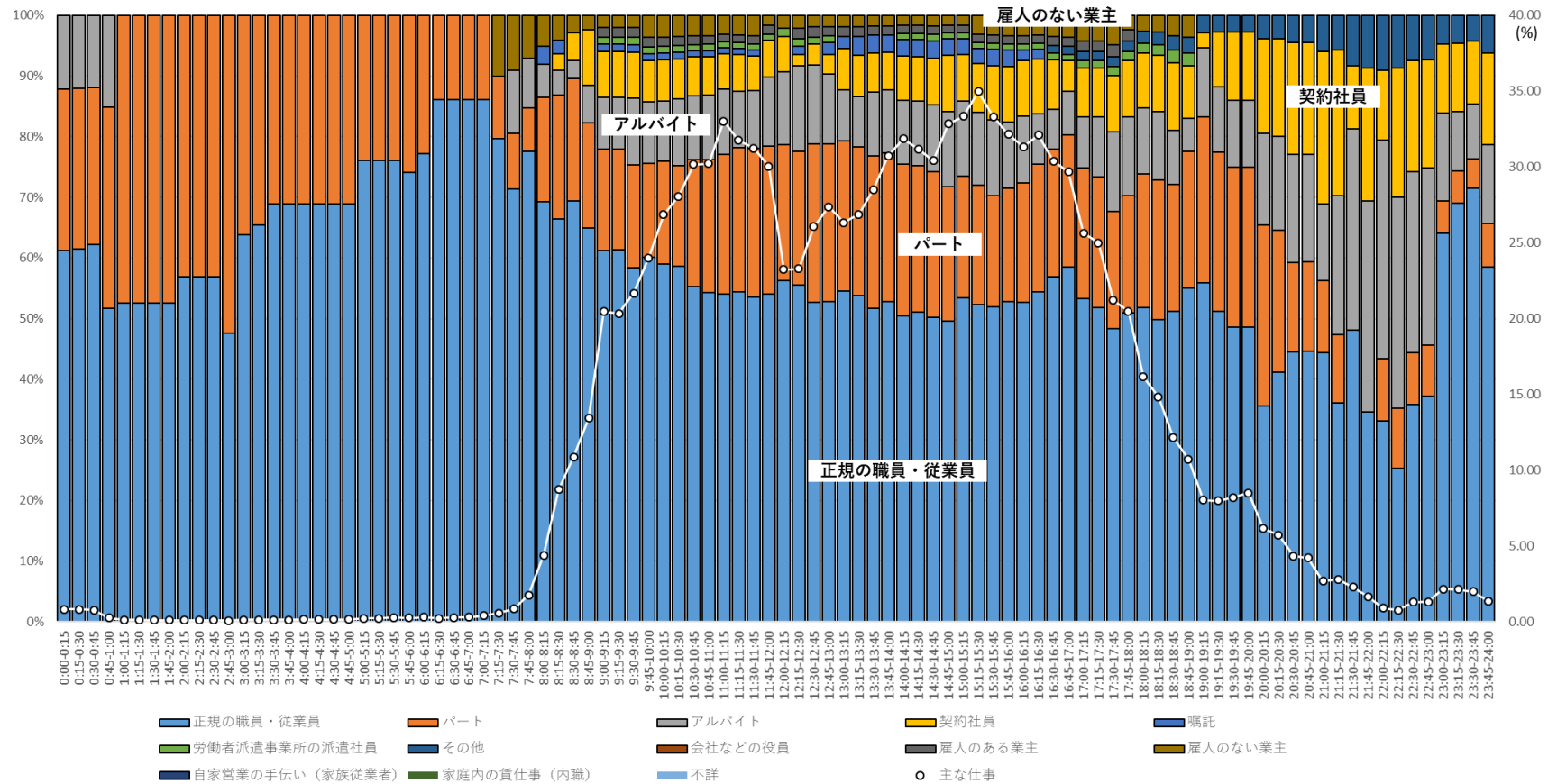

注：総務省「平成 28 年社会生活基本調査」調査票 B の個票データを筆者集計。ここでは、「主な仕事」に「主な仕事のための移動」を含めていない。

付表 A-40 「主な仕事」をしている者の時間帯別職種構成と行動者率 (図中の○、右軸)
 (30~44 歳、女性 (無配偶)、主に仕事している (土日))

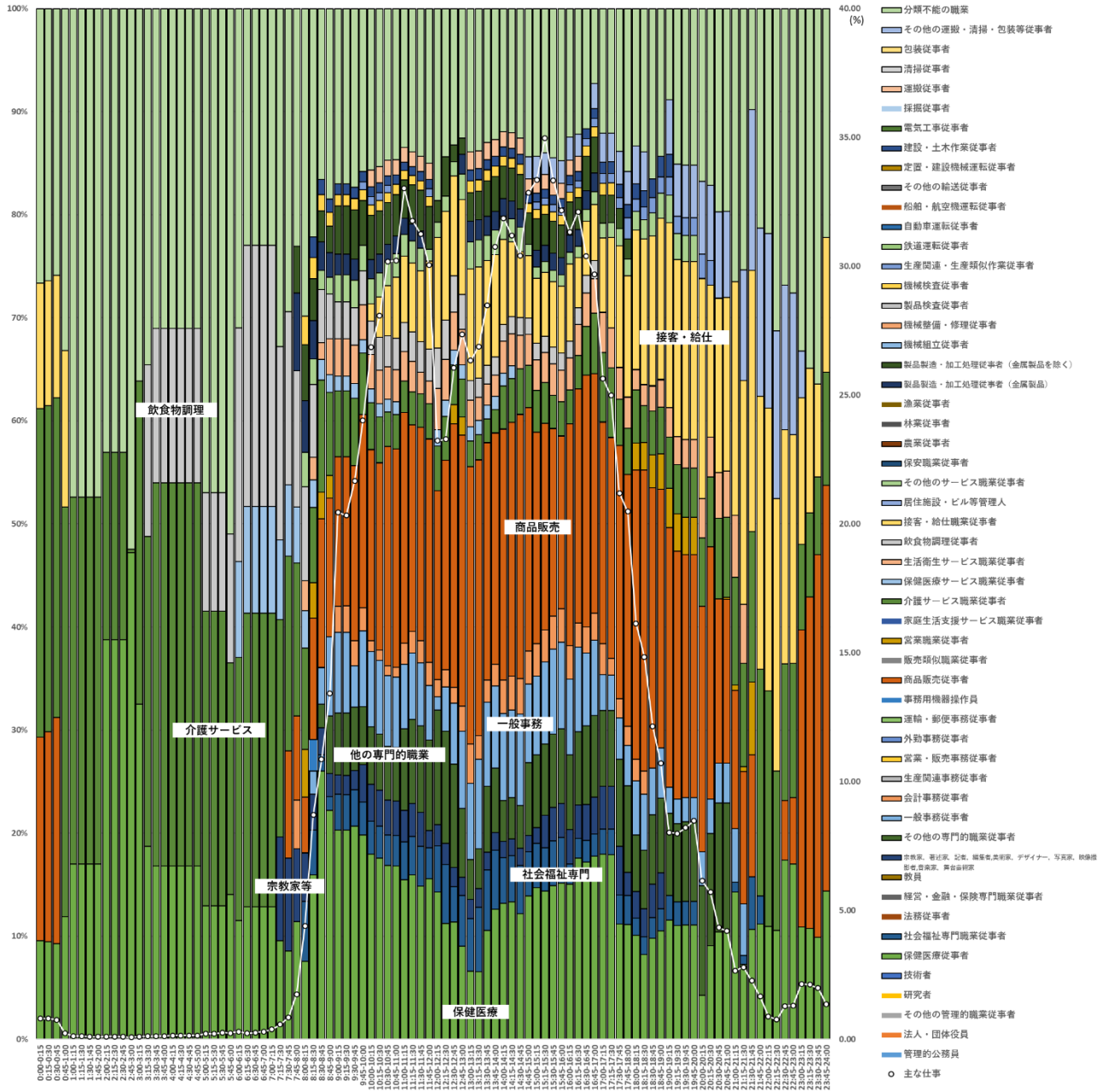

注：総務省「平成 28 年社会生活基本調査」調査票 B の個票データを筆者集計。ここでは、「主な仕事」に「主な仕事のための移動」を含めていない。

付表 A-41 「主な仕事」をしている者の時間帯別ふだんの週労働時間の構成と行動者率（図中の○、右軸）
 (30～44 歳、女性（無配偶）、主に仕事している（土日））

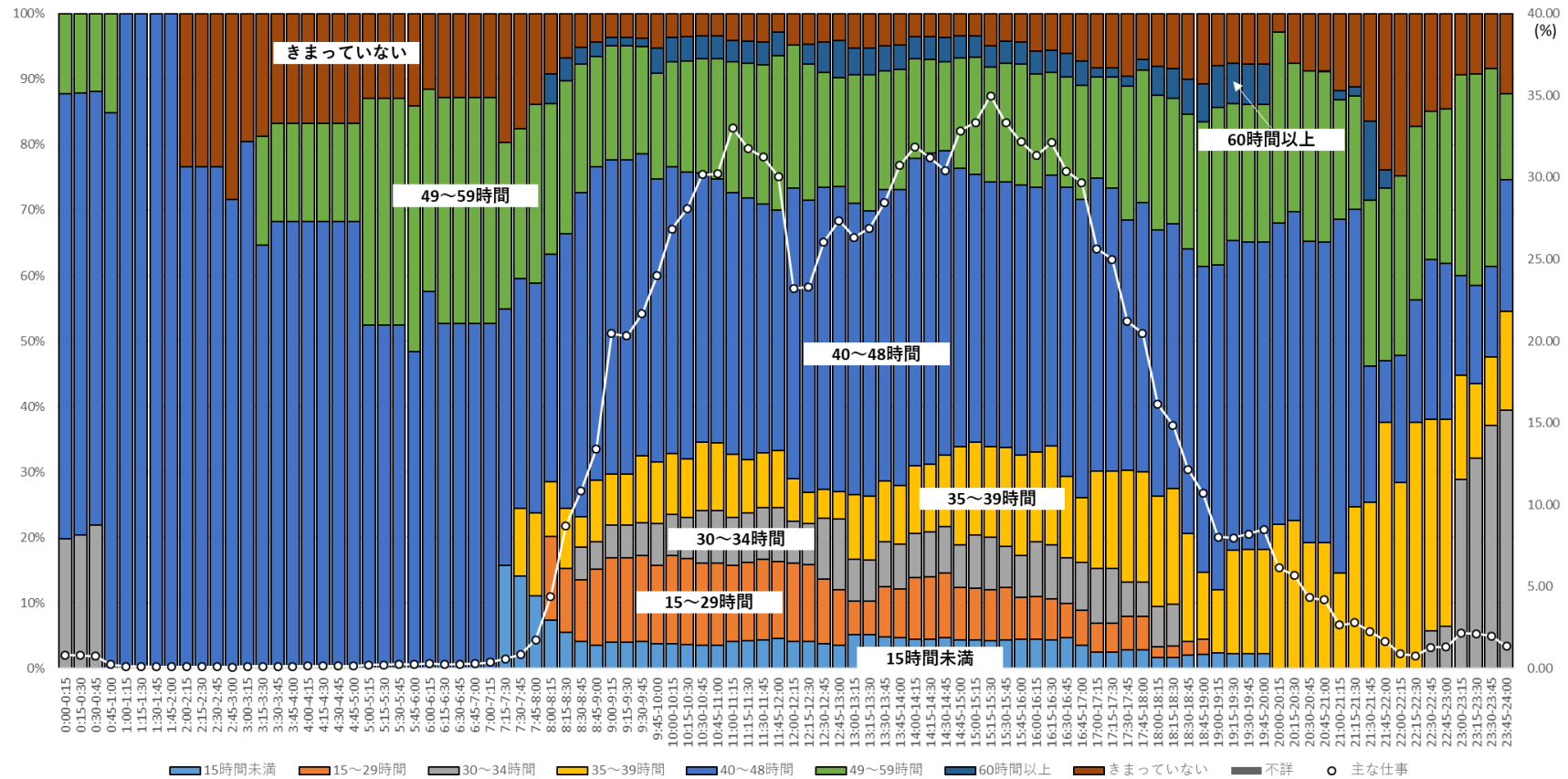

注：総務省「平成 28 年社会生活基本調査」調査票 B の個票データを筆者集計。ここでは、「主な仕事」に「主な仕事のための移動」を含めていない。

付表 A-42 「主な仕事」をしている者の時間帯別年収構成と行動者率（図中の○、右軸）
 (30～44 歳、女性（無配偶）、主に仕事している（土日）)

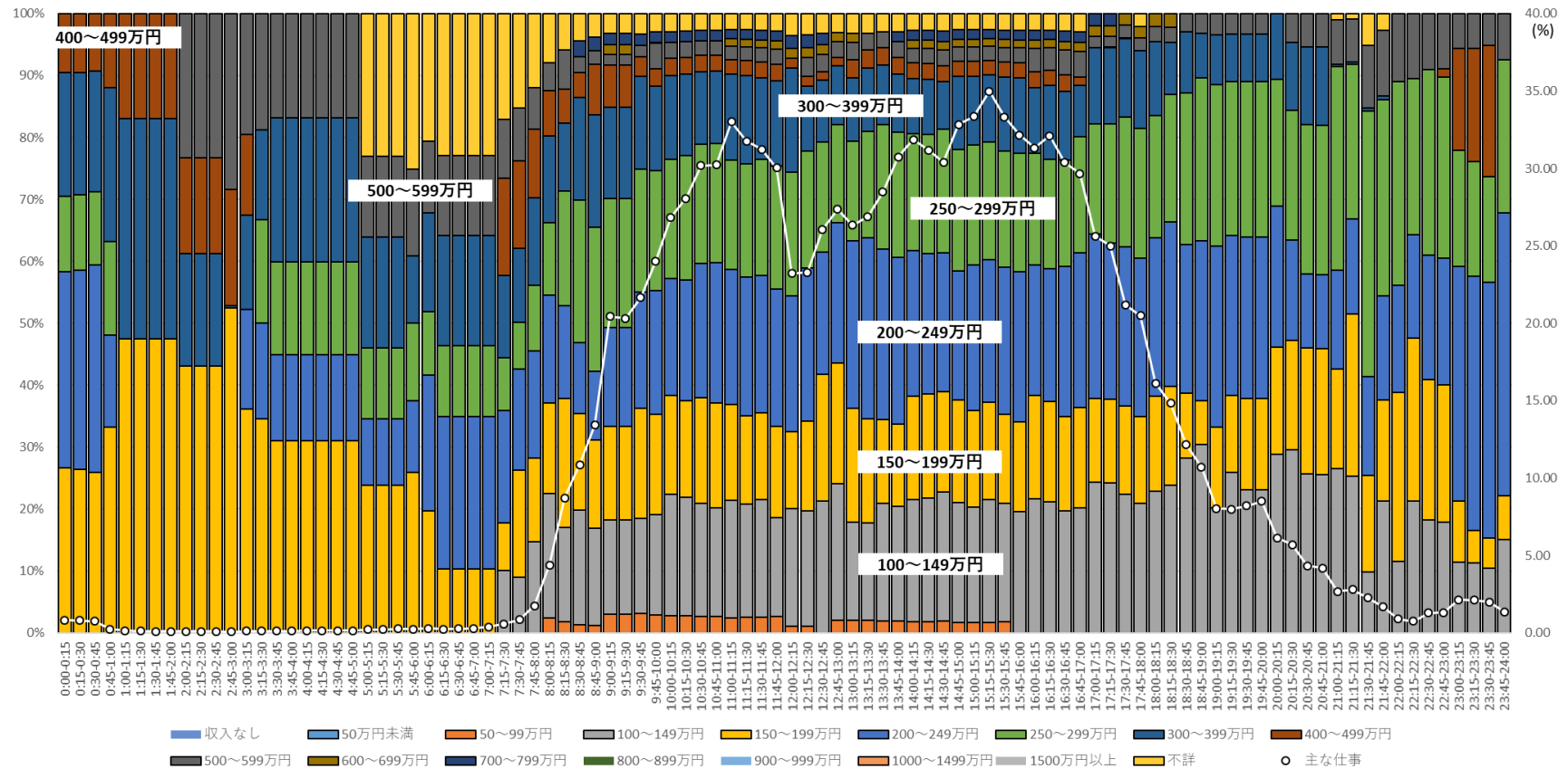

注：総務省「平成 28 年社会生活基本調査」調査票 B の個票データを筆者集計。ここでは、「主な仕事」に「主な仕事のための移動」を含めていない。年収は副業を含む仕事から得られるものであり、税込み額。

付表 A-43 時間帯別・行動種類別行動者率 (30~44 歳、女性 (有配偶)、家事等のかたわら仕事している (土日))

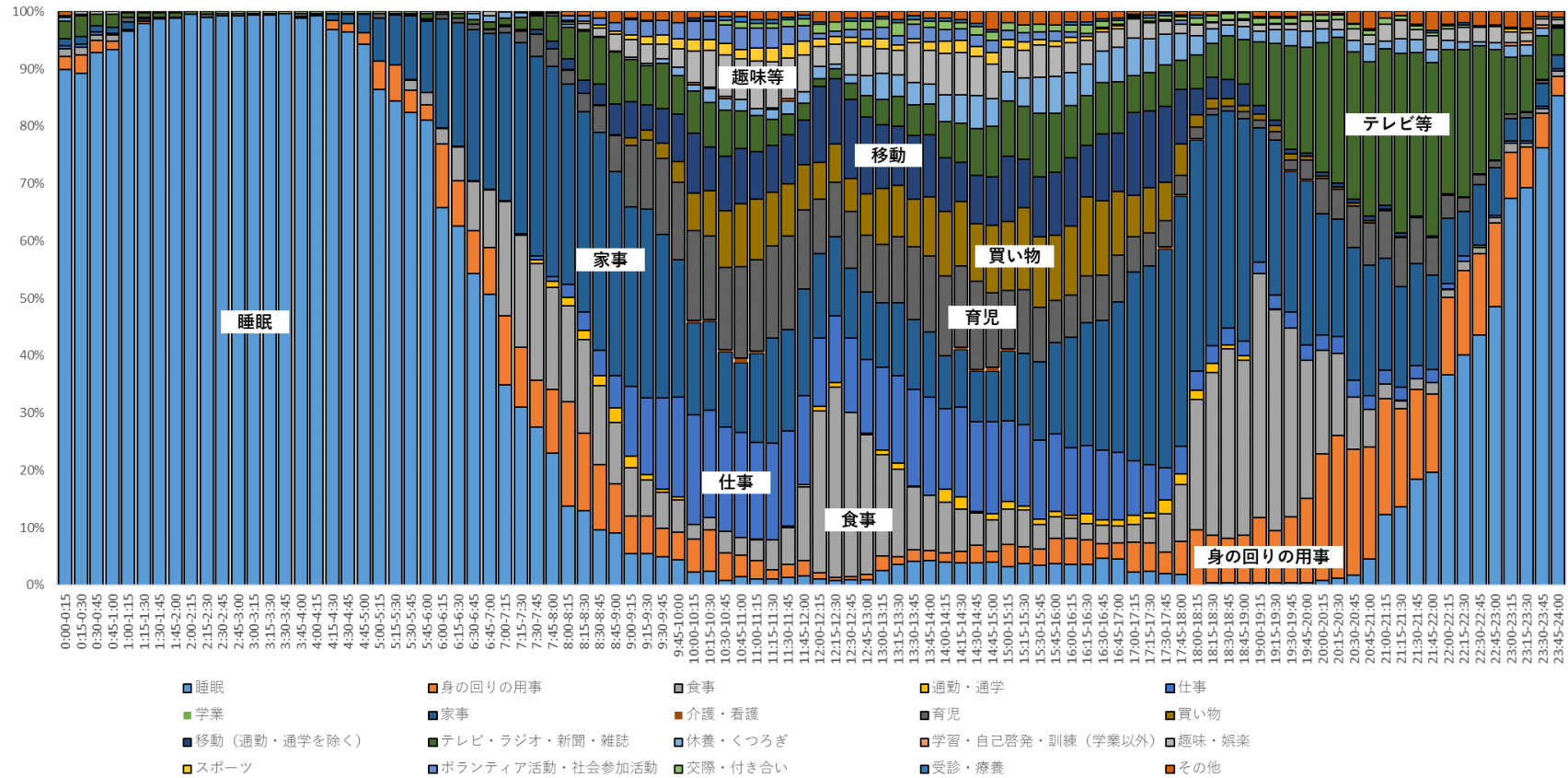

注：総務省「平成 28 年社会生活基本調査」調査票 B の個票データを筆者集計

付表 A-44 仕事の時間帯別自宅行動率と行動者率（右軸）（30～44 歳、女性（有配偶）、家事等のかたわら仕事している（土日））

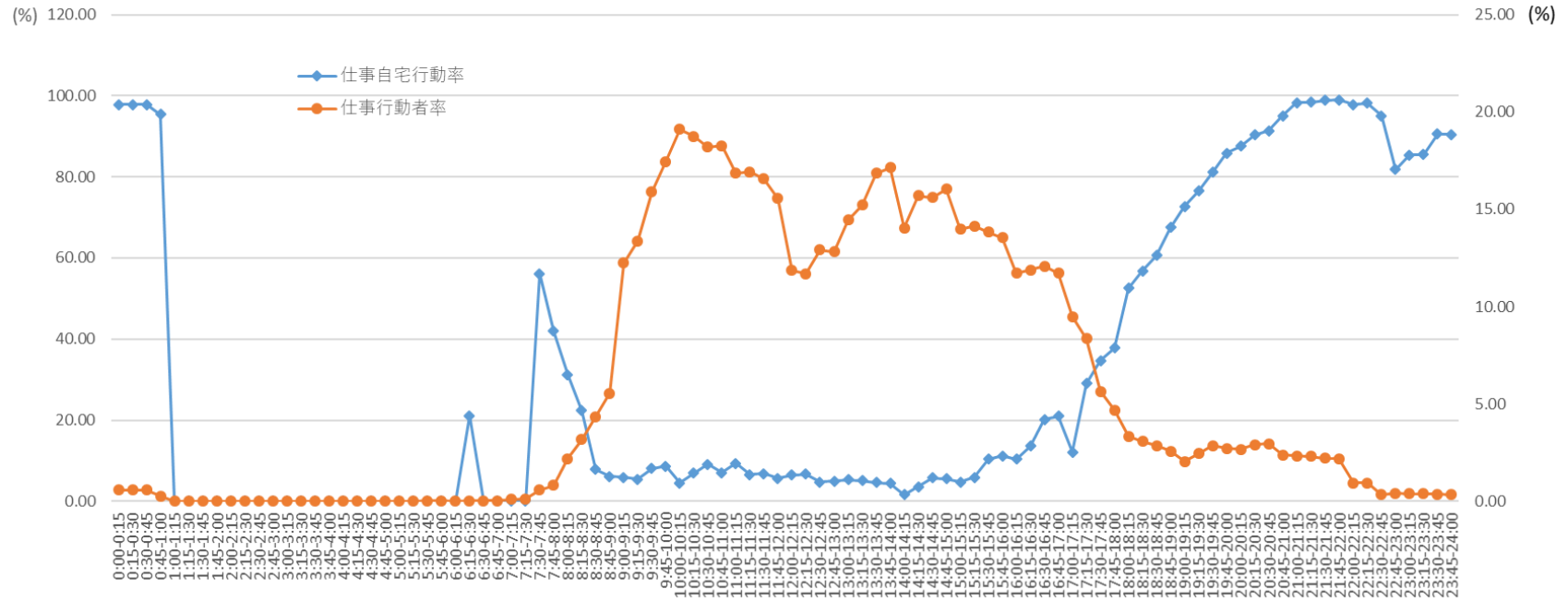

注：総務省「平成 28 年社会生活基本調査」調査票 B の個票データを筆者集計

付表 A-45 仕事の時間帯別自宅および自宅外スマホ・PC 使用率と行動者率（右軸）
 (30～44 歳、女性（有配偶）、家事等のかたわら仕事している（土日）)

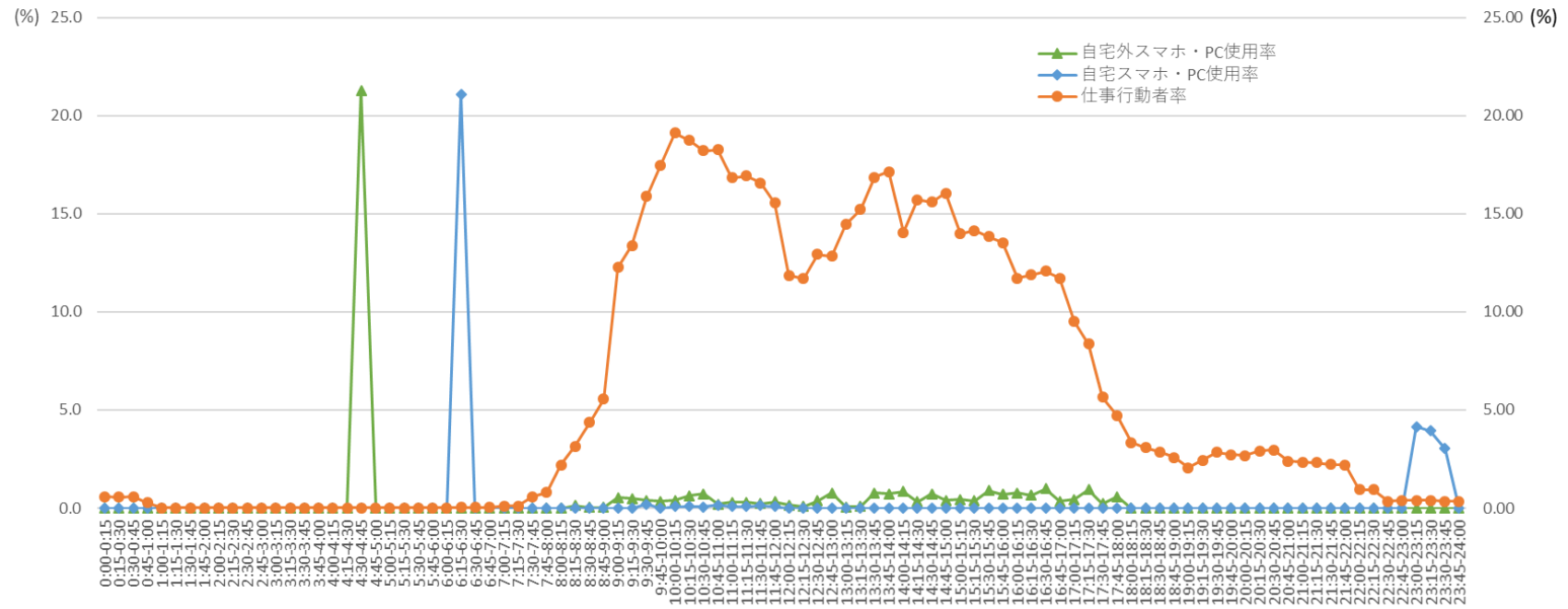

注：総務省「平成 28 年社会生活基本調査」調査票 B の個票データを筆者集計

付表 A-46 「主な仕事」をしている者の時間帯別就業形態構成と行動者率（図中の○、右軸）
 （30～44 歳、女性（有配偶）、家事等のかたわら仕事している（土日））

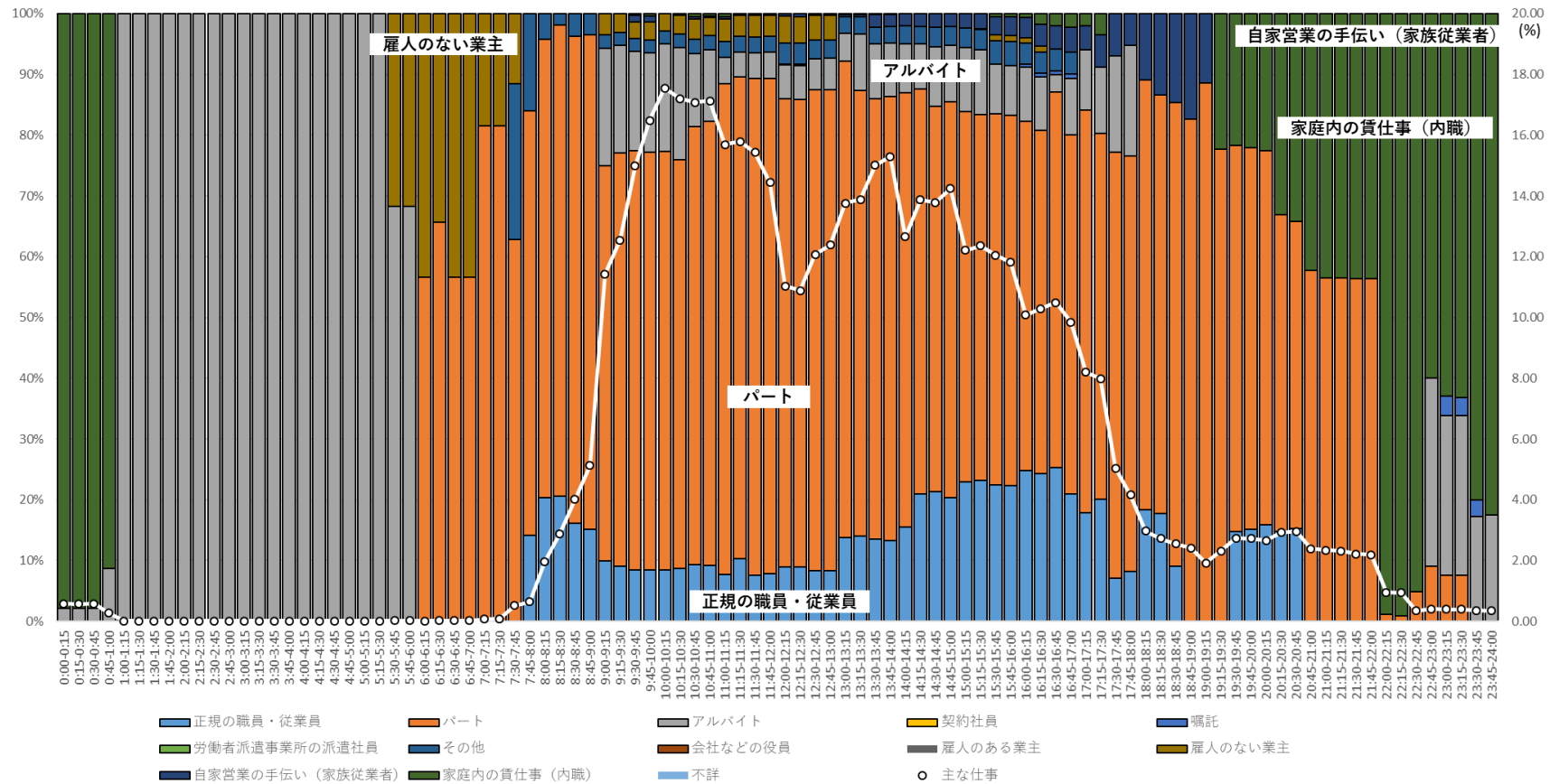

注：総務省「平成 28 年社会生活基本調査」調査票 B の個票データを筆者集計。ここでは、「主な仕事」に「主な仕事のための移動」を含めていない。

付表 A-47 「主な仕事」をしている者の時間帯別職種構成と行動者率 (図中の○、右軸)
 (30~44 歳、女性 (有配偶)、家事等のかたわら仕事している (土日))

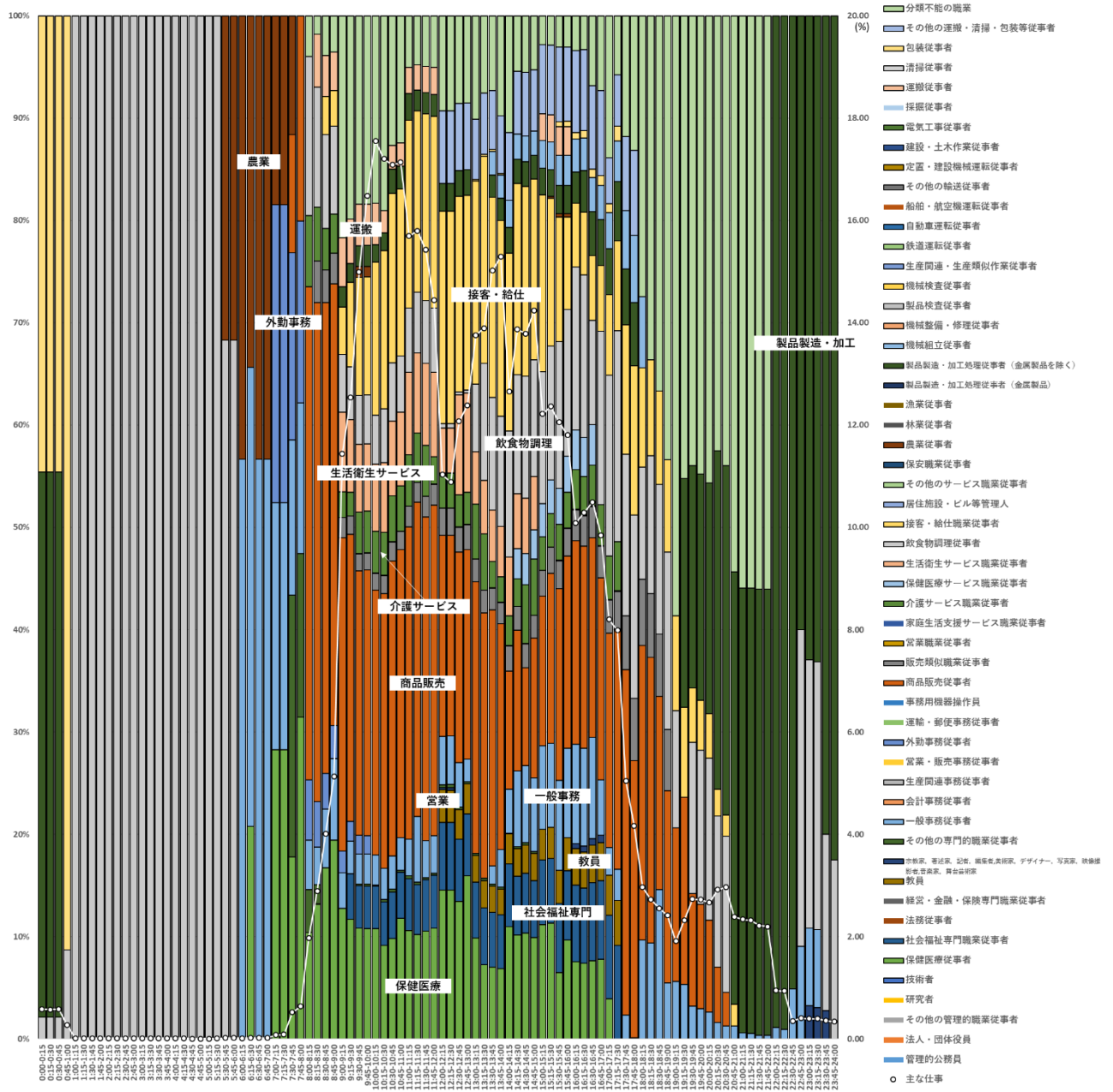

注：総務省「平成 28 年社会生活基本調査」調査票 B の個票データを筆者集計。ここでは、「主な仕事」に「主な仕事のための移動」を含めていない。

付表 A-48 「主な仕事」をしている者の時間帯別ふだんの週労働時間の構成と行動者率（図中の○、右軸）
 （30～44歳、女性（有配偶）、家事等のかたわら仕事している（土日））

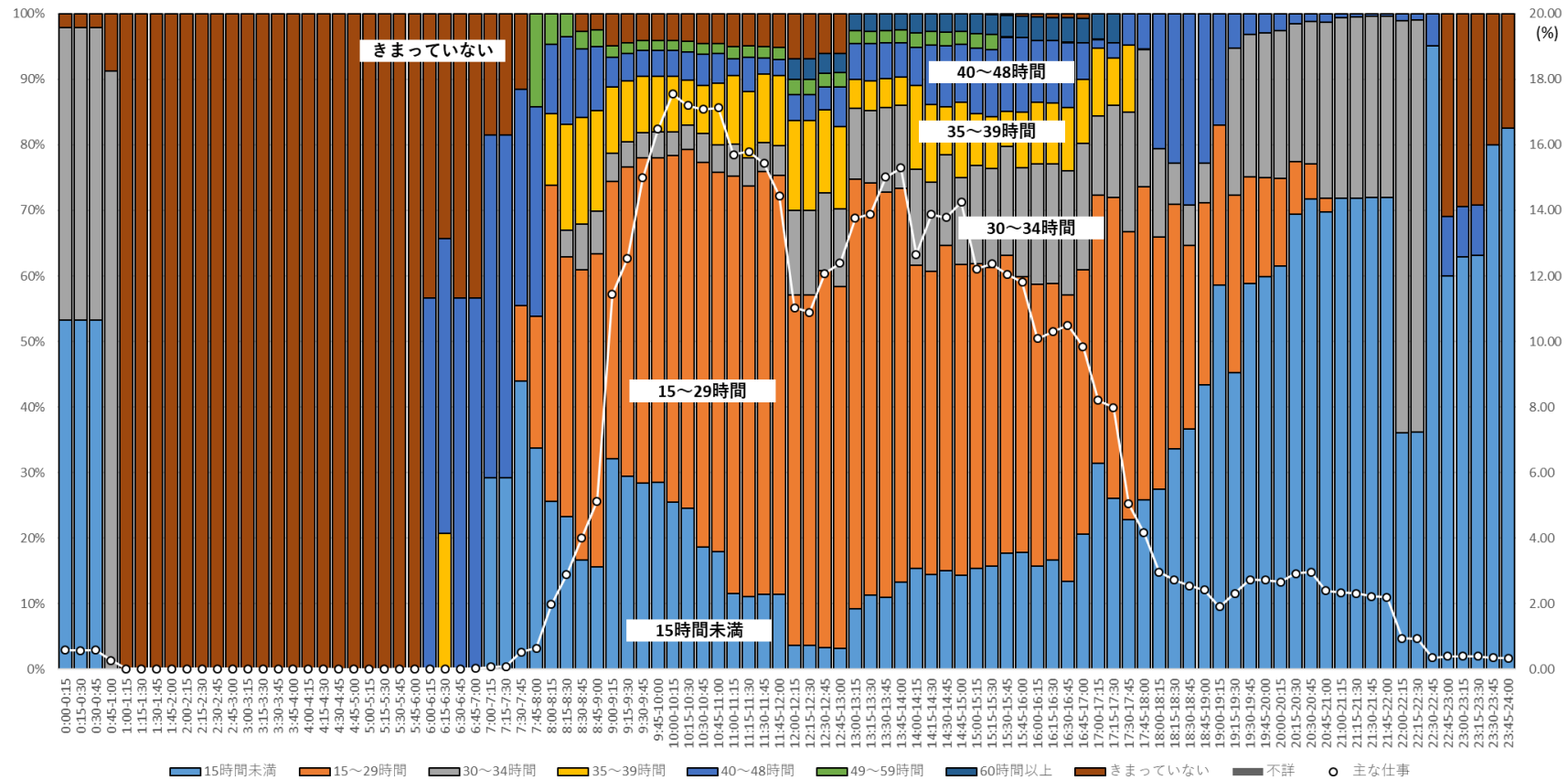

注：総務省「平成 28 年社会生活基本調査」調査票 B の個票データを筆者集計。ここでは、「主な仕事」に「主な仕事のための移動」を含めていない。

付表 A-49 「主な仕事」をしている者の時間帯別年収構成と行動者率（図中の○、右軸）
 （30～44 歳、女性（有配偶）、家事等のかたわら仕事している（土日））

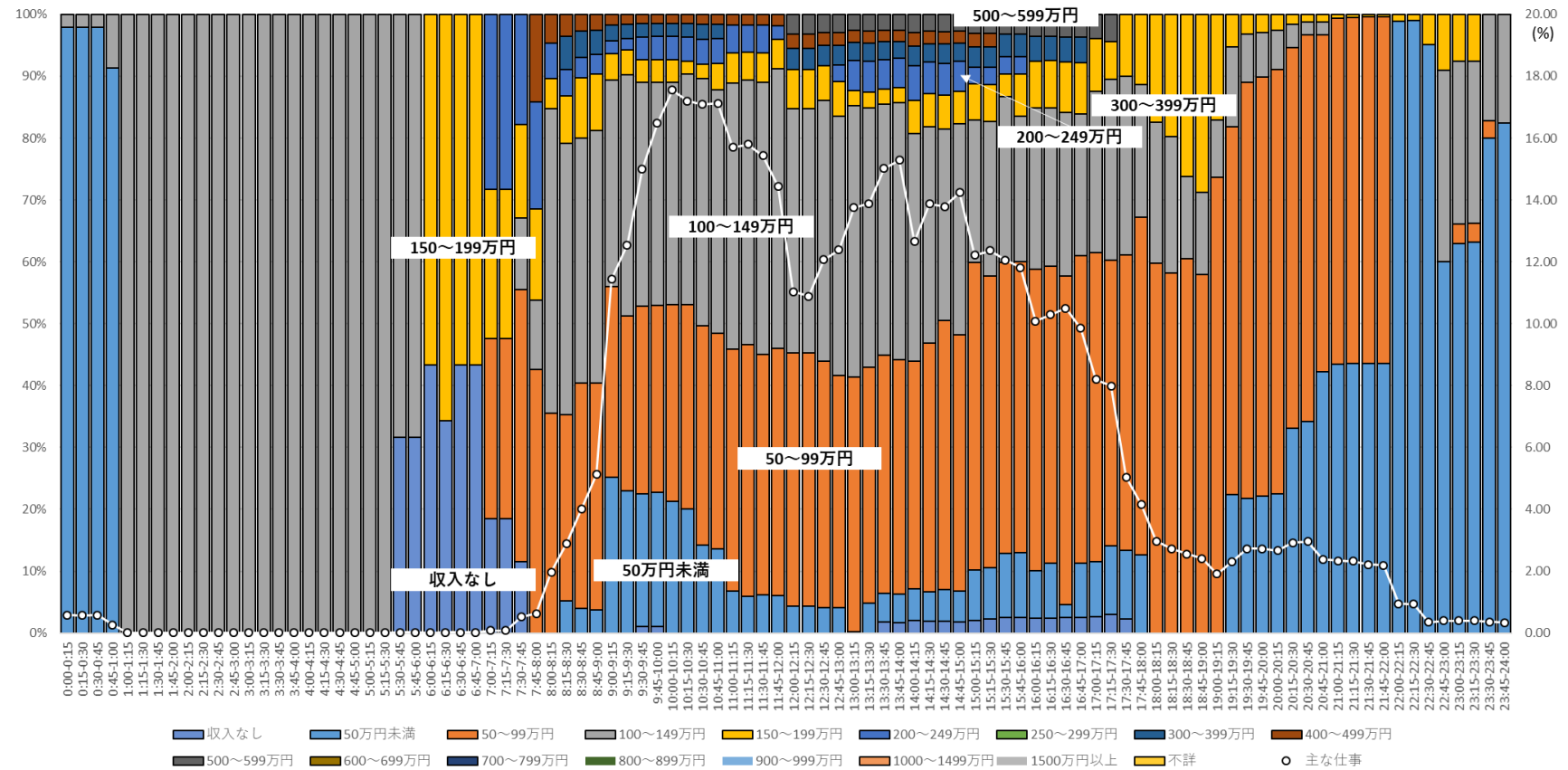

注：総務省「平成 28 年社会生活基本調査」調査票 B の個票データを筆者集計。ここでは、「主な仕事」に「主な仕事のための移動」を含めていない。年収は副業を含む仕事から得られるものであり、税込み額。

付表 A-50 時間帯別・行動種類別行動者率 (30~44 歳、女性 (無配偶)、家事等のかたわら仕事している (土日))

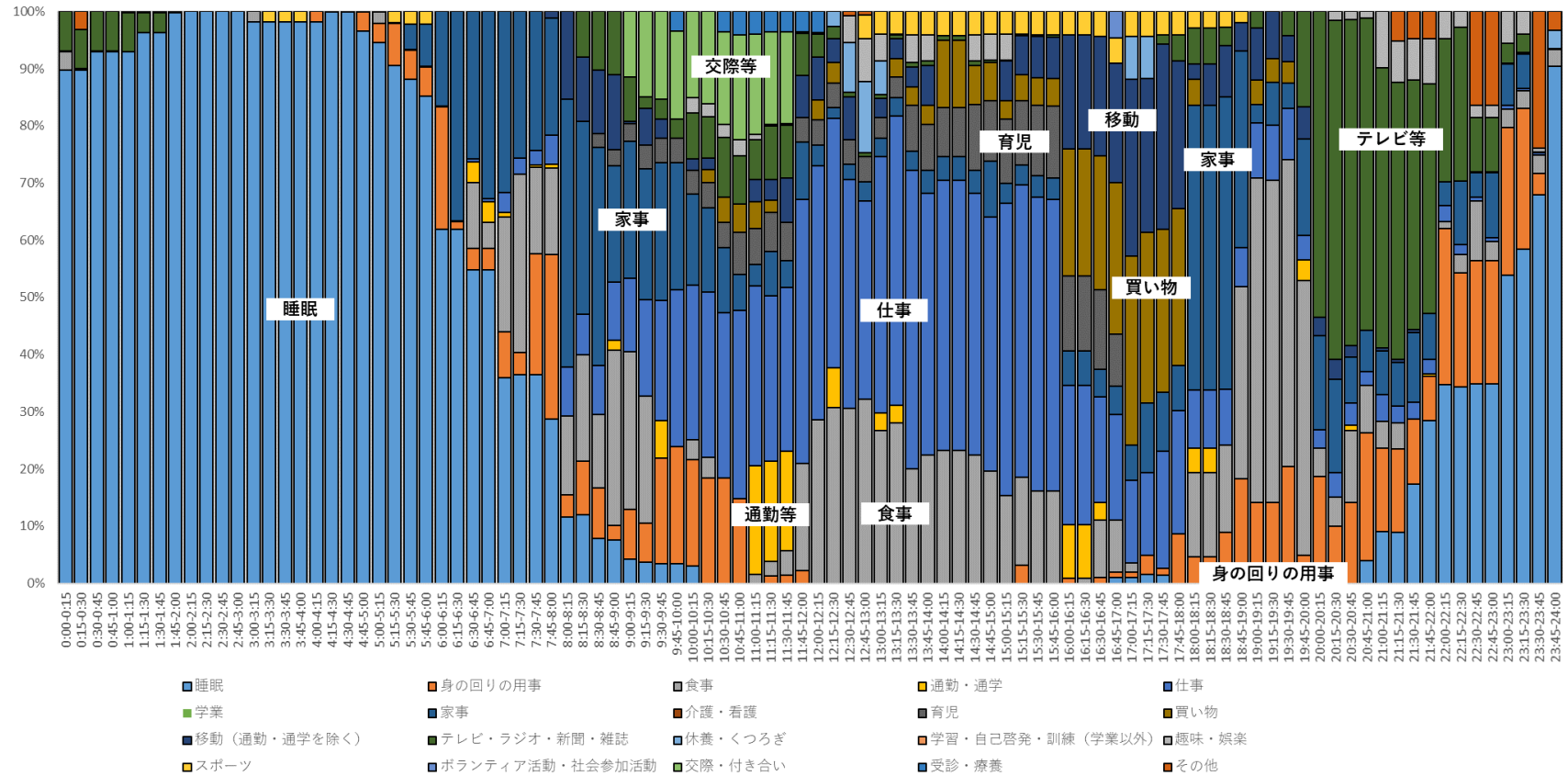

注：総務省「平成 28 年社会生活基本調査」調査票 B の個票データを筆者集計

付表 A-51 仕事の時間帯別自宅行動率と行動者率（30～44 歳、女性（無配偶）、家事等のかたわら仕事している（土日））

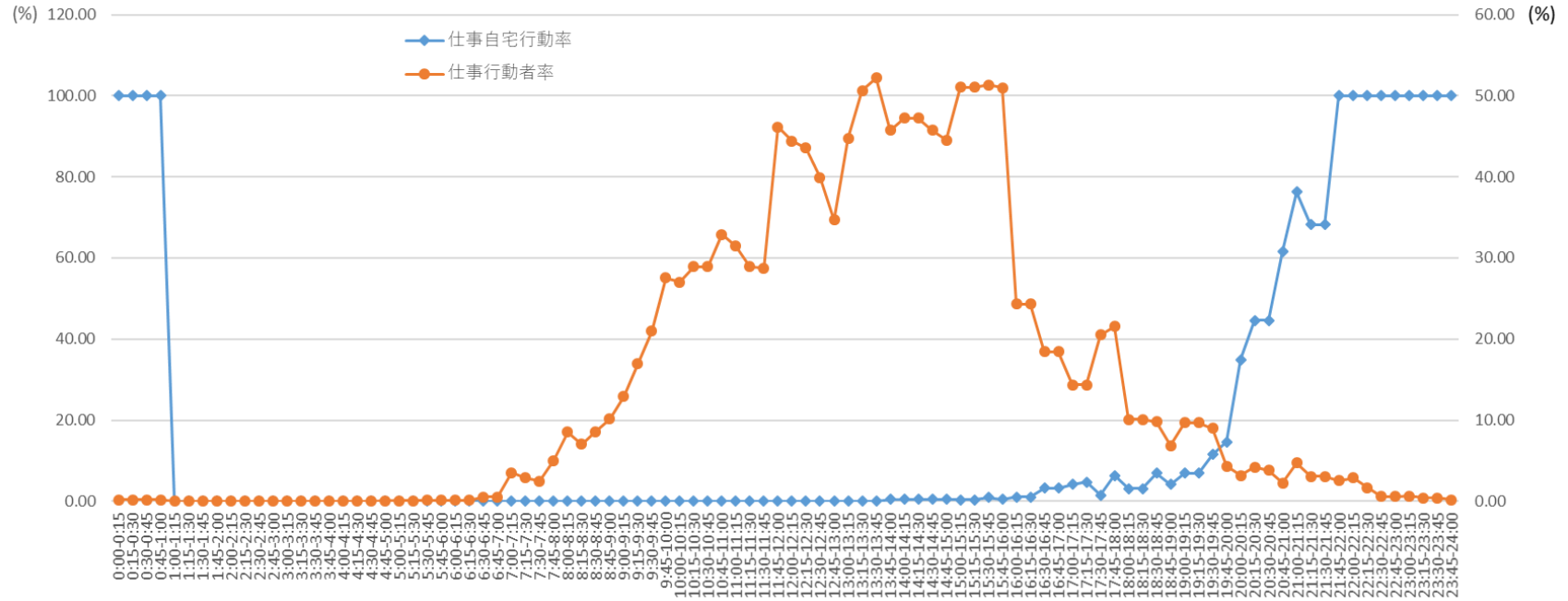

注：総務省「平成 28 年社会生活基本調査」調査票 B の個票データを筆者集計

付表 A-52 仕事の時間帯別自宅および自宅外スマホ・PC 使用率と行動者率（右軸）
 (30～44 歳、女性（無配偶）、家事等のかたわら仕事している（土日）)

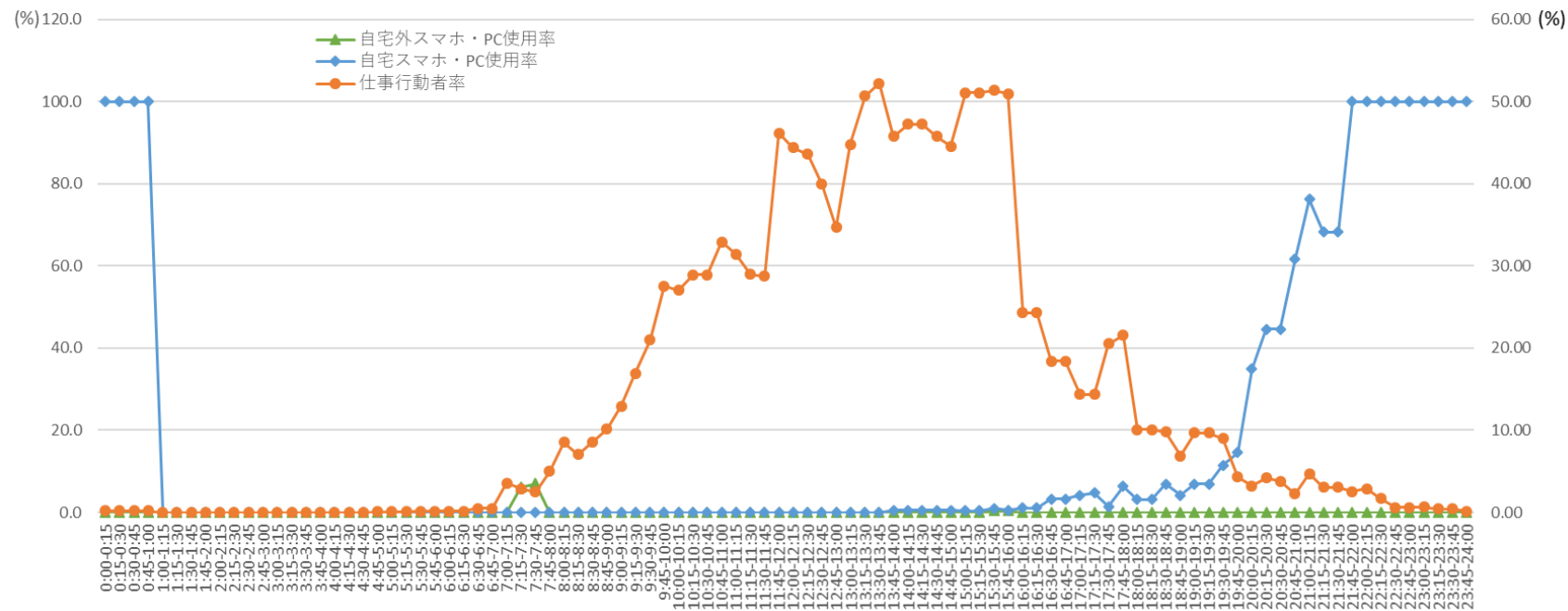

注：総務省「平成 28 年社会生活基本調査」調査票 B の個票データを筆者集計

付表 A-53 「主な仕事」をしている者の時間帯別就業形態構成と行動者率（図中の○、右軸）
 （30～44 歳、女性（無配偶）、家事等のかたわら仕事している（土日））

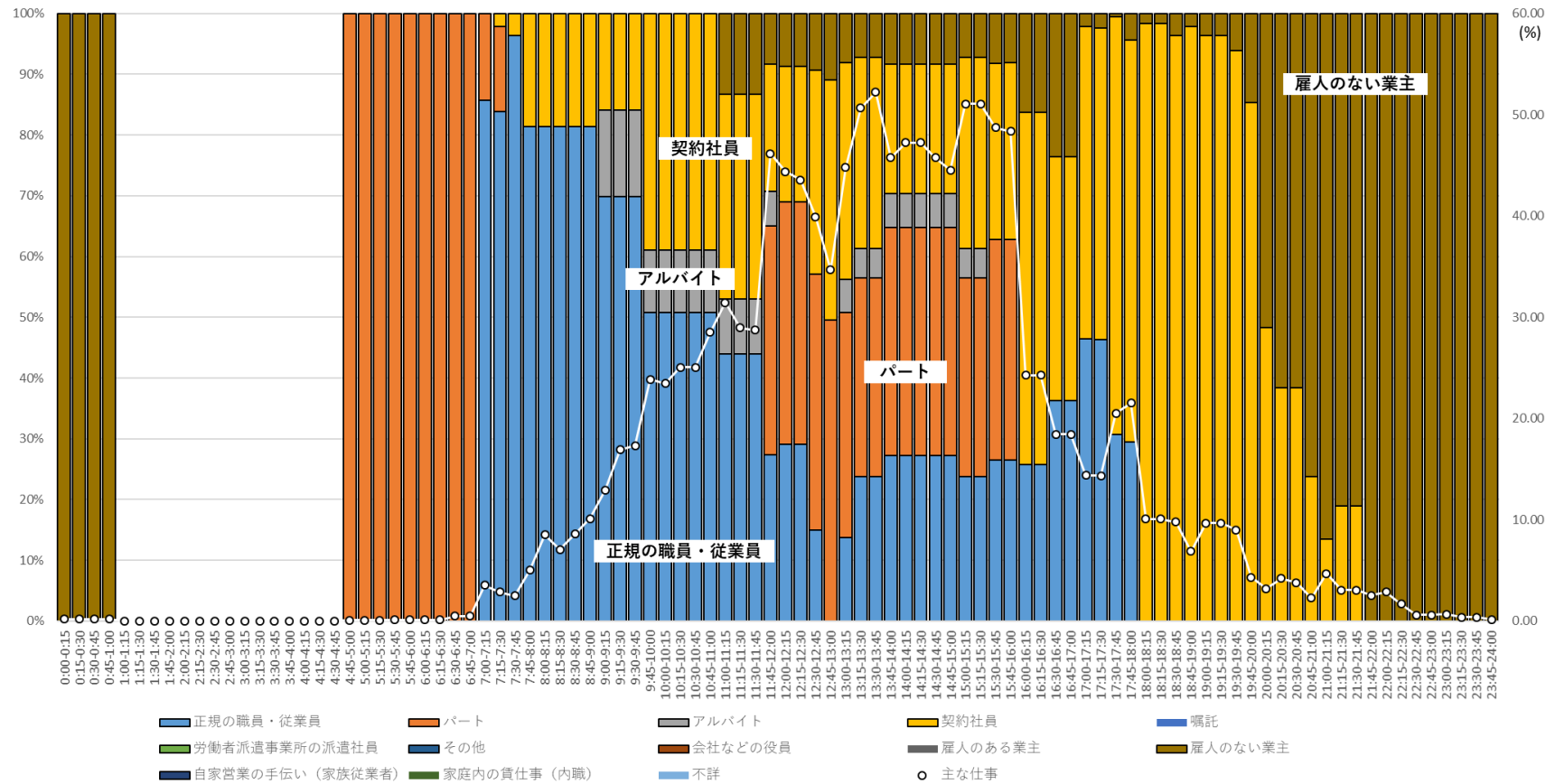

注：総務省「平成 28 年社会生活基本調査」調査票 B の個票データを筆者集計。ここでは、「主な仕事」に「主な仕事のための移動」を含めていない。

付表 A-54 「主な仕事」をしている者の時間帯別職種構成と行動者率 (図中の○、右軸)
 (30~44 歳、女性 (無配偶)、家事等のかたわら仕事している (土日))

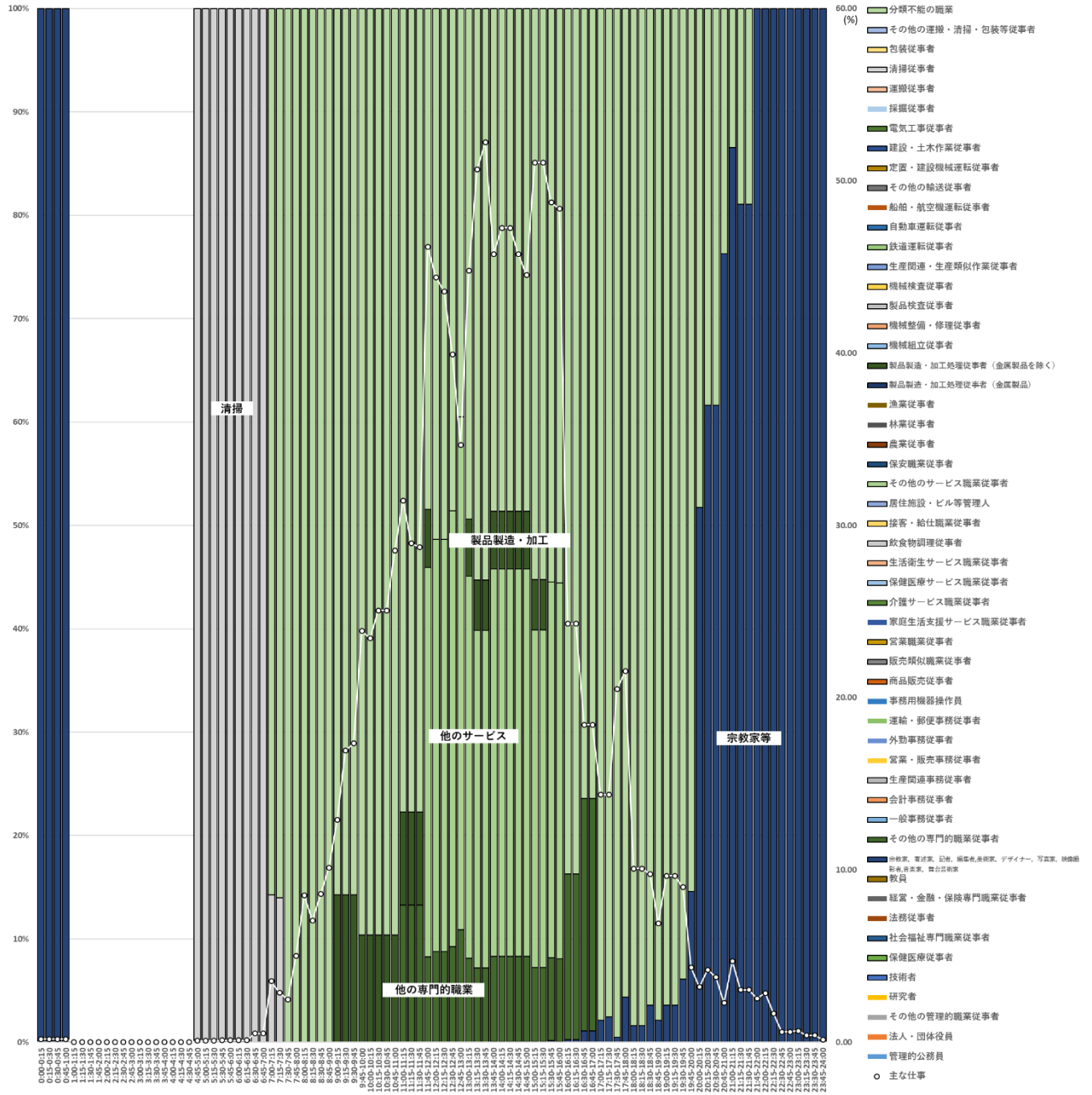

注：総務省「平成 28 年社会生活基本調査」調査票 B の個票データを筆者集計。ここでは、「主な仕事」に「主な仕事のための移動」を含めていない。

付表 A-55 「主な仕事」をしている者の時間帯別ふだんの週労働時間の構成と行動者率（図中の○、右軸）
 （30～44 歳、女性（無配偶）、家事等のかたわら仕事している（土日））

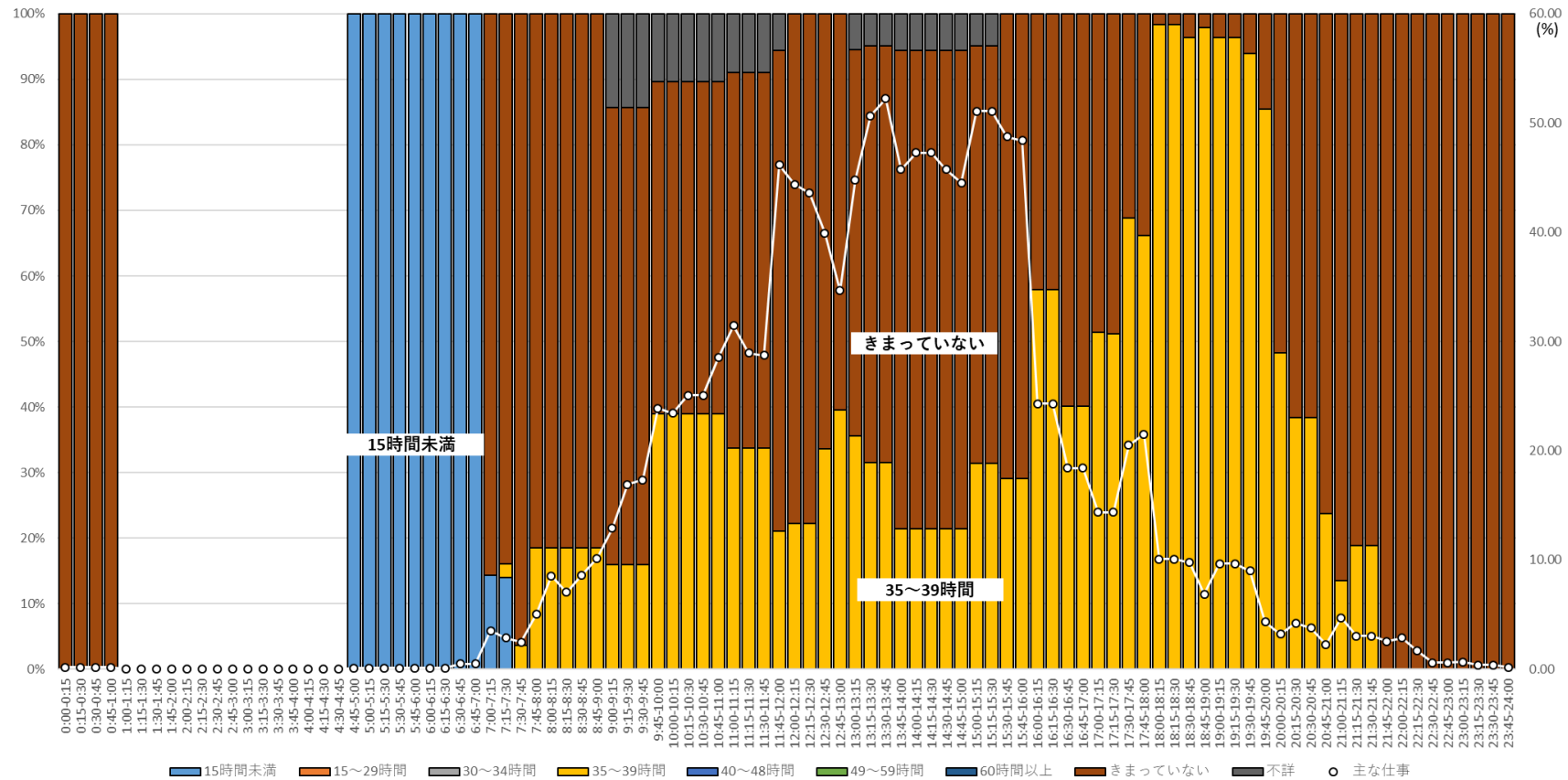

注：総務省「平成 28 年社会生活基本調査」調査票 B の個票データを筆者集計。ここでは、「主な仕事」に「主な仕事のための移動」を含めていない。

付表 A-56 「主な仕事」をしている者の時間帯別年収構成と行動者率（図中の○、右軸）
 （30～44 歳、女性（無配偶）、家事等のかたわら仕事している（土日））

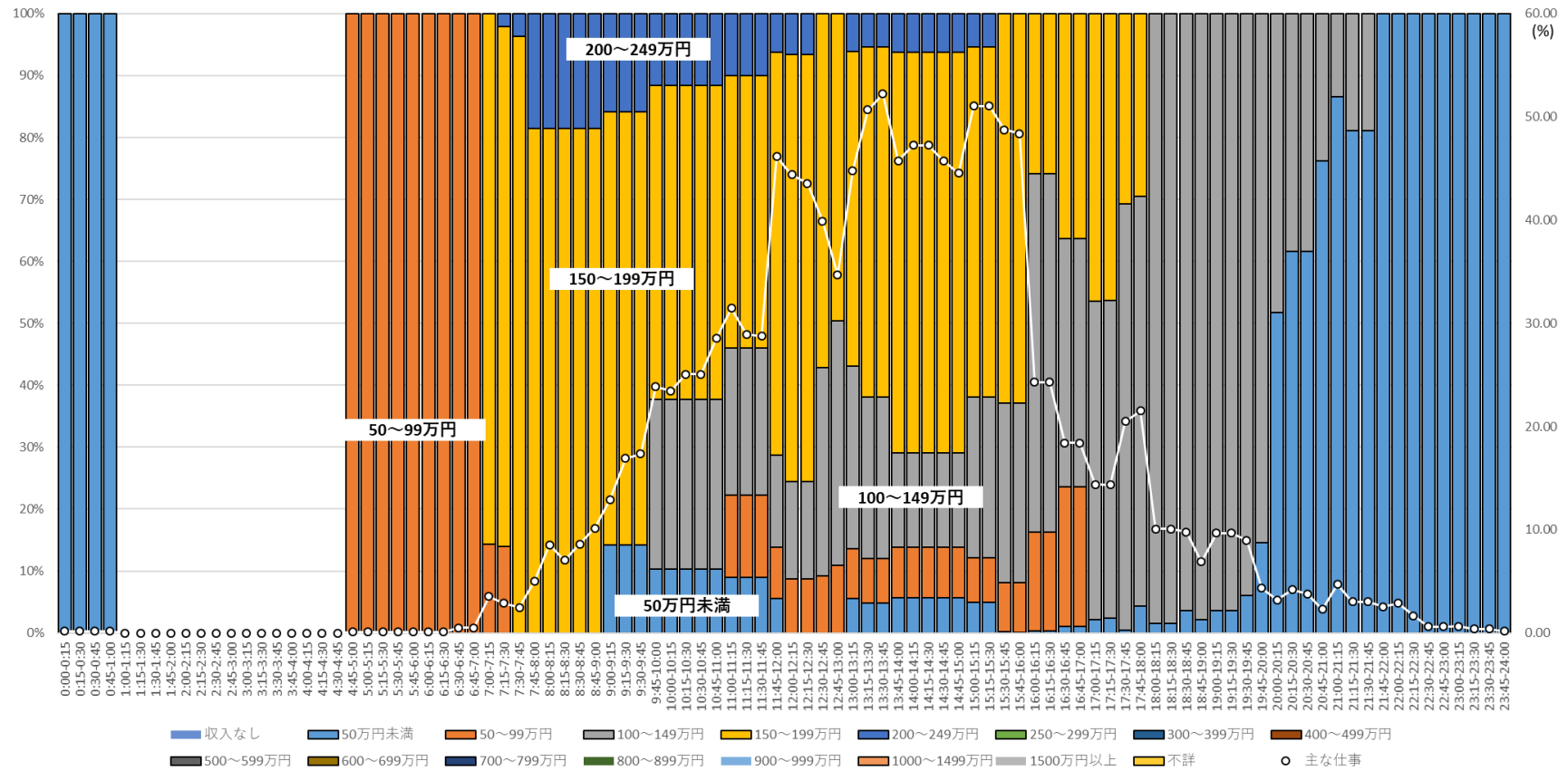

注：総務省「平成 28 年社会生活基本調査」調査票 B の個票データを筆者集計。ここでは、「主な仕事」に「主な仕事のための移動」を含めていない。年収は副業を含む仕事から得られるものであり、税込み額。

付表 A-57 時間帯別・行動種類別行動者率（45～59 歳、男性、主に仕事している（土日））

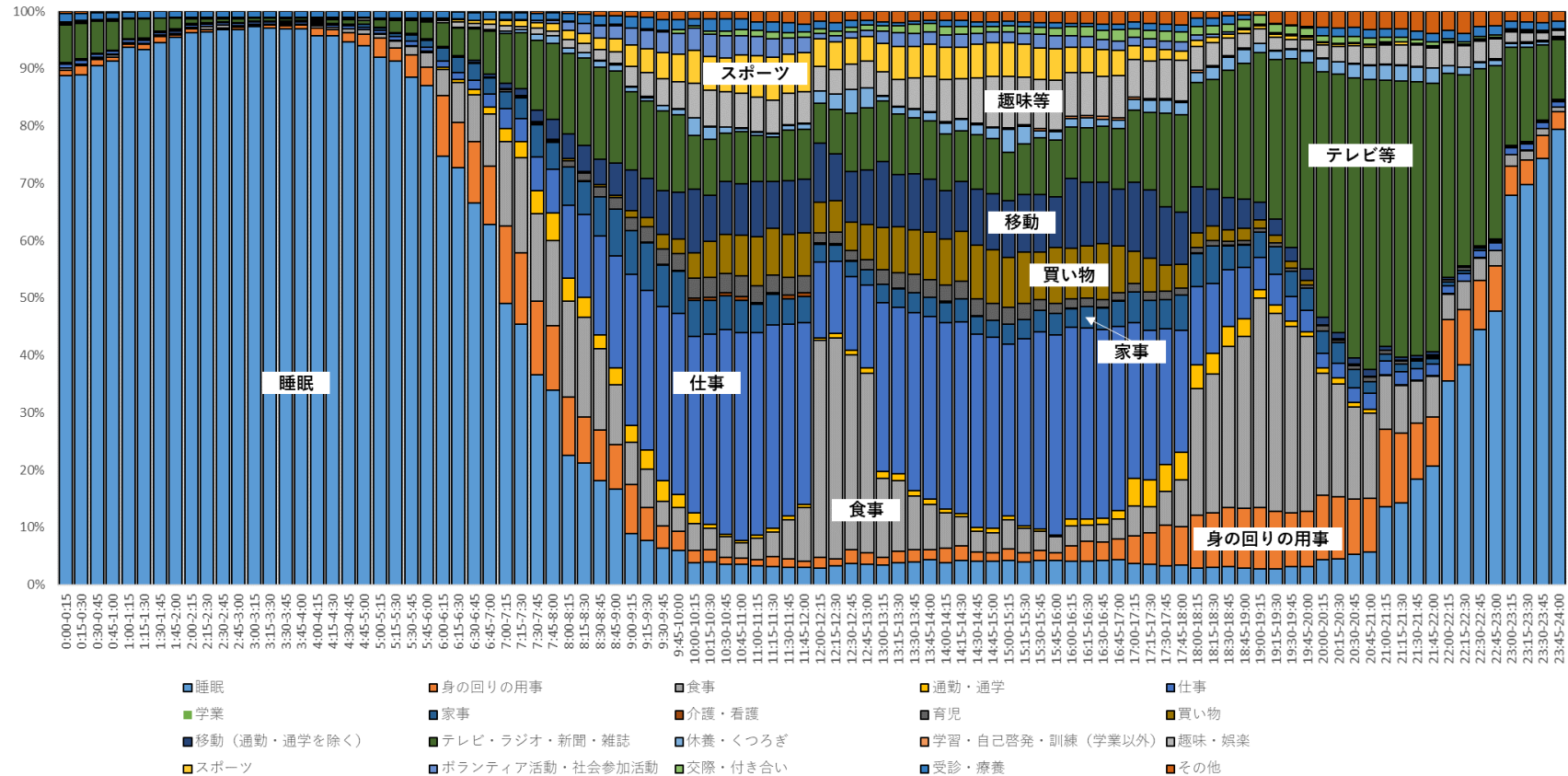

注：総務省「平成 28 年社会生活基本調査」調査票 B の個票データを筆者集計

付表 A-58 仕事の時間帯別自宅行動率と行動者率（右軸）（45～59 歳、男性、主に仕事している（土日））

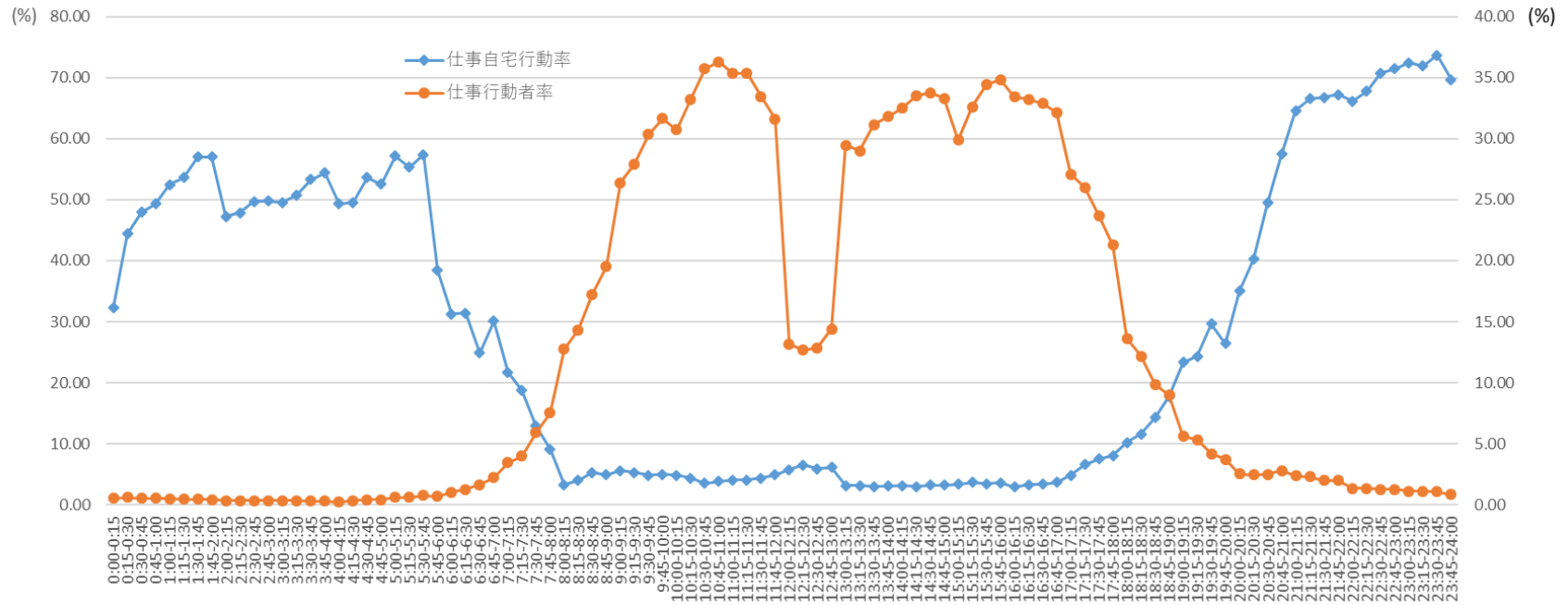

注：総務省「平成 28 年社会生活基本調査」調査票 B の個票データを筆者集計

付表 A-59 仕事の時間帯別自宅および自宅外スマホ・PC 使用率と行動者率（右軸）（45～59 歳、男性、主に仕事している（土日））

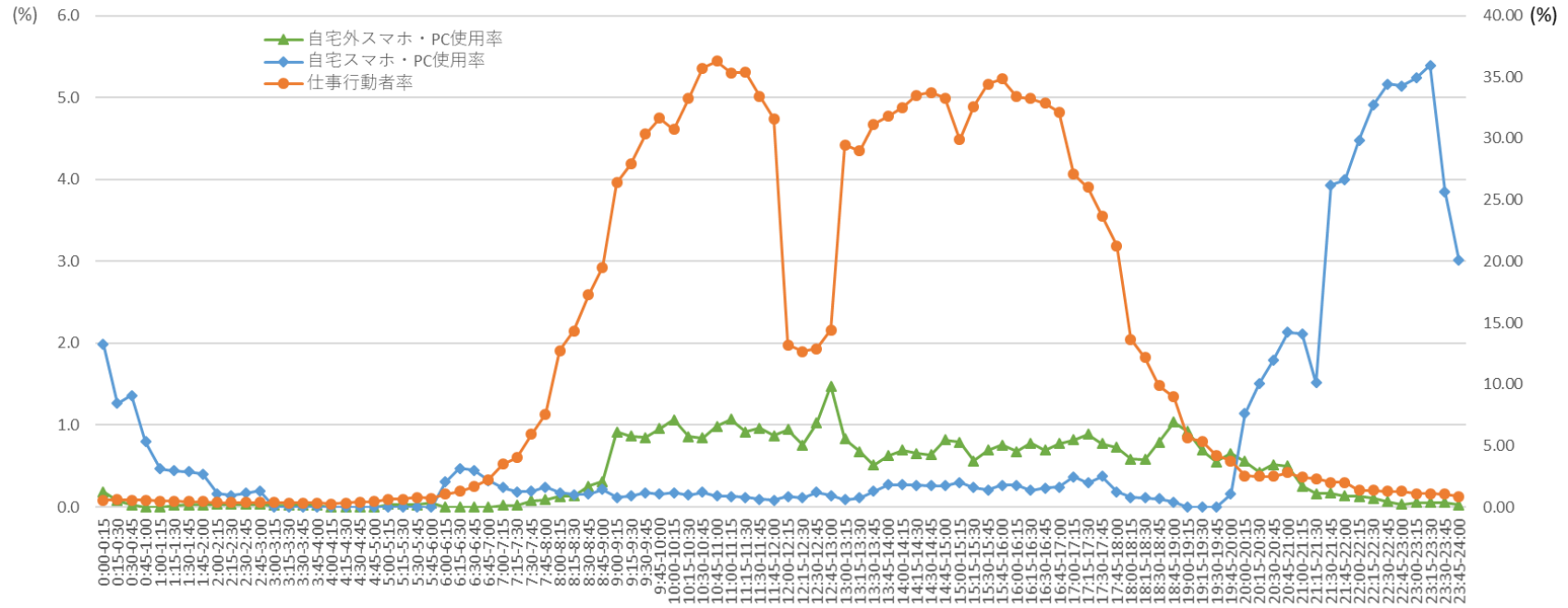

注：総務省「平成 28 年社会生活基本調査」調査票 B の個票データを筆者集計

付表 A-60 「主な仕事」をしている者の時間帯別就業形態構成と行動者率（図中の○、右軸）
 （45～59 歳、男性、主に仕事している（土日））

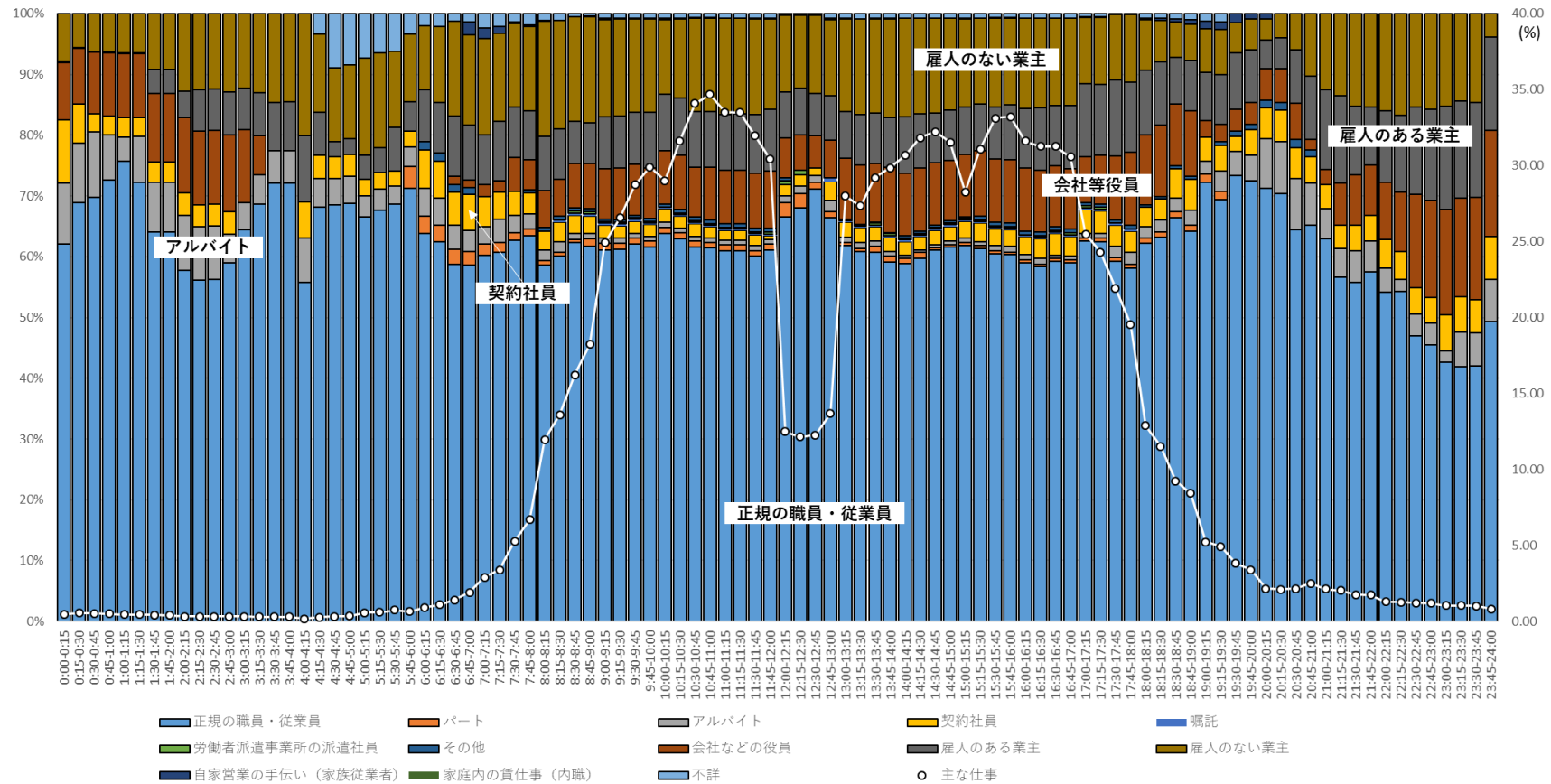

注：総務省「平成 28 年社会生活基本調査」調査票 B の個票データを筆者集計。ここでは、「主な仕事」に「主な仕事のための移動」を含めていない。

付表 A-61 「主な仕事」をしている者の時間帯別職種構成と行動者率 (図中の○、右軸)
 (45~59 歳、男性、主に仕事している (土日))

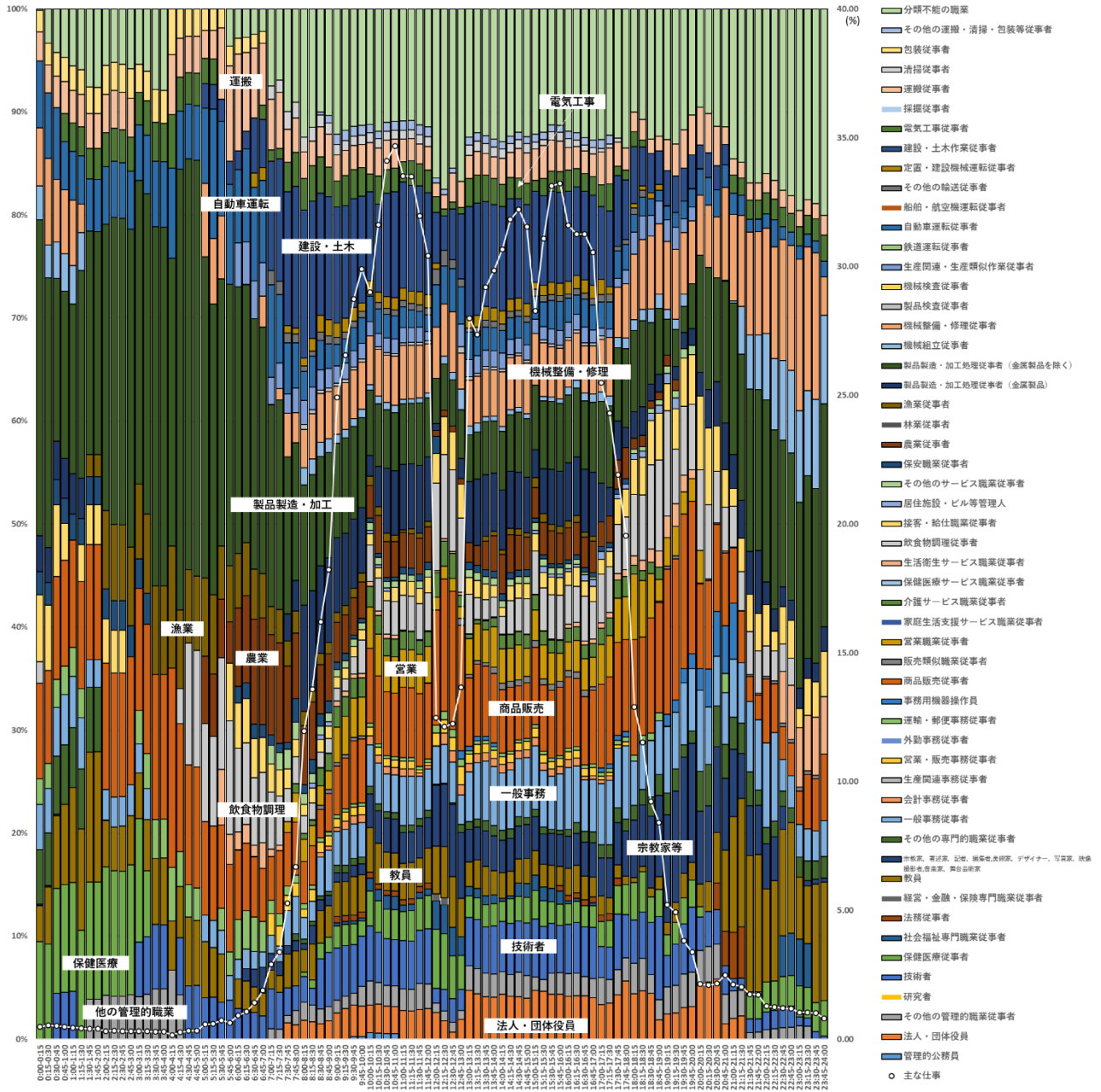

注：総務省「平成 28 年社会生活基本調査」調査票 B の個票データを筆者集計。ここでは、「主な仕事」に「主な仕事のための移動」を含めていない。

付表 A-62 「主な仕事」をしている者の時間帯別ふだんの週労働時間の構成と行動者率（図中の○、右軸）
 （45～59歳、男性、主に仕事している（土日））

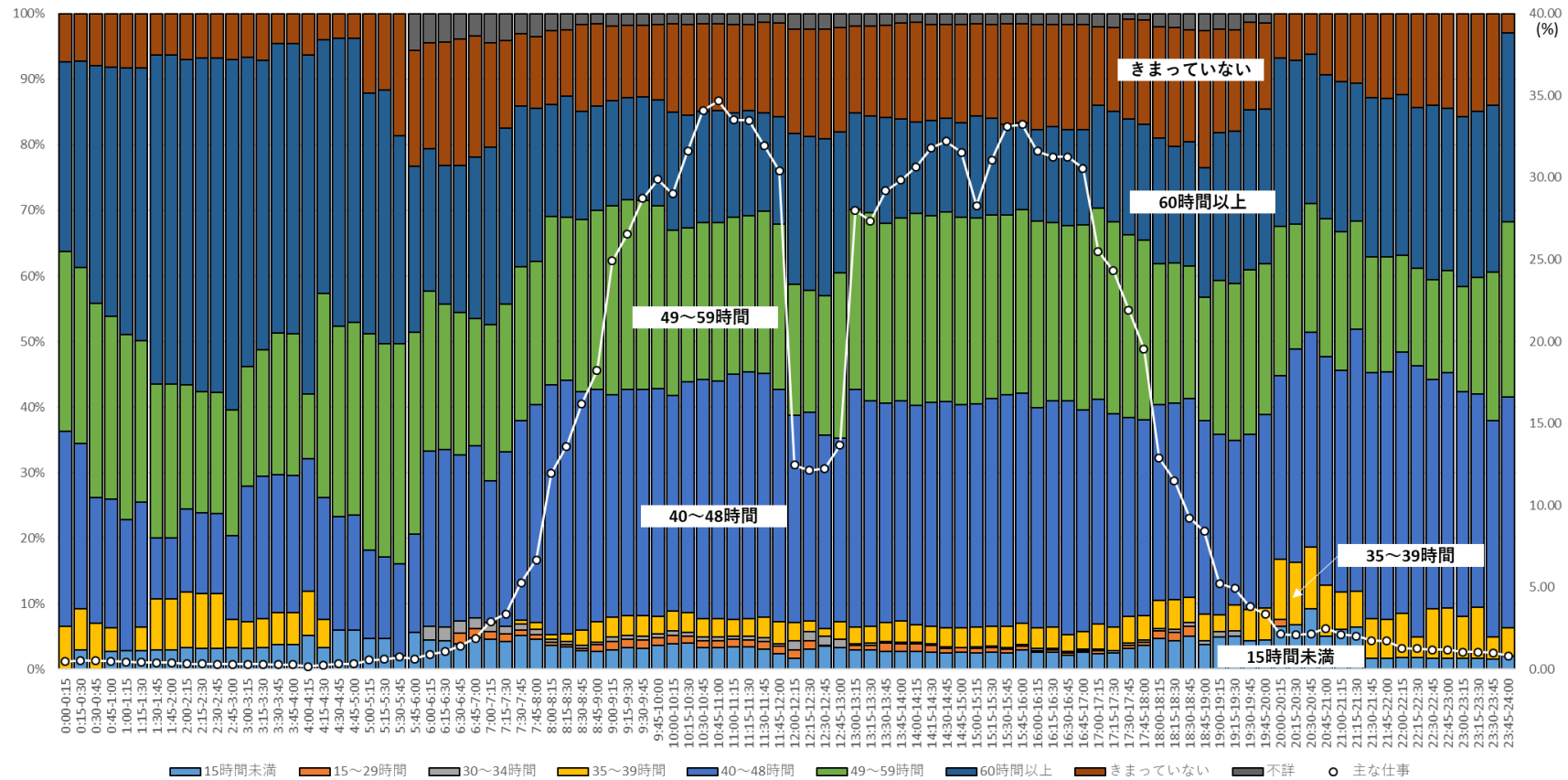

注：総務省「平成 28 年社会生活基本調査」調査票 B の個票データを筆者集計。ここでは、「主な仕事」に「主な仕事のための移動」を含めていない。

付表 A-63 「主な仕事」をしている者の時間帯別年収構成と行動者率（図中の○、右軸）（45～59 歳、男性、主に仕事している（土日））

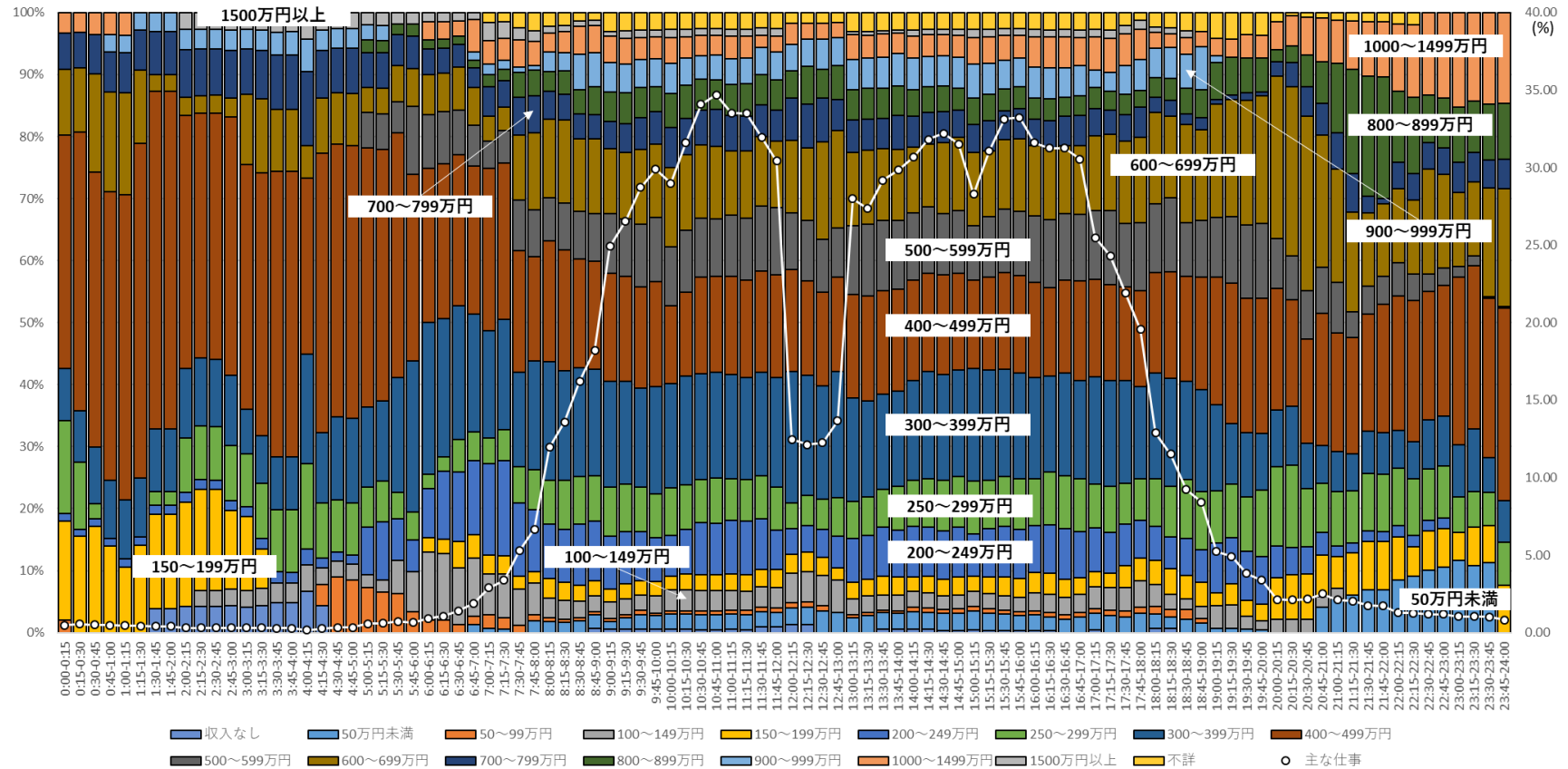

注：総務省「平成 28 年社会生活基本調査」調査票 B の個票データを筆者集計。ここでは、「主な仕事」に「主な仕事のための移動」を含めていない。年収は副業を含む仕事から得られるものであり、税込み額。

付表 A-64 時間帯別・行動種類別行動者率（45～59 歳、女性（有配偶）、主に仕事している（土日））

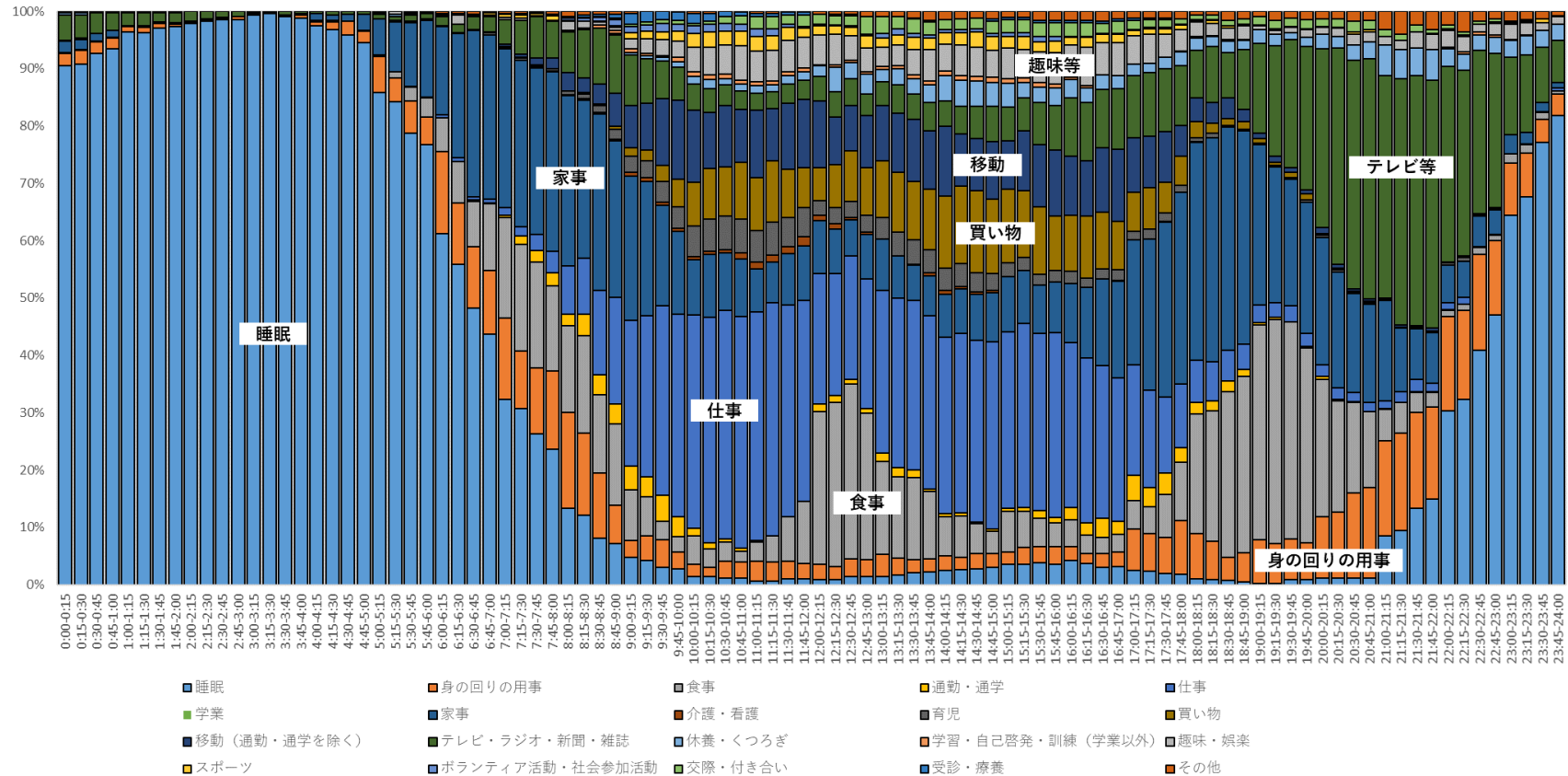

注：総務省「平成 28 年社会生活基本調査」調査票 B の個票データを筆者集計

付表 A-65 仕事の時間帯別自宅行動率と行動者率（右軸）（45～59 歳、女性（有配偶）、主に仕事している（土日））

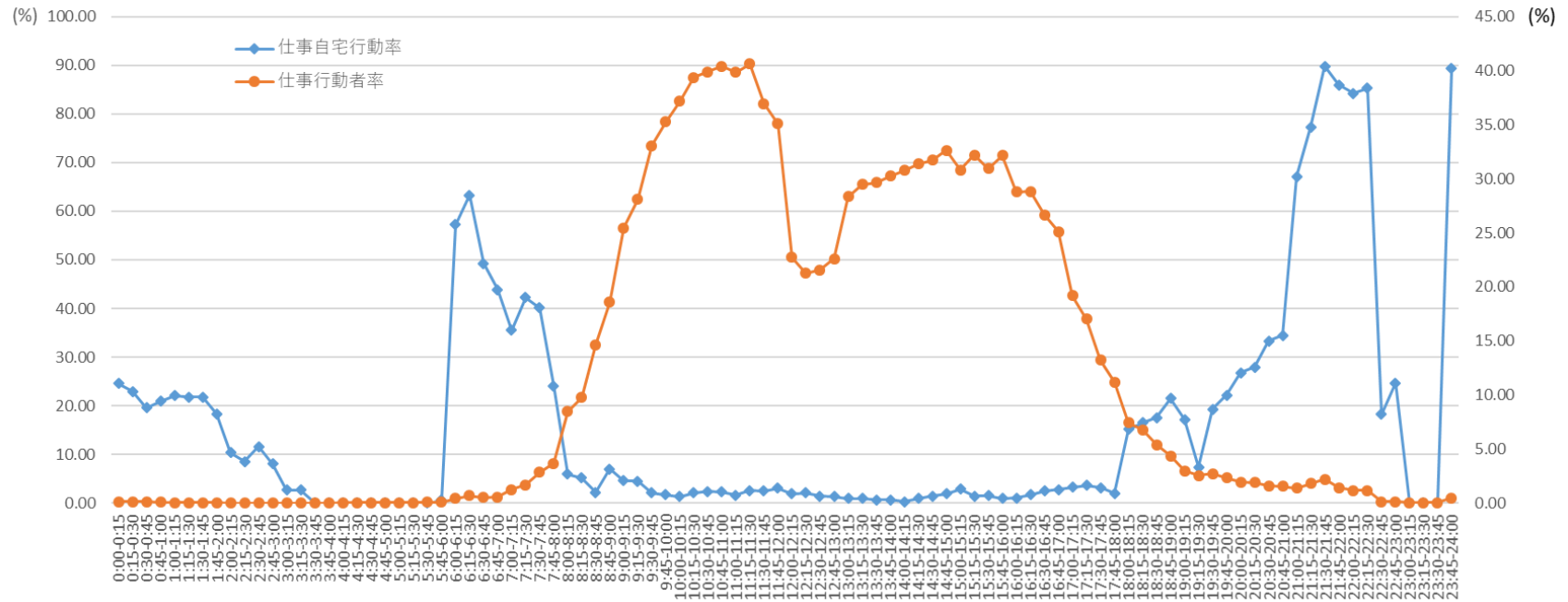

注：総務省「平成 28 年社会生活基本調査」調査票 B の個票データを筆者集計

付表 A-66 仕事の時間帯別自宅および自宅外スマホ・PC 使用率と行動者率（右軸）
 (45～59 歳、女性（有配偶）、主に仕事している（土日）)

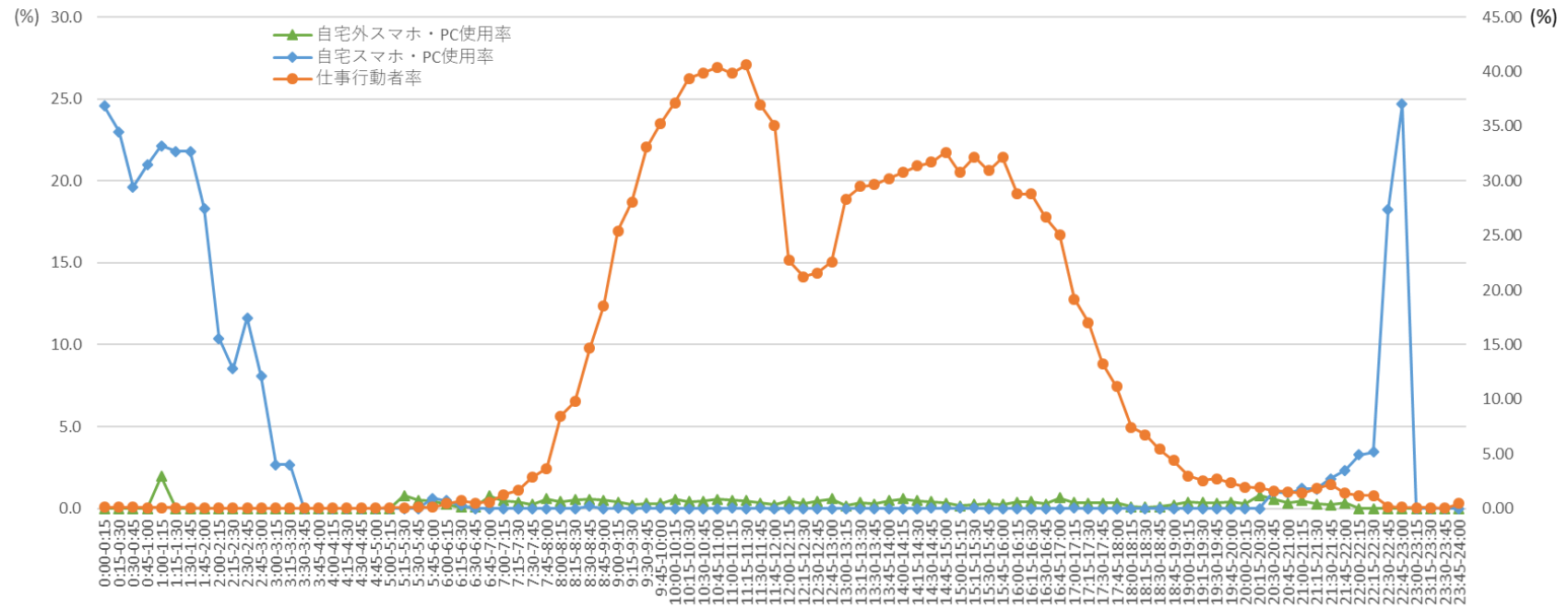

注：総務省「平成 28 年社会生活基本調査」調査票 B の個票データを筆者集計

付表 A-67 「主な仕事」をしている者の時間帯別就業形態構成と行動者率（図中の○、右軸）
 (45～59 歳、女性（有配偶）、主に仕事している（土日））

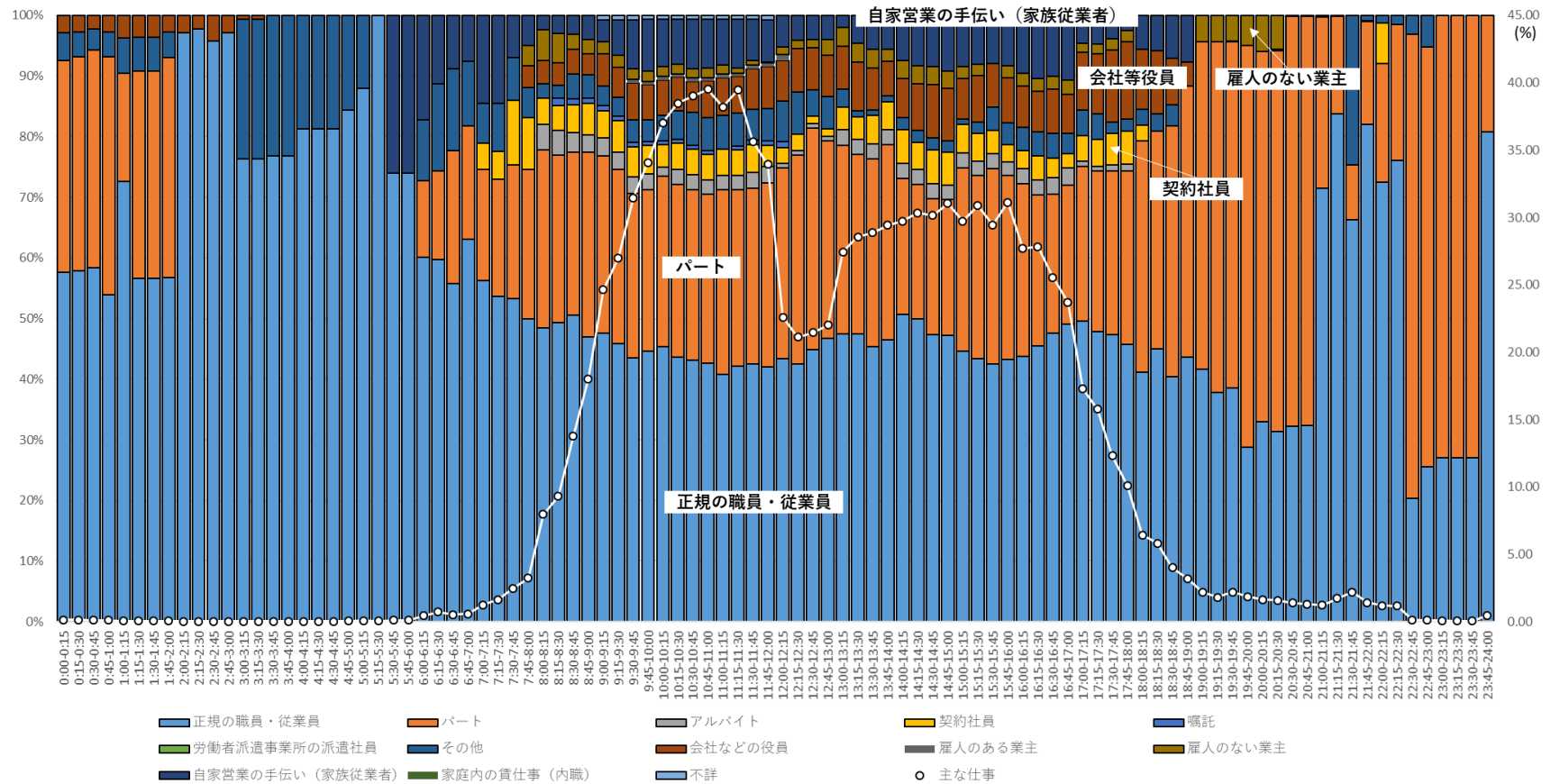

注：総務省「平成 28 年社会生活基本調査」調査票 B の個票データを筆者集計。ここでは、「主な仕事」に「主な仕事のための移動」を含めていない。

付表 A-68 「主な仕事」をしている者の時間帯別職種構成と行動者率 (図中の○、右軸)
 (45~59 歳、女性 (有配偶)、主に仕事している (土日))

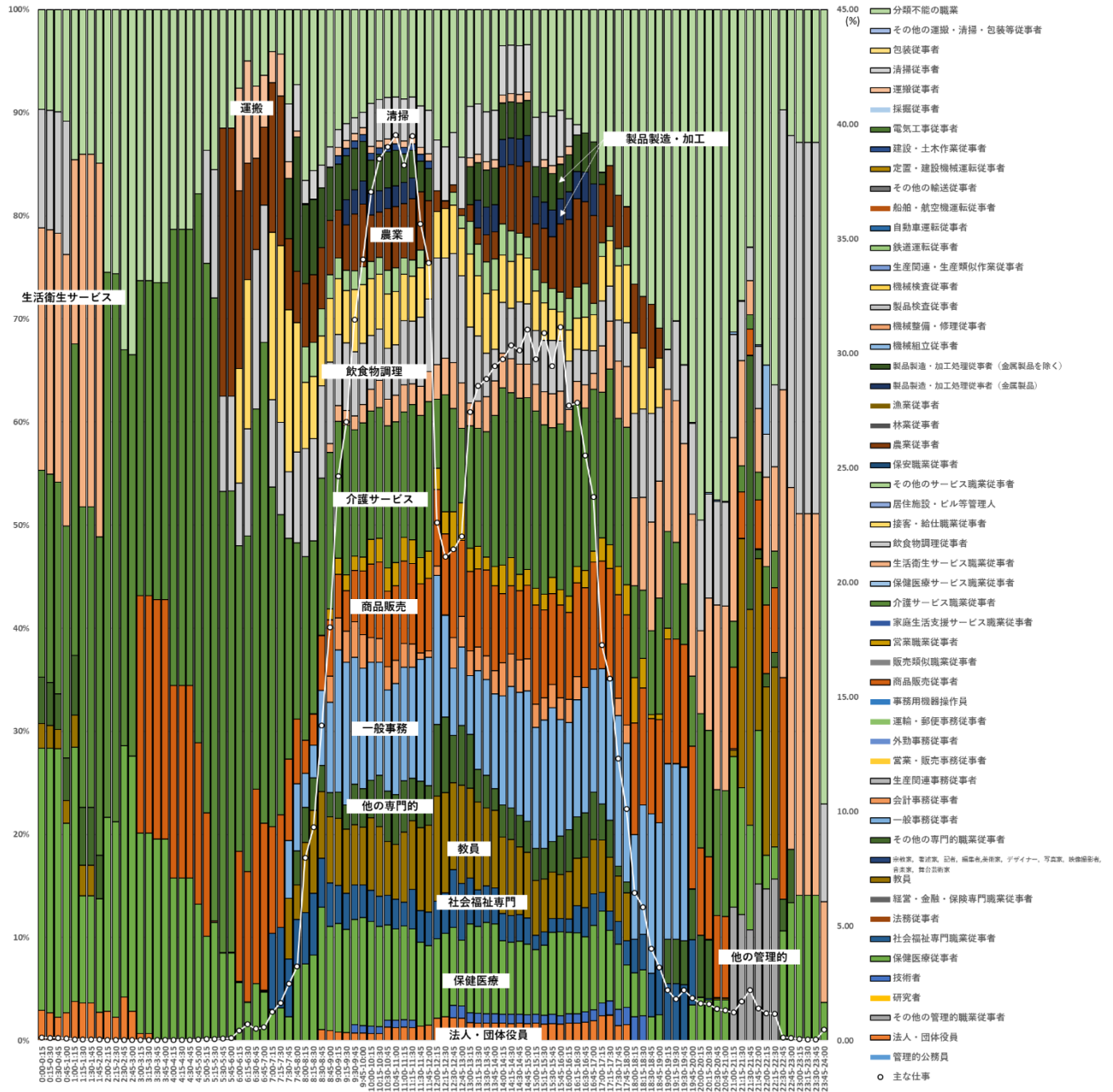

注：総務省「平成 28 年社会生活基本調査」調査票 B の個票データを筆者集計。ここでは、「主な仕事」に「主な仕事のための移動」を含めていない。

付表 A-69 「主な仕事」をしている者の時間帯別ふだんの週労働時間の構成と行動者率（図中の○、右軸）
 （45～59歳、女性（有配偶）、主に仕事している（土日））

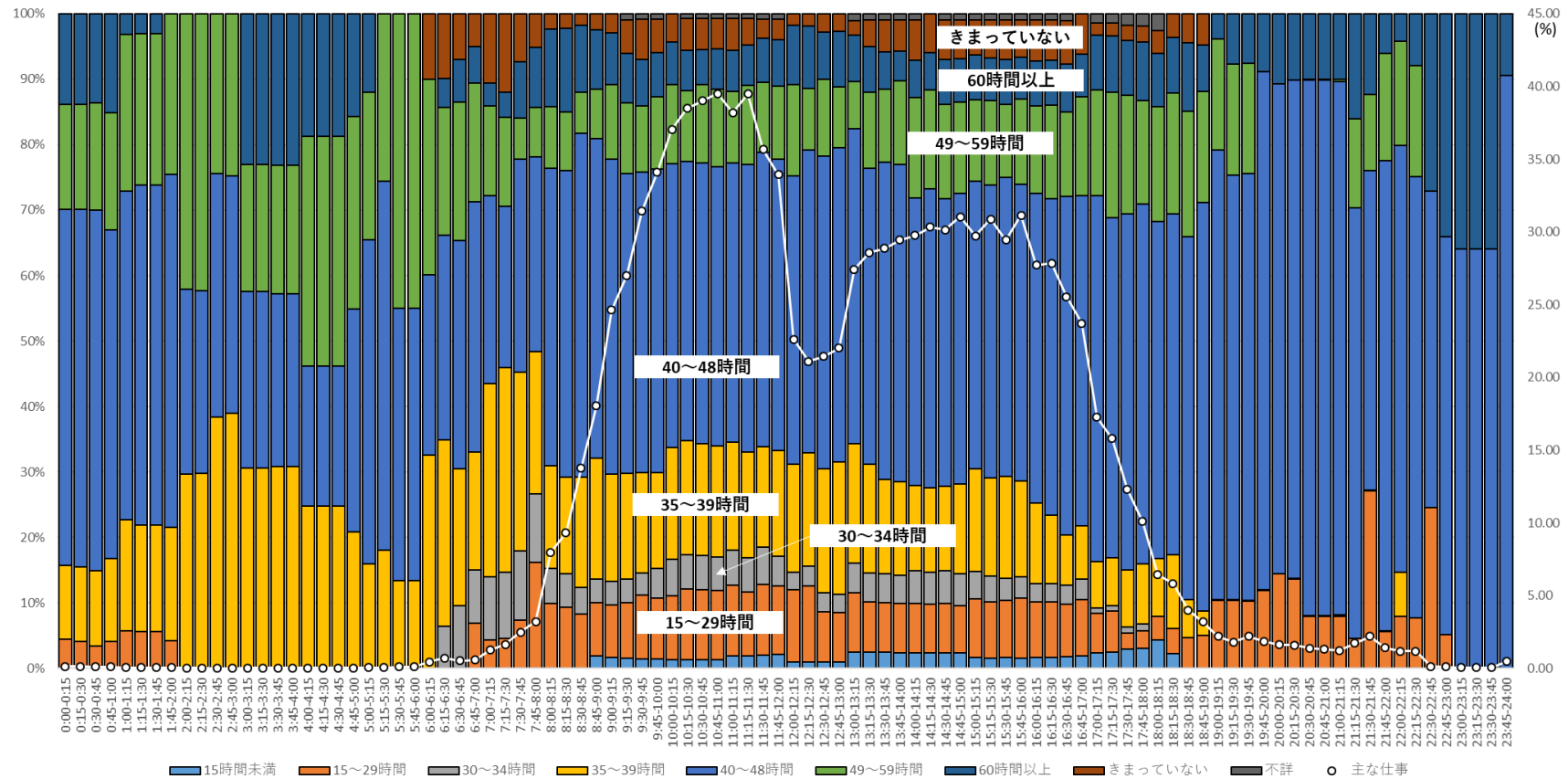

注：総務省「平成 28 年社会生活基本調査」調査票 B の個票データを筆者集計。ここでは、「主な仕事」に「主な仕事のための移動」を含めていない。

付表 A-70 「主な仕事」をしている者の時間帯別年収構成と行動者率（図中の○、右軸）
 （45～59 歳、女性（有配偶）、主に仕事している（土日））

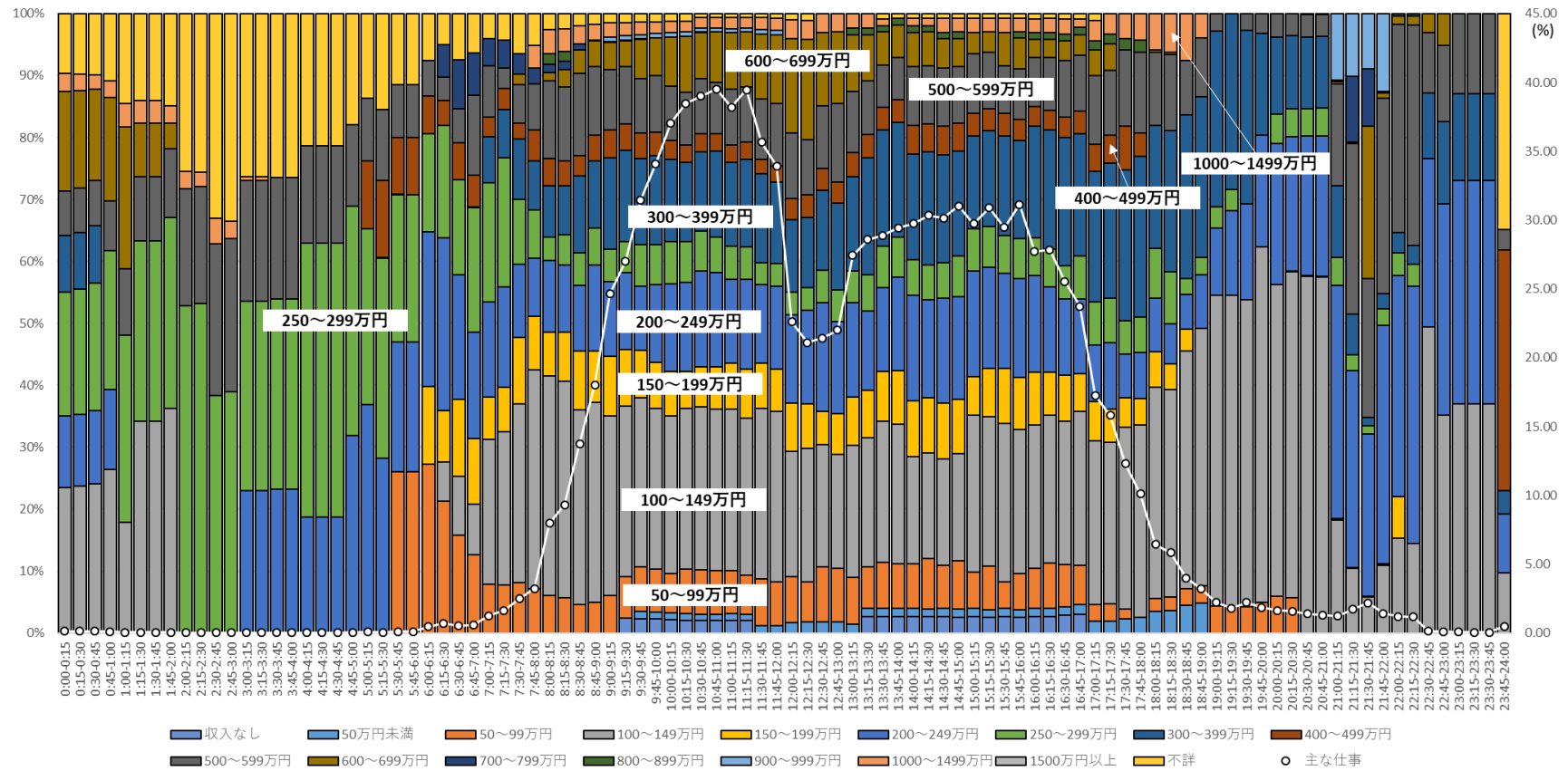

注：総務省「平成 28 年社会生活基本調査」調査票 B の個票データを筆者集計。ここでは、「主な仕事」に「主な仕事のための移動」を含めていない。年収は副業を含む仕事から得られるものであり、税込み額。

付表 A-71 時間帯別・行動種別行動者率（45～59 歳、女性（無配偶）、主に仕事している（土日））

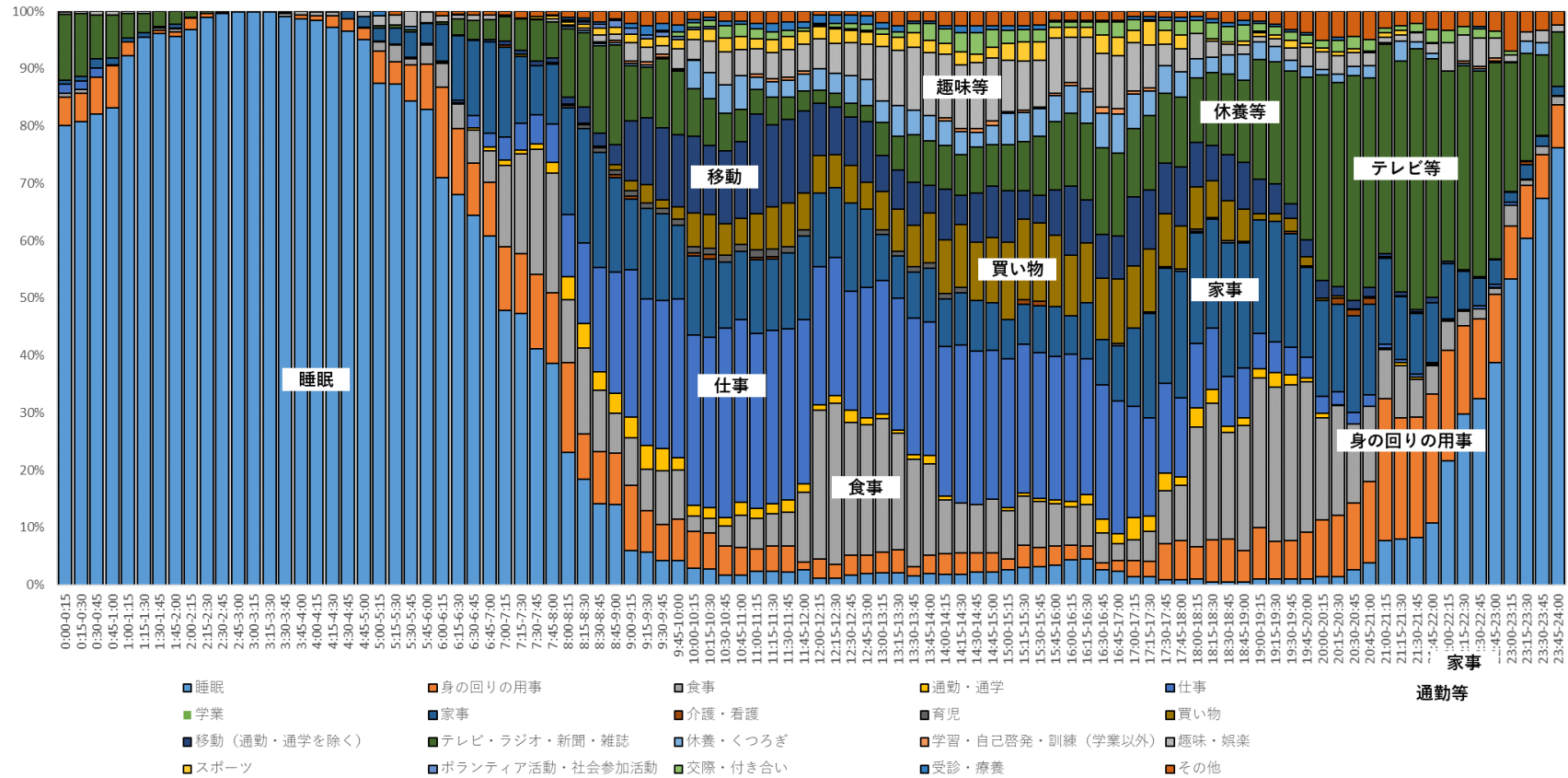

注：総務省「平成 28 年社会生活基本調査」調査票 B の個票データを筆者集計

付表 A-72 仕事の時間帯別自宅行動率と行動者率（45～59 歳、女性（無配偶）、主に仕事している（土日））

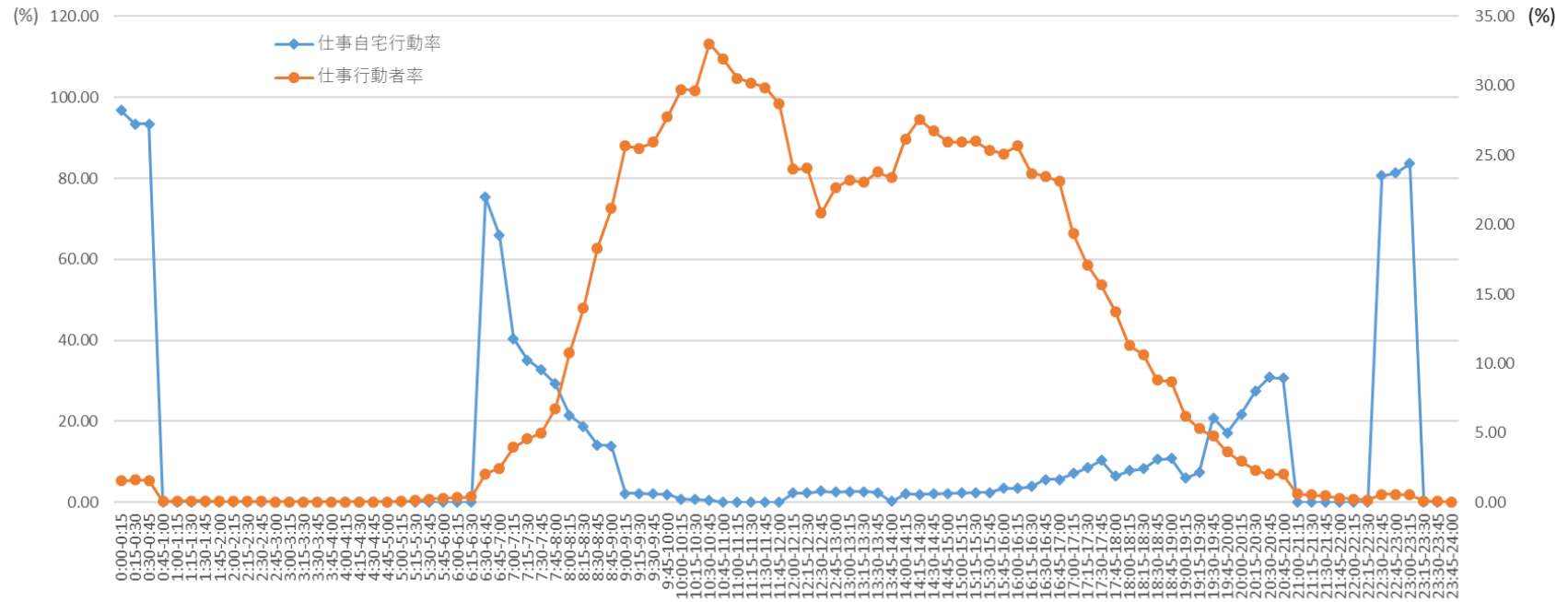

注：総務省「平成 28 年社会生活基本調査」調査票 B の個票データを筆者集計

付表 A-73 仕事の時間帯別自宅および自宅外スマホ・PC 使用率と行動者率（右軸）
 (45～59 歳、女性（無配偶）、主に仕事している（土日）)

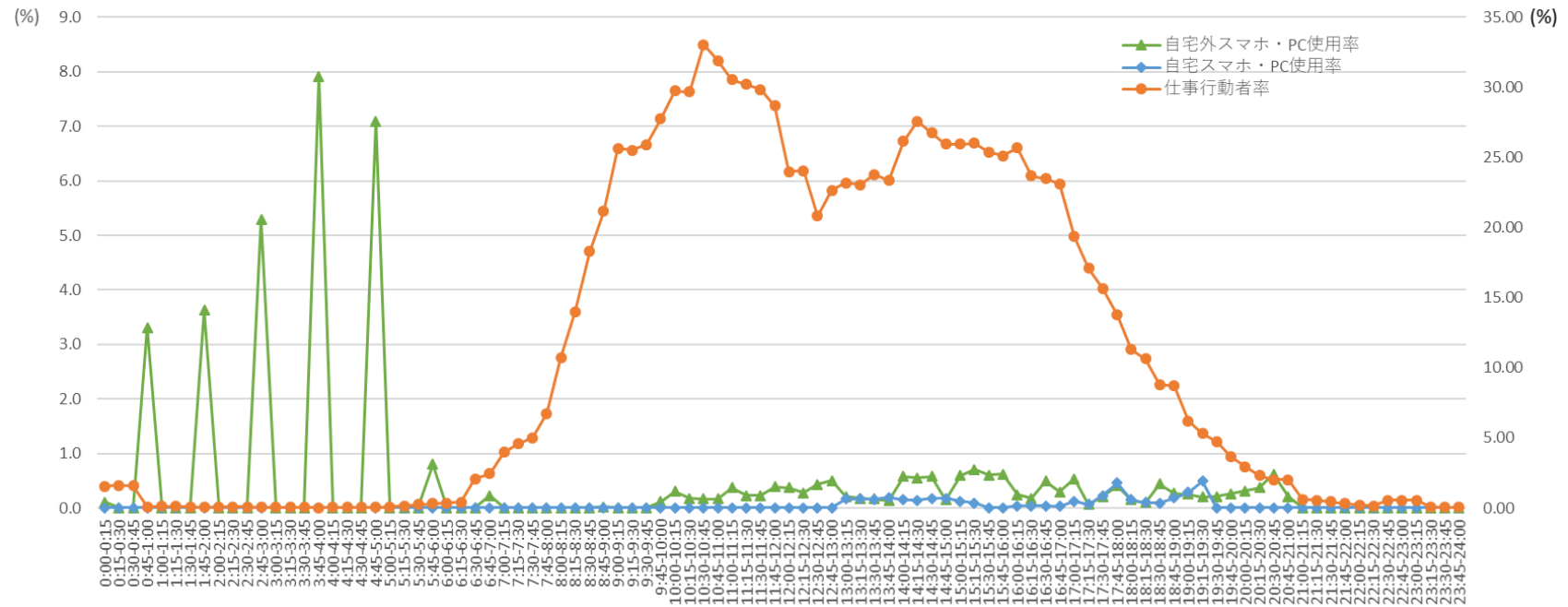

注：総務省「平成 28 年社会生活基本調査」調査票 B の個票データを筆者集計

付表 A-74 「主な仕事」をしている者の時間帯別就業形態構成と行動者率（図中の○、右軸）
 (45～59 歳、女性（無配偶）、主に仕事している（土日））

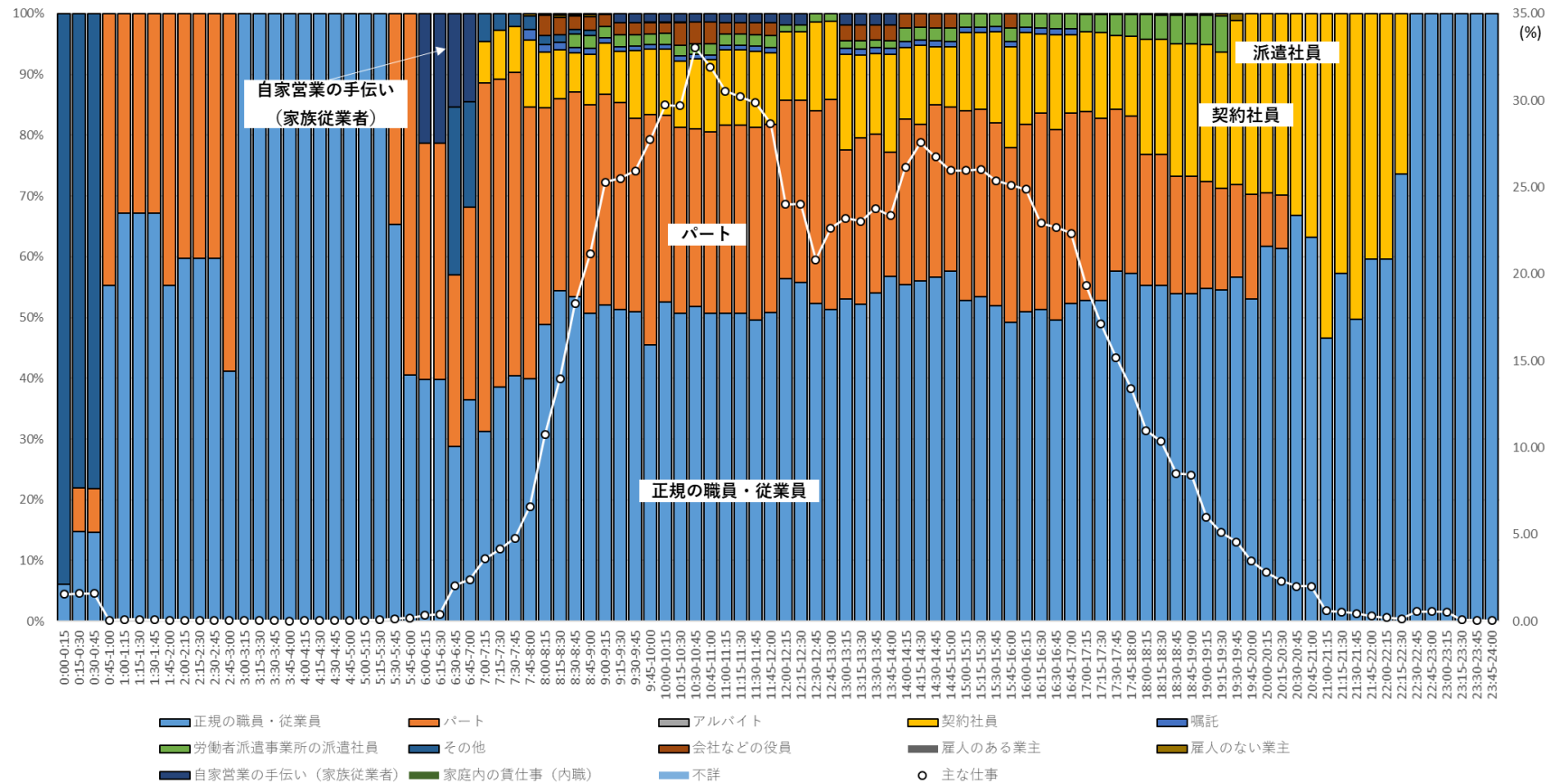

注：総務省「平成 28 年社会生活基本調査」調査票 B の個票データを筆者集計。ここでは、「主な仕事」に「主な仕事のための移動」を含めていない。

付表 A-75 「主な仕事」をしている者の時間帯別職種構成と行動者率 (図中の○、右軸)
 (45~59 歳、女性 (無配偶)、主に仕事している (土日))

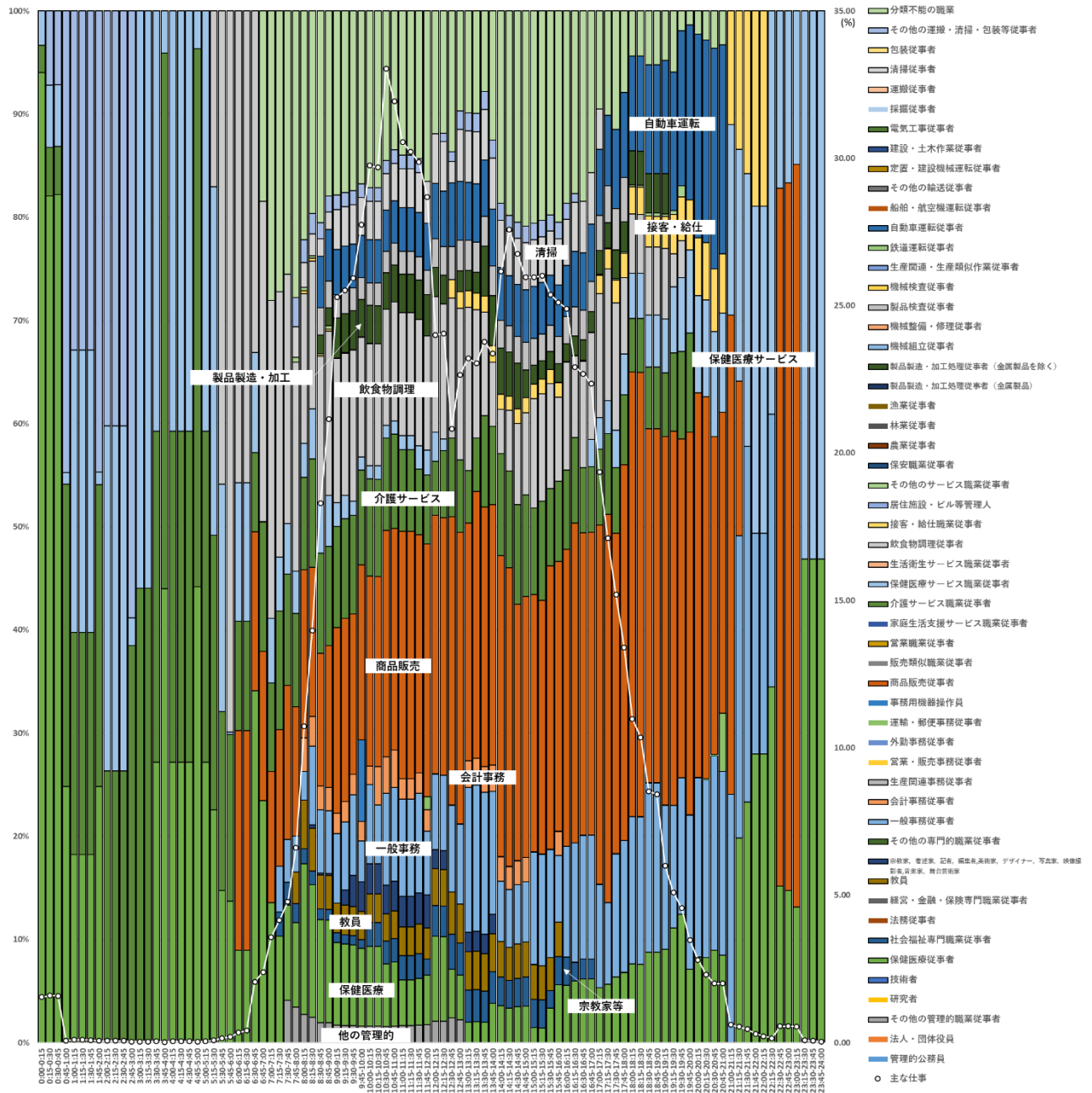

注：総務省「平成 28 年社会生活基本調査」調査票 B の個票データを筆者集計。ここでは、「主な仕事」に「主な仕事のための移動」を含めていない。

付表 A-76 「主な仕事」をしている者の時間帯別ふだんの週労働時間の構成と行動者率（図中の○、右軸）
 （45～59歳、女性（無配偶）、主に仕事している（土日））

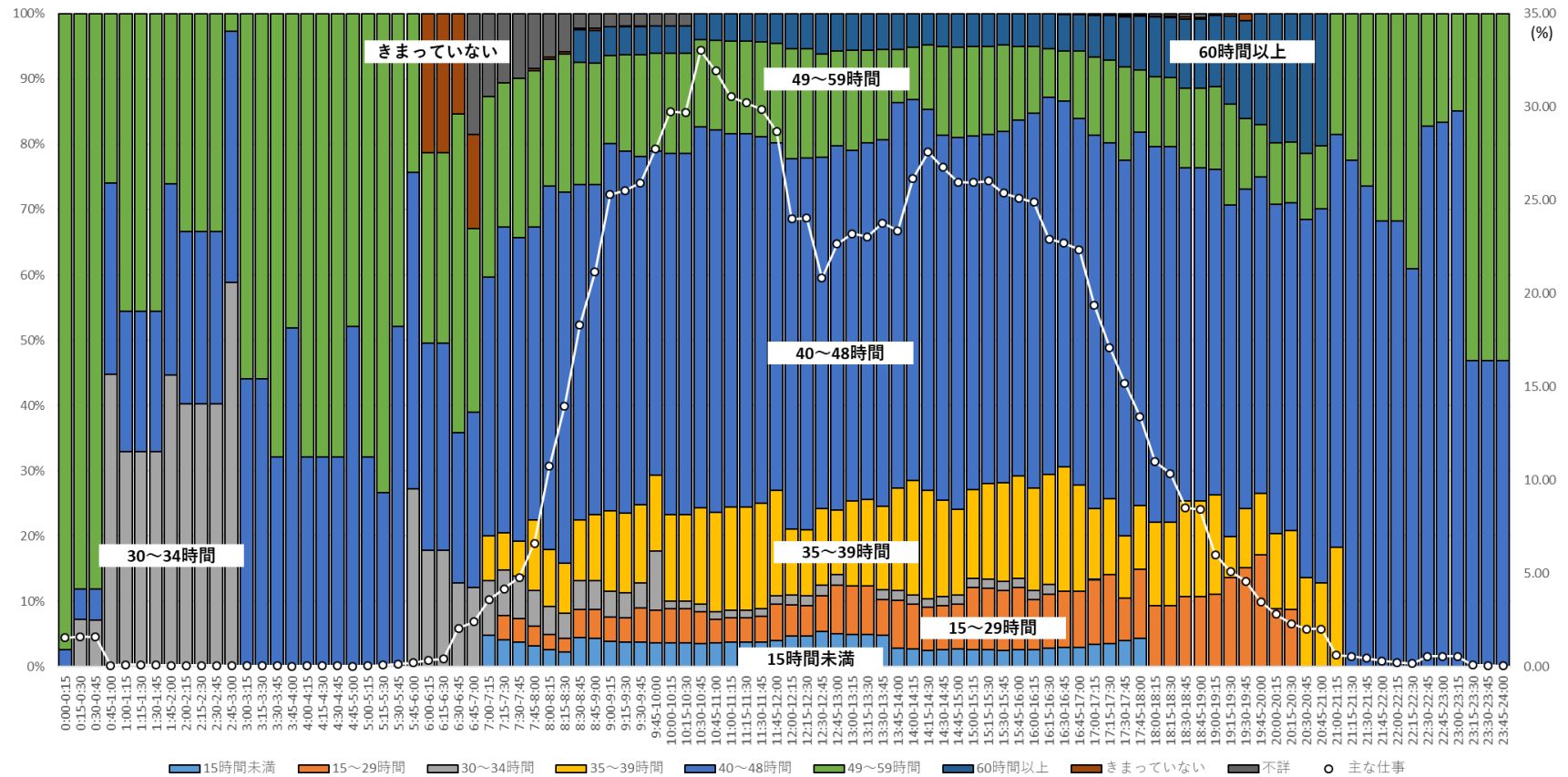

注：総務省「平成 28 年社会生活基本調査」調査票 B の個票データを筆者集計。ここでは、「主な仕事」に「主な仕事のための移動」を含めていない。

付表 A-77 「主な仕事」をしている者の時間帯別年収構成と行動者率（図中の○、右軸）
 （45～59 歳、女性（無配偶）、主に仕事している（土日））

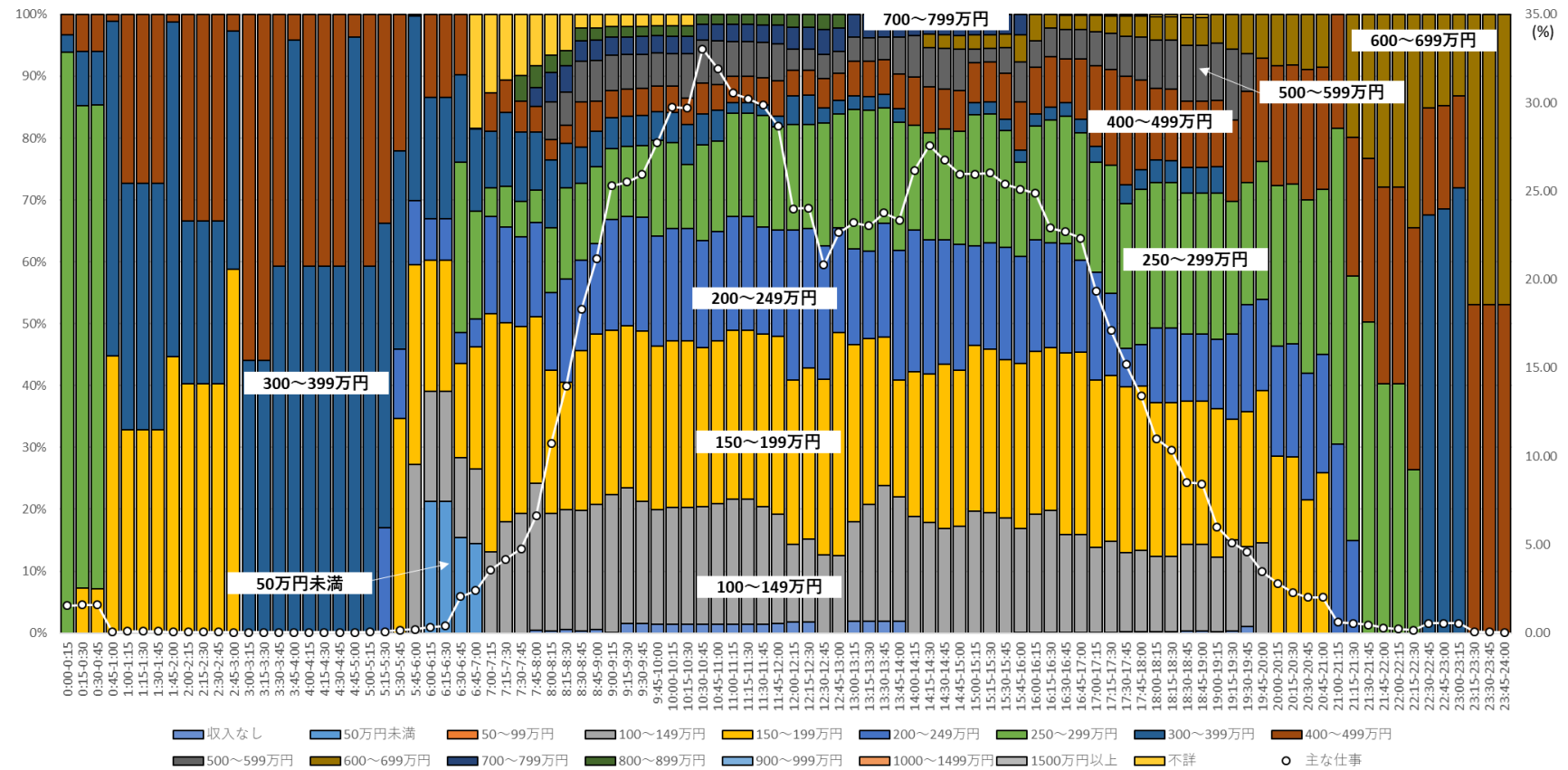

注：総務省「平成 28 年社会生活基本調査」調査票 B の個票データを筆者集計。ここでは、「主な仕事」に「主な仕事のための移動」を含めていない。年収は副業を含む仕事から得られるものであり、税込み額。

付表 A-78 時間帯別・行動種類別行動者率（45～59 歳、女性（有配偶）、家事等のかたわら仕事している（土日））

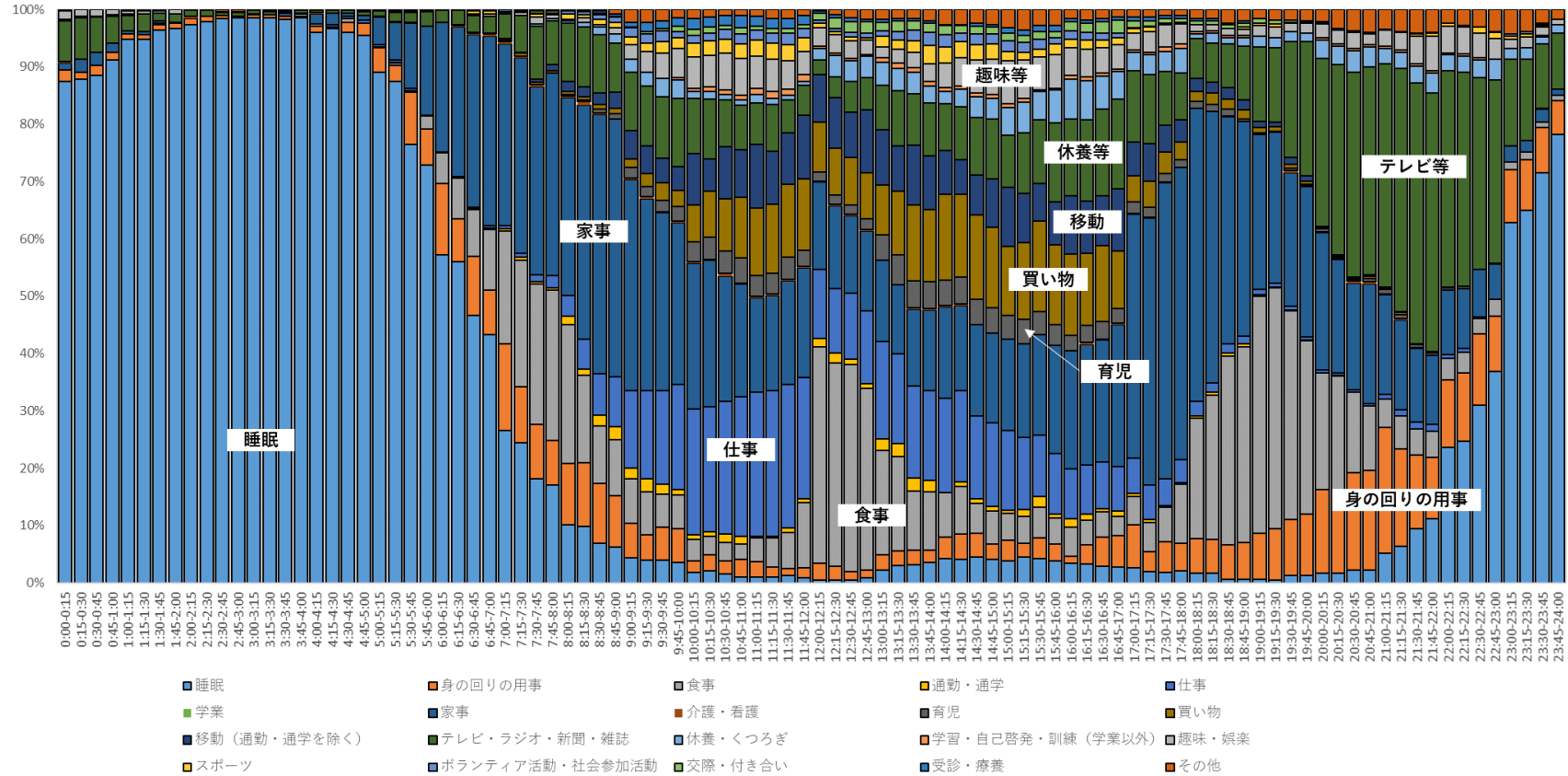

注：総務省「平成 28 年社会生活基本調査」調査票 B の個票データを筆者集計

付表 A-79 仕事の時間帯別自宅行動率と行動者率（右軸）（45～59 歳、女性（有配偶）、家事等のかたわら仕事している（土日））

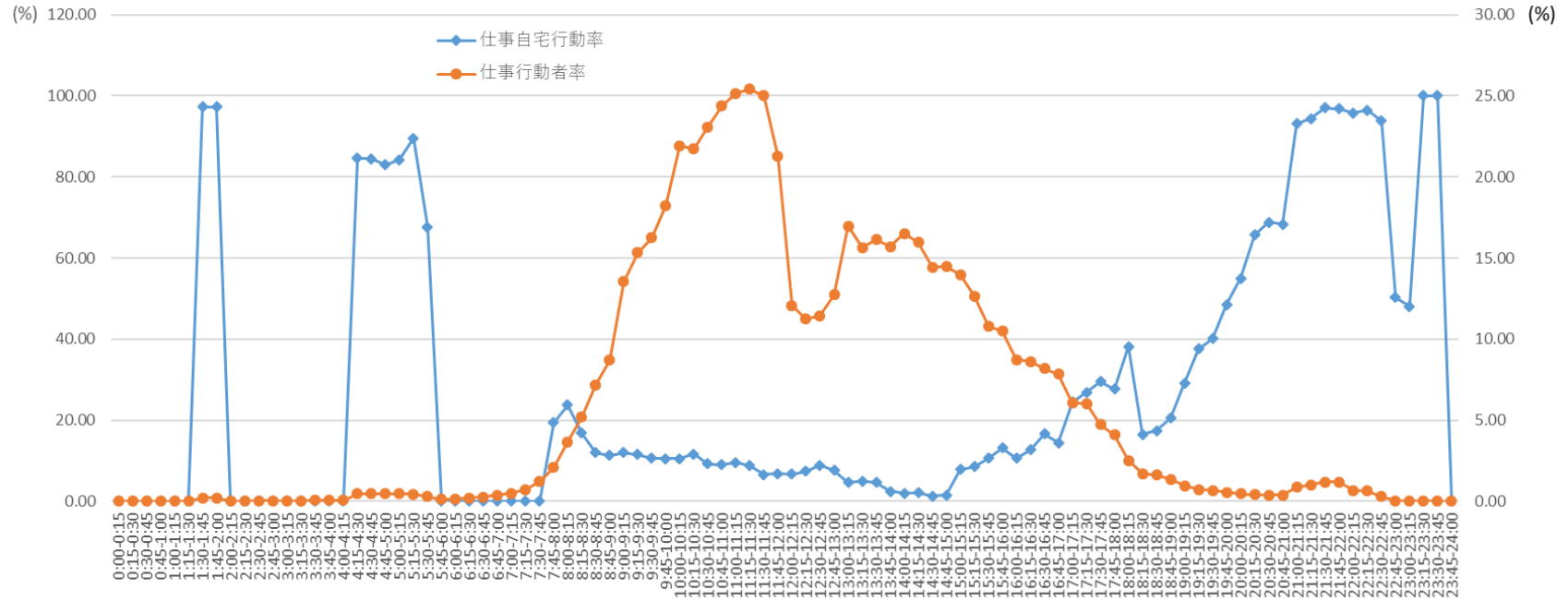

注：総務省「平成 28 年社会生活基本調査」調査票 B の個票データを筆者集計

付表 A-80 仕事の時間帯別自宅および自宅外スマホ・PC 使用率と行動者率（右軸）
 (45～59 歳、女性（有配偶）、家事等のかたわら仕事している（土日）)

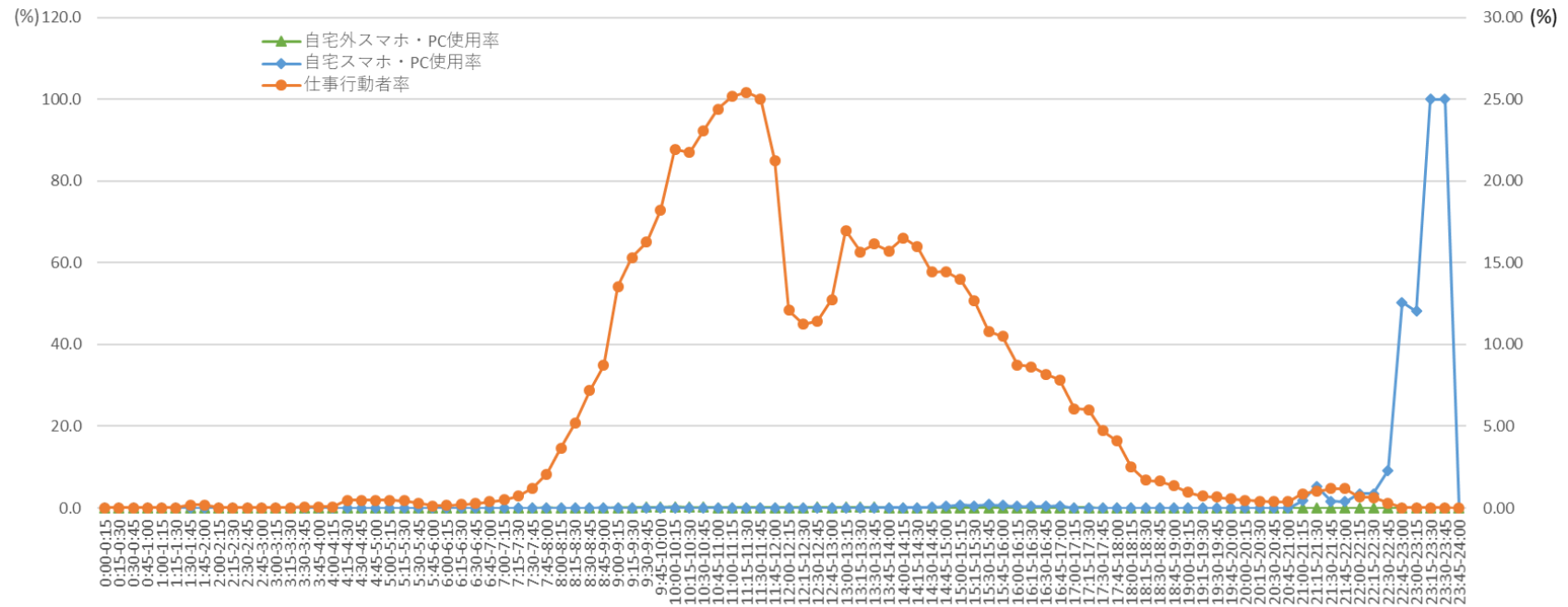

注：総務省「平成 28 年社会生活基本調査」調査票 B の個票データを筆者集計

付表 A-81 「主な仕事」をしている者の時間帯別就業形態構成と行動者率（図中の○、右軸）
 （45～59 歳、女性（有配偶）、家事等のかたわら仕事している（土日））

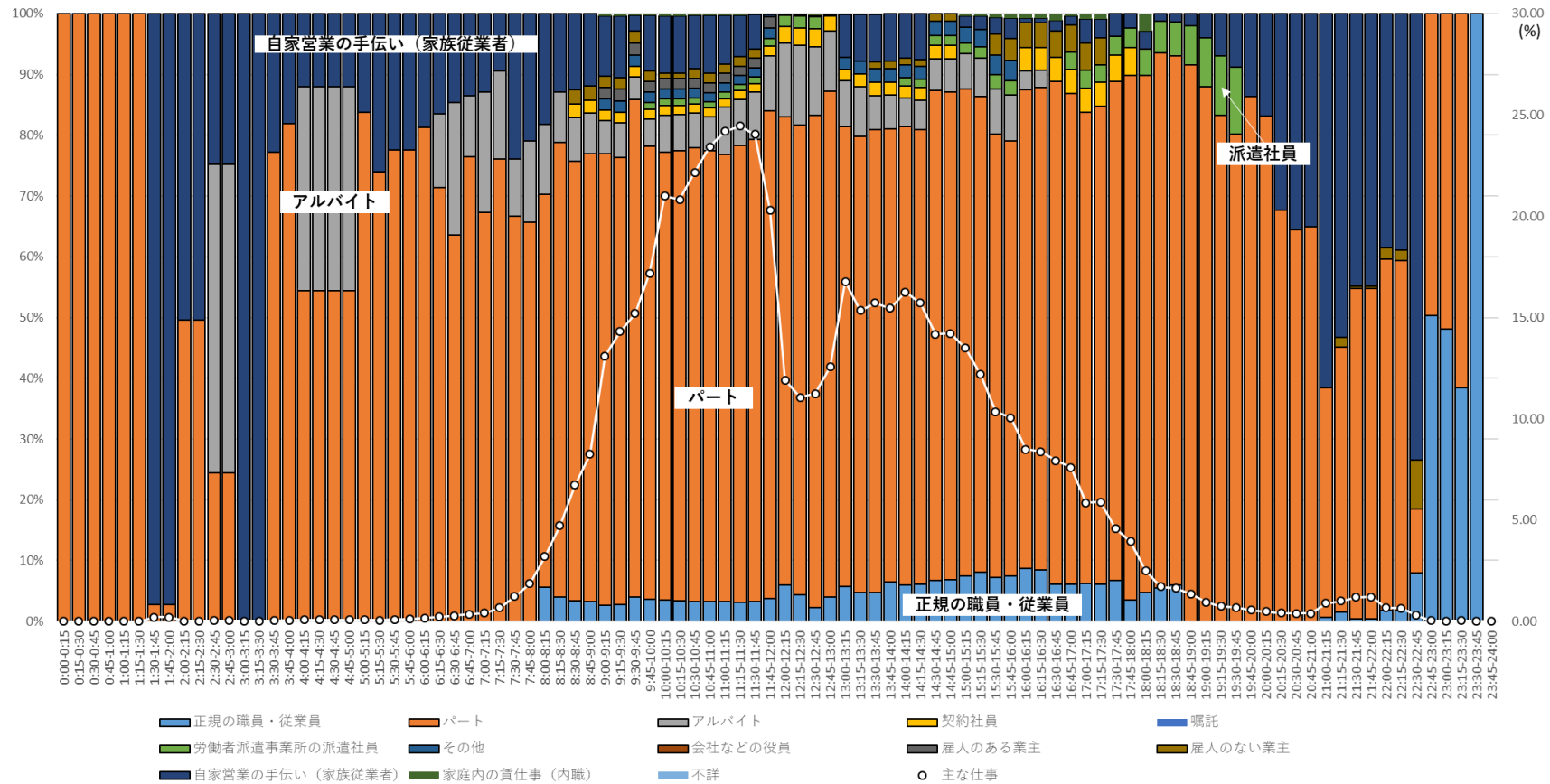

注：総務省「平成 28 年社会生活基本調査」調査票 B の個票データを筆者集計。ここでは、「主な仕事」に「主な仕事のための移動」を含めていない。

付表 A-82 「主な仕事」をしている者の時間帯別職種構成と行動者率（図中の○、右軸）
 （45～59歳、女性（有配偶）、家事等のかたわら仕事している（土日））

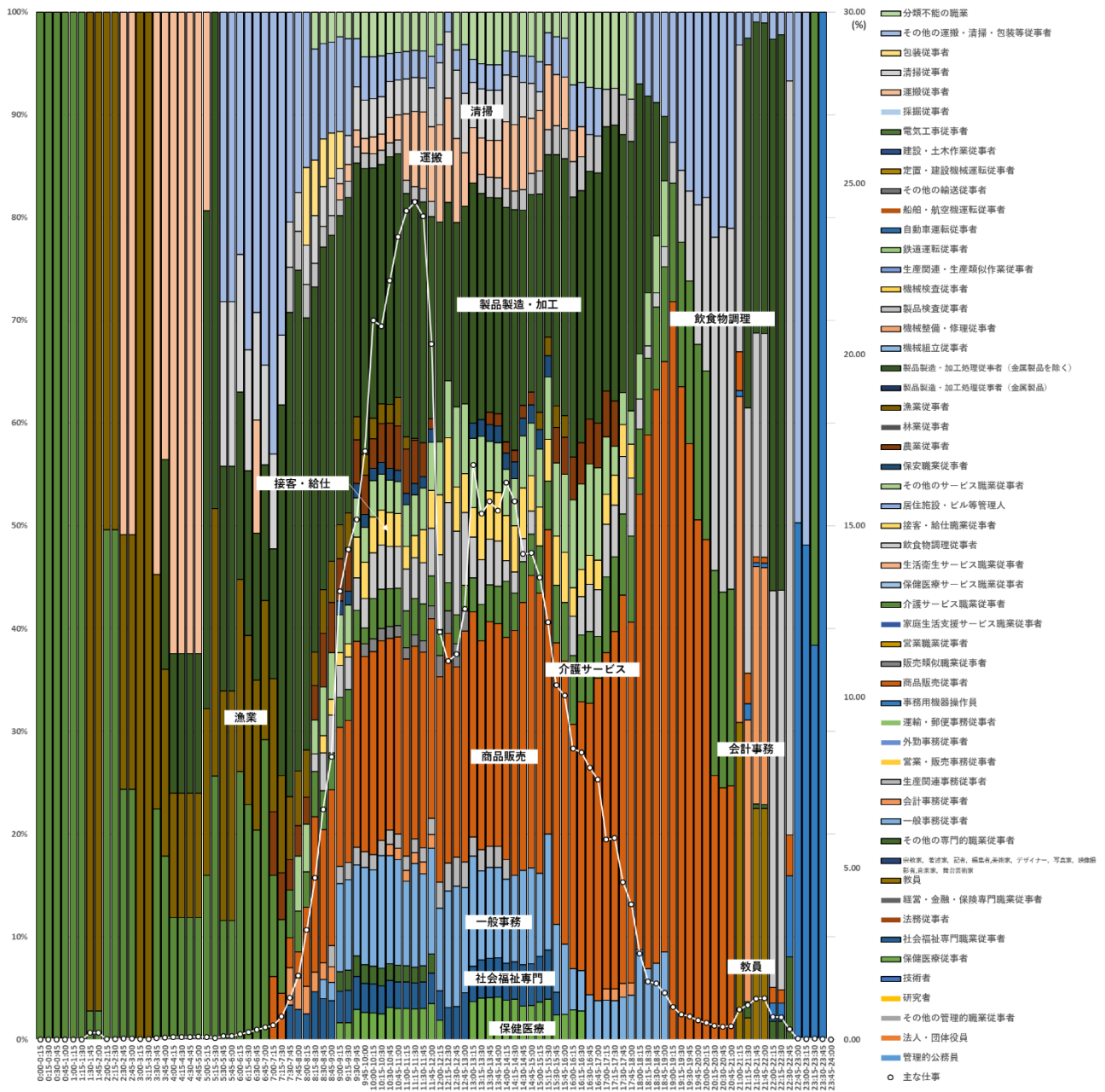

注：総務省「平成 28 年社会生活基本調査」調査票 B の個票データを筆者集計。ここでは、「主な仕事」に「主な仕事のための移動」を含めていない。

付表 A-83 「主な仕事」をしている者の時間帯別ふだんの週労働時間の構成と行動者率（図中の○、右軸）
（45～59歳、女性（有配偶）、家事等のかたわら仕事している（土日））

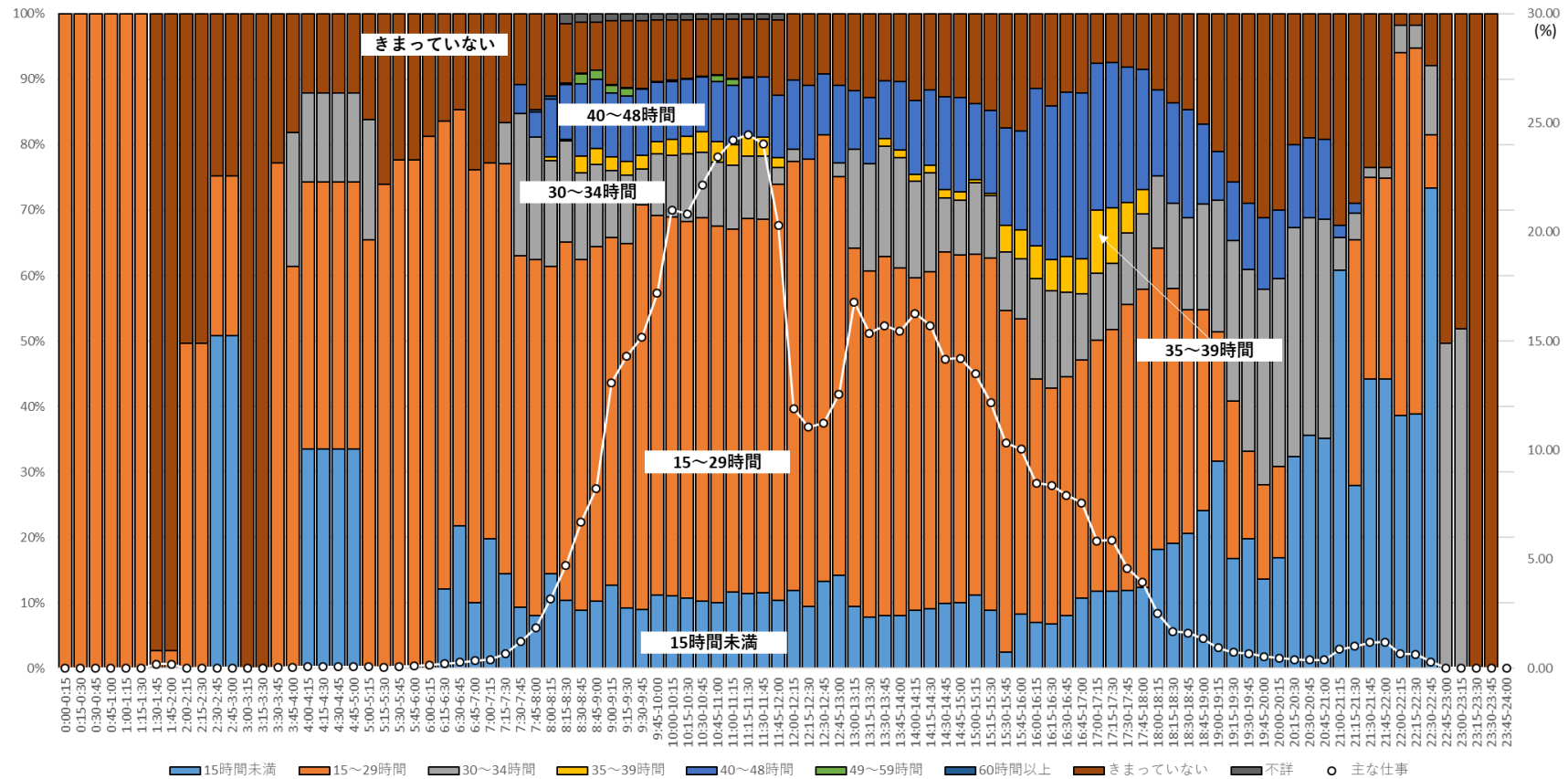

注：総務省「平成 28 年社会生活基本調査」調査票 B の個票データを筆者集計。ここでは、「主な仕事」に「主な仕事のための移動」を含めていない。

付表 A-84 「主な仕事」をしている者の時間帯別年収構成と行動者率（図中の○、右軸）
 （45～59 歳、女性（有配偶）、家事等のかたわら仕事している（土日））

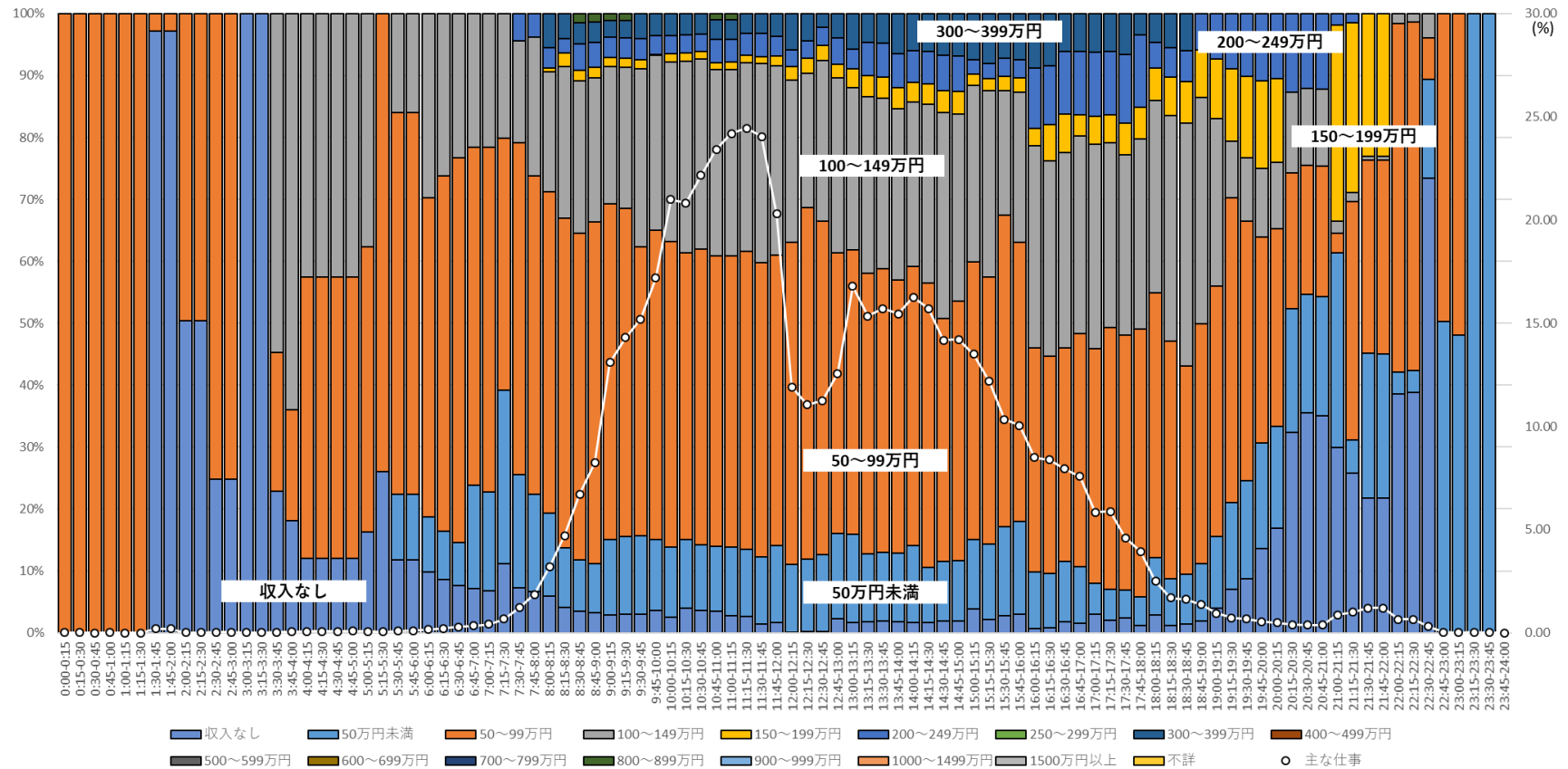

注：総務省「平成 28 年社会生活基本調査」調査票 B の個票データを筆者集計。ここでは、「主な仕事」に「主な仕事のための移動」を含めていない。年収は副業を含む仕事から得られるものであり、税込み額。

付表 A-85 時間帯別・行動種類別行動者率（45～59 歳、女性（無配偶）、家事等のかたわら仕事している（土日））

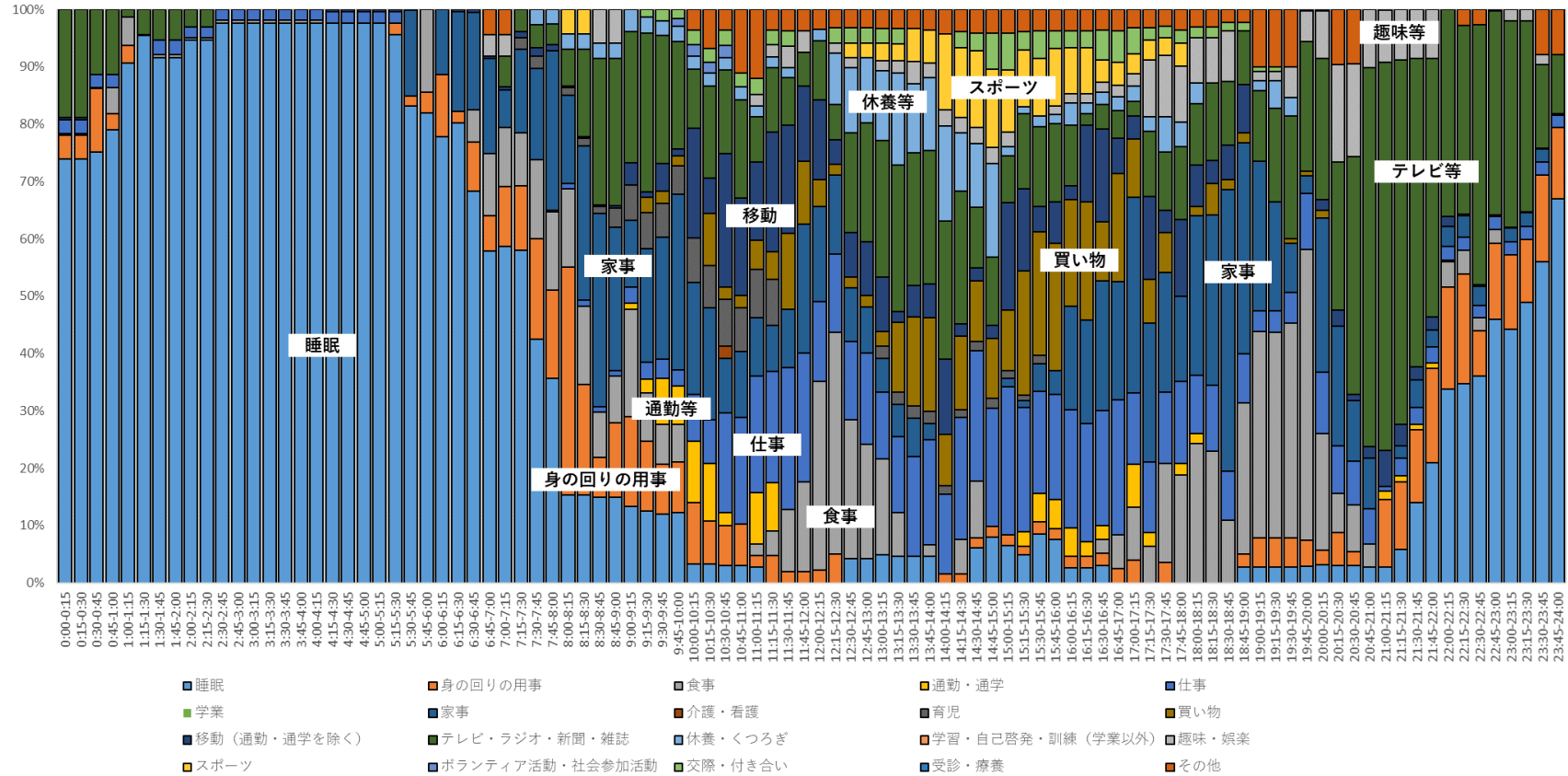

注：総務省「平成 28 年社会生活基本調査」調査票 B の個票データを筆者集計

付表 A-86 仕事の時間帯別自宅行動率と行動者率（右軸）（45～59 歳、女性（無配偶）、家事等のかたわら仕事している（土日））

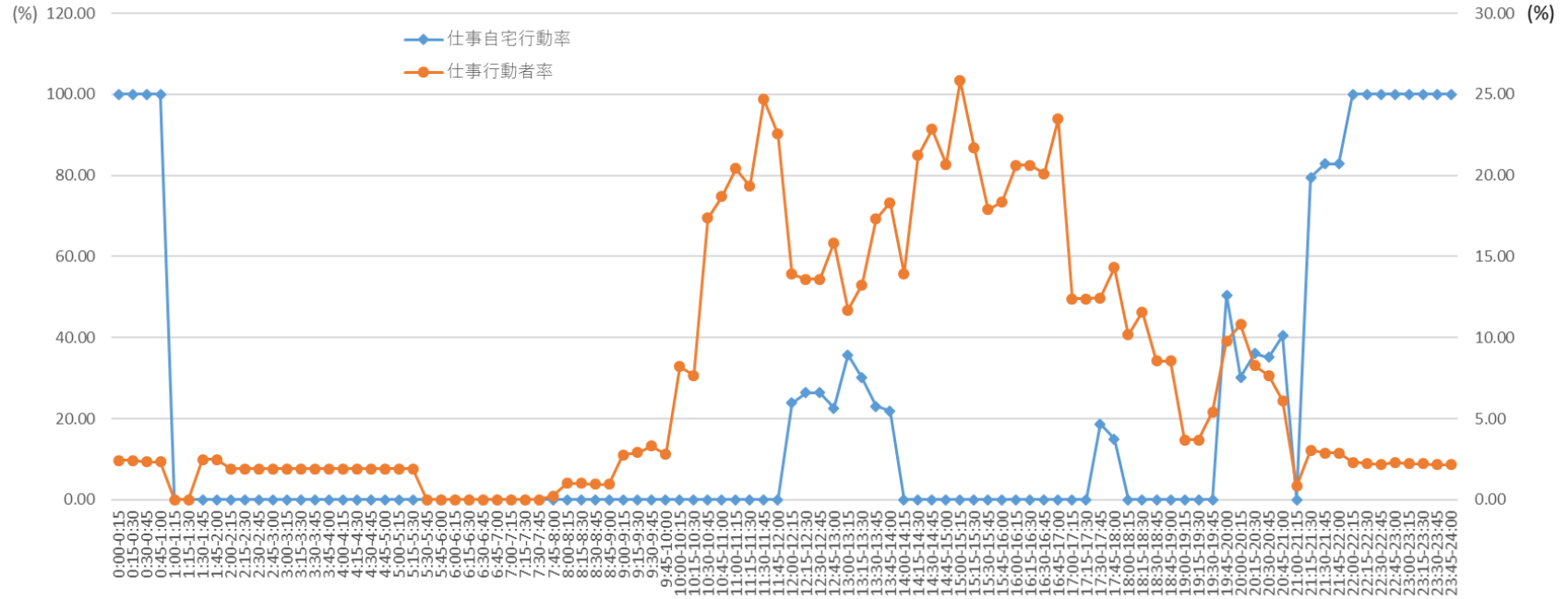

注：総務省「平成 28 年社会生活基本調査」調査票 B の個票データを筆者集計

付表 A-87 仕事の時間帯別自宅および自宅外スマホ・PC 使用率と行動者率（右軸）
 (45～59 歳、女性（無配偶）、家事等のかたわら仕事している（土日）)

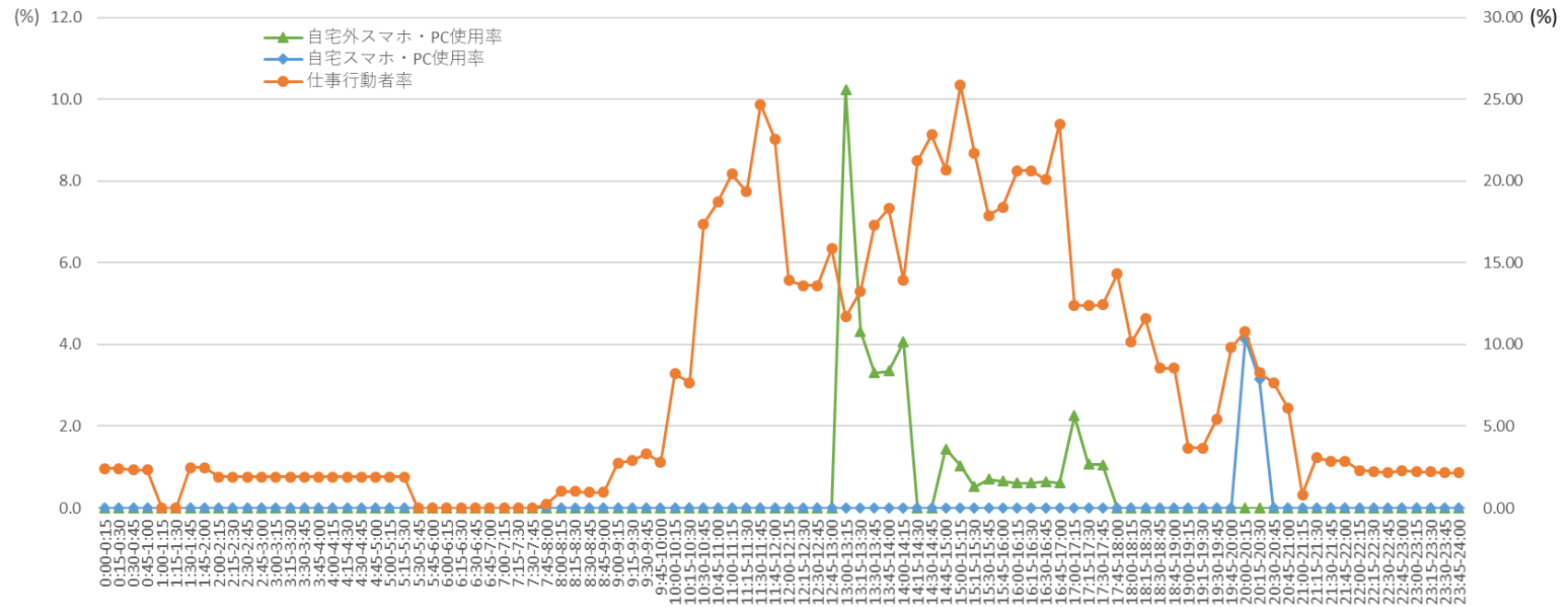

注：総務省「平成 28 年社会生活基本調査」調査票 B の個票データを筆者集計

付表 A-88 「主な仕事」をしている者の時間帯別就業形態構成と行動者率（図中の○、右軸）
 （45～59 歳、女性（無配偶）、家事等のかたわら仕事している（土日））

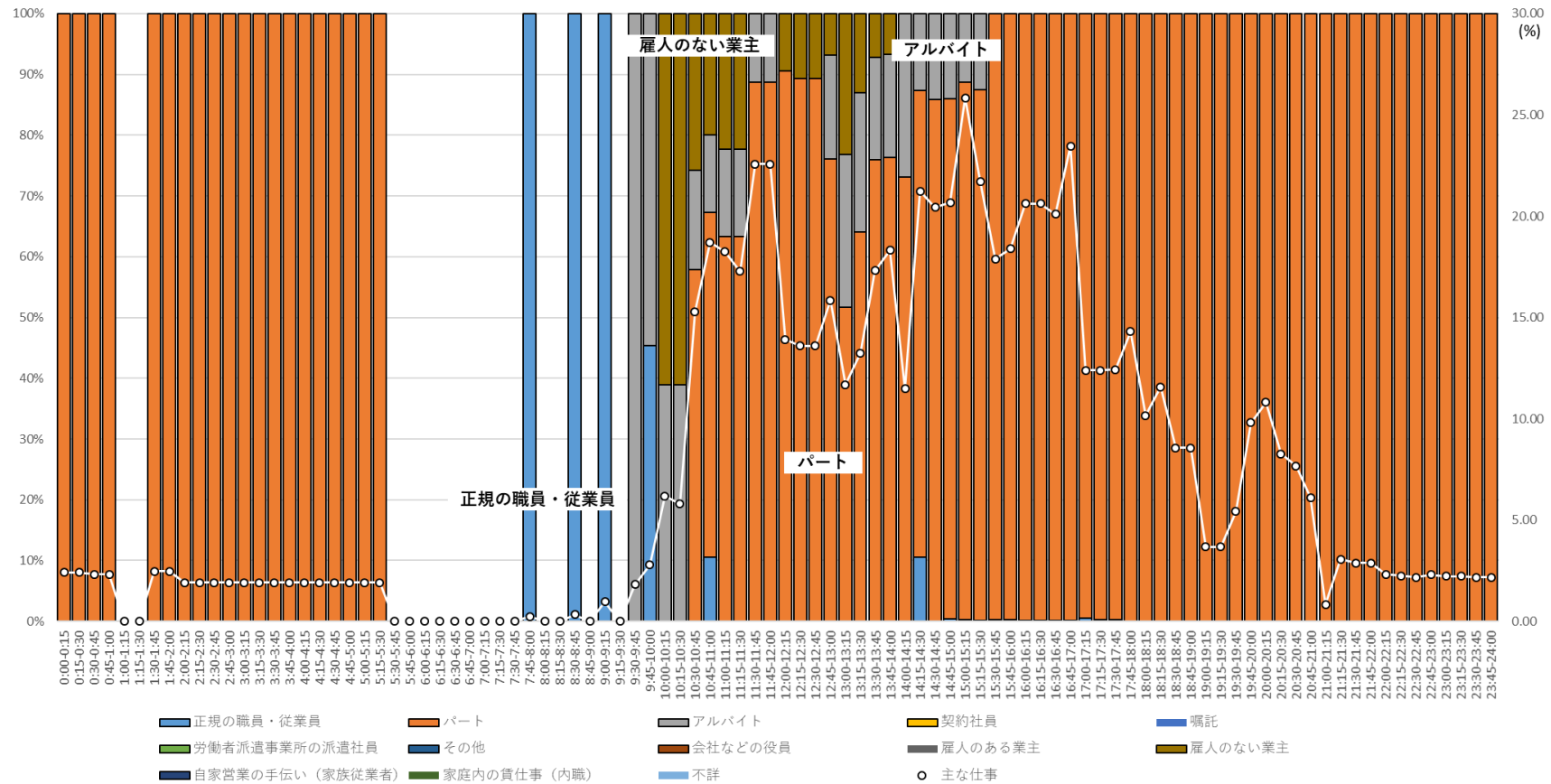

注：総務省「平成 28 年社会生活基本調査」調査票 B の個票データを筆者集計。ここでは、「主な仕事」に「主な仕事のための移動」を含めていない。

付表 A-89 「主な仕事」をしている者の時間帯別職種構成と行動者率 (図中の○、右軸)
 (45~59 歳、女性 (無配偶)、家事等のかたわら仕事している (土日))

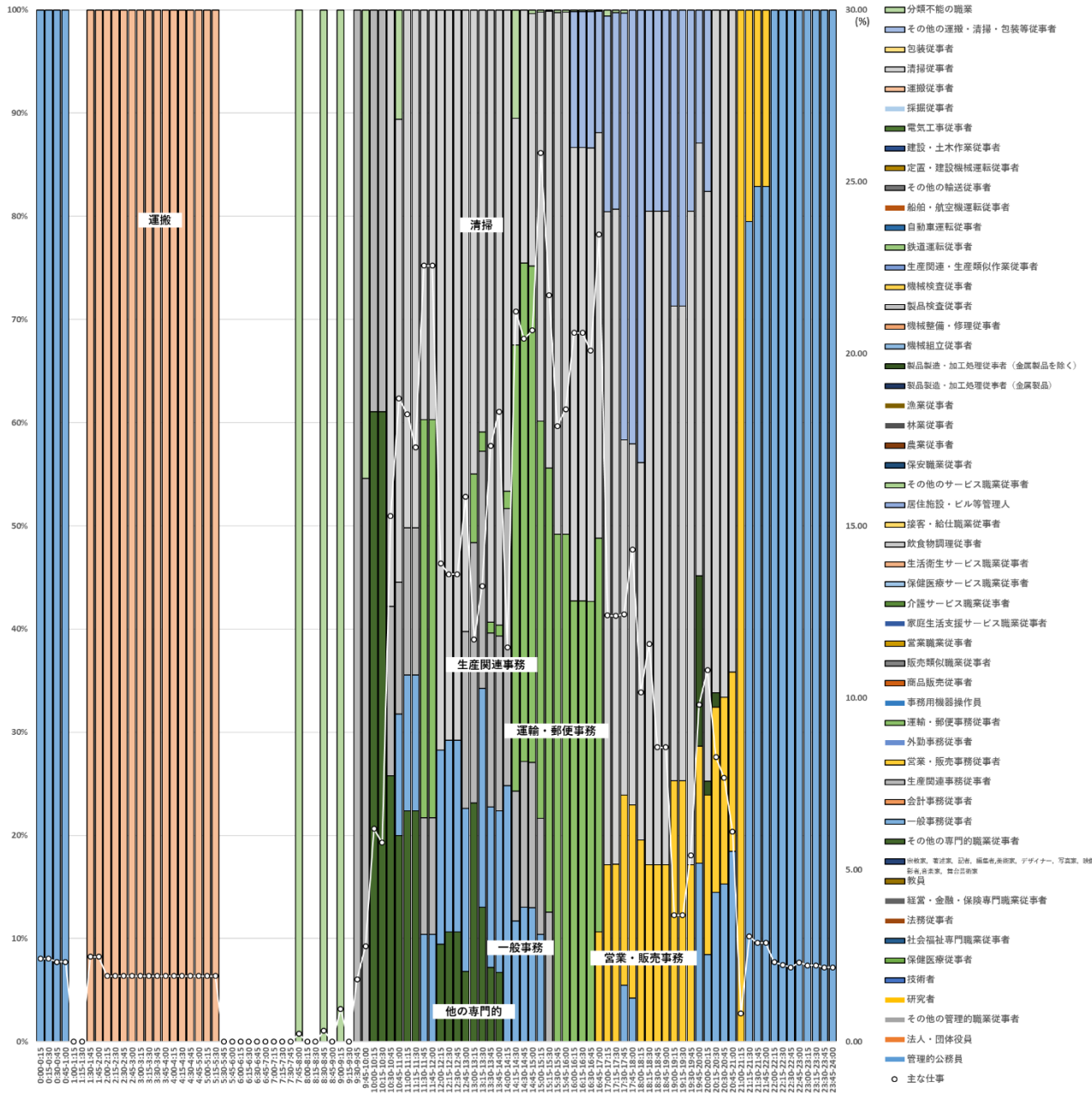

注：総務省「平成 28 年社会生活基本調査」調査票 B の個票データを筆者集計。ここでは、「主な仕事」に「主な仕事のための移動」を含めていない。

付表 A-90 「主な仕事」をしている者の時間帯別ふだんの週労働時間の構成と行動者率（図中の○、右軸）
（45～59歳、女性（無配偶）、家事等のかたわら仕事している（土日））

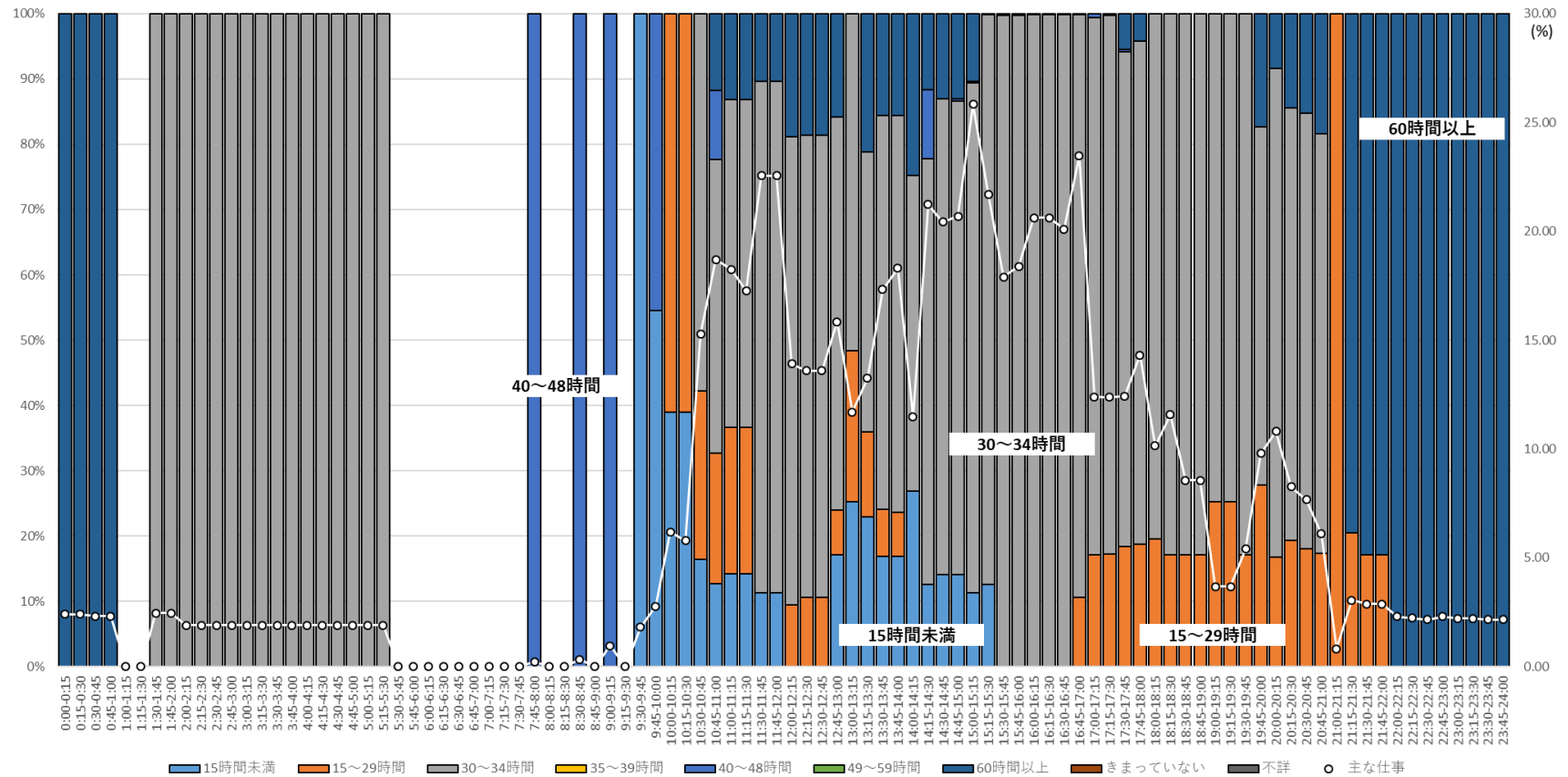

注：総務省「平成 28 年社会生活基本調査」調査票 B の個票データを筆者集計。ここでは、「主な仕事」に「主な仕事のための移動」を含めていない。

付表 A-91 「主な仕事」をしている者の時間帯別年収構成と行動者率（図中の○、右軸）
 （45～59 歳、女性（無配偶）、家事等のかたわら仕事している（土日））

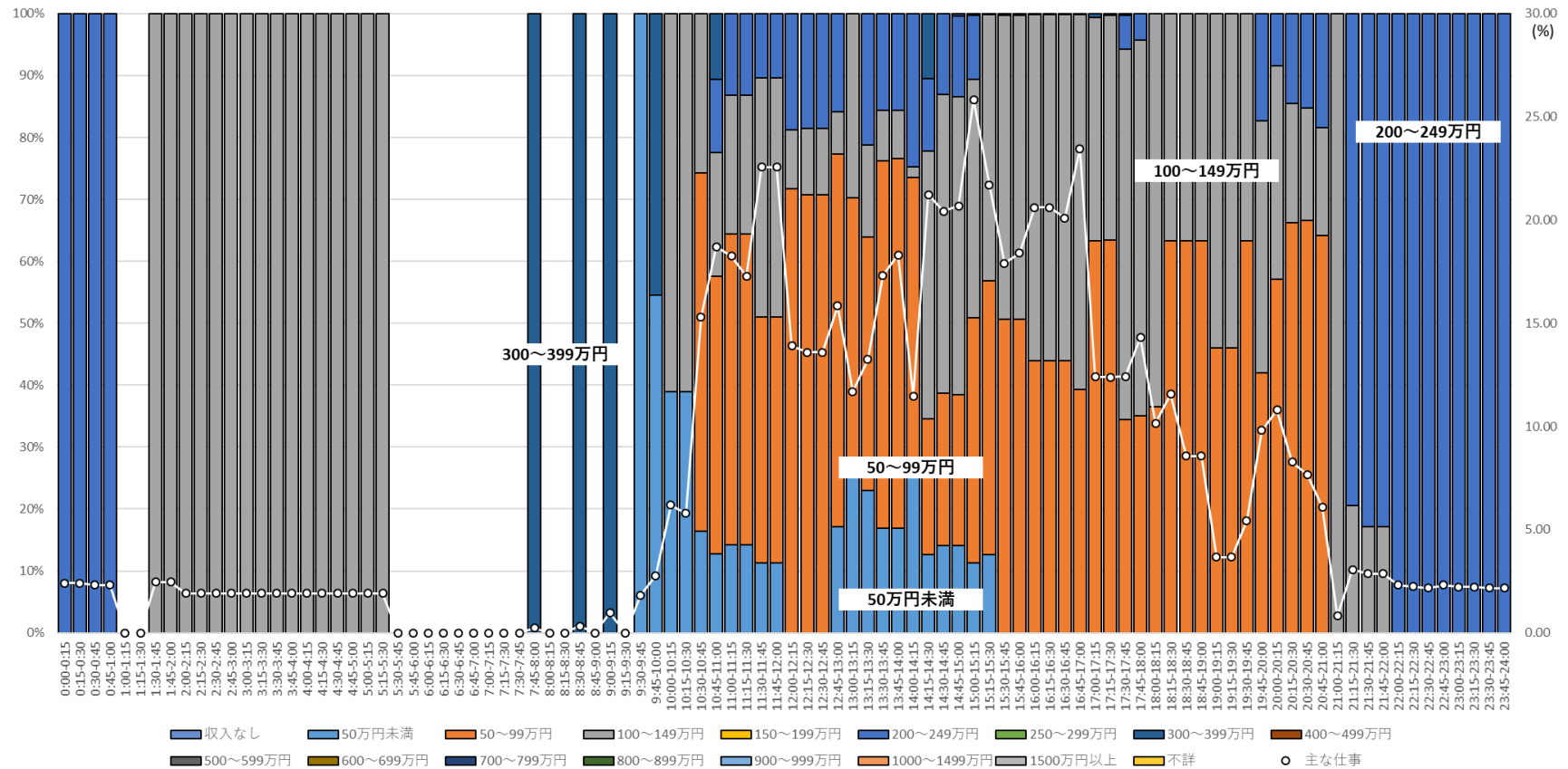

注：総務省「平成 28 年社会生活基本調査」調査票 B の個票データを筆者集計。ここでは、「主な仕事」に「主な仕事のための移動」を含めていない。年収は副業を含む仕事から得られるものであり、税込み額。

付表 A-92 時間帯別・行動種別別行動者率 (60 歳以上、男性 (有配偶)、主に仕事している (土日))

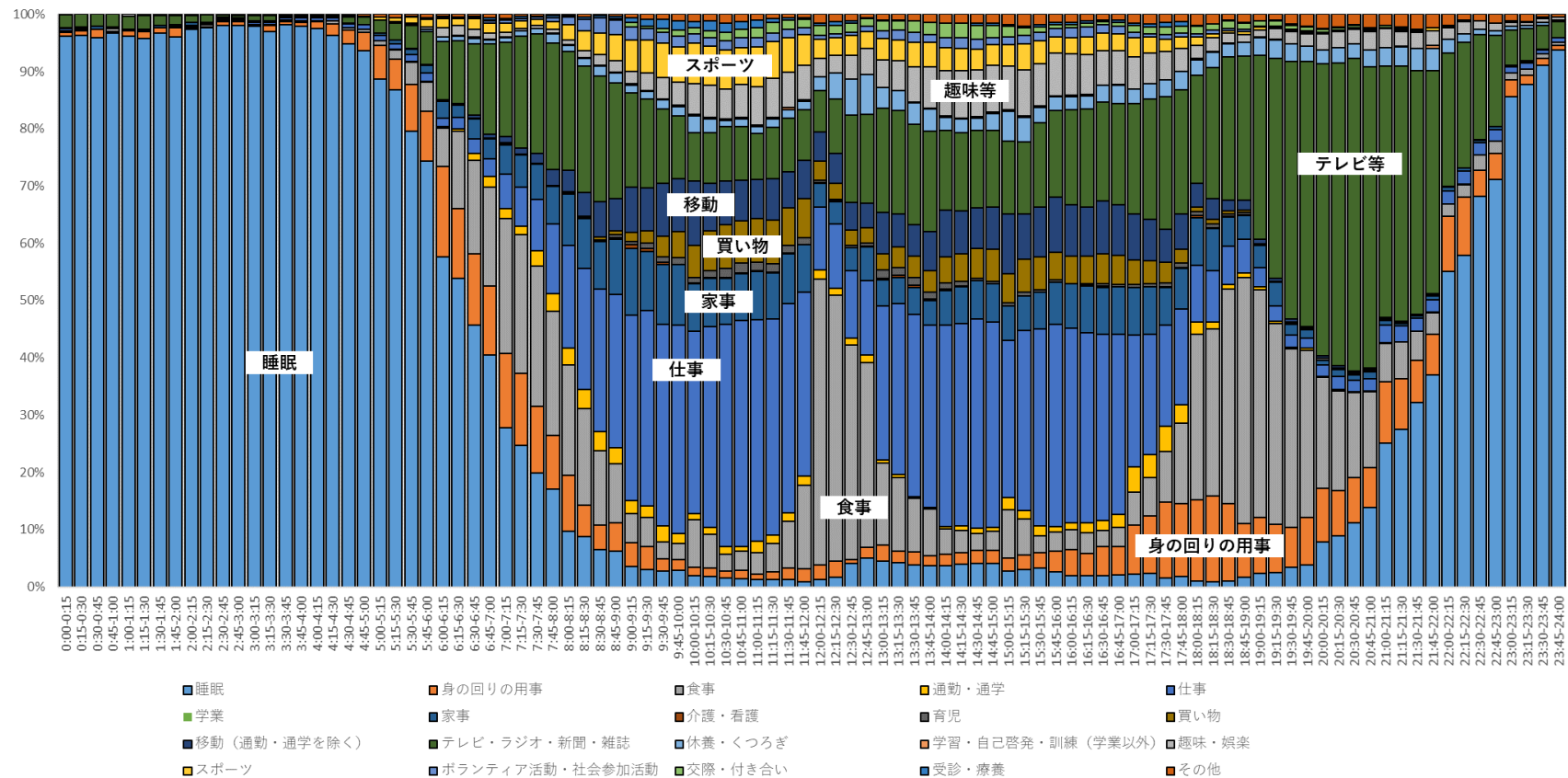

注：総務省「平成 28 年社会生活基本調査」調査票 B の個票データを筆者集計

付表 A-93 仕事の時間帯別自宅行動率と行動者率（右軸）（60歳以上、男性（有配偶）、主に仕事している（土日））

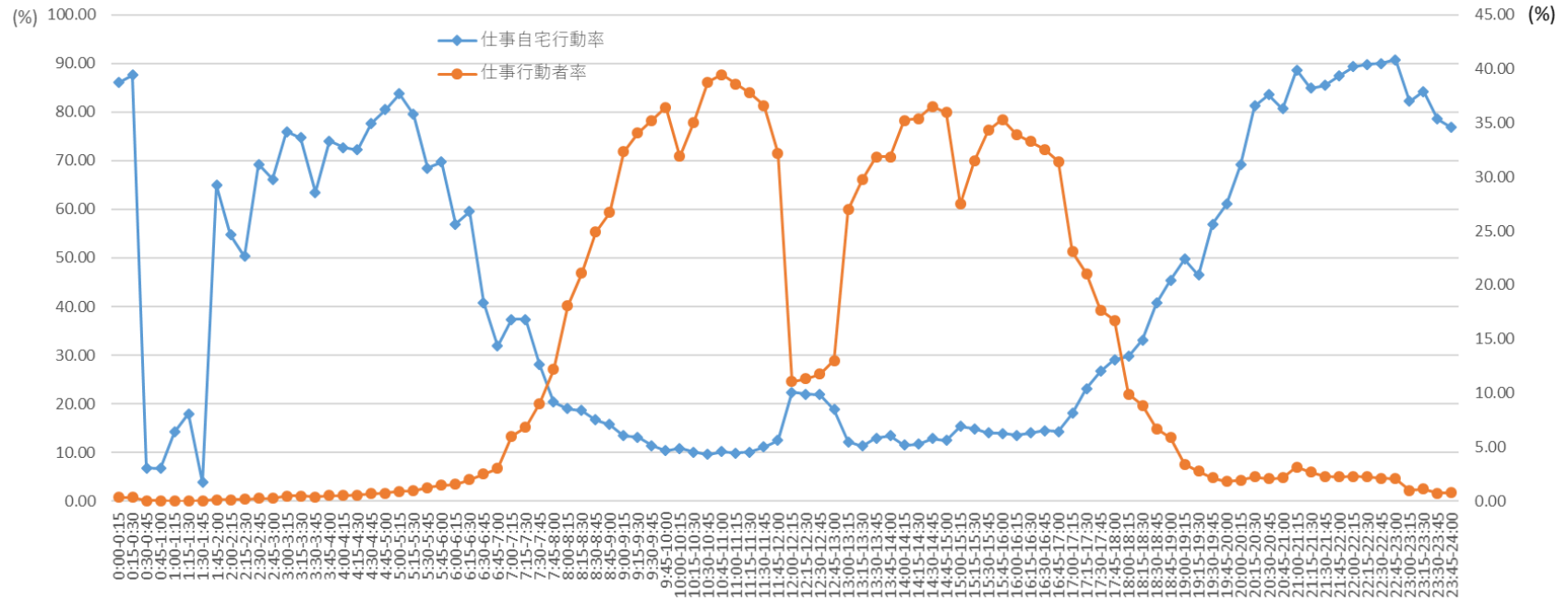

注：総務省「平成 28 年社会生活基本調査」調査票 B の個票データを筆者集計

付表 A-94 仕事の時間帯別自宅および自宅外スマホ・PC 使用率と行動者率（右軸）
 (60 歳以上、男性（有配偶）、主に仕事している（土日）)

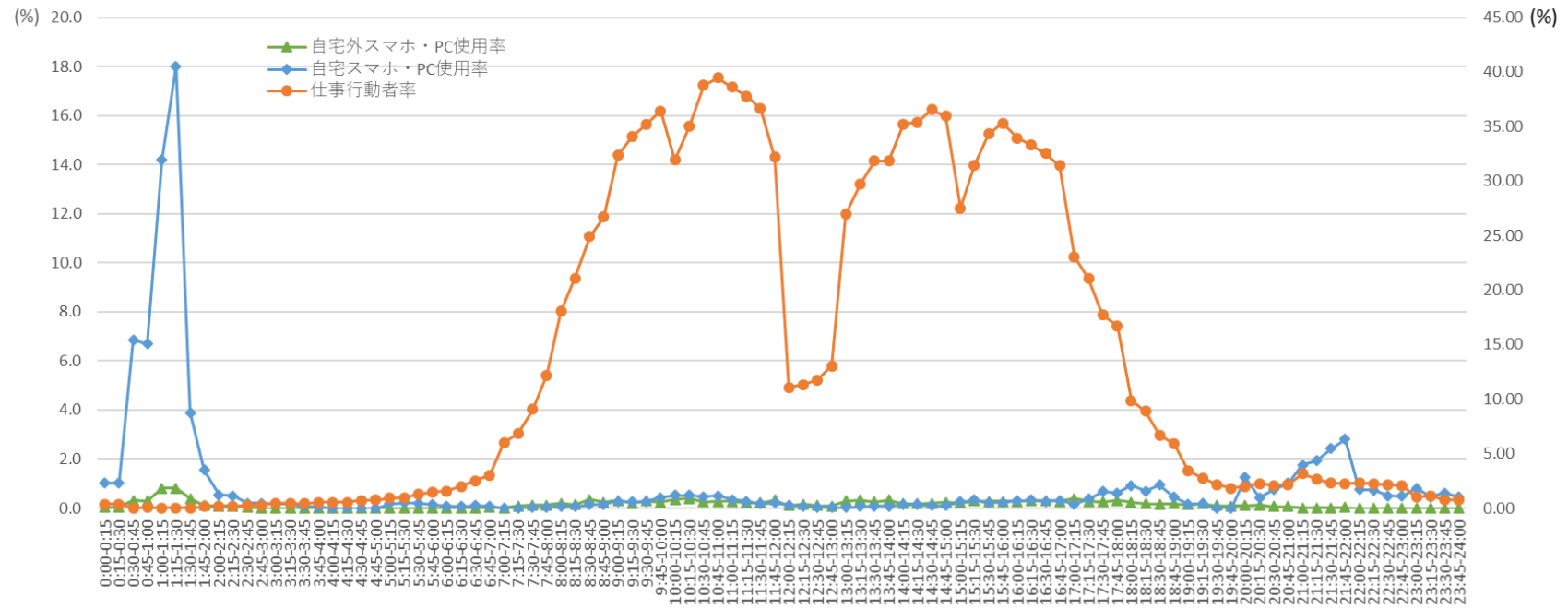

注：総務省「平成 28 年社会生活基本調査」調査票 B の個票データを筆者集計

付表 A-95 「主な仕事」をしている者の時間帯別就業形態構成と行動者率（図中の○、右軸）
 (60歳以上、男性(有配偶)、主に仕事している(土日))

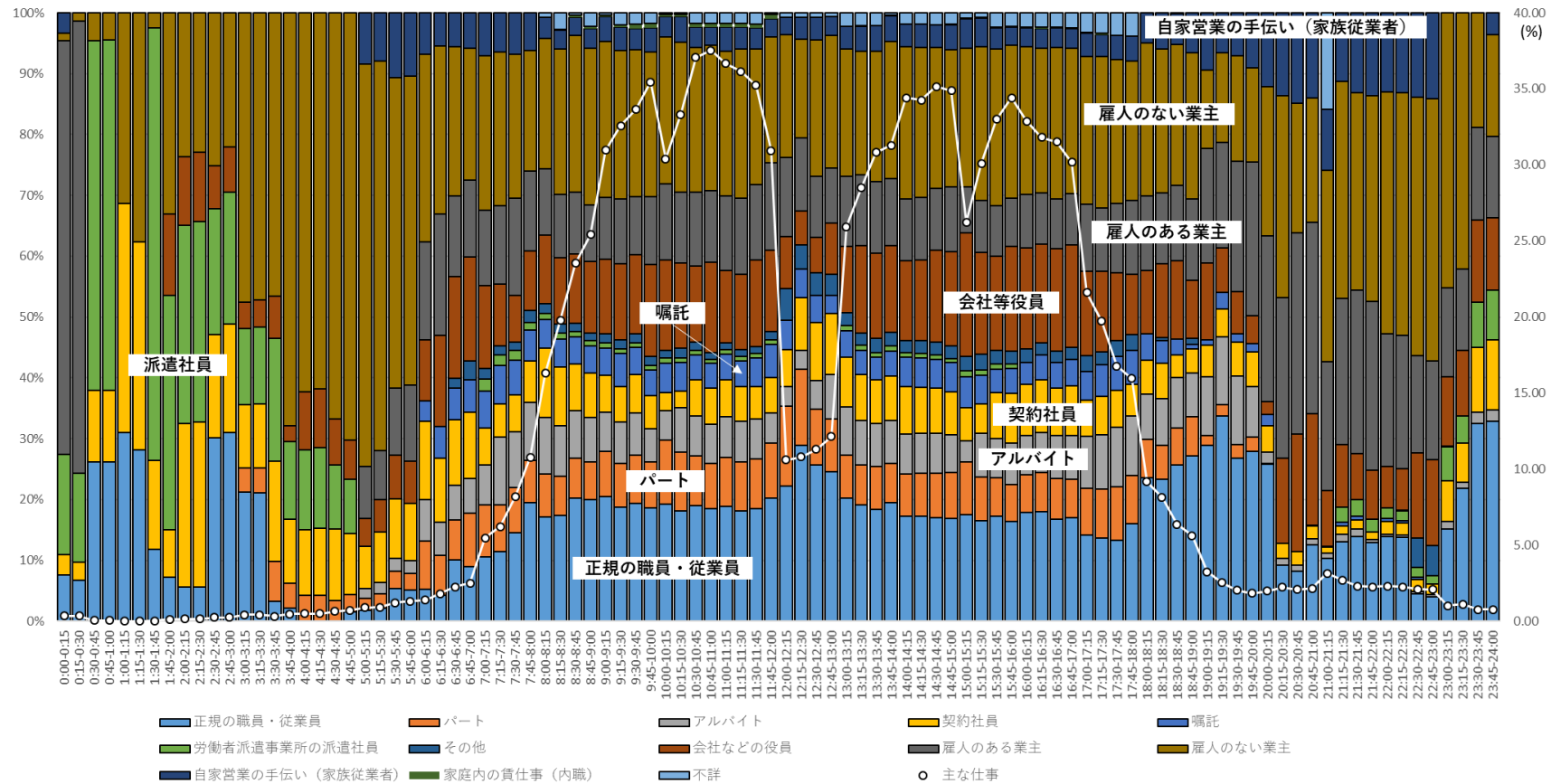

注：総務省「平成 28 年社会生活基本調査」調査票 B の個票データを筆者集計。ここでは、「主な仕事」に「主な仕事のための移動」を含めていない。

付表 A-96 「主な仕事」をしている者の時間帯別職種構成と行動者率 (図中の○、右軸)
 (60 歳以上、男性 (有配偶)、主に仕事している (土日))

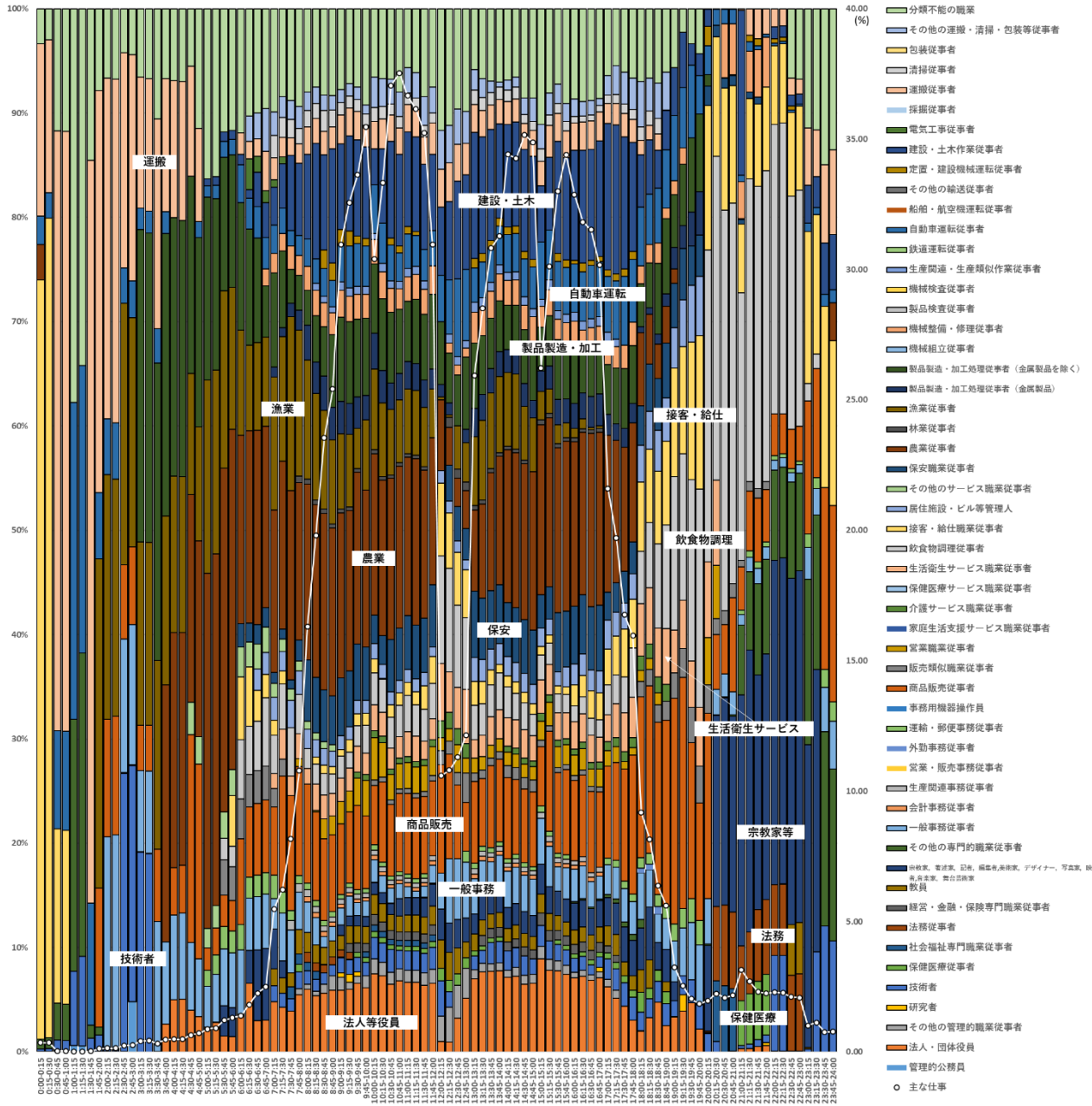

注：総務省「平成 28 年社会生活基本調査」調査票 B の個票データを筆者集計。ここでは、「主な仕事」に「主な仕事のための移動」を含めていない。

付表 A-97 「主な仕事」をしている者の時間帯別ふだんの週労働時間の構成と行動者率（図中の○、右軸）
（60歳以上、男性（有配偶）、主に仕事している（土日））

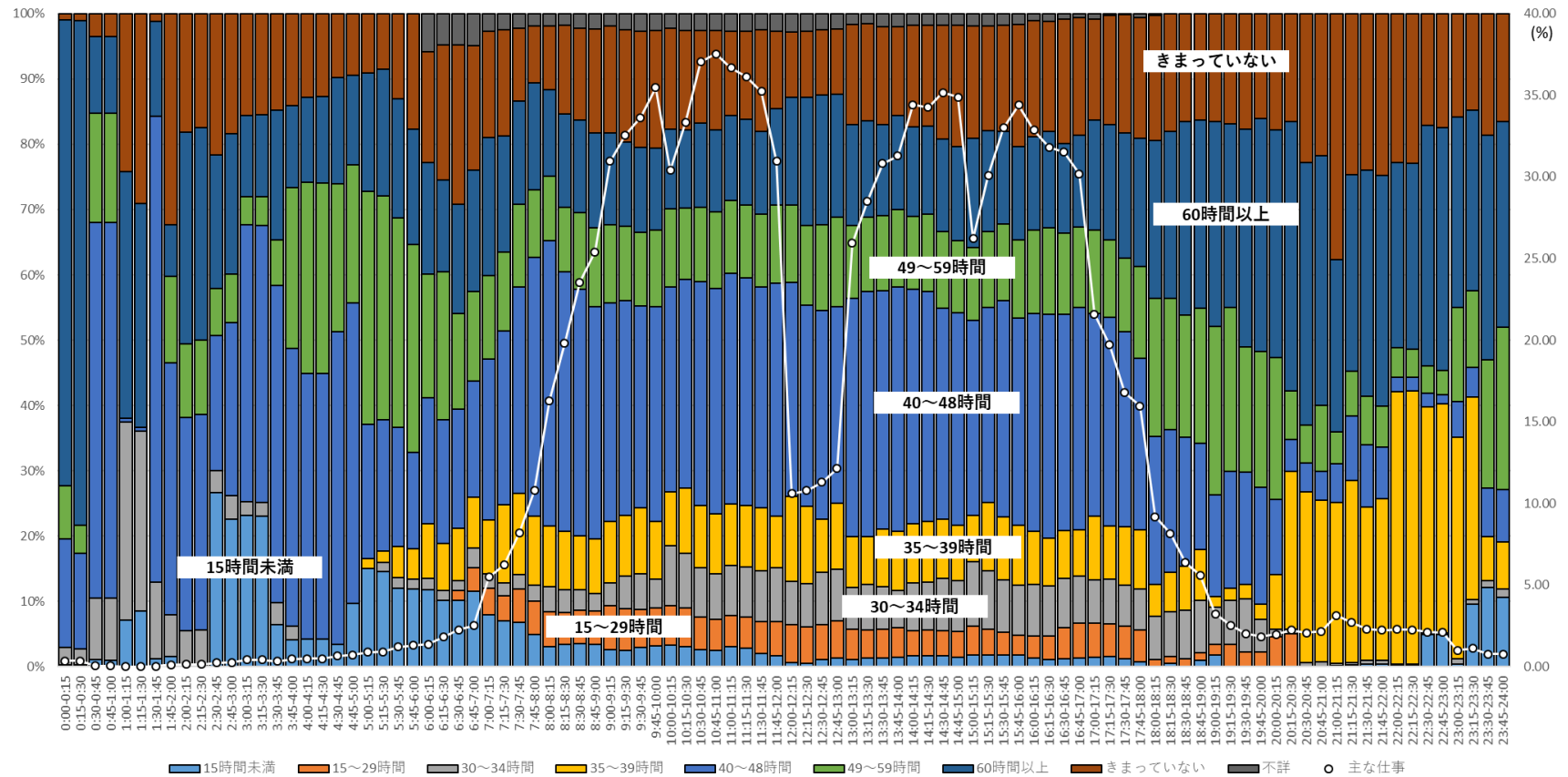

注：総務省「平成 28 年社会生活基本調査」調査票 B の個票データを筆者集計。ここでは、「主な仕事」に「主な仕事のための移動」を含めていない。

付表 A-98 「主な仕事」をしている者の時間帯別年収構成と行動者率（図中の○、右軸）
 （60歳以上、男性（有配偶）、主に仕事している（土日））

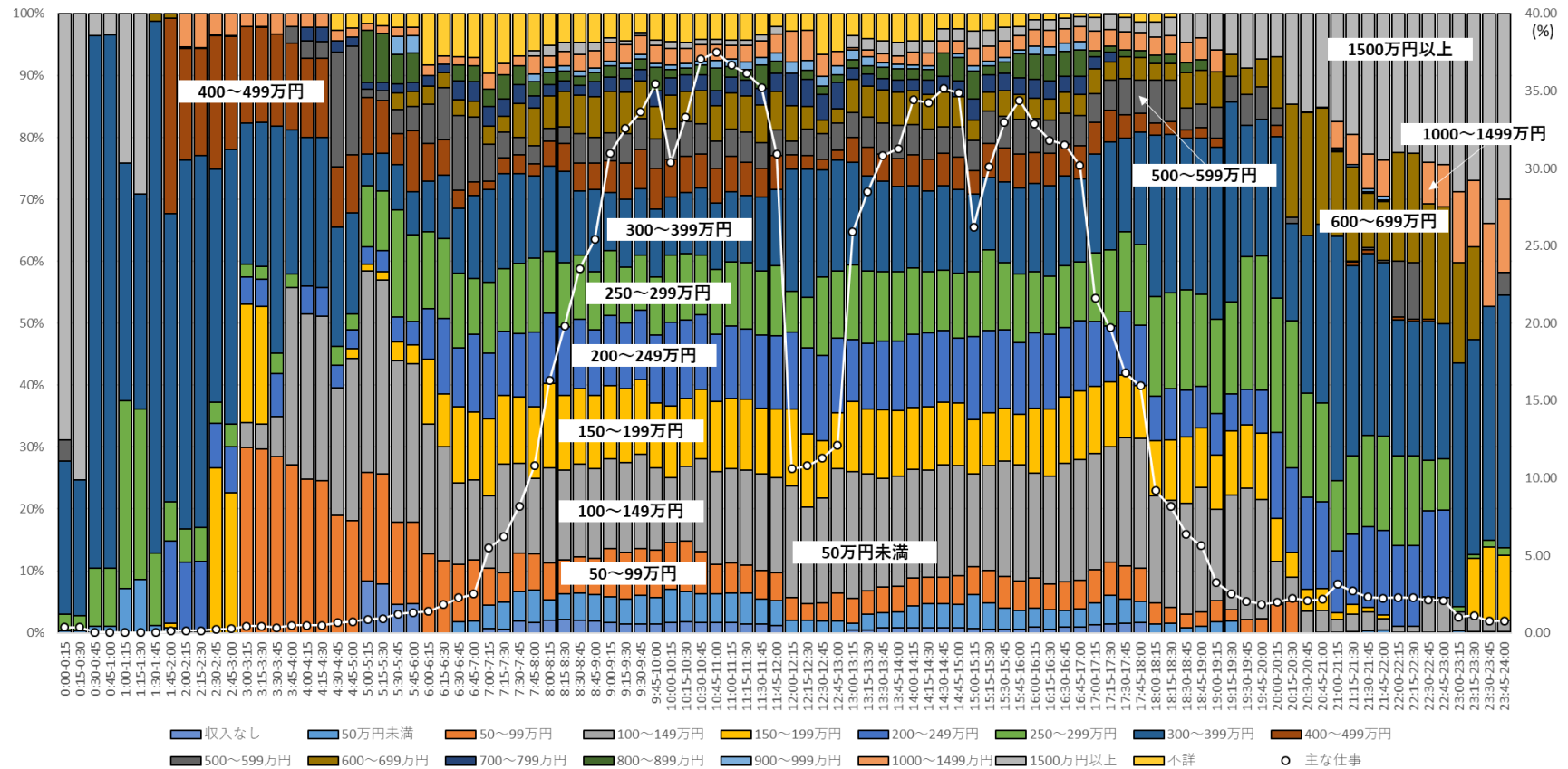

注：総務省「平成 28 年社会生活基本調査」調査票 B の個票データを筆者集計。ここでは、「主な仕事」に「主な仕事のための移動」を含めていない。年収は副業を含む仕事から得られるものであり、税込み額。

付表 A-99 時間帯別・行動種別行動者率 (60 歳以上、男性 (無配偶)、主に仕事している (土日))

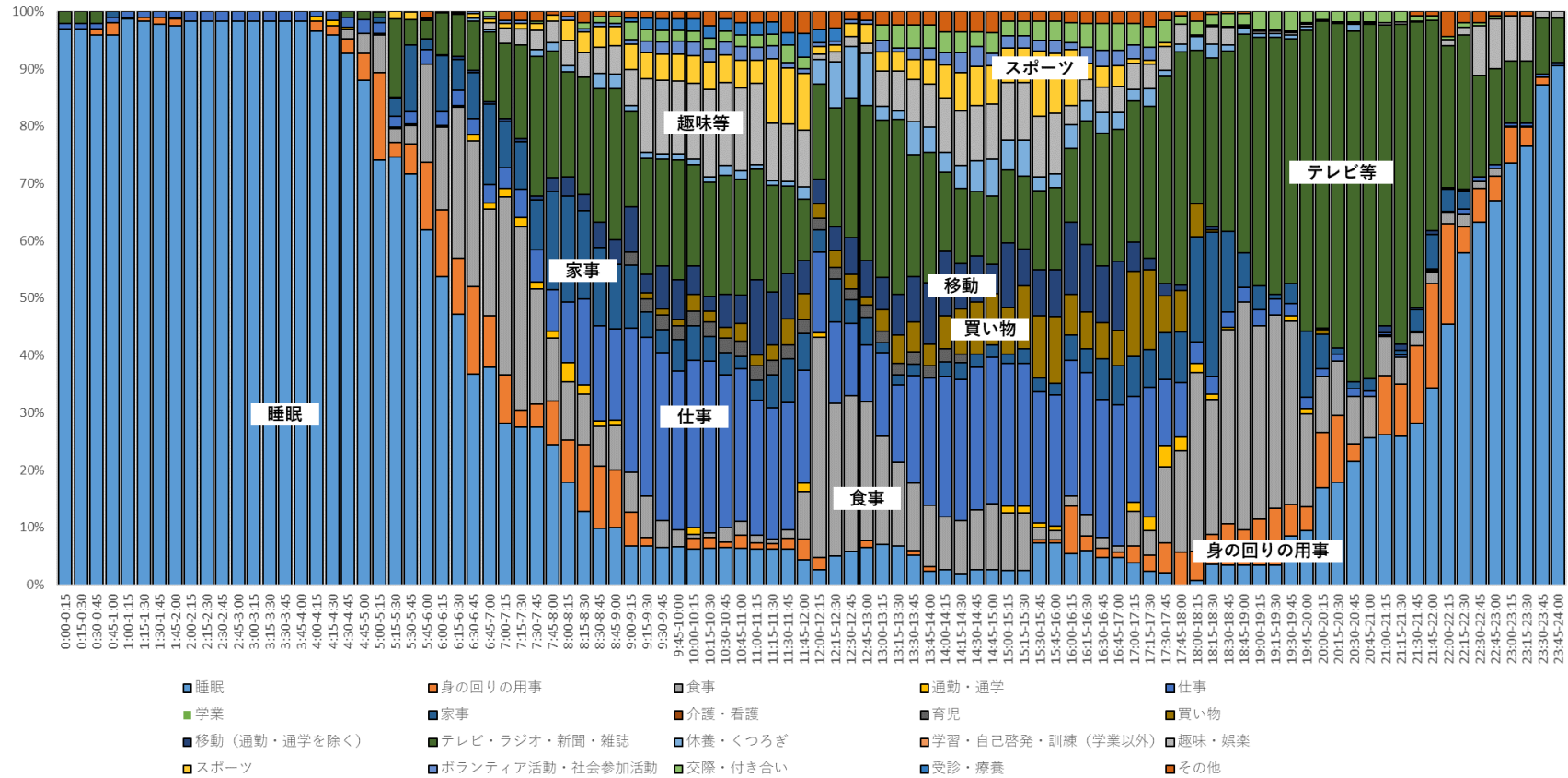

注：総務省「平成 28 年社会生活基本調査」調査票 B の個票データを筆者集計

付表 A-100 仕事の時間帯別自宅行動率と行動者率（右軸）（60 歳以上、男性（無配偶）、主に仕事している（土日））

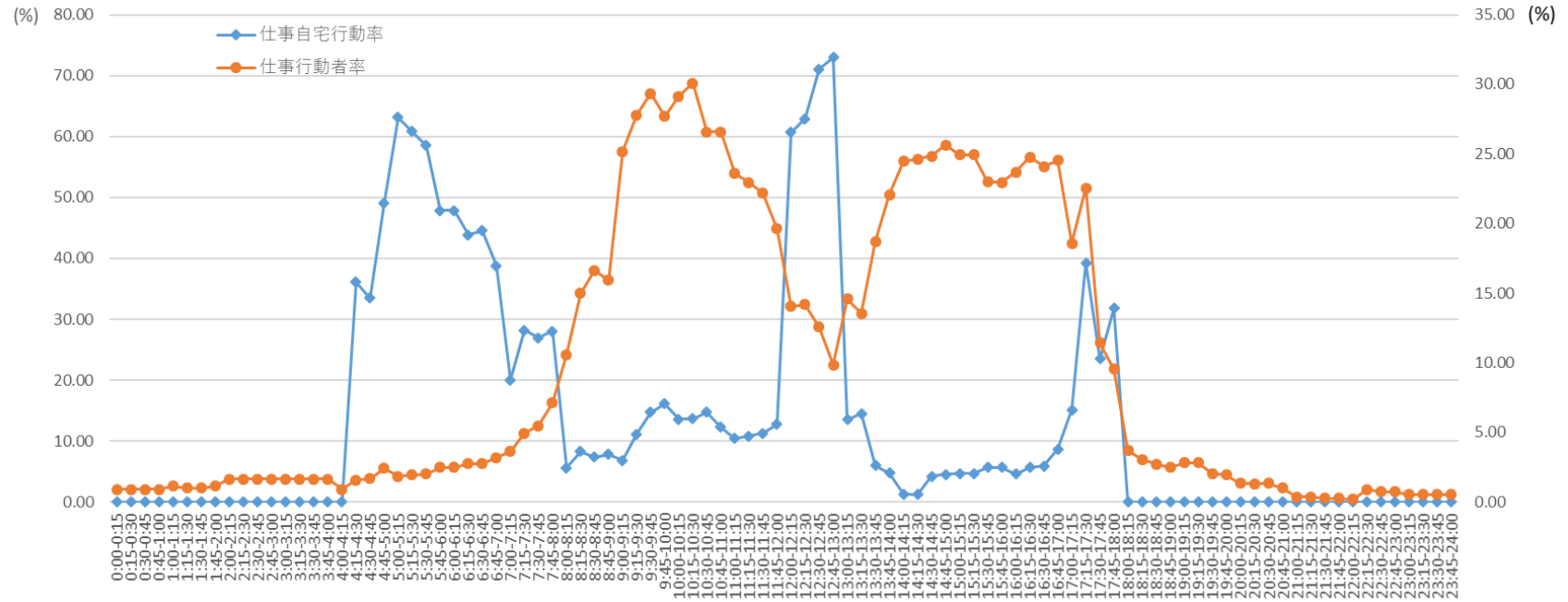

注：総務省「平成 28 年社会生活基本調査」調査票 B の個票データを筆者集計

付表 A-101 仕事の時間帯別自宅および自宅外スマホ・PC 使用率と行動者率（右軸）
 (60 歳以上、男性（無配偶）、主に仕事している（土日）)

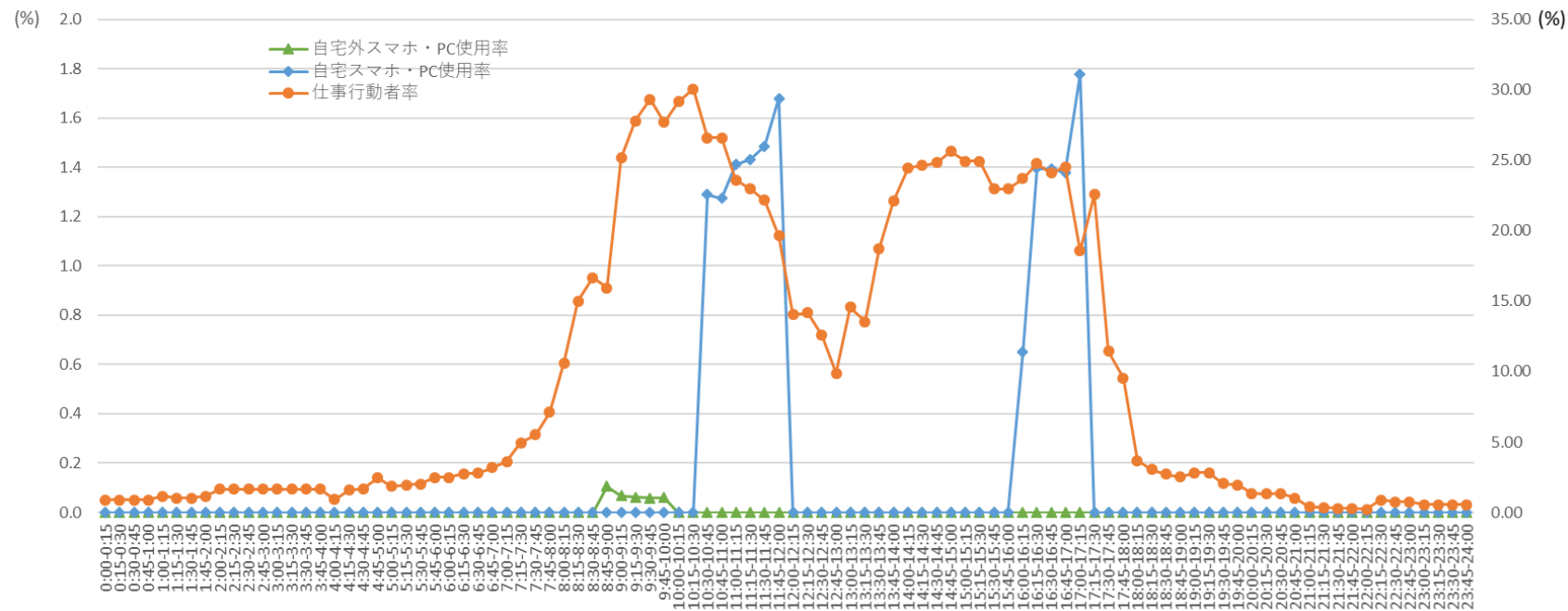

注：総務省「平成 28 年社会生活基本調査」調査票 B の個票データを筆者集計

付表 A-102 「主な仕事」をしている者の時間帯別就業形態構成と行動者率（図中の○、右軸）
 (60歳以上、男性（無配偶）、主に仕事している（土日）)

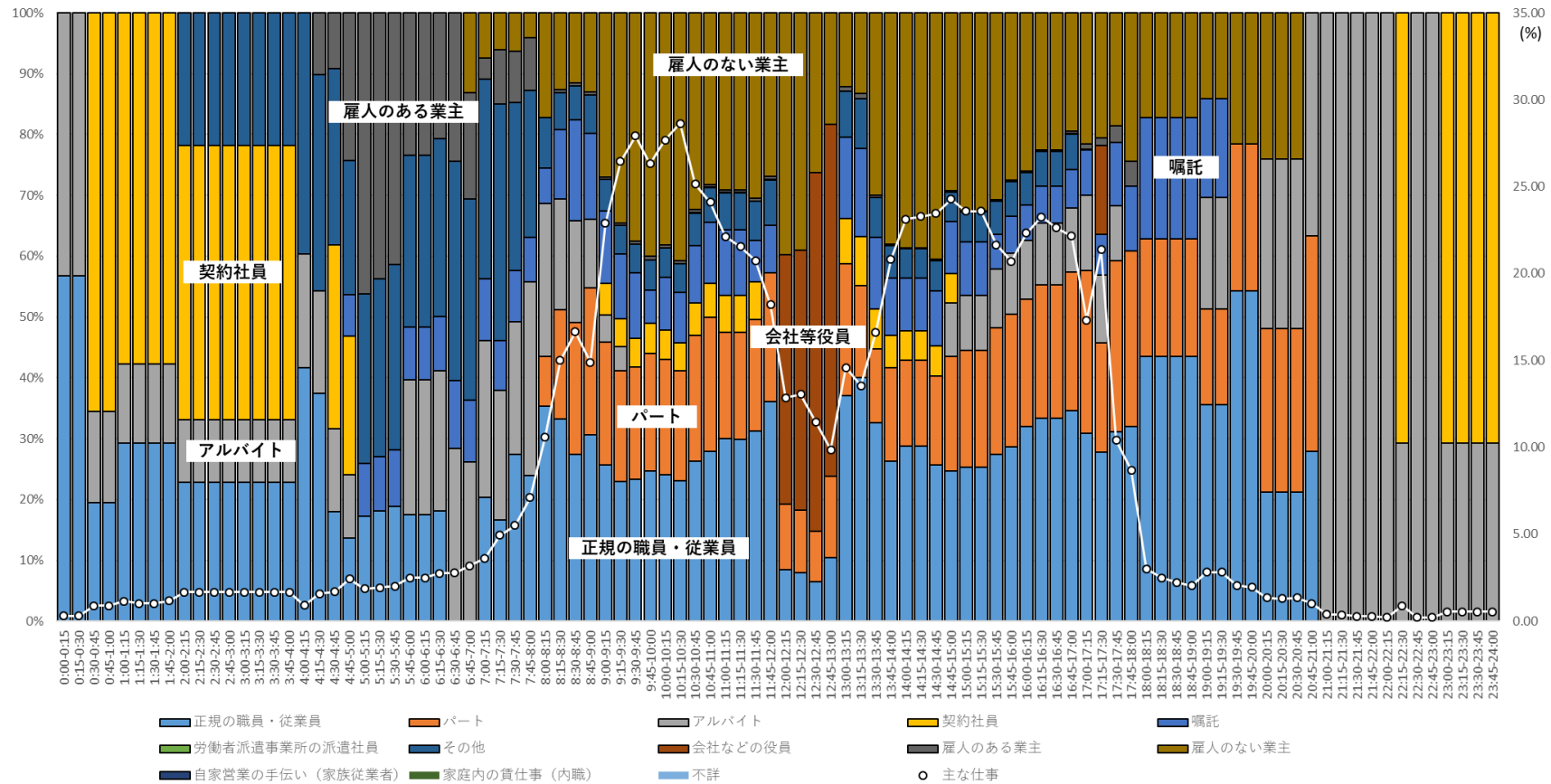

注：総務省「平成 28 年社会生活基本調査」調査票 B の個票データを筆者集計。ここでは、「主な仕事」に「主な仕事のための移動」を含めていない。

付表 A-103 「主な仕事」をしている者の時間帯別職種構成と行動者率（図中の○、右軸）（60歳以上、男性（無配偶）、主に仕事している（土日））

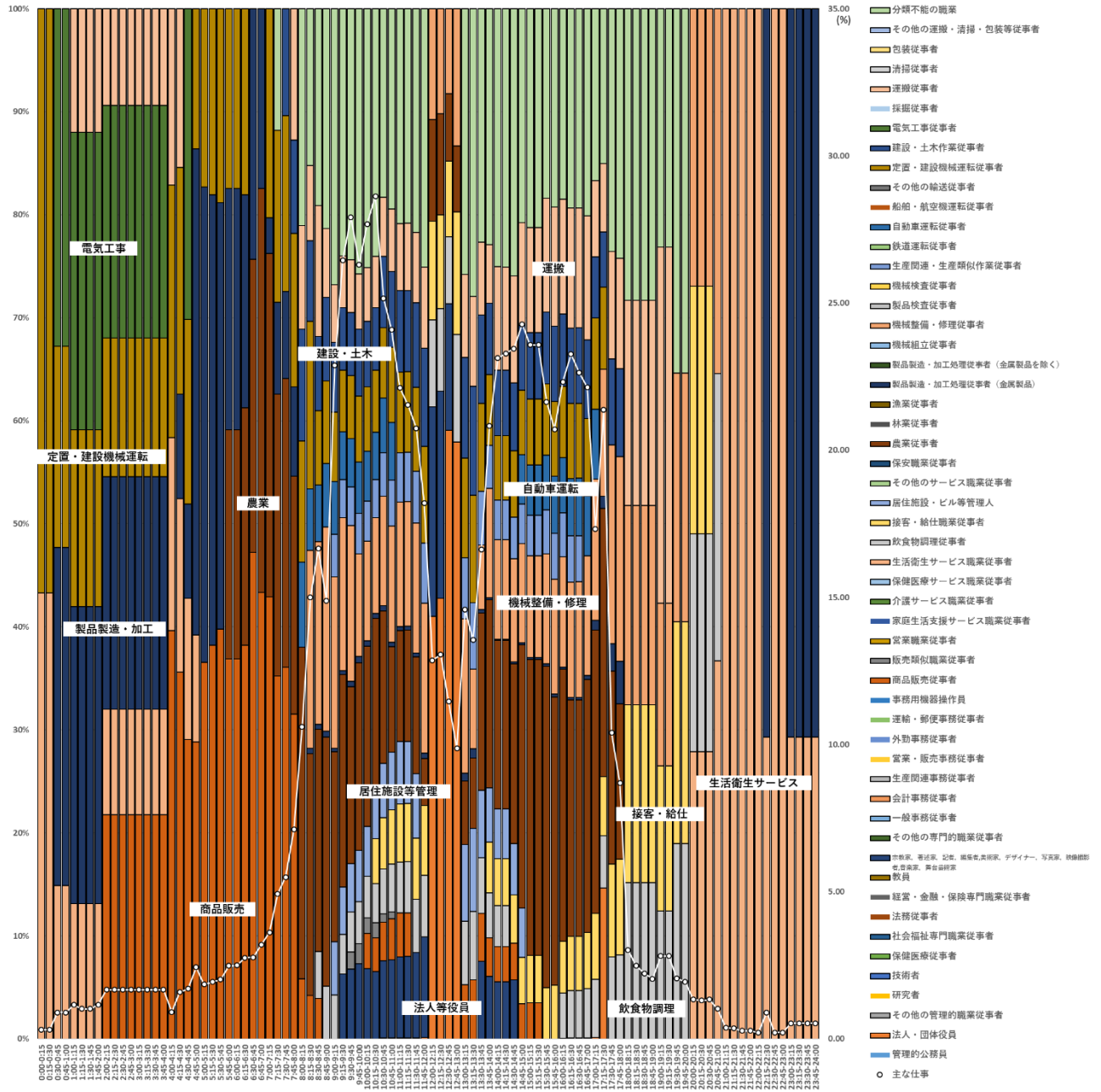

注：総務省「平成 28 年社会生活基本調査」調査票 B の個票データを筆者集計。ここでは、「主な仕事」に「主な仕事のための移動」を含めていない。

付表 A-104 「主な仕事」をしている者の時間帯別ふだんの週労働時間の構成と行動者率（図中の○、右軸）
 （60歳以上、男性（無配偶）、主に仕事している（土日））

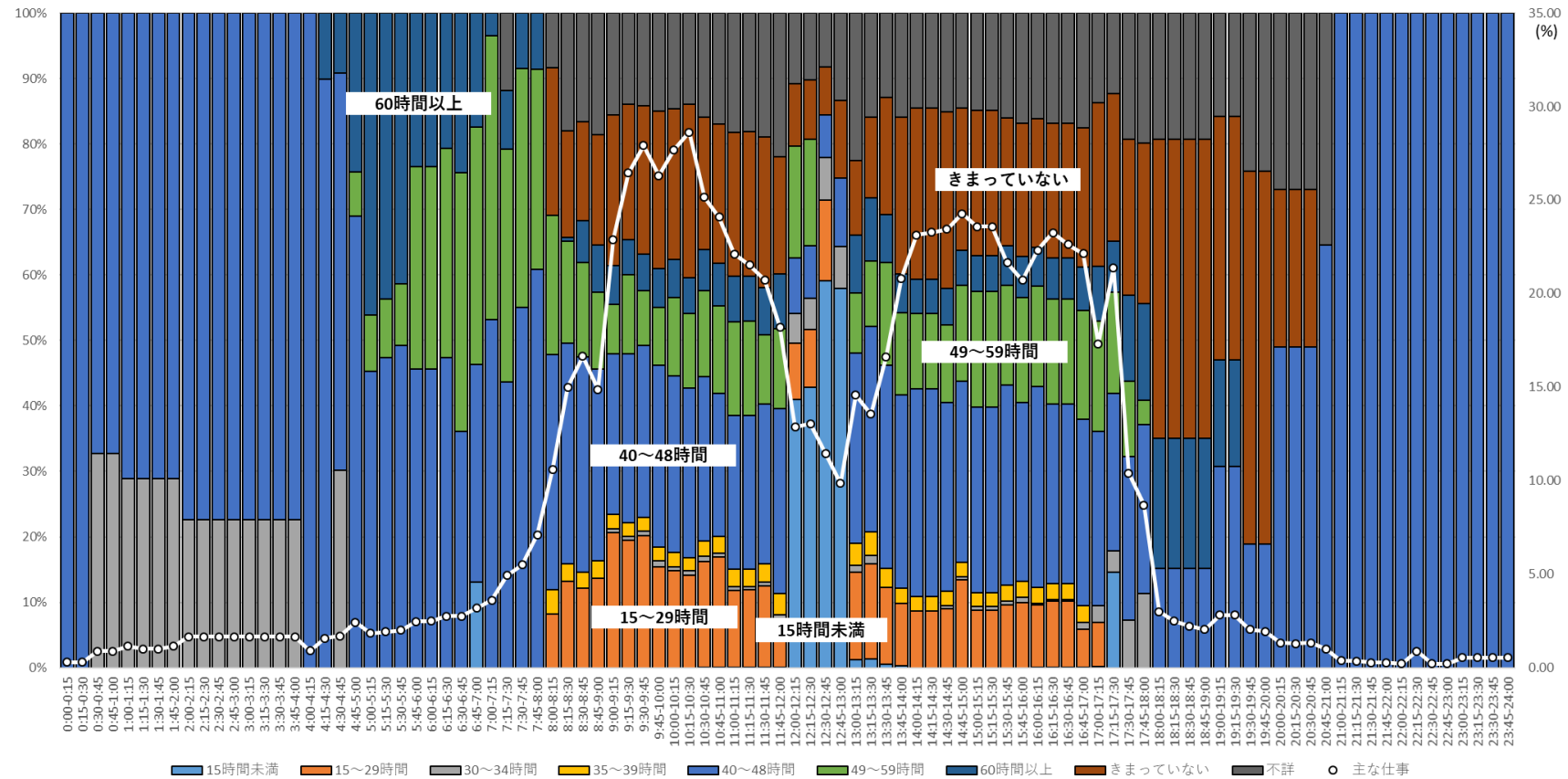

注：総務省「平成 28 年社会生活基本調査」調査票 B の個票データを筆者集計。ここでは、「主な仕事」に「主な仕事のための移動」を含めていない。

付表 A-105 「主な仕事」をしている者の時間帯別年収構成と行動者率（図中の○、右軸）
 （60歳以上、男性（無配偶）、主に仕事している（土日））

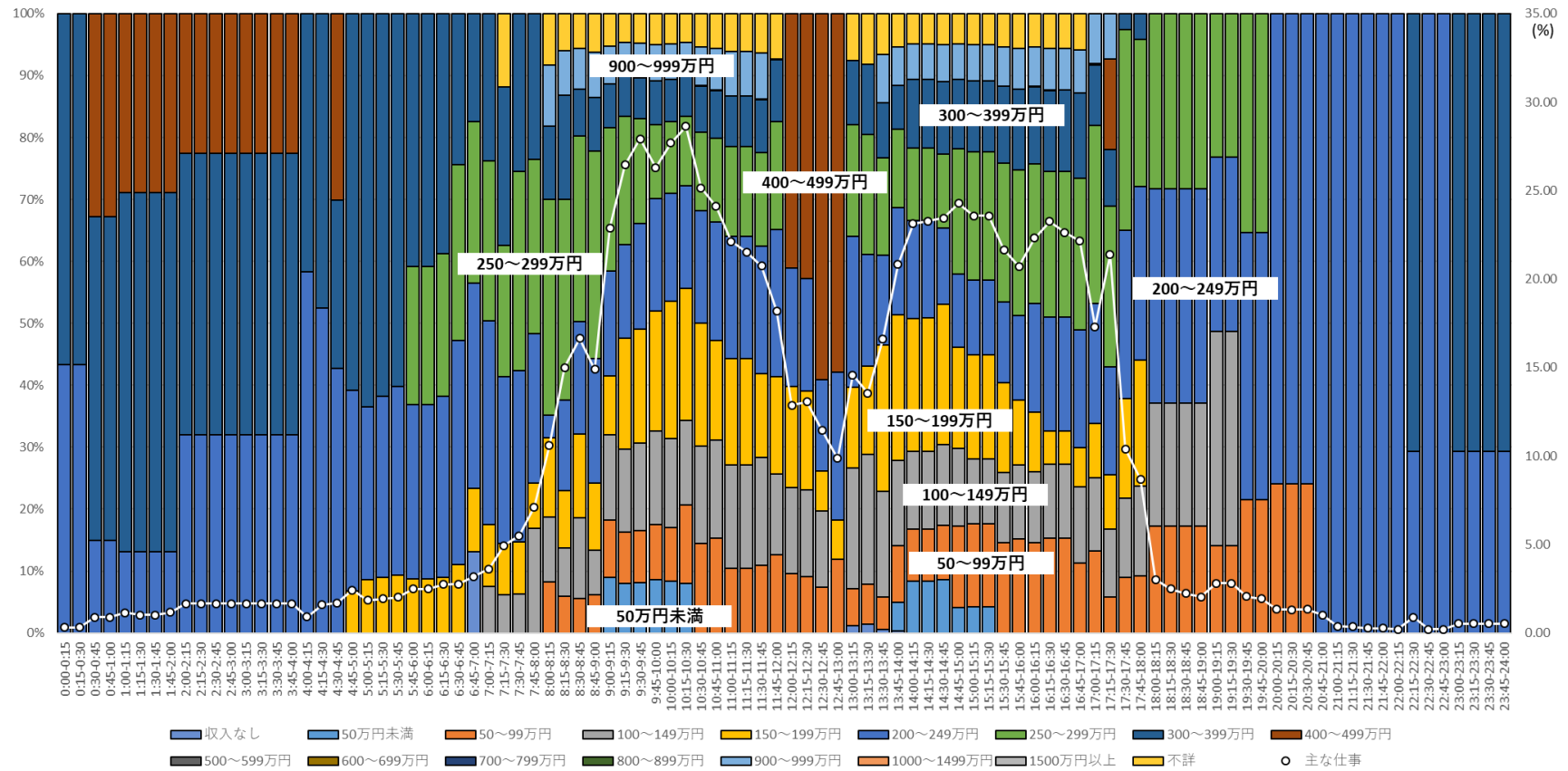

注：総務省「平成 28 年社会生活基本調査」調査票 B の個票データを筆者集計。ここでは、「主な仕事」に「主な仕事のための移動」を含めていない。年収は副業を含む仕事から得られるものであり、税込み額。

付表 A-106 時間帯別・行動種類別行動者率 (60 歳以上、女性 (有配偶)、主に仕事している (土日))

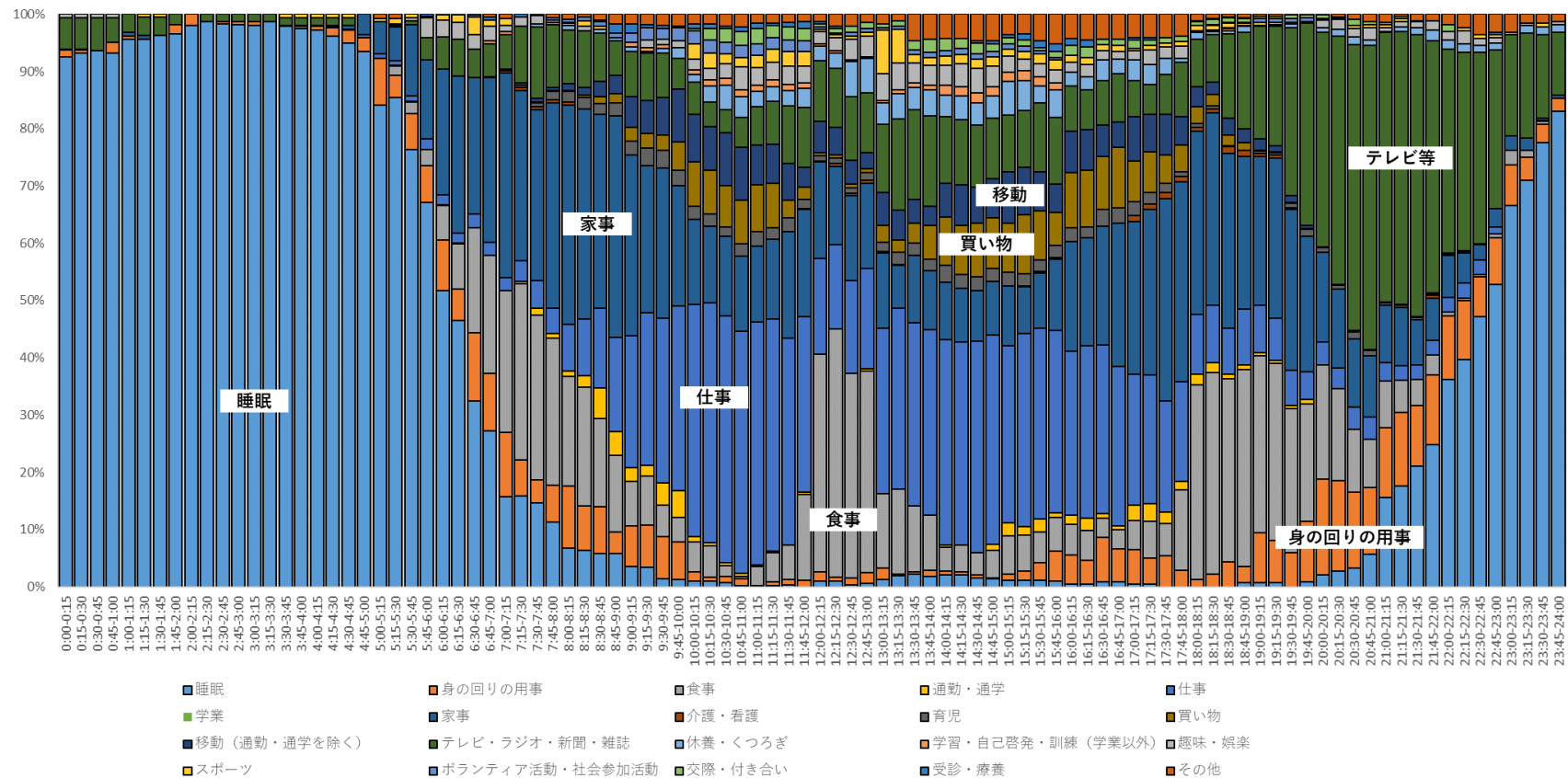

注：総務省「平成 28 年社会生活基本調査」調査票 B の個票データを筆者集計

付表 A-107 仕事の時間帯別自宅行動率と行動者率（右軸）（60 歳以上、女性（有配偶）、主に仕事している（土日））

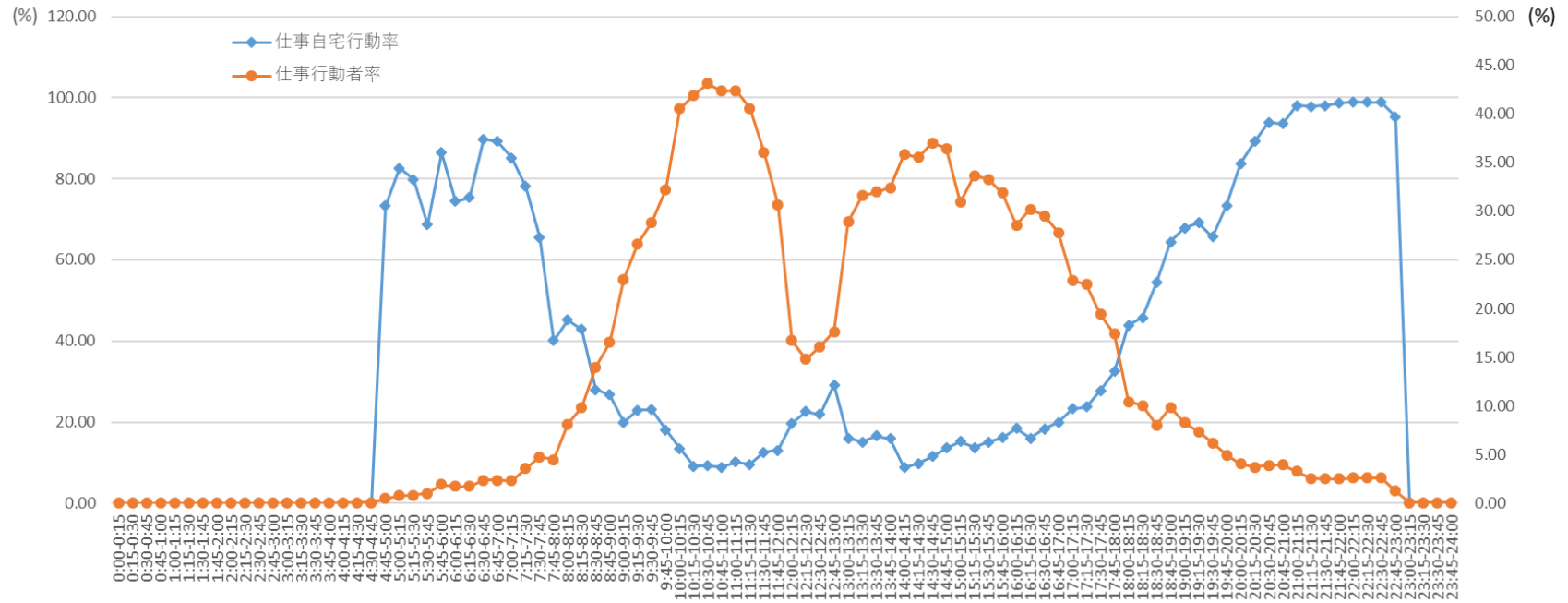

注：総務省「平成 28 年社会生活基本調査」調査票 B の個票データを筆者集計

付表 A-108 仕事の時間帯別自宅および自宅外スマホ・PC 使用率と行動者率（右軸）
 (60 歳以上、女性（有配偶）、主に仕事している（土日）)

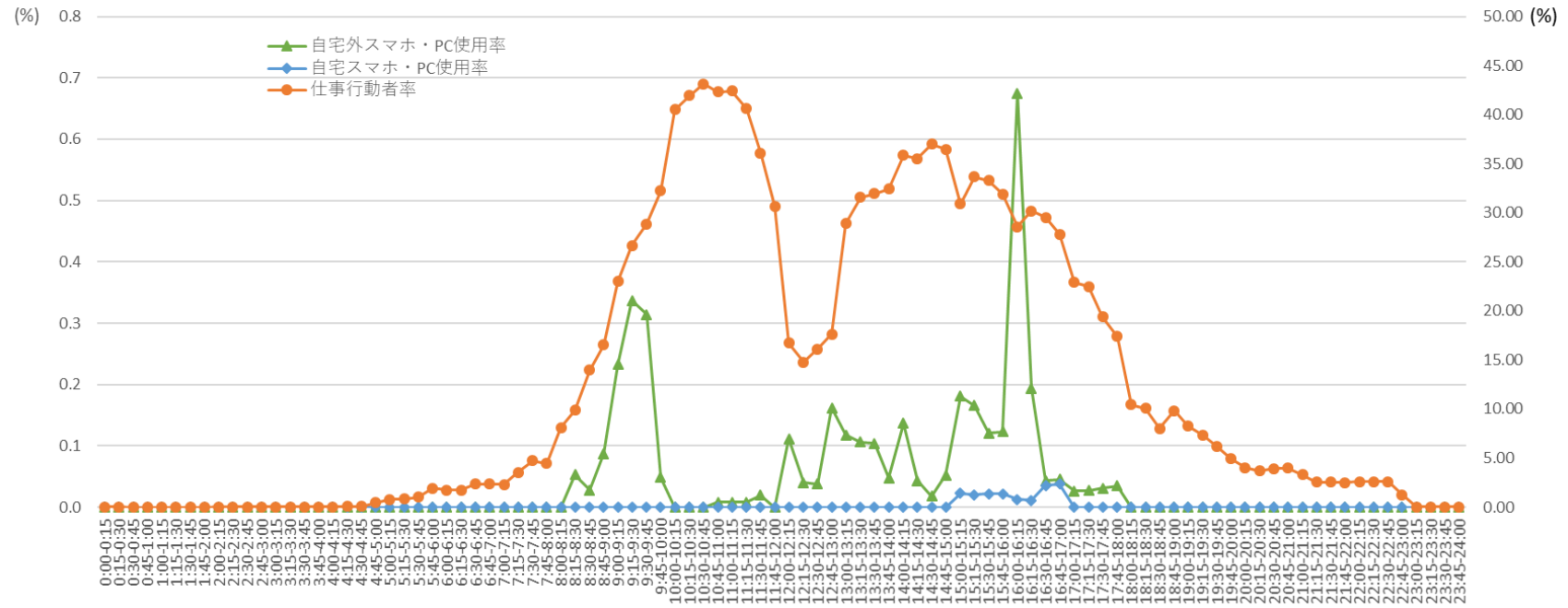

注：総務省「平成 28 年社会生活基本調査」調査票 B の個票データを筆者集計

付表 A-109 「主な仕事」をしている者の時間帯別就業形態構成と行動者率（図中の○、右軸）
 （60歳以上、女性（有配偶）、主に仕事している（土日））

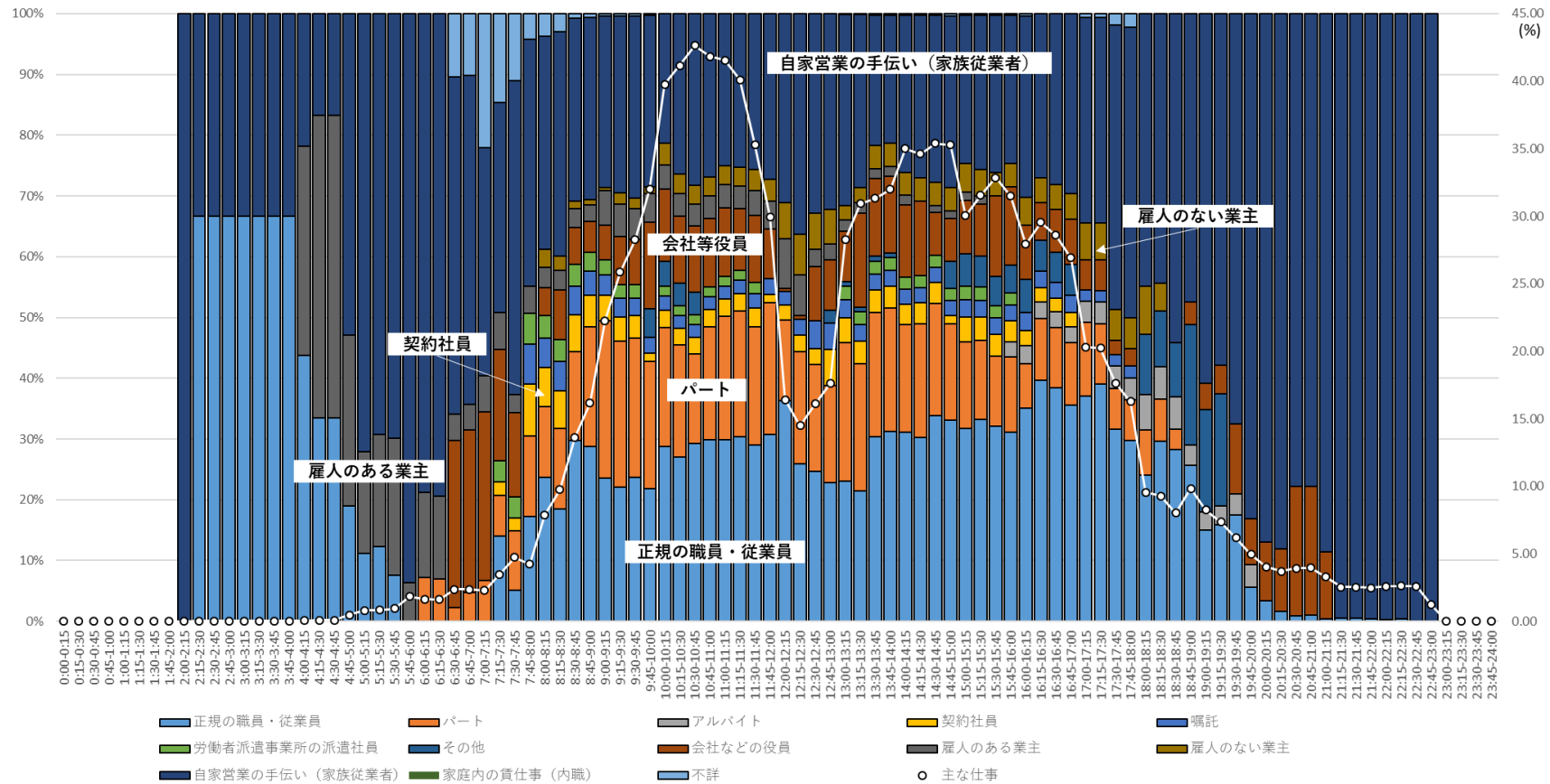

注：総務省「平成 28 年社会生活基本調査」調査票 B の個票データを筆者集計。ここでは、「主な仕事」に「主な仕事のための移動」を含めていない。

付表 A-110 「主な仕事」をしている者の時間帯別職種構成と行動者率（図中の○、右軸）（60歳以上、女性（有配偶）、主に仕事している（土日））

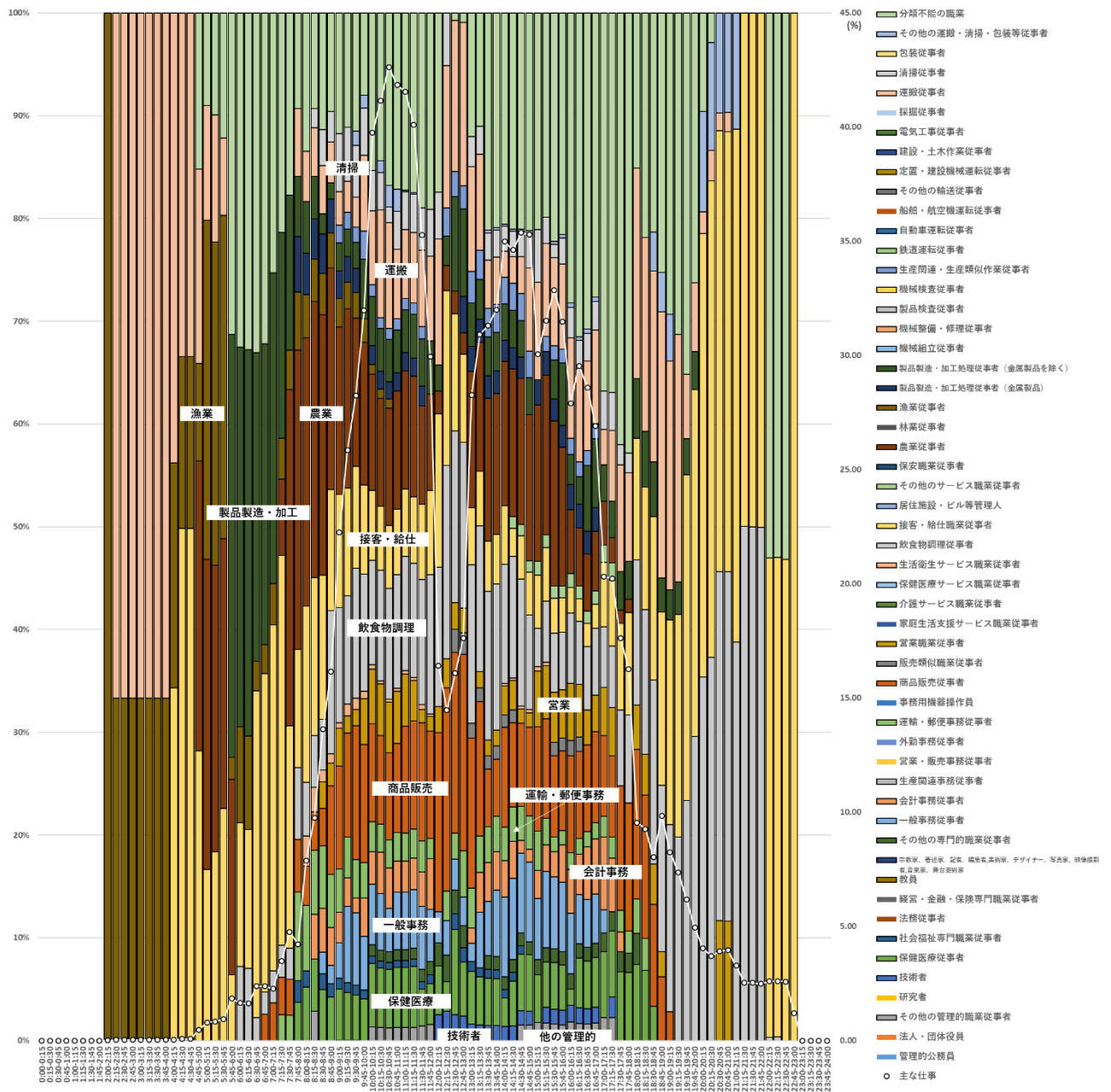

注：総務省「平成 28 年社会生活基本調査」調査票 B の個票データを筆者集計。ここでは、「主な仕事」に「主な仕事のための移動」を含めていない。

付表 A-111 「主な仕事」をしている者の時間帯別ふだんの週労働時間の構成と行動者率（図中の○、右軸）
 （60歳以上、女性（有配偶）、主に仕事している（土日））

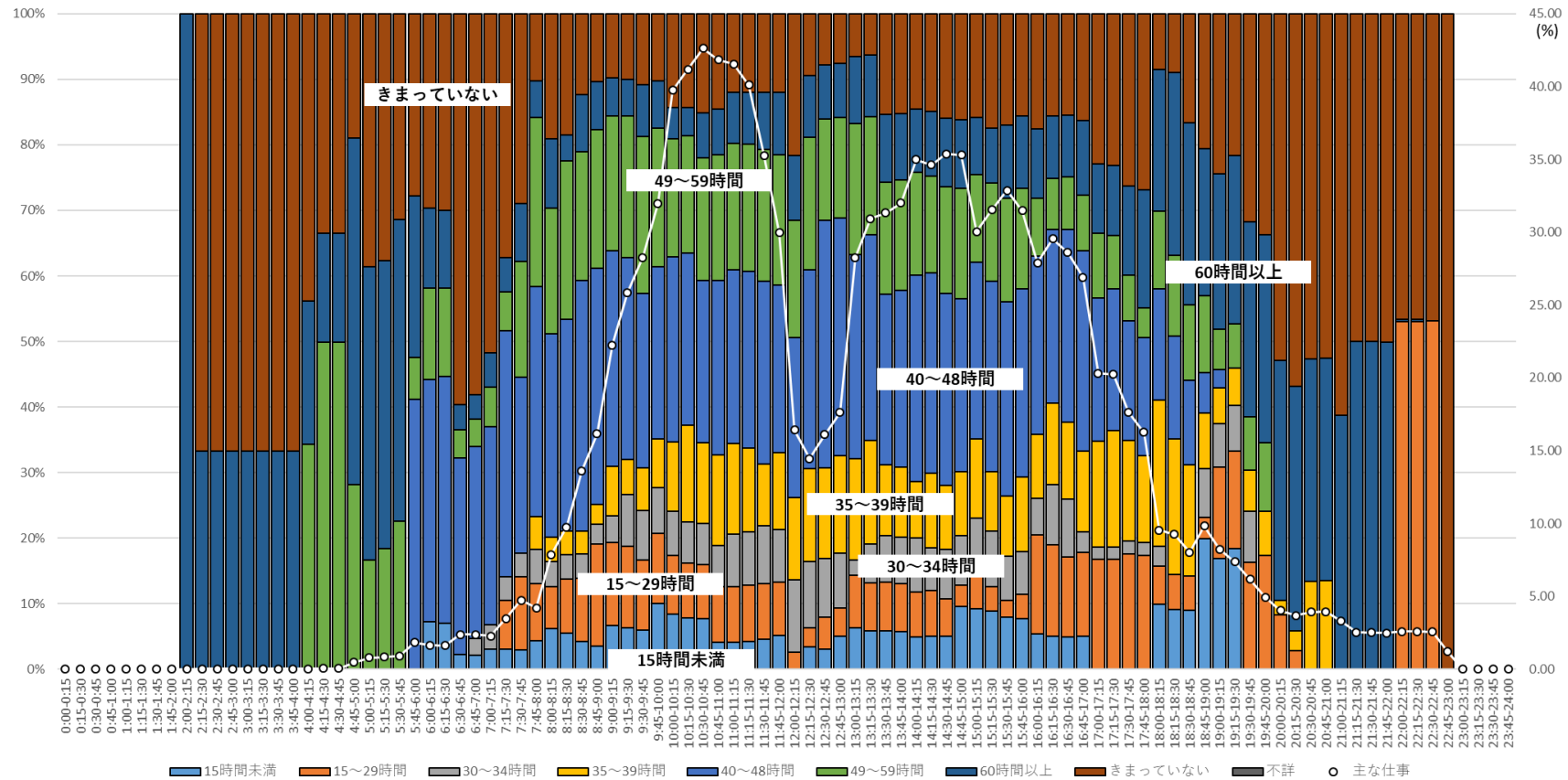

注：総務省「平成 28 年社会生活基本調査」調査票 B の個票データを筆者集計。ここでは、「主な仕事」に「主な仕事のための移動」を含めていない。

付表 A-112 「主な仕事」をしている者の時間帯別年収構成と行動者率（図中の○、右軸）
 （60歳以上、女性（有配偶）、主に仕事している（土日））

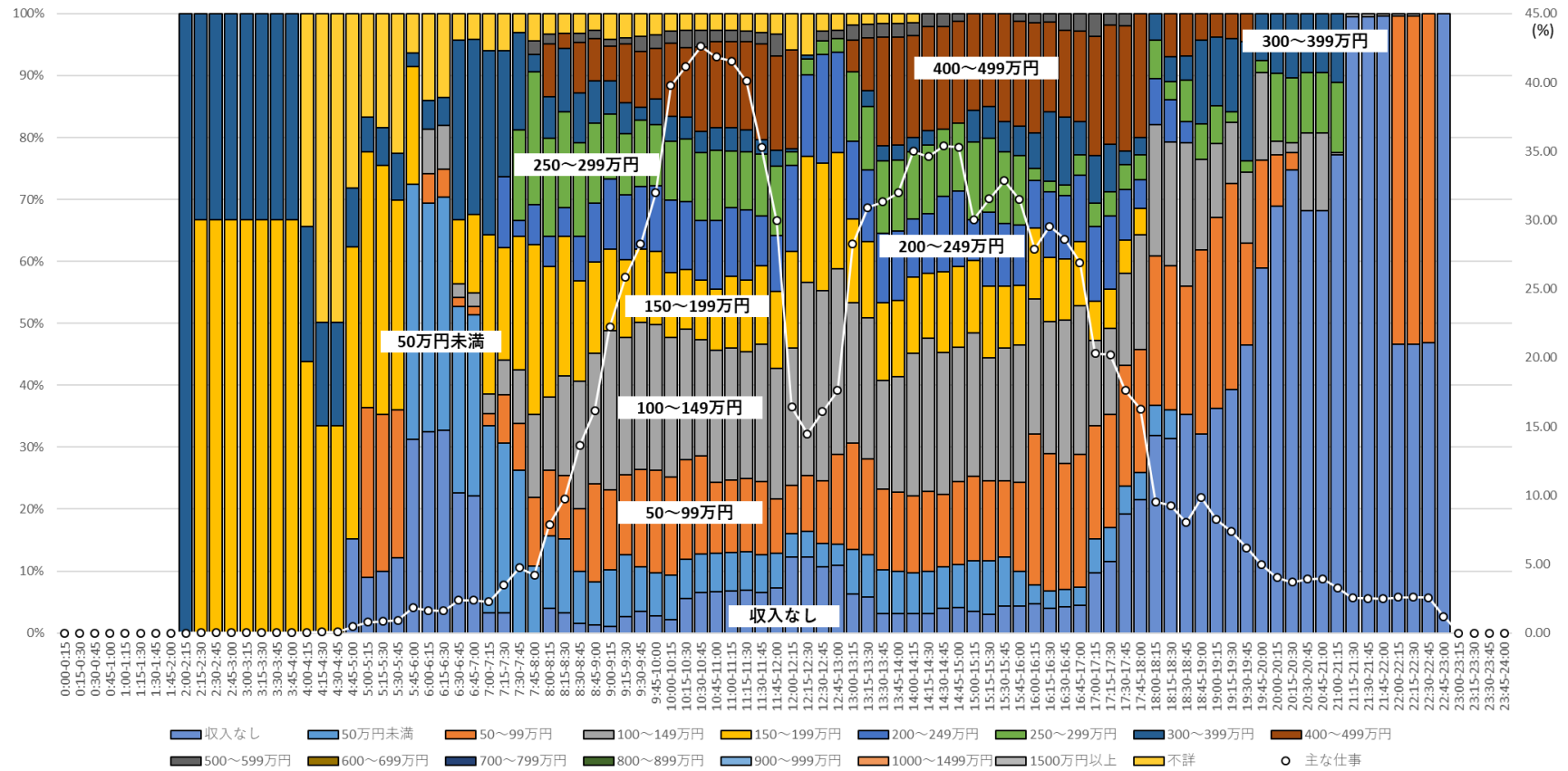

注：総務省「平成 28 年社会生活基本調査」調査票 B の個票データを筆者集計。ここでは、「主な仕事」に「主な仕事のための移動」を含めていない。年収は副業を含む仕事から得られるものであり、税込み額。

付表 A-113 時間帯別・行動種類別行動者率（60 歳以上、女性（無配偶）、主に仕事している（土日））

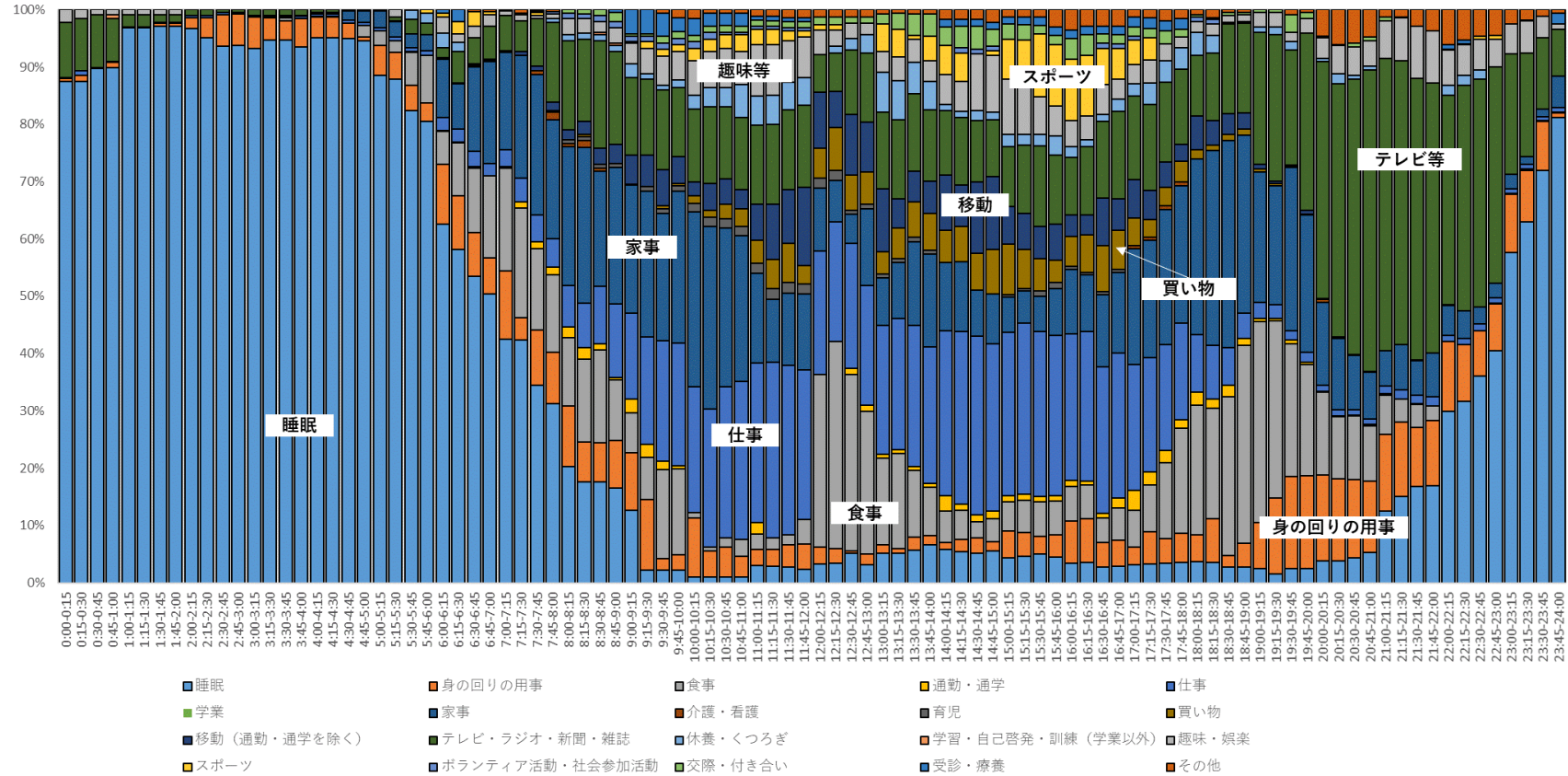

注：総務省「平成 28 年社会生活基本調査」調査票 B の個票データを筆者集計

付表 A-114 仕事の時間帯別自宅行動率と行動者率（右軸）（60 歳以上、女性（無配偶）、主に仕事している（土日））

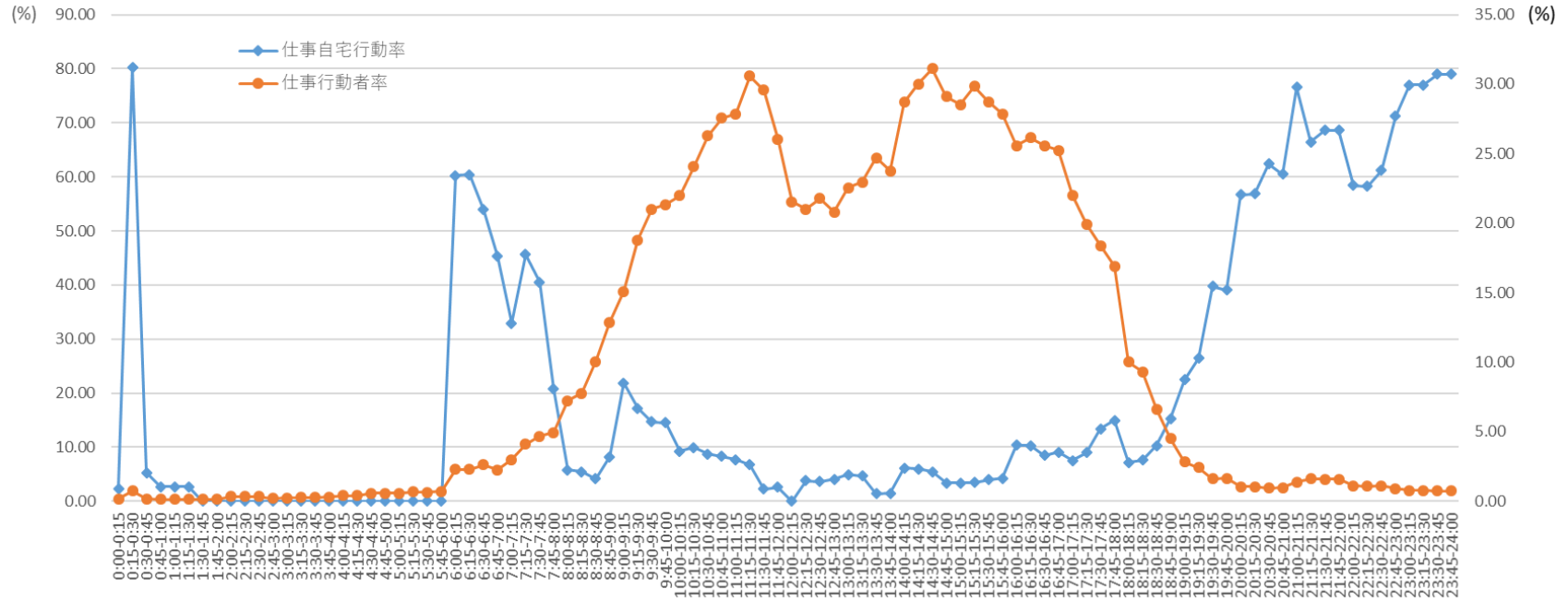

注：総務省「平成 28 年社会生活基本調査」調査票 B の個票データを筆者集計

付表 A-115 仕事の時間帯別自宅および自宅外スマホ・PC 使用率と行動者率（右軸）
（60 歳以上、女性（無配偶）、主に仕事している（土日））

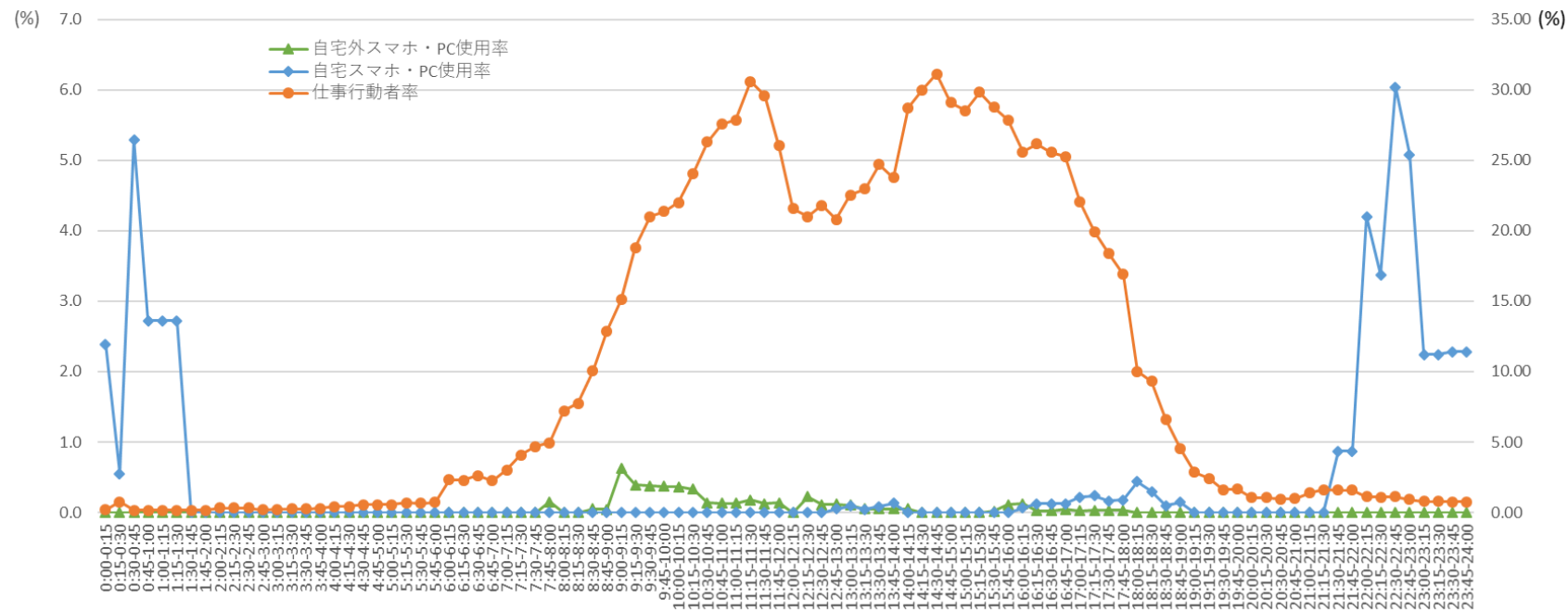

注：総務省「平成 28 年社会生活基本調査」調査票 B の個票データを筆者集計

付表 A-116 「主な仕事」をしている者の時間帯別就業形態構成と行動者率（図中の○、右軸）
 (60歳以上、女性（無配偶）、主に仕事している（土日）)

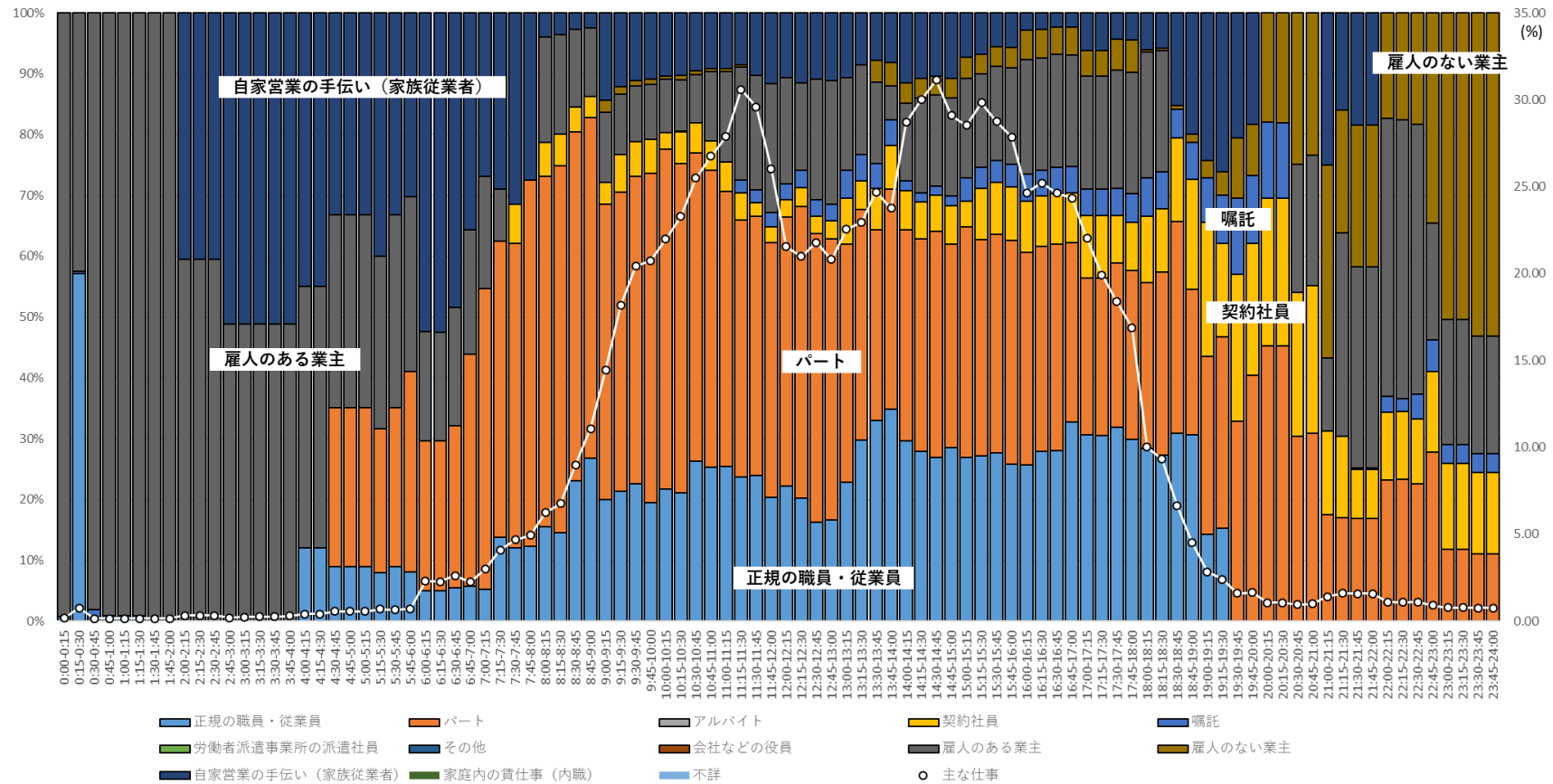

注：総務省「平成 28 年社会生活基本調査」調査票 B の個票データを筆者集計。ここでは、「主な仕事」に「主な仕事のための移動」を含めていない。

付表 A-117 「主な仕事」をしている者の時間帯別職種構成と行動者率（図中の○、右軸）（60歳以上、女性（無配偶）、主に仕事している（土日））

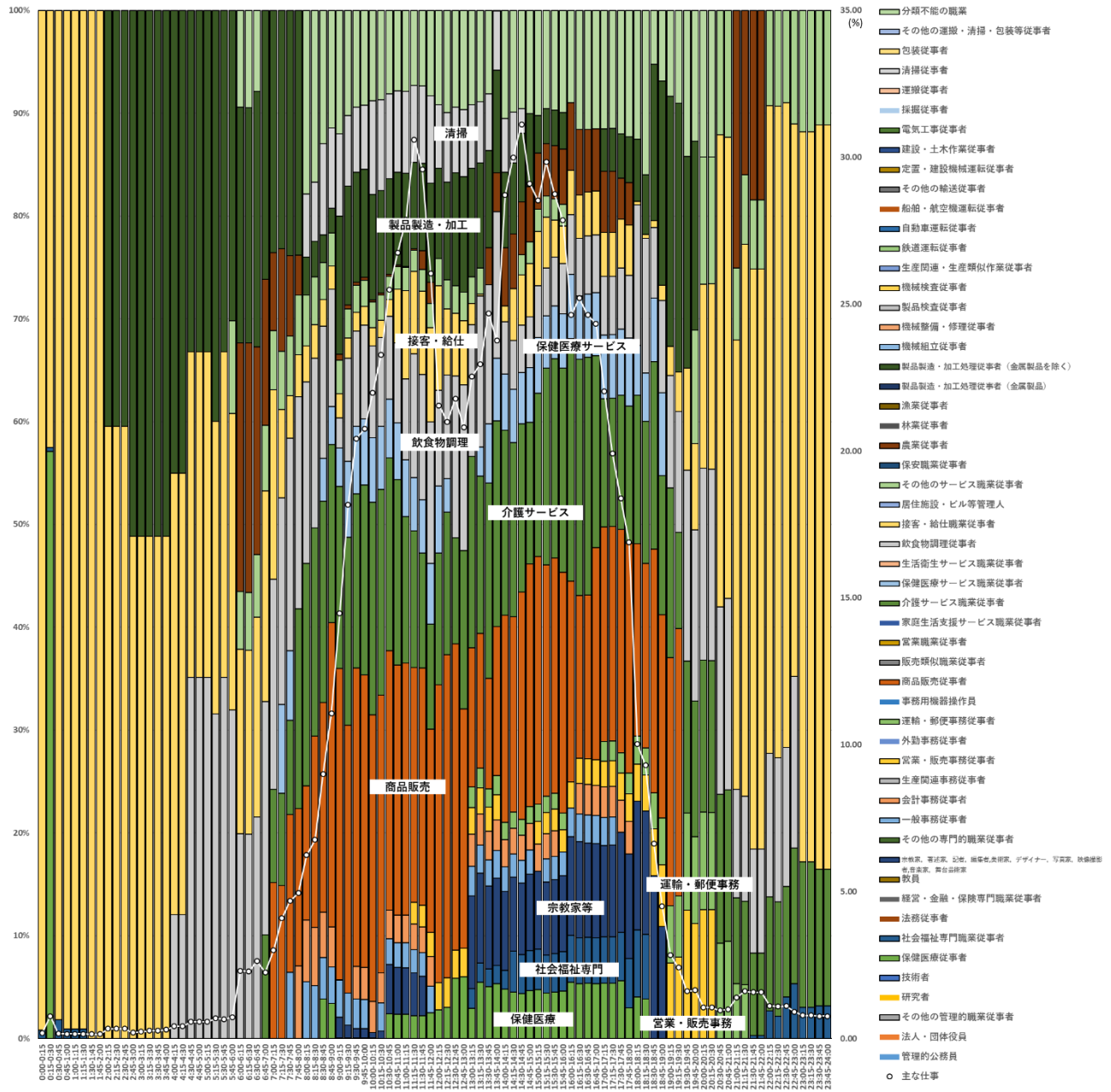

注：総務省「平成 28 年社会生活基本調査」調査票 B の個票データを筆者集計。ここでは、「主な仕事」に「主な仕事のための移動」を含めていない。

付表 A-118 「主な仕事」をしている者の時間帯別ふだんの週労働時間の構成と行動者率（図中の○、右軸）
 （60歳以上、女性（無配偶）、主に仕事している（土日））

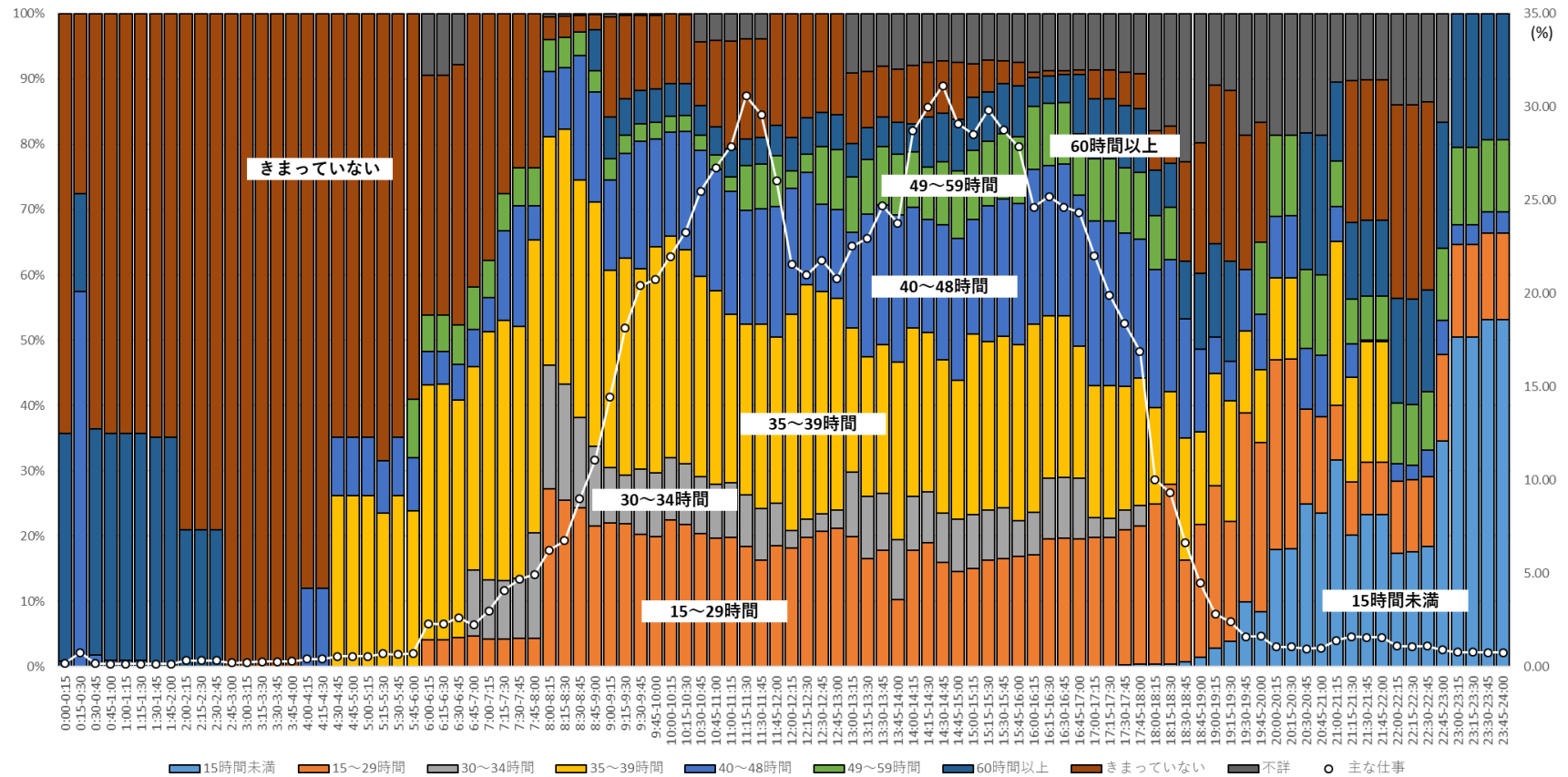

注：総務省「平成 28 年社会生活基本調査」調査票 B の個票データを筆者集計。ここでは、「主な仕事」に「主な仕事のための移動」を含めていない。

付表 A-119 「主な仕事」をしている者の時間帯別年収構成と行動者率（図中の○、右軸）
 （60歳以上、女性（無配偶）、主に仕事している（土日））

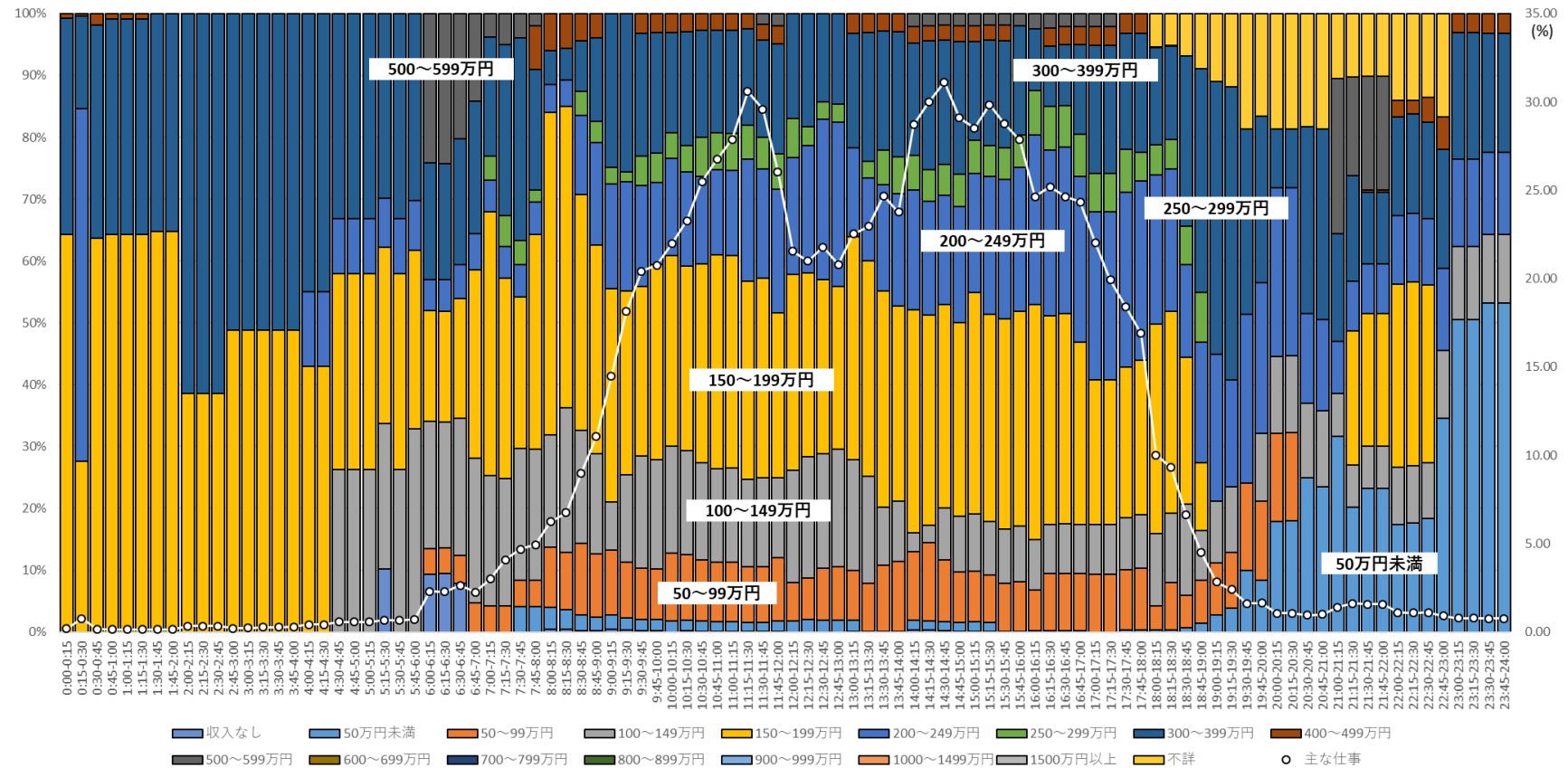

注：総務省「平成 28 年社会生活基本調査」調査票 B の個票データを筆者集計。ここでは、「主な仕事」に「主な仕事のための移動」を含めていない。年収は副業を含む仕事から得られるものであり、税込み額。

付表 A-120 時間帯別・行動種類別行動者率 (60 歳以上、女性 (有配偶)、家事等のかたわら仕事している (土日))

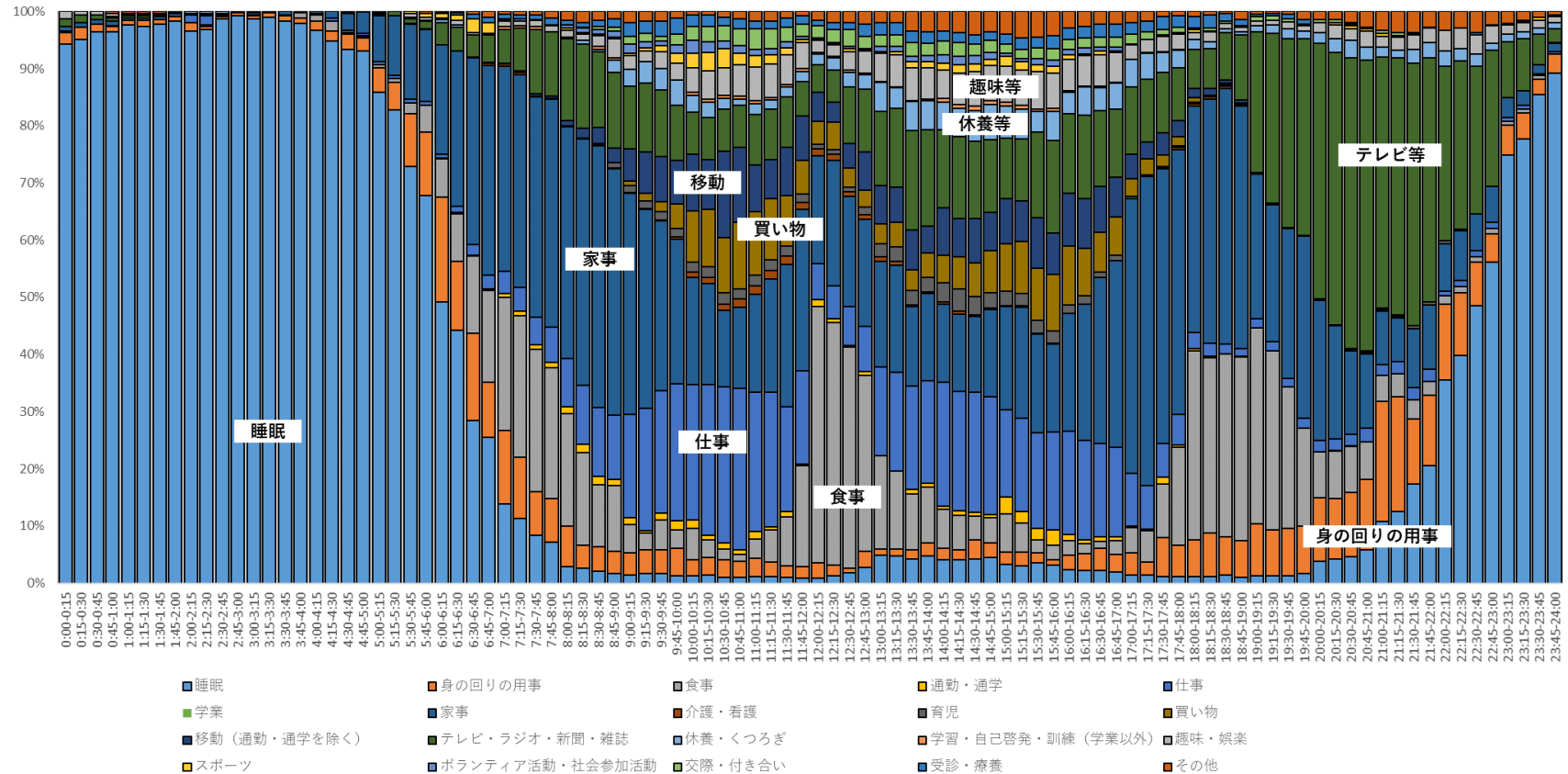

注：総務省「平成 28 年社会生活基本調査」調査票 B の個票データを筆者集計

付表 A-121 仕事の時間帯別自宅行動率と行動者率（右軸）（60 歳以上、女性（有配偶）、家事等のかたわら仕事している（土日））

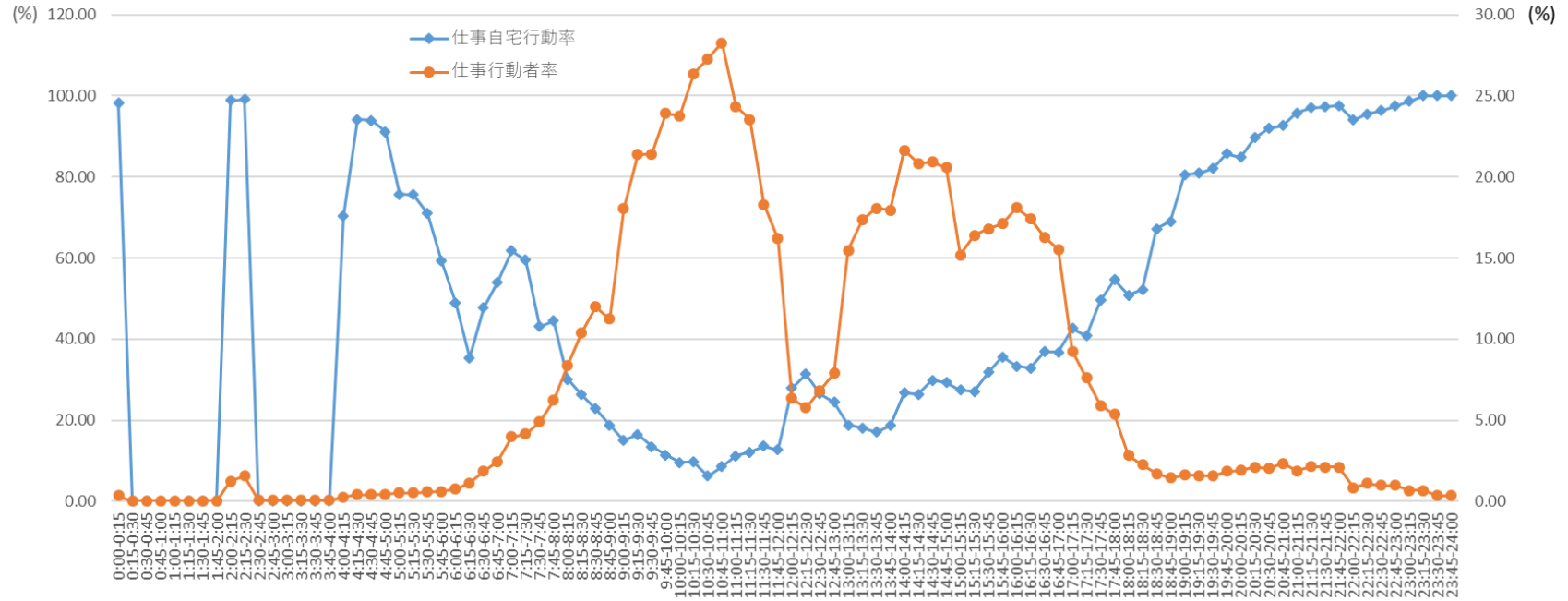

注：総務省「平成 28 年社会生活基本調査」調査票 B の個票データを筆者集計

付表 A-122 仕事の時間帯別自宅および自宅外スマホ・PC 使用率と行動者率（右軸）
 (60 歳以上、女性（有配偶）、家事等のかたわら仕事している（土日）)

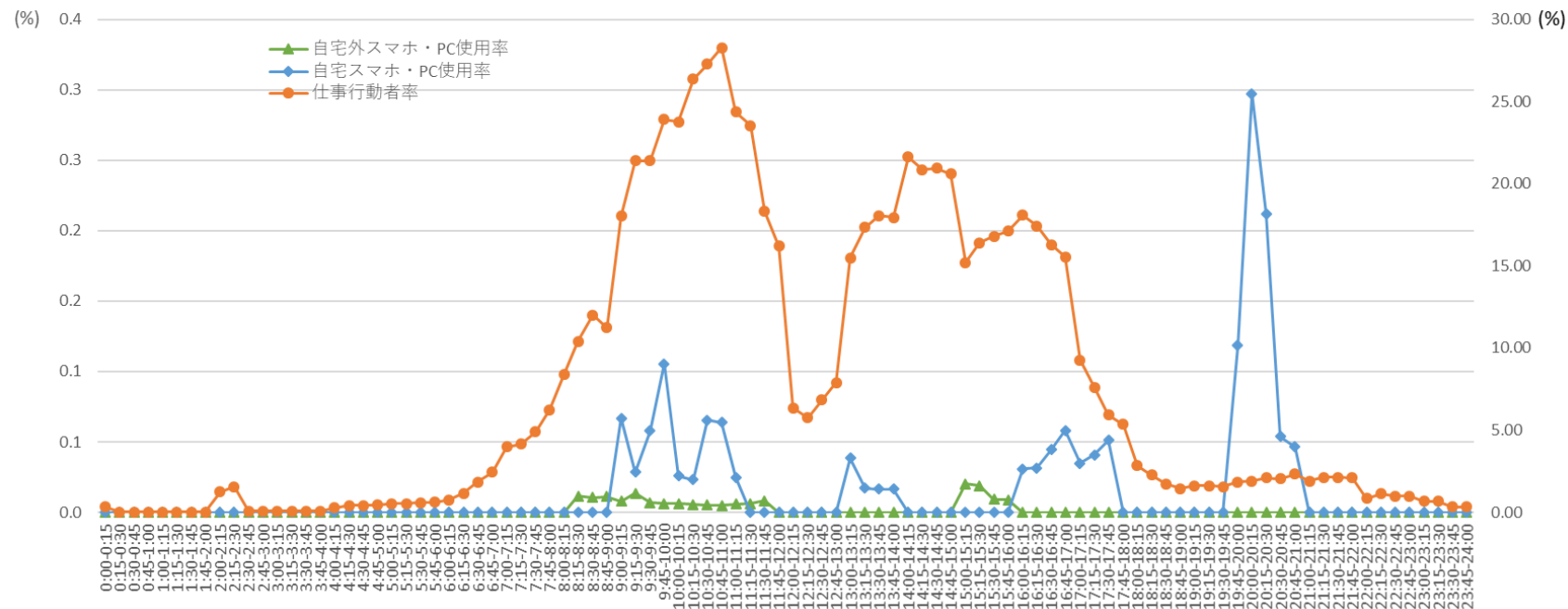

注：総務省「平成 28 年社会生活基本調査」調査票 B の個票データを筆者集計

付表 A-123 「主な仕事」をしている者の時間帯別就業形態構成と行動者率（図中の○、右軸）
 （60歳以上、女性（有配偶）、家事等のかたわら仕事している（土日））

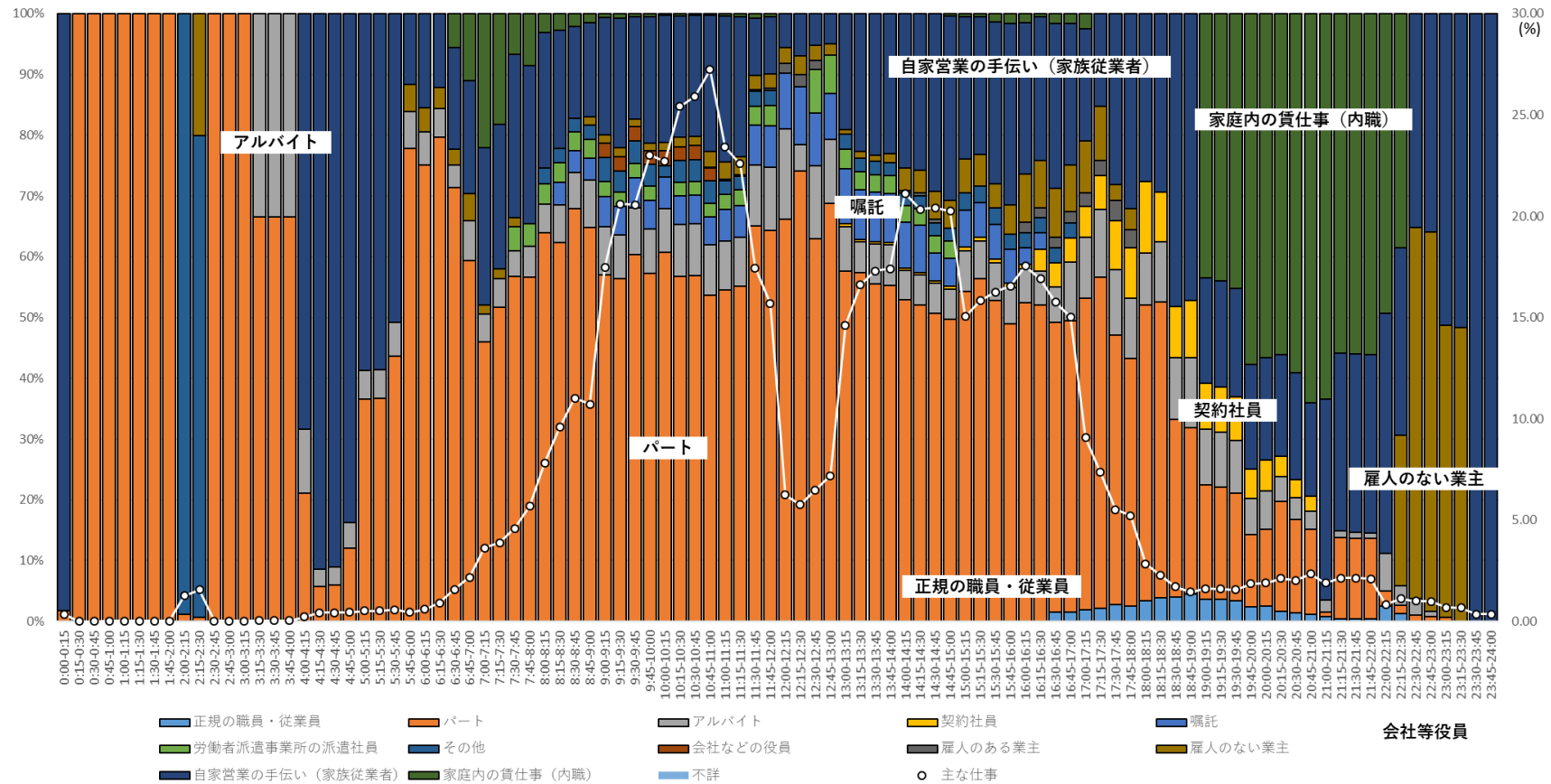

注：総務省「平成 28 年社会生活基本調査」調査票 B の個票データを筆者集計。ここでは、「主な仕事」に「主な仕事のための移動」を含めていない。

付表 A-124 「主な仕事」をしている者の時間帯別職種構成と行動者率（図中の○、右軸）（60歳以上、女性（有配偶）、家事等のかたわら仕事している（土日））

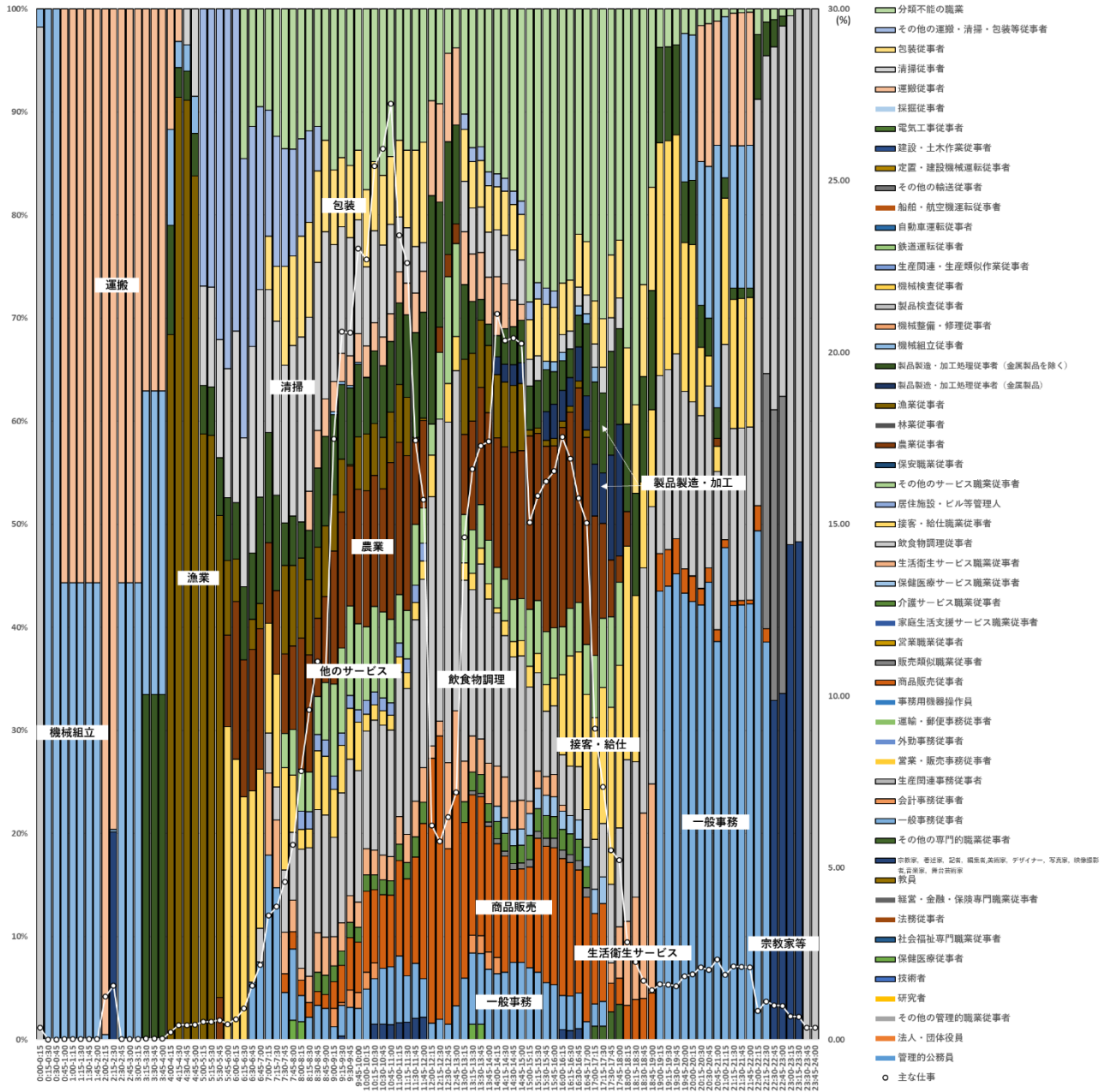

注：総務省「平成 28 年社会生活基本調査」調査票 B の個票データを筆者集計。ここでは、「主な仕事」に「主な仕事のための移動」を含めていない。

付表 A-125 「主な仕事」をしている者の時間帯別ふだんの週労働時間の構成と行動者率（図中の○、右軸）
 （60歳以上、女性（有配偶）、家事等のかたわら仕事している（土日））

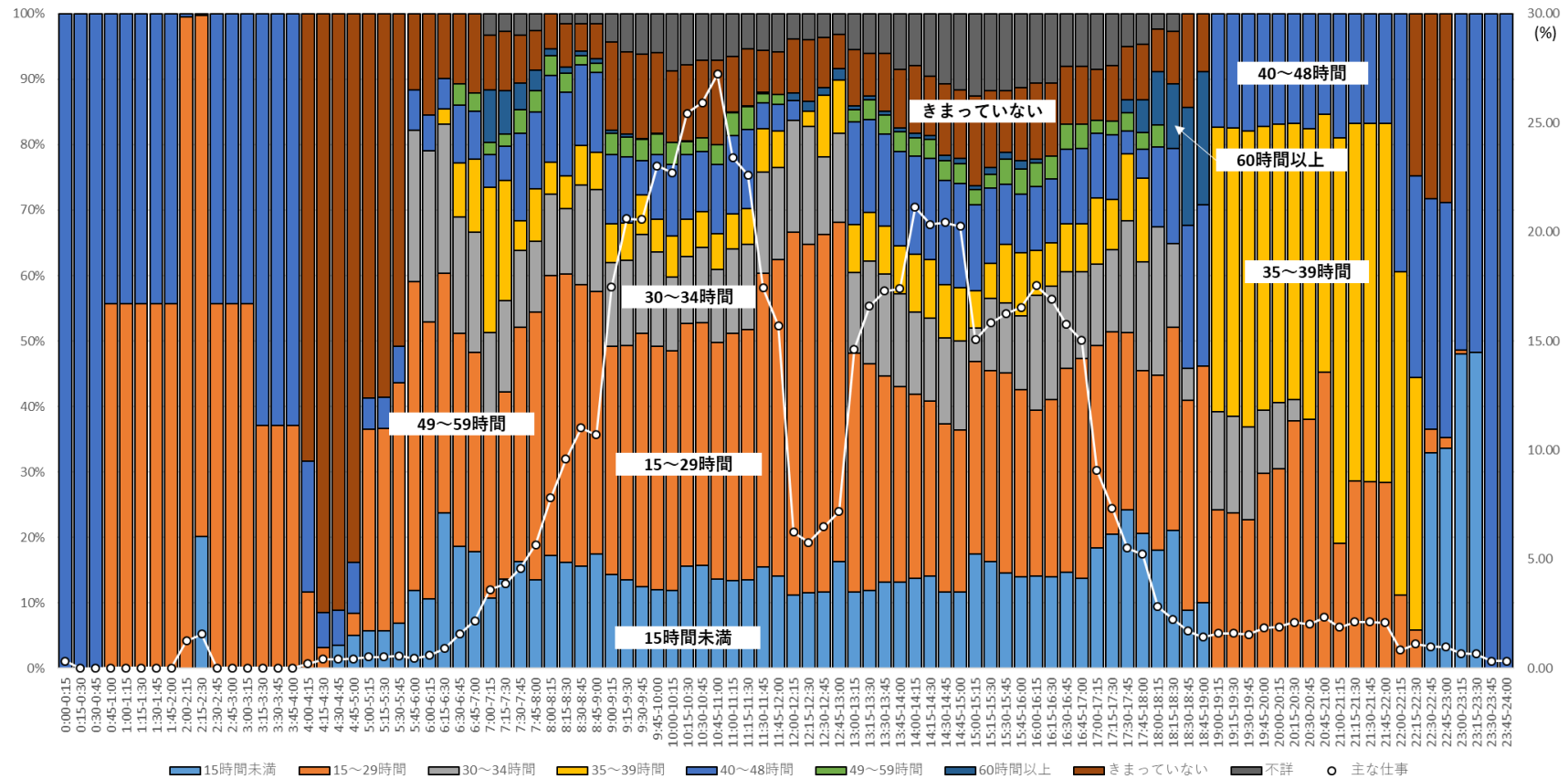

注：総務省「平成 28 年社会生活基本調査」調査票 B の個票データを筆者集計。ここでは、「主な仕事」に「主な仕事のための移動」を含めていない。

付表 A-126 「主な仕事」をしている者の時間帯別年収構成と行動者率（図中の○、右軸）
 （60歳以上、女性（有配偶）、家事等のかたわら仕事している（土日））

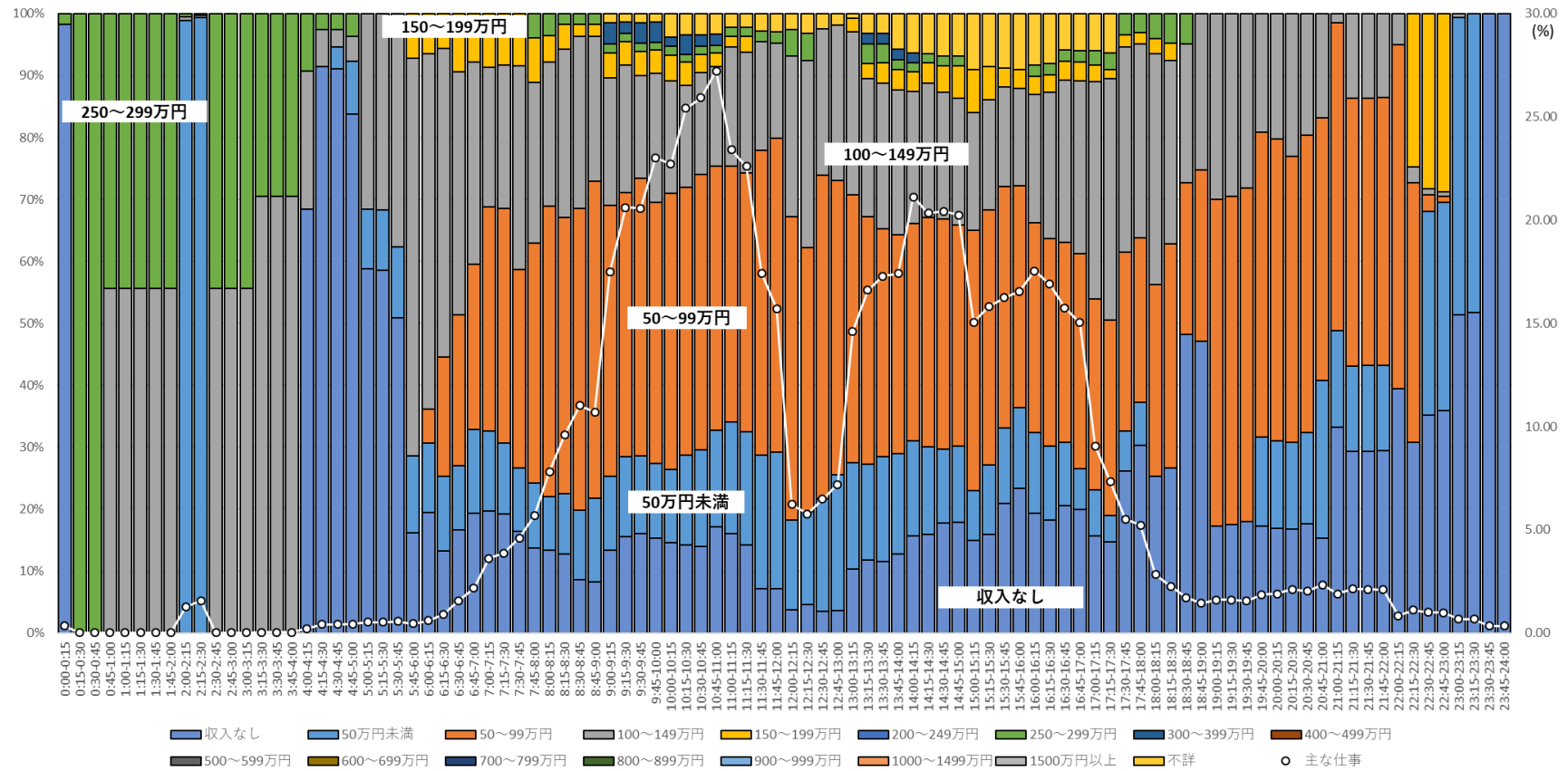

注：総務省「平成 28 年社会生活基本調査」調査票 B の個票データを筆者集計。ここでは、「主な仕事」に「主な仕事のための移動」を含めていない。年収は副業を含む仕事から得られるものであり、税込み額。

付表 A-127 時間帯別・行動種類別行動者率 (60 歳以上、女性 (無配偶)、家事等のかたわら仕事している (土日))

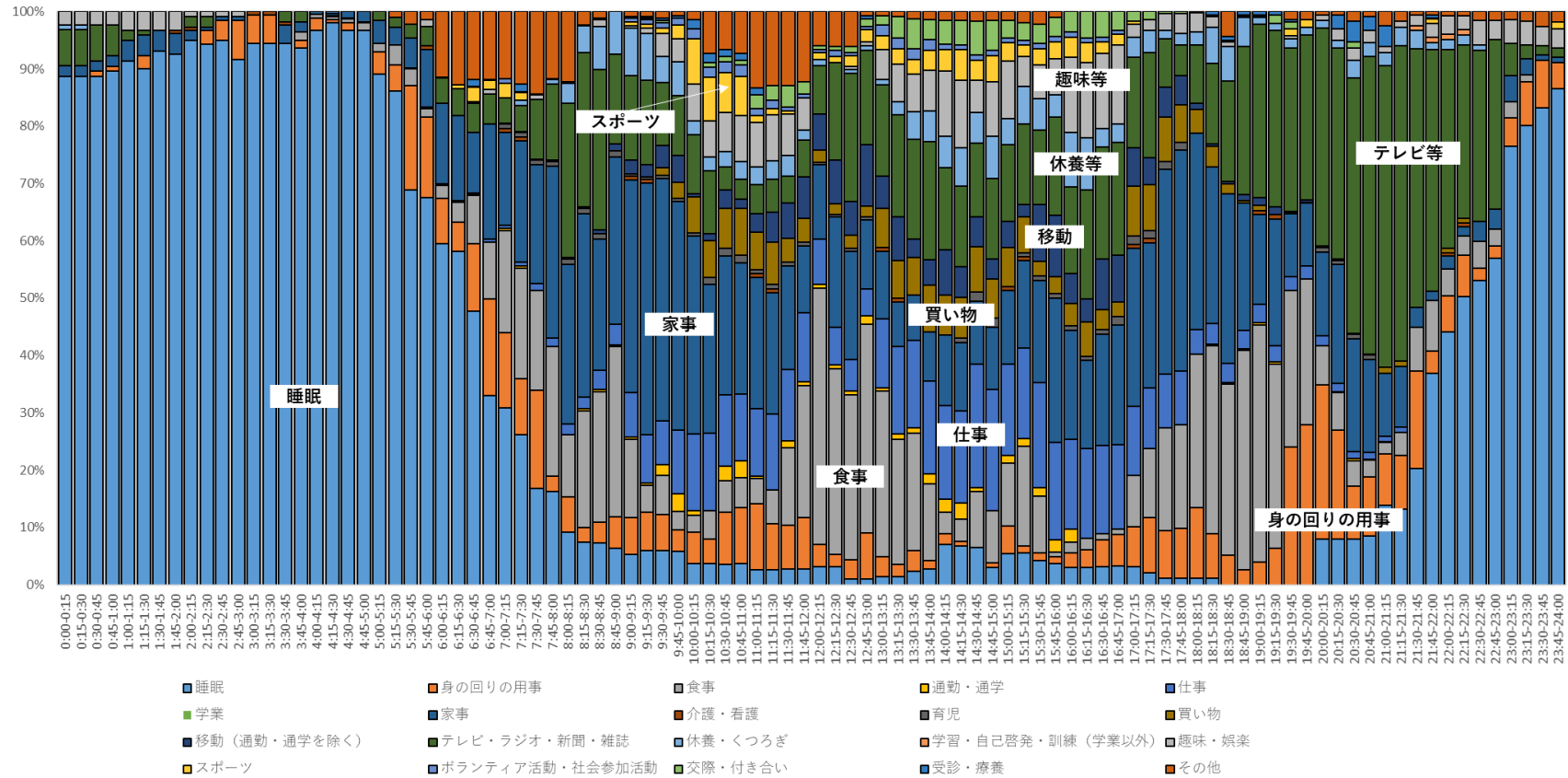

注：総務省「平成 28 年社会生活基本調査」調査票 B の個票データを筆者集計

付表 A-128 仕事の時間帯別自宅行動率と行動者率（右軸）（60 歳以上、女性（無配偶）、家事等のかたわら仕事している（土日））

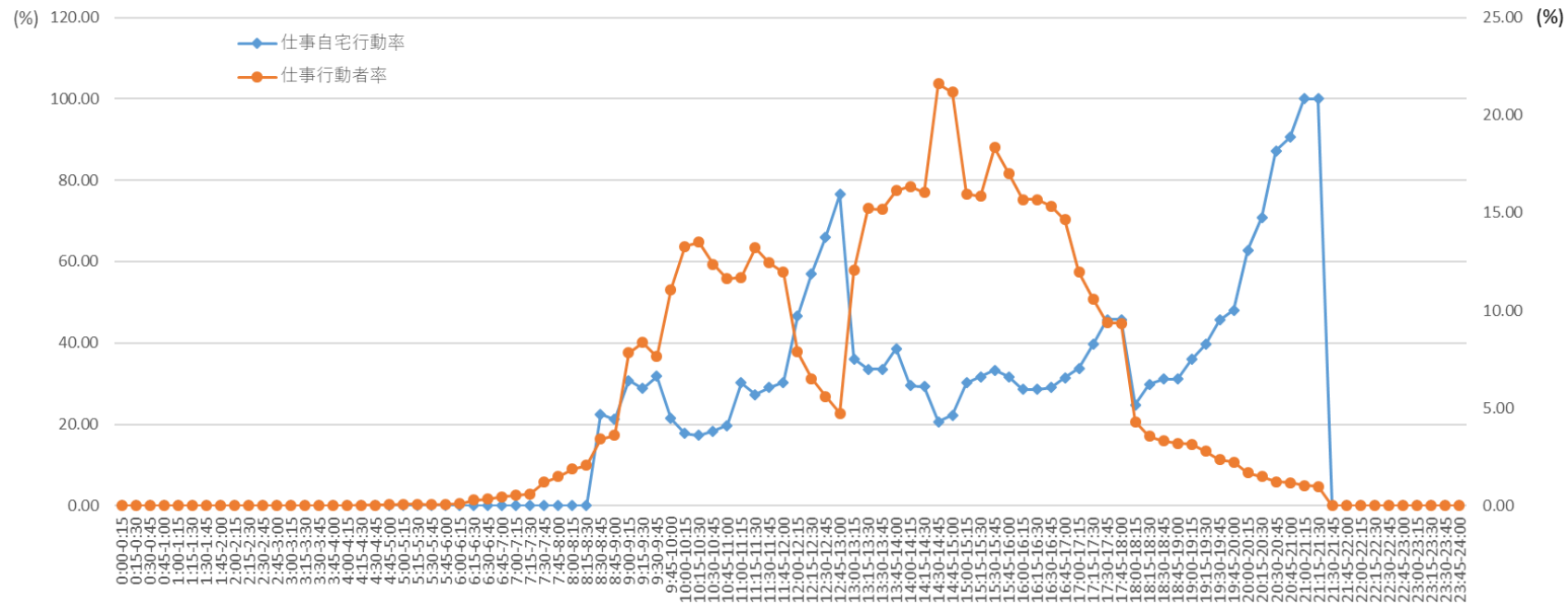

注：総務省「平成 28 年社会生活基本調査」調査票 B の個票データを筆者集計

付表 A-129 仕事の時間帯別自宅および自宅外スマホ・PC 使用率と行動者率（右軸）
 (60 歳以上、女性（無配偶）、家事等のかたわら仕事している（土日）)

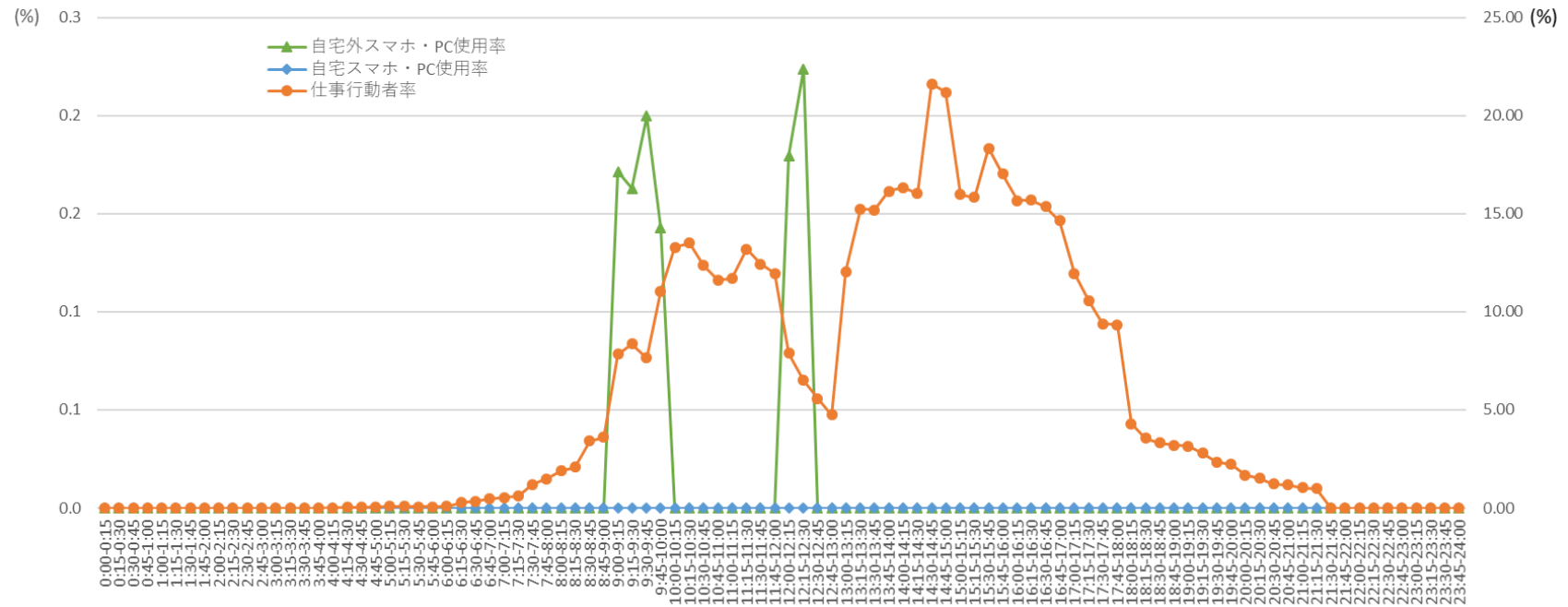

注：総務省「平成 28 年社会生活基本調査」調査票 B の個票データを筆者集計

付表 A-130 「主な仕事」をしている者の時間帯別就業形態構成と行動者率（図中の○、右軸）
 （60歳以上、女性（無配偶）、家事等のかたわら仕事している（土日））

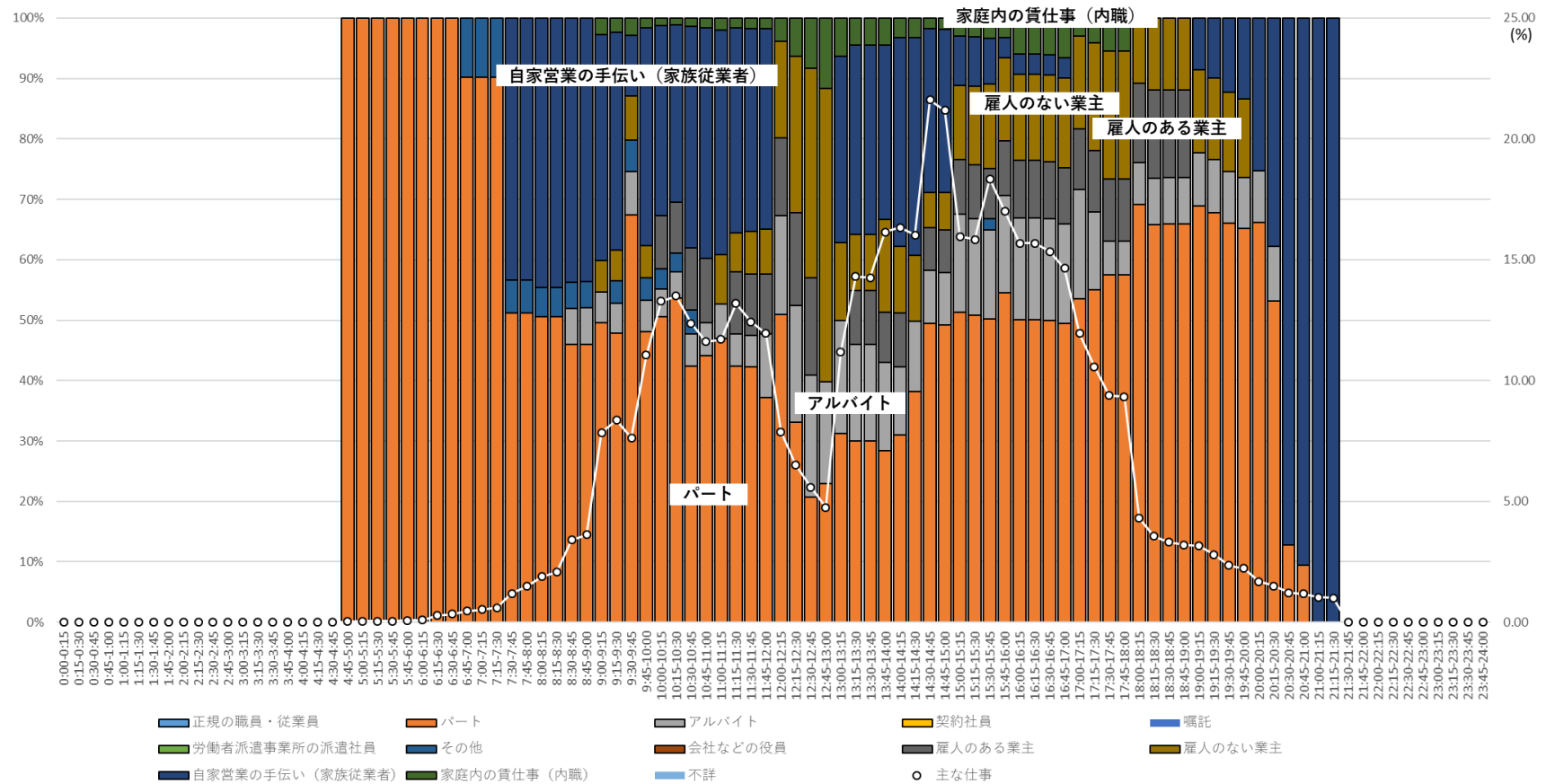

注：総務省「平成 28 年社会生活基本調査」調査票 B の個票データを筆者集計。ここでは、「主な仕事」に「主な仕事のための移動」を含めていない。

付表 A-131 「主な仕事」をしている者の時間帯別職種構成と行動者率（図中の○、右軸）（60歳以上、女性（無配偶）、家事等のかたわら仕事している（土日））

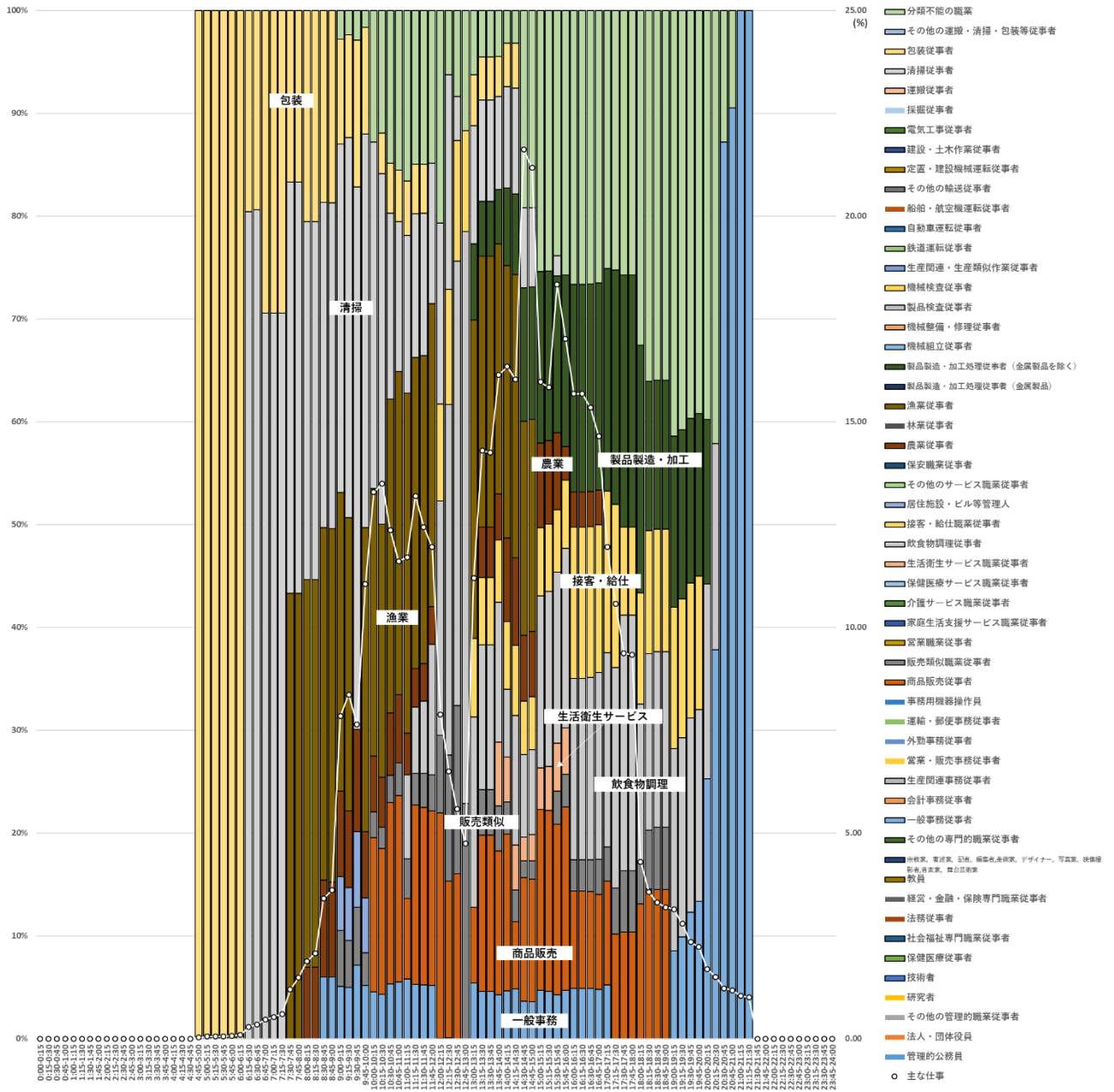

注：総務省「平成 28 年社会生活基本調査」調査票 B の個票データを筆者集計。ここでは、「主な仕事」に「主な仕事のための移動」を含めていない。

付表 A-132 「主な仕事」をしている者の時間帯別ふだんの週労働時間の構成と行動者率（図中の○、右軸）
 （60歳以上、女性（無配偶）、家事等のかたわら仕事している（土日））

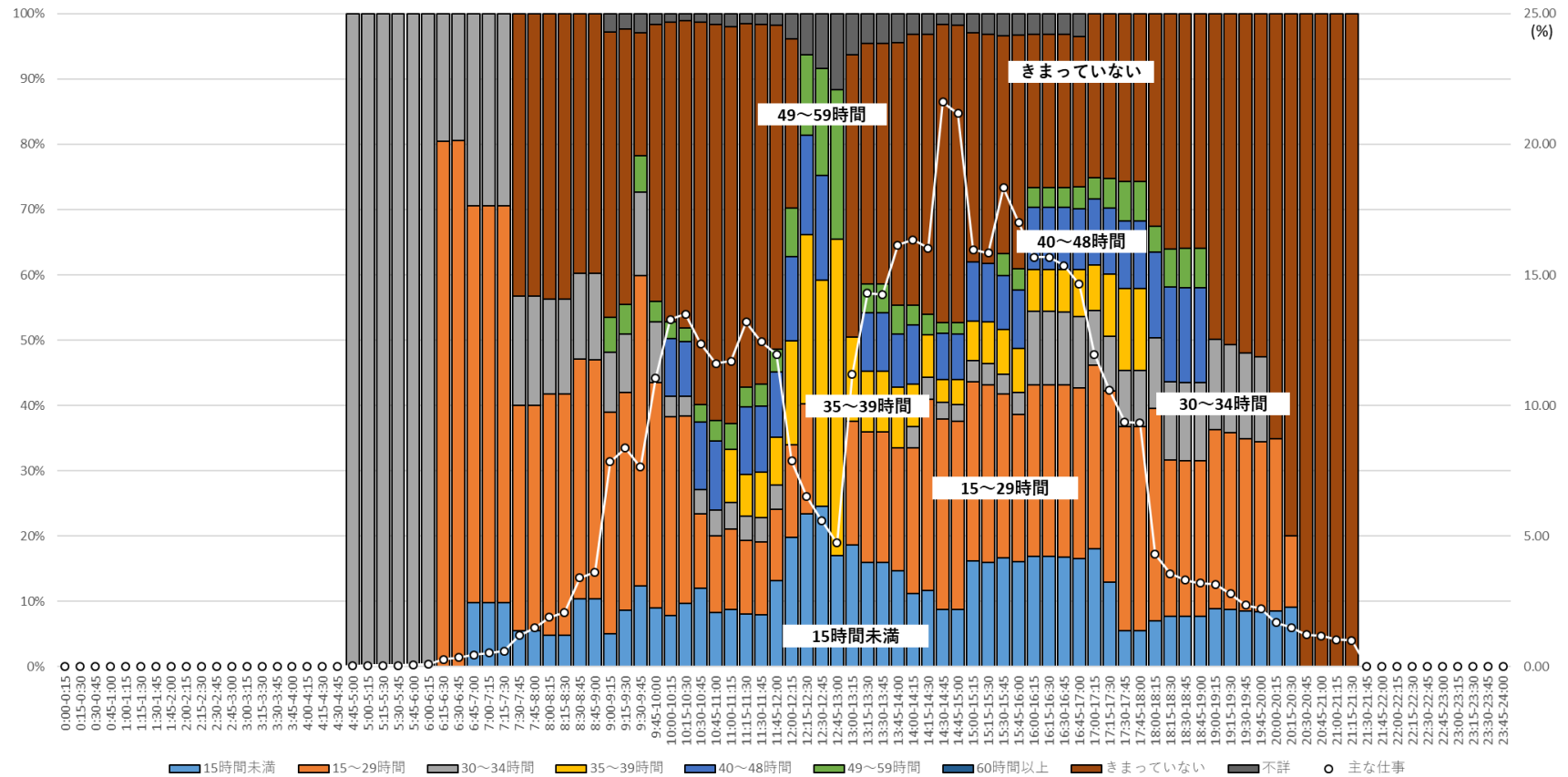

注：総務省「平成 28 年社会生活基本調査」調査票 B の個票データを筆者集計。ここでは、「主な仕事」に「主な仕事のための移動」を含めていない。

付表 A-133 「主な仕事」をしている者の時間帯別年収構成と行動者率（図中の○、右軸）
 （60歳以上、女性（無配偶）、家事等のかたわら仕事している（土日））

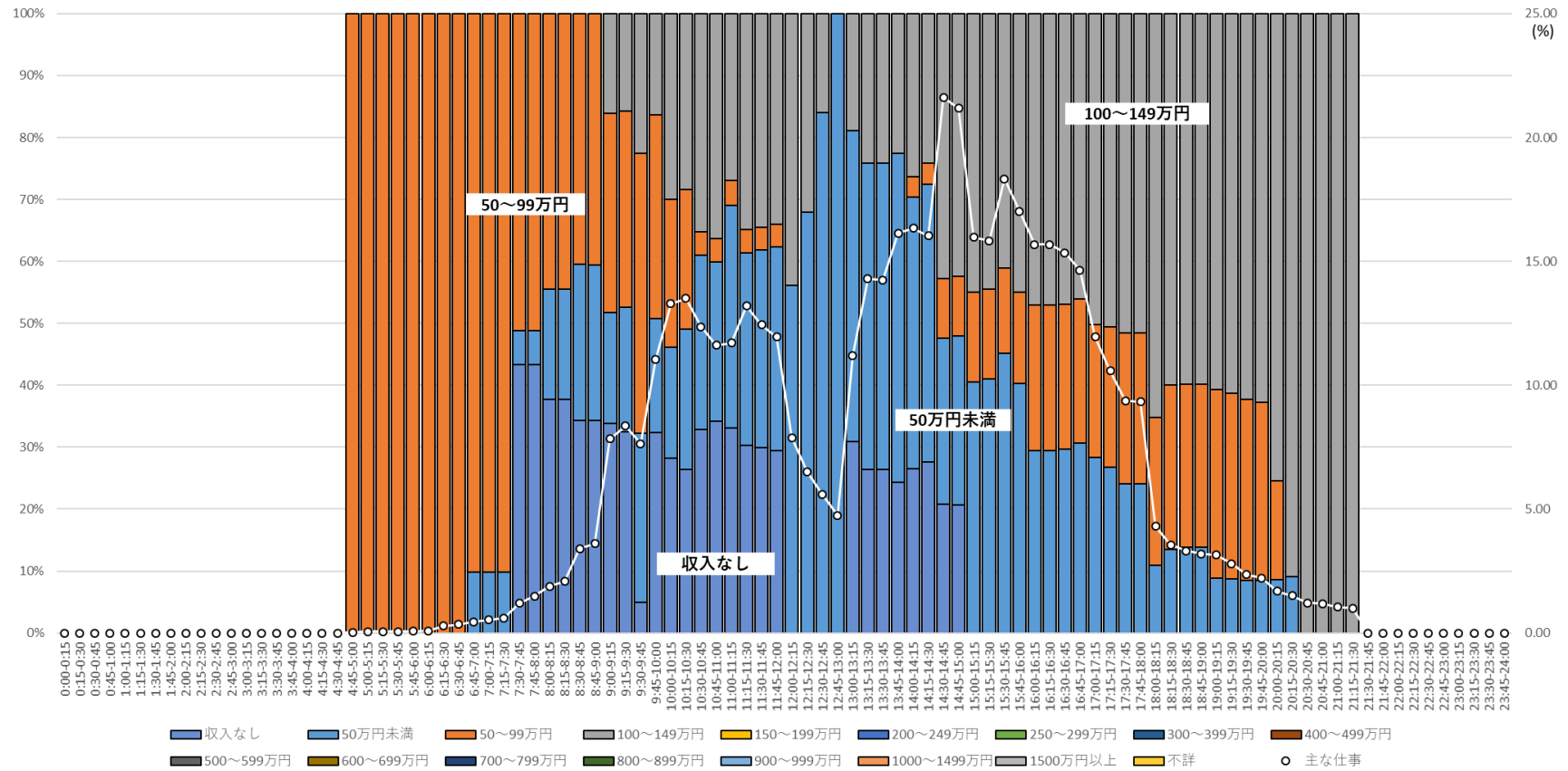

注：総務省「平成 28 年社会生活基本調査」調査票 B の個票データを筆者集計。ここでは、「主な仕事」に「主な仕事のための移動」を含めていない。年収は副業を含む仕事から得られるものであり、税込み額。