

JILPT 調査シリーズ

No.35

2007年6月

業務統計を活用した新規指標 2007

The Japan Institute
for
Labour Policy and Training

独立行政法人 労働政策研究・研修機構



JILPT 調査シリーズ No.35
2007年

業務統計を活用した新規指標 2007

独立行政法人 労働政策研究・研修機構

The Japan Institute for Labour Policy and Training

ま え が き

広く一般に利用されている統計としては、数値情報を集めるために調査を実施し、その結果をとりまとめることで作成される統計（「第一義統計」ともいう）が多いが、これとは別に特定の行政目的を達成するために集められた報告や記録などの情報から作成される統計（「業務統計」という）がある。

労働政策研究・研修機構では、2002年度から、業務統計を有効に活用することを目的として「業務統計を活用した新規指標」を作成しており、一昨年に JILPT 調査シリーズ No.7、昨年には同 No.18 として公表した。今回は 2007年3月時点までに得られたデータを基にして取りまとめた。

本報告書では、①失業関連、②雇用創出関連、③職業紹介関連、④派遣労働関連、⑤新規学卒者関連、⑥能力開発関連、の6分野に分けて、業務統計を組み合わせることで作成することができる指標の試算結果等を紹介している。

本報告書が、関係各方面で広く活用していただければ幸いである。

2007年6月

独立行政法人 労働政策研究・研修機構
理事長 小 野 旭

目 次

I. 業務統計を活用した統計指標について	3
II. 統計指標	9
1. 失業関連指標	9
1. 1 失業動向指標	9
1. 2 フローデータ関連指標	23
1. 3 事業主都合離職動向指標	45
2. 雇用創出関連指標.....	68
2. 1 事業所増減関係指標	68
2. 2 雇用増減関係指標	78
3. 職業紹介関連指標.....	97
3. 1 公共職業安定所関係指標	97
3. 2 マッチング指標.....	136
3. 3 民営職業紹介所関係指標	141
4. 労働者派遣関連指標.....	145
4. 1 労働者派遣状況	145
5. 新規学卒者（高卒）関連指標	166
5. 1 労働需給関係指標	166
5. 2 送出・受入関係指標	177
5. 3 離職関係指標.....	181
6. 能力開発関連指標.....	198
6. 1 教育訓練給付支給（受給）状況	198

I. 業務統計を活用した統計指標について

I. 業務統計を活用した統計指標について

(一般の統計と業務統計)

統計情報の利用状況についてみると、一般に広く利用されている統計として、例えば雇用・労働関係では、総務省「労働力調査」や厚生労働省「毎月勤労統計」などがあげられる。これらの統計は、数値情報を集めるために調査を実施し、その結果をとりまとめることで作成される統計（第一義統計といわれる）である。こうした統計は、刊行物などの形で市販されているほか、担当省庁のホームページ上でも公表されているものが多いなど、統計の利用者に対して様々な形で結果が提供されている。

一方、統計の中には、第一義統計とは違い、統計の作成を目的とした調査を実施することなく作成される統計もある。すなわち、特定の行政目的を達成するために集められた報告や記録などの情報から作成される統計であり、いわゆる業務統計と呼ばれるものである。

(業務統計の活用)

現在のところ、第一義統計に比べて、業務統計は一般にはあまり活用されていない。業務統計の多くは報告書等の形で提供されているものの、一般に市販されているのはごく一部であり、また各行政機関のホームページ上で公表されているものも限られている。

こうした中、今後の統計情報の有意義な提供を考えていく場合、行政情報の公開の動きと関連づけながら、業務統計の活用について検討することによって、その利用可能性が広がっていくものと考えられる。

(業務統計を活用した統計指標)

業務統計の活用については、業務統計における情報をそのまま提供することにより、従来の第一義統計のみでは十分に把握できない情報を捕捉できる可能性がある。また、単なる情報提供にとどまらず、業務統計の数値情報を組み合わせて加工して、新しい指標を作成することも有効な活用方法と考えられる。さらには、業務統計を関連する第一義統計と複合的に利用していく方向も可能性の一つとして考えることができる。

以上の背景から、ここでは、業務統計の数値情報を組み合わせて作成することができる指標について、若干の試算結果を紹介していくことにする。

(全体の構成)

指標の提供に際しては、全体を次の6分野に分けた。すなわち、①失業関連、②雇用創出関連、③職業紹介関連、④派遣労働関連、⑤新規学卒者関連、⑥能力開発関連の6つである。これらの分野について、作成した指標を提供していくものとする。指標の全容については5ページの一覧表にまとめてあるので参照されたい。

各指標の説明は原則として次の5項目から成る。

- (1) 指標の概要：作成した指標の意味、計算方法などの概略を説明する。
- (2) 指標の作成結果：指標の数値を数表にて提示する。
- (3) 結果の解説：作成結果の概要を解説する。
- (4) 注意点：指標の利用や解釈にあたっての注意点を述べる。
- (5) 制度の解説：業務統計の背後にある制度についての概要を解説する。特に断りのない限り、原則として報告書作成時点（2007年3月時点）の内容をまとめている。

(利用上の注意点)

ここで作成する指標は、通常利用されている一般の統計ではなく、業務統計を利用しているため、いくつかの注意が必要である。

業務統計は、その作成過程から明らかのように、行政運営と密接に関連している。例えば雇用保険統計は、雇用保険制度と切り離しては存在しえない。換言すれば、業務統計を正しく理解するためには、その背景にある制度に対しても正確に理解しておく必要がある。

また、行政制度と密接な関連をもつ業務統計は、背後にある制度が変更になった場合にはその影響を受けることになる。このため、業務統計を時系列データとして扱う場合には、制度変更に伴って断層が生じる懸念がある。こうした不連続性について留意しておく必要がある。

なお、本報告書で作成した指標については、独立行政法人 労働政策研究・研修機構においてデータの収集および加工を行ったものであり、その責任の所在は独立行政法人 労働政策研究・研修機構にある。

作成指標一覧

指 標	算式など	属性				
1. 失業関連指標	1.1 失業動向指標	失業動向指標＝受給者実人員 ／(受給者実人員＋被保険者数)	産業別(年次・月次) 地域ブロック別(年次・月次)			
	1.2 フローデータ関連指標	フロー参入確率指標A ＝初回受給者数／被保険者数	産業別(年次・月次) 男女年齢階級別(年次) 地域ブロック別(年次・月次)			
		フロー参入確率指標B ＝受給資格決定件数／被保険者数	産業別(年次・月次) 地域ブロック別(年次・月次)			
	1.3 事業主都合離職動向指標	事業主都合離職動向指標 ＝事業主都合による被保険者資格喪失者数 ／被保険者数	産業別(年次・月次) 男女年齢階級別(年次) 地域ブロック別(年次・月次) 都道府県別(年次・月次)			
	2. 雇用創出関連指標	2.1 事業所増減関係指標	事業所開業動向指標 ＝新規適用事業所数／適用事業所数	産業別 地域ブロック別 都道府県別		
			事業所廃止動向指標 ＝廃止事業所数／適用事業所数	産業別 地域ブロック別 都道府県別		
			事業所増減動向指標 ＝(新規適用事業所数－廃止事業所数) ／適用事業所数	産業別 地域ブロック別 都道府県別		
2.2 雇用増減関係指標		入職動向指標 ＝被保険者資格取得者数／被保険者数	入職動向指標 ＝被保険者資格取得者数／被保険者数	産業別 男女年齢階級別 地域ブロック別 都道府県別		
			離職動向指標 ＝被保険者資格喪失者数／被保険者数	産業別 男女年齢階級別 地域ブロック別 都道府県別		
			雇用増減動向指標A ＝(被保険者資格取得者数－被保険者資格 喪失者数)／被保険者数	産業別 男女年齢階級別 地域ブロック別 都道府県別		
		雇用増減動向指標B ＝(今期被保険者数－前期被保険者数) ／前期被保険者数	雇用増減動向指標B ＝(今期被保険者数－前期被保険者数) ／前期被保険者数	産業別 男女年齢階級別 地域ブロック別 都道府県別		
			3. 職業紹介関連指標	3.1 公共職業安定所関係指標	有効求職者数、有効求人数、有効求人倍率	年齢階級別(年次) 都道府県別(年次・月次)
				3.2 マッチング指標	$\sqrt{((\text{就職者数} / \text{求職者数})^2 + (\text{就職者数} / \text{求人数})^2)} / \sqrt{2}$	職業別(年次) 年齢階級別(年次) 都道府県別
3.3 民営職業紹介所関係指標		新規求職数、常用求人数、常用就職件数		職種別		
4. 労働者派遣関連 指標		4.1 労働者派遣状況	派遣労働者数	業務の種類別 地域ブロック別 都道府県別		
			平均派遣料金	業務の種類別 都道府県別×業務の種類別		

作成指標一覧（つづき）

指 標		算式など	属性
5. 新規学卒者(高卒) 関連指標	5.1 労働需給関係指標	求人倍率＝求人数／求職者数×100	都道府県別 地域ブロック別
		就職率＝就職者数／求職者数×100	都道府県別×男女別 地域ブロック別×男女別
		充足率＝就職者数／求人数×100	地域ブロック別 産業別
	5.2 送・受入関係指標	送出率＝他地域への送出数 ／出身地域別就職者数×100	地域ブロック別
		受入率＝他地域からの受入数 ／就職地域別就職者数×100	地域ブロック別
	5.3 離職関係指標	離職率＝離職者数／就職者数	都道府県別 地域ブロック別 産業別
	6. 能力開発関連指標	6.1 教育訓練給付支給(受給) 状況	受給者数
受給者数1人当たり平均支給額			男女年齢階級別 訓練内容別 都道府県別

II. 統計指標

Ⅱ. 統計指標

1. 失業関連指標

1. 1 失業動向指標

(1) 指標の概要

現行の雇用保険制度のもとでは、雇用者の大部分は雇用保険に加入してその被保険者となっており、被保険者が失業した場合には、被保険者の資格を失って雇用保険の基本手当受給者になる。こうしてみると、雇用保険制度の被保険者と受給者実人員の関係は、雇用者と失業者の関係と同じような位置づけにあると考えることができる。したがって、雇用保険統計の被保険者数と受給者実人員の動きを検討することによって、雇用者と失業者の動向を把握できる可能性がある。

こうした点を踏まえて、失業動向指標として、受給者実人員／（受給者実人員＋被保険者数）を作成した。一般に、雇用者について用いられている失業率（雇用失業率）は、完全失業者数／（完全失業者数＋雇用者数）として求められている。ここで作成した失業動向指標は、受給者実人員を完全失業者の代わりに、被保険者を雇用者の代わりに用いて算出したものである。

(取り上げる指標)

○ 失業動向指標

算式：失業動向指標＝受給者実人員／（受給者実人員＋被保険者数）

受給者実人員は基本手当基本分、短時間を含む。ただし延長給付分は含まない。被保険者数は一般＋高年齢＋特例で、短時間を含む。

属性：1) 産業別^(※1)（年次・月次）

2) 地域ブロック別^(※2)（年次・月次）

(※1) 2002年度より、産業区分が変更されている。

(※2) 本項での各地域ブロックと都道府県の対応は以下の通りである。

北海道：北海道

東 北：青森、岩手、宮城、秋田、山形、福島

南関東：埼玉、千葉、東京、神奈川

北関東・甲信越：茨城、栃木、群馬、山梨、長野

北 陸：新潟、富山、石川、福井

東 海：岐阜、静岡、愛知、三重

近 畿：滋賀、京都、大阪、兵庫、奈良、和歌山

中 国：鳥取、島根、岡山、広島、山口

四 国：徳島、香川、愛媛、高知

九 州：福岡、佐賀、長崎、熊本、大分、宮崎、鹿児島、沖縄

(2) 指標の作成結果

○ 失業動向指標

1) 産業別（年次）

(単位：%)

年度	産業計	建設業	製造業	電気・ガス・熱供給・水道業	運輸・通信業	卸売・小売業、飲食店	金融・保険、不動産	サービス業
1991	1.5	1.3	1.4	1.6	1.3	1.4	1.9	1.7
1992	1.7	1.4	1.6	1.3	1.4	1.5	2.1	1.9
1993	2.0	1.6	2.1	1.2	1.7	1.9	2.2	2.2
1994	2.3	1.7	2.4	1.0	2.1	2.2	2.2	2.3
1995	2.4	1.9	2.5	1.1	2.2	2.4	2.5	2.4
1996	2.4	2.0	2.6	1.1	2.2	2.4	2.5	2.4
1997	2.5	2.3	2.6	1.1	2.4	2.6	2.8	2.5
1998	3.0	3.0	3.1	1.2	2.8	3.0	3.2	2.7
1999	3.1	3.0	3.3	1.2	2.7	3.2	3.1	2.8
2000	2.9	3.1	3.0	1.3	2.6	3.1	3.1	2.8
2001	3.1	3.3	3.5	1.4	2.8	3.2	3.2	2.8

資料：「雇用保険事業月報」

○ 失業動向指標

1) 産業別（年次） つづき

年度	産業計	建設業	製造業	電気・ガス・熱供給・水道業	情報通信業	運輸業	卸売・小売業	金融・保険業
2002	3.0	3.5	3.6	1.3	2.6	2.4	3.0	2.9
2003	2.4	3.1	2.4	1.3	1.8	1.9	2.5	2.7
2004	1.9	2.4	1.8	0.8	1.5	1.5	2.1	2.3
2005	1.7	2.0	1.6	0.7	1.3	1.3	1.9	1.9

年度	不動産業	飲食店、宿泊業	医療、福祉	教育、学習支援業	複合サービス事業	サービス業
2002	3.0	2.9	2.1	2.3	2.4	2.8
2003	2.6	2.7	1.9	2.1	2.3	2.4
2004	2.1	2.2	1.7	1.5	2.1	2.0
2005	1.8	2.1	1.7	1.5	1.9	1.9

資料：「雇用保険事業月報」

○ 失業動向指標

1) 産業別（月次）

（単位：％）

年度	月	産業計	建設業	製造業	電気・ガス・熱供給・水道業	運輸・通信業	卸売・小売業、飲食店	金融・保険、不動産	サービス業
1997	4	2.3	2.1	2.4	1.0	2.2	2.3	2.3	2.1
	5	2.4	2.2	2.5	1.1	2.3	2.4	2.5	2.4
	6	2.5	2.2	2.5	1.1	2.3	2.5	2.5	2.4
	7	2.6	2.3	2.6	1.2	2.4	2.7	2.8	2.6
	8	2.6	2.3	2.6	1.2	2.4	2.7	2.9	2.7
	9	2.6	2.3	2.6	1.1	2.5	2.7	2.9	2.7
	10	2.6	2.3	2.6	1.2	2.5	2.7	3.0	2.7
	11	2.5	2.1	2.5	1.1	2.4	2.5	2.8	2.5
	12	2.6	2.3	2.6	1.2	2.5	2.6	2.9	2.5
	1	2.6	2.5	2.6	1.1	2.5	2.7	2.9	2.5
	2	2.6	2.7	2.7	1.1	2.5	2.7	2.9	2.5
	3	2.6	2.9	2.7	1.1	2.6	2.7	2.9	2.4
1998	4	2.7	3.0	2.7	1.1	2.6	2.7	2.9	2.4
	5	2.8	2.9	2.8	1.1	2.7	2.7	3.0	2.5
	6	2.9	3.1	3.0	1.2	2.8	2.9	3.1	2.7
	7	3.1	3.2	3.2	1.2	2.9	3.1	3.3	2.9
	8	3.1	3.1	3.2	1.2	2.9	3.1	3.4	3.0
	9	3.1	3.2	3.2	1.2	2.9	3.2	3.3	3.0
	10	3.1	3.1	3.3	1.2	2.9	3.2	3.3	2.9
	11	3.0	2.9	3.2	1.2	2.8	3.1	3.2	2.8
	12	3.0	2.9	3.3	1.2	2.8	3.1	3.2	2.8
	1	3.0	3.0	3.3	1.2	2.7	3.1	3.2	2.7
	2	3.0	3.1	3.3	1.1	2.7	3.1	3.1	2.7
	3	3.0	3.1	3.2	1.1	2.6	3.1	3.0	2.6
1999	4	2.9	3.2	3.2	1.1	2.6	3.0	2.9	2.6
	5	2.8	2.9	3.1	1.1	2.5	2.9	2.8	2.6
	6	3.1	3.1	3.4	1.2	2.7	3.1	3.1	2.8
	7	3.2	3.1	3.4	1.2	2.7	3.2	3.2	2.9
	8	3.3	3.2	3.4	1.2	2.8	3.3	3.4	3.1
	9	3.2	3.1	3.4	1.2	2.8	3.3	3.3	3.0
	10	3.1	3.0	3.3	1.2	2.8	3.3	3.2	3.0
	11	3.1	2.9	3.3	1.3	2.7	3.2	3.2	2.9
	12	3.0	2.9	3.2	1.2	2.7	3.2	3.1	2.8
	1	3.0	2.9	3.2	1.2	2.6	3.1	3.1	2.8
	2	3.0	3.1	3.2	1.2	2.7	3.2	3.0	2.7
	3	2.9	3.1	3.1	1.1	2.6	3.1	2.8	2.6
2000	4	2.8	3.1	3.0	1.1	2.5	3.0	2.8	2.5
	5	2.9	3.0	3.0	1.2	2.5	3.0	2.9	2.7
	6	3.0	3.1	3.1	1.3	2.6	3.1	3.0	2.8
	7	3.0	3.1	3.1	1.3	2.6	3.1	3.1	2.9
	8	3.2	3.2	3.1	1.3	2.7	3.3	3.3	3.1
	9	3.0	3.1	3.0	1.3	2.6	3.2	3.2	2.9
	10	3.0	3.0	3.0	1.3	2.6	3.2	3.2	3.0
	11	3.0	2.9	3.0	1.3	2.6	3.2	3.2	2.9
	12	2.9	2.8	2.9	1.3	2.5	3.1	3.1	2.8
	1	2.9	3.0	2.9	1.3	2.5	3.1	3.1	2.7
	2	2.9	3.1	2.9	1.2	2.5	3.1	3.1	2.7
	3	2.8	3.2	2.9	1.2	2.4	3.2	3.0	2.5

○ 失業動向指標

1) 産業別（月次） つづき

（単位：％）

年度	月	産業計	建設業	製造業	電気・ガス・熱 供給・水道業	運輸・ 通信業	卸売・小売 業、飲食店	金融・保険、 不動産	サービス業
2001	4	2.8	3.2	2.9	1.3	2.5	3.1	2.9	2.5
	5	3.1	3.3	3.1	1.5	2.8	3.2	3.3	2.8
	6	3.0	3.2	3.1	1.4	2.7	3.2	3.2	2.7
	7	3.2	3.4	3.3	1.4	2.8	3.3	3.4	3.0
	8	3.3	3.4	3.4	1.5	2.9	3.4	3.5	3.1
	9	3.2	3.3	3.4	1.5	2.8	3.3	3.3	2.9
	10	3.3	3.3	3.6	1.5	2.9	3.4	3.3	3.0
	11	3.2	3.1	3.7	1.5	2.8	3.3	3.2	2.9
	12	3.2	3.1	3.7	1.4	2.7	3.2	3.1	2.8
	1	3.3	3.4	3.9	1.4	2.7	3.3	3.1	2.8
	2	3.2	3.4	3.8	1.2	2.8	3.2	2.9	2.6
	3	3.0	3.4	3.7	1.0	2.6	3.2	2.6	2.4
	2002	4	3.1	3.5	3.9	1.1	2.7	3.1	2.6
5		3.3	3.7	4.0	1.2	2.9	3.2	2.9	2.6
6		3.2	3.6	3.9	1.2	2.9	3.0	2.8	2.5
7		3.3	3.9	4.0	1.3	2.8	3.2	3.1	2.8
8		3.3	3.8	3.9	1.3	2.7	3.2	3.3	2.8
9	3.2	3.6	3.7	1.2	2.6	3.1	3.2	2.7	

資料：「雇用保険事業月報」

○ 失業動向指標

1) 産業別（月次） つづき

(単位：%)

年度	月	産業計	建設業	製造業	電気・ガス・熱供給・水道業	情報通信業	運輸業	卸売・小売業	金融・保険業	不動産業	飲食店、信泊業	医療、福祉	教育、学習支援業	複合サービス事業	サービス業
2002	10	3.1	3.5	3.7	1.2	2.6	2.5	3.2	3.2	3.2	3.0	2.4	3.0	2.7	2.9
	11	2.8	3.1	3.4	1.1	2.5	2.2	2.9	2.9	2.9	2.8	2.1	2.4	2.3	2.7
	12	2.8	3.1	3.3	1.1	2.4	2.2	2.8	2.8	2.9	2.8	2.0	2.0	2.1	2.6
2003	1	2.7	3.2	3.2	1.7	2.4	2.2	2.8	2.8	2.8	2.8	1.9	1.7	2.0	2.6
	2	2.6	3.2	3.0	1.7	2.2	2.1	2.7	2.7	2.7	2.8	1.7	1.4	1.8	2.5
	3	2.5	3.3	2.9	1.6	2.0	2.1	2.7	2.6	2.7	2.8	1.6	1.3	1.8	2.4
2003	4	2.5	3.4	2.8	1.6	1.8	2.0	2.6	2.5	2.7	2.7	1.6	1.5	2.2	2.4
	5	2.6	3.6	2.8	1.8	2.0	2.1	2.6	2.7	2.8	2.8	1.9	2.2	2.5	2.6
	6	2.6	3.5	2.7	1.8	2.0	2.1	2.6	2.7	2.8	2.8	2.0	2.2	2.5	2.6
	7	2.7	3.6	2.8	1.7	2.1	2.1	2.7	2.9	2.9	2.9	2.2	2.8	2.8	2.7
	8	2.6	3.4	2.6	1.4	2.1	2.0	2.7	2.9	2.8	2.8	2.3	3.0	2.8	2.7
	9	2.6	3.3	2.6	1.4	2.0	2.0	2.7	2.9	2.8	2.8	2.2	2.8	2.7	2.6
	10	2.5	3.0	2.5	1.3	1.9	1.9	2.6	2.9	2.7	2.7	2.1	2.6	2.7	2.5
	11	2.2	2.6	2.2	1.1	1.7	1.7	2.4	2.6	2.6	2.4	1.9	2.1	2.1	2.2
	12	2.2	2.6	2.2	1.0	1.7	1.7	2.4	2.6	2.6	2.4	1.8	1.8	2.0	2.2
	1	2.1	2.6	2.1	1.0	1.6	1.7	2.3	2.5	2.5	2.4	1.7	1.5	1.9	2.2
	2	2.0	2.6	2.0	0.9	1.5	1.6	2.2	2.2	2.4	2.2	1.6	1.2	1.7	2.0
	3	2.0	2.7	2.0	0.9	1.5	1.6	2.2	2.2	2.3	2.2	1.5	1.1	1.7	2.0

資料：「雇用保険事業月報」

○ 失業動向指標

1) 産業別（月次） つづき

（単位：％）

年度	月	産業計	建設業	製造業	電気・ガス・熱供給・水道業	情報通信業	運輸業	卸売・小売業	金融・保険業	不動産業	飲食店・宿泊業	医療、福祉	教育、学習支援業	複合サービス事業	サービス業
2004	4	2.0	2.8	1.9	0.9	1.4	1.6	2.1	2.3	2.1	2.4	1.5	1.3	2.1	2.0
	5	1.9	2.6	1.7	0.9	1.4	1.5	1.9	2.2	2.0	2.1	1.6	1.5	2.1	1.9
	6	2.1	2.9	1.9	1.0	1.6	1.6	2.2	2.2	2.5	2.2	2.4	1.7	2.4	2.2
	7	2.1	2.9	1.9	1.0	1.6	1.6	2.2	2.2	2.5	2.2	2.4	2.0	2.6	2.2
	8	2.2	2.8	1.9	1.1	1.7	1.6	2.2	2.2	2.6	2.3	2.4	2.4	2.7	2.3
	9	2.1	2.6	1.8	1.0	1.6	1.6	2.2	2.2	2.5	2.2	2.3	2.0	2.5	2.2
	10	1.9	2.4	1.7	0.8	1.5	1.5	2.1	2.1	2.3	2.1	2.2	1.8	2.1	2.0
	11	1.9	2.2	1.7	0.8	1.5	1.4	2.1	2.2	2.2	2.1	2.2	1.7	1.5	1.9
	12	1.8	2.0	1.7	0.7	1.4	1.4	2.0	2.1	2.1	2.0	2.1	1.6	1.8	1.9
	1	1.7	2.0	1.7	0.7	1.4	1.3	2.0	2.0	2.0	1.9	2.1	1.5	1.6	1.9
	2	1.7	2.1	1.6	0.6	1.3	1.3	1.9	1.9	1.9	1.9	2.1	1.5	0.9	1.5
	3	1.7	2.2	1.7	0.6	1.3	1.3	2.0	2.0	1.9	1.9	2.2	1.4	0.9	1.5
2005	4	1.7	2.2	1.6	0.6	1.2	1.3	1.8	1.8	1.8	2.0	1.4	1.1	1.8	1.8
	5	1.7	2.1	1.6	0.6	1.3	1.3	1.8	1.8	1.8	2.0	1.6	1.5	2.0	1.8
	6	1.9	2.3	1.7	0.7	1.4	1.4	2.0	2.0	1.9	2.1	1.7	1.7	2.2	2.0
	7	1.9	2.2	1.7	0.7	1.4	1.4	2.0	2.0	1.9	2.1	1.9	2.0	2.3	2.0
	8	2.0	2.3	1.7	0.8	1.6	1.4	2.1	2.2	2.0	2.2	2.1	2.4	2.5	2.2
	9	1.9	2.1	1.6	0.8	1.5	1.3	2.0	2.1	1.9	2.1	1.9	2.1	2.3	2.0
	10	1.8	1.9	1.6	0.7	1.4	1.3	2.0	2.0	1.9	1.9	2.1	1.9	1.9	1.9
	11	1.7	1.8	1.5	0.8	1.3	1.3	1.9	1.9	1.9	1.9	2.0	1.7	1.5	1.9
	12	1.6	1.7	1.5	0.7	1.3	1.2	1.9	1.8	1.8	1.8	2.0	1.5	1.1	1.6
	1	1.6	1.8	1.5	0.7	1.3	1.2	1.9	1.8	1.8	1.8	2.0	1.5	1.0	1.8
	2	1.6	1.8	1.5	0.7	1.2	1.2	1.9	1.7	1.7	1.7	2.0	1.4	0.9	1.4
	3	1.6	1.9	1.4	0.6	1.2	1.2	1.9	1.6	1.6	1.7	2.0	1.4	0.8	1.4

資料：「雇用保険事業月報」

○ 失業動向指標

2) 地域ブロック別（年次）

（単位：％）

年度	全国計	北海道	東北	南関東	北関東 甲信越	北陸	東海	近畿	中国	四国	九州
1991	1.5	2.1	1.7	1.1	1.2	1.3	1.3	1.7	1.8	2.3	2.2
1992	1.7	2.3	1.9	1.3	1.5	1.5	1.5	1.9	1.9	2.4	2.4
1993	2.0	2.6	2.3	1.6	1.9	1.8	1.9	2.3	2.3	2.7	2.7
1994	2.3	2.7	2.5	1.8	2.2	2.0	2.2	2.5	2.5	2.8	2.8
1995	2.4	2.9	2.6	1.9	2.3	2.1	2.3	2.7	2.7	3.0	3.1
1996	2.4	2.9	2.7	1.9	2.3	2.1	2.3	2.6	2.8	3.0	3.1
1997	2.5	3.3	2.8	2.0	2.4	2.2	2.4	2.7	3.0	3.2	3.3
1998	3.0	3.9	3.4	2.4	2.9	2.9	2.7	3.3	3.4	3.6	3.8
1999	3.1	3.6	3.4	2.5	3.0	2.9	2.9	3.4	3.4	3.6	3.8
2000	2.9	3.6	3.4	2.3	2.9	2.7	2.7	3.2	3.3	3.7	3.7
2001	3.1	3.7	4.0	2.4	3.3	3.2	2.8	3.4	3.6	4.0	4.0
2002	3.0	3.4	3.9	2.3	3.4	3.0	2.6	3.3	3.3	3.6	3.8
2003	2.4	3.0	3.0	1.8	2.6	2.4	2.1	2.6	2.6	3.1	3.1
2004	1.9	2.6	2.5	1.4	1.9	1.9	1.6	2.1	2.1	2.7	2.6
2005	1.7	2.5	2.4	1.2	1.8	1.7	1.4	1.9	2.0	2.5	2.5

資料：「雇用保険事業年報」

○ 失業動向指標

2) 地域ブロック別（月次）

（単位：％）

年度	月	全国計	北海道	東北	南関東	北関東 甲信越	北陸	東海	近畿	中国	四国	九州
1997	4	2.3	3.3	2.6	1.8	2.2	2.0	2.1	2.4	2.6	2.8	3.0
	5	2.4	3.2	2.8	1.9	2.3	2.1	2.3	2.6	2.8	3.1	3.2
	6	2.5	3.1	2.7	1.9	2.3	2.1	2.3	2.6	2.9	3.1	3.3
	7	2.6	3.2	2.8	2.1	2.5	2.2	2.5	2.8	3.0	3.3	3.5
	8	2.6	3.1	2.7	2.1	2.5	2.2	2.4	2.8	3.0	3.3	3.5
	9	2.6	3.1	2.8	2.1	2.5	2.3	2.5	2.9	3.1	3.3	3.5
	10	2.6	3.1	2.8	2.1	2.5	2.2	2.5	2.9	3.1	3.2	3.5
	11	2.5	2.9	2.7	2.0	2.4	2.1	2.4	2.7	2.9	3.1	3.2
	12	2.6	3.2	2.7	2.1	2.4	2.2	2.5	2.8	3.0	3.2	3.3
	1	2.6	3.7	2.8	2.1	2.5	2.3	2.4	2.8	3.0	3.2	3.3
	2	2.6	4.0	3.0	2.1	2.5	2.5	2.5	2.8	3.1	3.1	3.4
	3	2.6	4.2	3.0	2.1	2.5	2.5	2.4	2.8	3.0	3.1	3.4
1998	4	2.7	4.2	3.1	2.1	2.6	2.5	2.4	2.8	3.1	3.3	3.4
	5	2.8	4.1	3.3	2.1	2.7	2.6	2.5	2.9	3.2	3.3	3.6
	6	2.9	3.9	3.4	2.3	2.8	2.8	2.7	3.2	3.4	3.7	3.8
	7	3.1	3.9	3.5	2.4	2.9	2.9	2.8	3.4	3.5	3.9	4.0
	8	3.1	3.8	3.5	2.5	3.0	3.0	2.8	3.4	3.5	3.8	4.0
	9	3.1	3.6	3.5	2.5	3.0	3.0	2.9	3.5	3.5	3.8	4.1
	10	3.1	3.6	3.5	2.5	3.0	3.0	2.9	3.4	3.5	3.7	4.0
	11	3.0	3.5	3.4	2.4	2.9	2.9	2.8	3.4	3.4	3.6	3.8
	12	3.0	3.7	3.4	2.4	3.0	2.9	2.8	3.3	3.4	3.6	3.8
	1	3.0	4.0	3.5	2.5	3.0	3.0	2.8	3.3	3.3	3.5	3.7
	2	3.0	4.1	3.5	2.4	3.0	3.1	2.7	3.3	3.3	3.5	3.7
	3	3.0	4.2	3.5	2.4	2.9	3.1	2.7	3.2	3.2	3.4	3.7
1999	4	2.9	4.1	3.5	2.3	2.9	3.0	2.7	3.2	3.3	3.5	3.6
	5	2.8	3.7	3.4	2.2	2.8	2.8	2.6	3.1	3.2	3.3	3.6
	6	3.1	3.6	3.6	2.5	3.0	3.0	2.9	3.4	3.4	3.7	3.8
	7	3.2	3.6	3.6	2.6	3.1	3.0	3.0	3.5	3.6	3.9	4.0
	8	3.3	3.6	3.6	2.7	3.2	3.1	3.0	3.6	3.7	4.0	4.1
	9	3.2	3.4	3.5	2.6	3.2	3.0	3.0	3.5	3.6	3.9	4.0
	10	3.1	3.3	3.4	2.6	3.1	2.9	2.9	3.5	3.5	3.7	3.9
	11	3.1	3.3	3.3	2.5	3.1	2.9	2.9	3.5	3.5	3.7	3.8
	12	3.0	3.5	3.2	2.5	3.0	2.9	2.9	3.3	3.4	3.6	3.7
	1	3.0	3.8	3.3	2.5	3.0	2.9	2.8	3.3	3.3	3.5	3.6
	2	3.0	3.9	3.3	2.4	3.0	3.0	2.8	3.2	3.3	3.5	3.7
	3	2.9	3.9	3.3	2.3	2.9	2.8	2.7	3.1	3.2	3.4	3.5
2000	4	2.8	3.9	3.3	2.2	2.8	2.7	2.6	3.0	3.2	3.4	3.5
	5	2.9	3.8	3.4	2.3	2.8	2.8	2.7	3.1	3.3	3.5	3.6
	6	3.0	3.6	3.5	2.4	2.9	2.8	2.8	3.3	3.4	3.8	3.8
	7	3.0	3.5	3.4	2.4	3.0	2.8	2.8	3.3	3.5	3.9	3.9
	8	3.2	3.6	3.5	2.6	3.1	2.9	3.0	3.5	3.6	4.0	4.1
	9	3.0	3.4	3.3	2.4	3.0	2.7	2.8	3.3	3.4	3.8	3.9
	10	3.0	3.4	3.3	2.4	3.0	2.8	2.8	3.4	3.5	3.9	3.9
	11	3.0	3.3	3.3	2.4	2.9	2.7	2.8	3.3	3.4	3.8	3.7
	12	2.9	3.4	3.2	2.3	2.8	2.7	2.7	3.2	3.3	3.7	3.6
	1	2.9	3.8	3.3	2.3	2.8	2.7	2.7	3.2	3.3	3.7	3.6
	2	2.9	3.9	3.3	2.2	2.8	2.8	2.6	3.1	3.2	3.6	3.6
	3	2.8	4.0	3.4	2.2	2.8	2.8	2.6	3.1	3.2	3.5	3.5

○ 失業動向指標

2) 地域ブロック別（月次） つづき

（単位：％）

年度	月	全国計	北海道	東北	南関東	北関東 甲信越	北陸	東海	近畿	中国	四国	九州
2001	4	2.8	4.1	3.5	2.1	2.8	2.8	2.6	3.1	3.3	3.6	3.6
	5	3.1	4.0	3.8	2.3	3.0	3.0	2.8	3.4	3.7	4.0	4.0
	6	3.0	3.7	3.7	2.3	3.0	3.0	2.8	3.4	3.5	4.0	3.9
	7	3.2	3.7	3.9	2.4	3.2	3.2	2.9	3.5	3.7	4.3	4.2
	8	3.3	3.7	3.9	2.5	3.3	3.3	3.0	3.6	3.8	4.3	4.3
	9	3.2	3.5	3.9	2.4	3.2	3.2	2.9	3.5	3.6	4.1	4.2
	10	3.3	3.6	4.1	2.5	3.4	3.3	3.0	3.6	3.8	4.2	4.3
	11	3.2	3.4	4.1	2.5	3.4	3.2	2.9	3.5	3.7	4.0	4.1
	12	3.2	3.6	4.1	2.4	3.4	3.2	2.9	3.4	3.6	3.9	4.0
	1	3.3	3.9	4.4	2.4	3.6	3.4	2.9	3.5	3.6	3.9	4.0
	2	3.2	4.0	4.4	2.3	3.6	3.4	2.8	3.4	3.5	3.8	3.9
	3	3.0	3.9	4.3	2.2	3.4	3.3	2.6	3.2	3.3	3.5	3.9
2002	4	3.1	4.0	4.5	2.2	3.5	3.3	2.6	3.2	3.4	3.7	4.0
	5	3.3	3.9	4.6	2.4	3.7	3.4	2.8	3.5	3.6	4.0	4.2
	6	3.2	3.5	4.4	2.3	3.6	3.3	2.7	3.4	3.4	3.9	4.1
	7	3.3	3.6	4.5	2.5	3.8	3.4	2.9	3.6	3.7	4.2	4.3
	8	3.3	3.4	4.2	2.6	3.7	3.3	2.9	3.6	3.6	4.0	4.2
	9	3.2	3.2	4.0	2.5	3.6	3.1	2.8	3.5	3.5	3.9	4.0
	10	3.1	3.2	3.9	2.5	3.6	3.0	2.8	3.5	3.5	3.8	3.9
	11	2.8	3.0	3.4	2.3	3.3	2.7	2.5	3.2	3.1	3.4	3.5
	12	2.8	3.1	3.4	2.2	3.2	2.7	2.4	3.1	3.1	3.4	3.4
	1	2.7	3.4	3.4	2.2	3.1	2.7	2.4	3.0	3.0	3.2	3.2
	2	2.6	3.4	3.3	2.0	3.0	2.6	2.3	2.9	2.9	3.1	3.1
	3	2.5	3.4	3.2	2.0	2.9	2.6	2.2	2.8	2.7	3.0	3.0
2003	4	2.5	3.5	3.3	1.9	2.9	2.5	2.2	2.7	2.7	3.1	3.0
	5	2.6	3.5	3.4	2.0	2.9	2.6	2.3	2.9	2.9	3.4	3.3
	6	2.6	3.3	3.3	2.0	2.9	2.6	2.3	2.9	2.9	3.5	3.4
	7	2.7	3.3	3.4	2.1	3.0	2.7	2.4	3.0	3.0	3.6	3.6
	8	2.6	3.0	3.2	2.0	2.8	2.6	2.3	2.9	2.9	3.5	3.4
	9	2.6	2.9	3.1	2.0	2.8	2.6	2.3	2.9	2.9	3.4	3.4
	10	2.5	2.8	3.0	1.9	2.7	2.4	2.2	2.8	2.8	3.2	3.2
	11	2.2	2.6	2.7	1.7	2.4	2.2	2.0	2.4	2.4	2.9	2.8
	12	2.2	2.7	2.7	1.7	2.3	2.1	1.9	2.4	2.4	2.9	2.8
	1	2.1	2.9	2.7	1.6	2.3	2.1	1.9	2.3	2.3	2.7	2.7
	2	2.0	2.9	2.6	1.6	2.1	2.0	1.8	2.2	2.2	2.5	2.6
	3	2.0	3.0	2.7	1.5	2.1	2.0	1.7	2.2	2.1	2.5	2.6
2004	4	2.0	3.0	2.8	1.5	2.0	2.0	1.7	2.1	2.1	2.7	2.7
	5	1.9	2.8	2.6	1.3	1.9	1.9	1.6	2.1	2.1	2.6	2.6
	6	2.1	2.8	2.9	1.5	2.2	2.1	1.8	2.3	2.3	3.0	2.9
	7	2.1	2.8	2.9	1.5	2.2	2.1	1.8	2.3	2.4	3.0	3.0
	8	2.2	2.7	2.8	1.6	2.2	2.1	1.9	2.4	2.4	3.1	3.0
	9	2.1	2.5	2.6	1.5	2.1	2.0	1.8	2.3	2.3	2.9	2.9
	10	1.9	2.4	2.4	1.4	1.9	1.8	1.6	2.1	2.1	2.7	2.7
	11	1.9	2.4	2.3	1.4	1.9	1.8	1.6	2.1	2.1	2.6	2.5
	12	1.8	2.4	2.3	1.3	1.8	1.8	1.5	1.9	2.0	2.5	2.4
	1	1.7	2.6	2.3	1.3	1.7	1.8	1.5	1.9	2.0	2.4	2.4
	2	1.7	2.6	2.3	1.2	1.7	1.8	1.4	1.8	1.9	2.3	2.3
	3	1.7	2.7	2.4	1.2	1.7	1.8	1.4	1.8	1.9	2.3	2.3

資料：「雇用保険事業月報」

○ 失業動向指標

2) 地域ブロック別（月次） つづき

（単位：％）

年度	月	全国計	北海道	東北	南関東	北関東 甲信越	北陸	東海	近畿	中国	四国	九州
2005	4	1.7	2.8	2.5	1.2	1.7	1.7	1.4	1.7	1.9	2.5	2.3
	5	1.7	2.7	2.4	1.2	1.8	1.7	1.4	1.8	2.0	2.5	2.5
	6	1.9	2.7	2.7	1.3	1.9	1.8	1.5	2.0	2.2	2.8	2.7
	7	1.9	2.6	2.6	1.3	2.0	1.9	1.6	2.0	2.2	2.7	2.7
	8	2.0	2.7	2.7	1.4	2.0	1.9	1.6	2.2	2.3	2.8	2.9
	9	1.9	2.4	2.4	1.3	1.9	1.8	1.5	2.0	2.1	2.6	2.7
	10	1.8	2.3	2.3	1.3	1.8	1.7	1.5	1.9	2.0	2.5	2.5
	11	1.7	2.3	2.2	1.2	1.7	1.6	1.5	1.9	1.9	2.4	2.4
	12	1.6	2.3	2.1	1.2	1.7	1.6	1.4	1.8	1.9	2.3	2.3
	1	1.6	2.5	2.2	1.2	1.6	1.6	1.4	1.8	1.9	2.3	2.3
	2	1.6	2.5	2.2	1.1	1.6	1.6	1.3	1.7	1.8	2.1	2.2
	3	1.6	2.6	2.2	1.1	1.6	1.5	1.3	1.7	1.8	2.1	2.2

資料：「雇用保険事業月報」

(3) 結果の解説

失業動向指標の動きをみると（図1-1）、90年代は一貫して上昇傾向にある。90年代前半は比較的上昇率が大きく、95-96年度には横這いに落ち着くが、それ以降は再び上昇傾向にあり、特に97-98年度にかけての上昇が大きい。99-2000年は減少に転じたものの、2000-01年は再び上昇、02-04年は大きく減少、05年も減少傾向が続いている。

図1-1 失業動向指標の推移

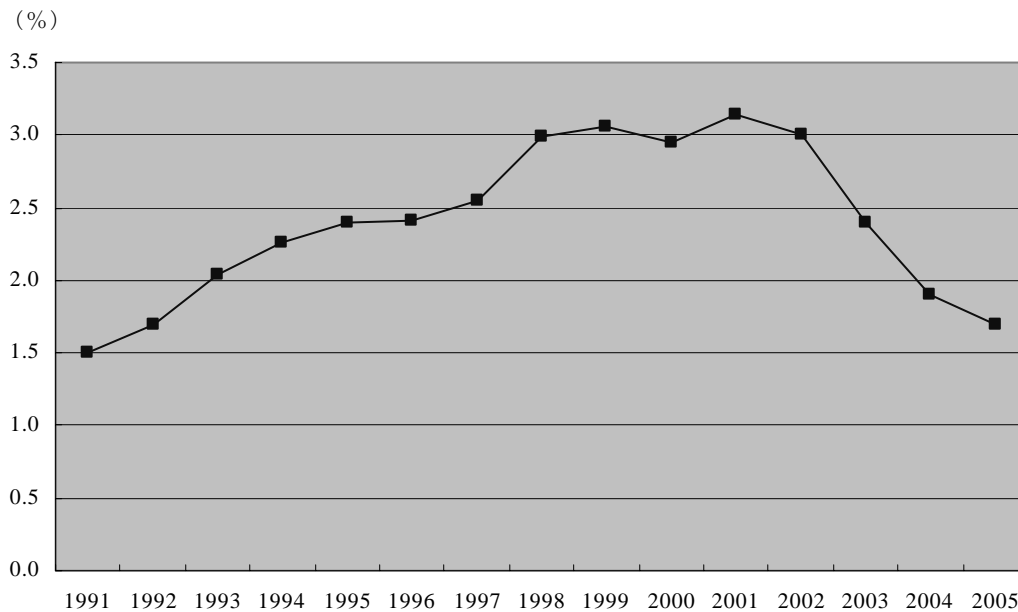

資料：「雇用保険事業年報」

(年度)

(4) 注意点

① 受給者実人員と失業者の違いについて

本指標は、雇用保険の受給者実人員を失業者とみなして作成したものであるが、受給者実人員と完全失業者とは異なる概念である。具体的には以下の点に注意が必要である。

- 1) 雇用保険の受給者実人員は非労働力人口から失業者になった者は含まない。すなわち、例えば専業主婦だった者が職探しを始めている状態は含まれない。一方、完全失業者にはこうした人たちも含まれる。
- 2) 受給者実人員には基本手当の支給期間を終了した者は含まれない。このため、支給期間を終了しても職に就けない者は、完全失業者ではあっても受給者実人員には含まれない。
- 3) 基本手当の受給資格者であっても、正当な理由なく自己の都合で退職した場合には、基本手当の給付が制限され、一定期間、給付を受けられないことがある。この場合には、受給者実人員には含まれず、給付制限が終了して受給を開始するまで、タイムラグが生じる。なお、給付制限については(5)参照のこと。

② 地域間の比較について

地域別に指標を比較する際には、次の点に注意が必要である。すなわち、被保険者数は、その勤め先の事業所の所在により区分されており、一方、受給者実人員はその住所により区分されている。このため、住所と勤務先が異なる場合には、同一人物であっても、被保険者の場合と受給者実人員になった場合とでは別々の地域に区分されることになる。

③ 短時間労働者について

雇用者全体に比べて、雇用保険の被保険者は、短時間雇用者の占める割合が低い。これによって本指標が何らかの影響を受けている可能性が考えられる。例えば、短時間雇用者は正規雇用者に比べて失業率が高いため、本指標の失業水準は雇用者全体の失業水準に比べて低い可能性がある。

(5) 雇用保険制度の解説

① 被保険者について

(被保険者の範囲)

現行の雇用保険制度のもとでは、雇用保険が適用されている事業所の労働者は、その意思に関わらず原則として全員が被保険者となる。ただし、以下の例外がある。

- 65歳に達した日以後に雇用される者は被保険者にならない。(ただし、短期雇用特例被保険者または日雇労働被保険者に該当する場合を除く。)
- 短時間就労者(いわゆるパート)は、次の2要件を満たすときに被保険者(短時間労働被保険者)となる。
 - ・ 週所定労働時間20時間以上
 - ・ 1年以上引き続き雇用されることが見込まれる
- 国、都道府県、市町村その他これらに準ずるものの事業に雇用される者のうち、離職した場合に、雇用保険の求職者給付および就職促進給付の内容を超える諸給付を受け取る者は被保険者にならない。
- その他、以下の者は被保険者にはならない。
 - ・ 4ヶ月以内の期間を予定して行われる季節的事業に雇用される者
 - ・ 船員保険の被保険者

(被保険者の種類)

被保険者には、一般被保険者、高年齢継続被保険者、短期雇用特例被保険者、日雇労働被保険者の4種類がある。

- 一般被保険者

以下に述べる高年齢継続被保険者、短期雇用特例被保険者、日雇労働被保険者以外の

被保険者のことを指す。被保険者の大部分が一般被保険者に該当する。一般被保険者が失業した場合には基本手当が支給されることになる。

○ 高年齢継続被保険者

同一の事業主の適用事業に65歳に達した日の前日から引き続いて65歳に達した日以後の日において雇用されている者（短期雇用特例被保険者および日雇労働被保険者を除く）を指す。高年齢継続被保険者が失業した場合には、高年齢求職者給付金が支給される。

○ 短期雇用特例被保険者

季節的に雇用される者、または短期の雇用につくことを常態とする被保険者を指す。短期雇用特例被保険者が失業した場合には、特例一時金が支給されることになる。

○ 日雇労働被保険者

日雇労働者（日々雇用される者、または30日以内の期間を定めて雇用される者）である被保険者を指す。日雇労働被保険者が失業した場合には日雇労働求職者給付金が支給される。

なお、一般被保険者と高年齢継続被保険者については、短時間労働被保険者とそれ以外の被保険者とに分けられる。短時間労働被保険者とは、次の要件を全て満たす者を指す。

- 1週間の所定労働時間が、当該事業において同種の事業に従事する通常の労働者の所定労働時間に比べて短く、1週間の所定労働時間が30時間未満であり、かつ20時間以上である。
- 1年以上引き続き雇用されることが見込まれる。
- 年収が90万円以上見込まれる（なお、これについては平成13年3月31日をもって廃止された）。

② 受給者実人員（基本手当の受給者）について

（基本手当の受給要件）

一般被保険者が失業した場合に支給されるのが、基本手当である。具体的には、以下の3点を全て満たす場合に基本手当は支給される。

- 離職により被保険者でなくなったこと（被保険者資格の喪失）
- 労働の意志および能力があるにもかかわらず、職業に就くことができないこと
- 離職の日以前1年間に被保険者期間が通算して6ヵ月以上（短時間労働被保険者の場合は離職の日以前2年間に12ヵ月以上）あること

（基本手当日額）

基本手当日額は、賃金日額に一定の乗率（50～80%）を乗じて決定される。賃金日額は、原則的には被保険者期間として計算された最後の6ヵ月間に支払われた賃金総額を180で除

した額となる。賃金日額の大きさに応じて定められている一定の乗率（50～80％）を賃金日額に乗じることで、基本手当日額が計算される。

（所定給付日数）

基本手当の支給を受けることができる日数を所定給付日数という。離職時における年齢、被保険者区分、被保険者であった期間、離職理由などによって定められており、過去に何度か改定が行われている。

（給付制限について）

受給資格者が以下の事由に該当する場合には、基本手当の給付が制限されることがある。

○ 公共職業安定所の職業紹介や公共職業訓練等の受講指示を拒んだとき

受給資格者が、公共職業安定所の紹介する職業に就くことを拒んだ場合、あるいは、公共職業安定所長の指示した公共職業訓練等の受講を拒否した場合は、その拒んだ日から起算して1ヶ月間は基本手当は支給されない。ただし、拒否する正当な理由のある場合には、制限は行われぬ。

○ 被保険者が正当な理由なく、自己の都合で退職したとき

被保険者が、自己の責めに帰すべき重大な理由により解雇された場合や、正当な理由なく自己の都合によって退職した場合には、1ヵ月以上3ヵ月以内の間において公共職業安定所長の定める期間、基本手当は支給されない。

○ 偽りその他不正の行為によって給付を受け、または受けようとしたとき

偽りその他不正の行為によって基本手当などの給付を受け、または受けようとした者は、その支給を受けた日、あるいは受けようとした日以後、給付は受けられない。ただし、その者が新たに受給資格を取得した場合はこの限りではない。

関連ホームページ

・雇用保険手続きのご案内

http://www.hellowork.go.jp/html/info_1_h.html

1. 2 フローデータ関連指標

(1) 指標の概要

雇用保険に加入している被保険者が失業した場合、一般被保険者は基本手当、高年齢継続被保険者は高年齢求職者給付金、短期雇用特例被保険者は特例一時金を受給できる。ただし、そのためにはまず、失業した者は公共職業安定所へ離職票を提出して、これらの支給を受ける資格があると決定される必要がある。資格ありと決定された件数を、受給資格決定件数という。したがって、受給資格決定件数とは、就業状態から失業状態へ移行した人数ととらえることができる。そこで、受給資格決定件数を被保険者数で除すことで、就業状態にある者のうちどれだけが失業状態に移行したのか、いわば失業への参入確率をみることができる。

ここで特に一般被保険者の場合、受給資格決定の後、実際に基本手当の第1回目の支給を受けた者を初回受給者という。この初回受給者数を被保険者数で除すと、被保険者数のうちの一般被保険者の失業参入確率をみることができる。

また、受給者への参入確率とは逆に、受給者からの離脱確率も算出することができる。これは、基本手当の支給終了者数を受給者実人員で除すことで求めることができる。

ところで、失業の構造は失業頻度と失業期間に分けて考えることができる。失業水準が同じでも、失業頻度が高く失業期間が短い場合と、失業頻度が低く失業期間が長い場合とでは状況が異なってくる。前者の場合には多くの方が失業者になるが、比較的短期間に失業から抜け出せるのに対し、後者では失業者になる人は少ないものの、一度失業者になってしまうとそこから抜け出すのが困難な状況を示唆する。このように、失業量は失業頻度と失業期間の積として求めることができる。

したがって、失業量を失業頻度で割ると失業期間が求められることになる。失業量を受給者実人員、失業頻度を初回受給者数によって示されるとすれば、受給者実人員を初回受給者数で除すことで、失業期間を算出できると考えられる。

以上を踏まえ、ここではこれらの指標を算出する。

(取り上げる指標)

① フロー参入確率指標 (AとBの2種類を作成)

算式：フロー参入確率指標A = 初回受給者数 / 被保険者数

フロー参入確率指標B = 受給資格決定件数 / 被保険者数

属性：1) 産業別 (年次・月次)

2) 男女年齢階級別 (年次)

3) 地域ブロック別 (年次・月次)

(ただし指標Bについては、2) 男女年齢階級別はなし)

なお、初回受給者数、支給終了者数、受給者実人員は基本手当基本分（短時間を含む）。
被保険者数は一般＋高年齢＋特例（一般、高年齢は短時間を含む）。

（２）指標の作成結果

① フロー参入確率指標

1) 産業別（年次）

指標 A（初回受給者数／被保険者数×100）

（単位：％）

	産業計	建設業	製造業	電気・ガス・熱供給・水道業	運輸・通信業	卸売・小売業、飲食店	金融・保険、不動産	サービス業
1991	3.3	3.2	2.8	2.3	2.4	3.4	4.7	4.0
1992	3.9	3.6	3.5	2.2	2.8	3.9	5.1	4.6
1993	4.7	3.9	4.5	2.0	3.5	4.7	5.2	5.3
1994	4.9	4.0	4.5	1.8	4.0	5.2	5.1	5.4
1995	5.1	4.4	4.7	2.0	3.9	5.6	5.5	5.4
1996	5.0	4.5	4.6	2.0	4.0	5.5	5.5	5.3
1997	5.5	5.6	4.8	2.0	4.6	6.0	6.4	5.7
1998	6.4	6.8	6.0	2.1	5.1	7.0	6.8	6.3
1999	6.4	6.8	5.9	2.2	5.2	7.1	6.6	6.4
2000	6.2	6.8	5.4	2.2	4.9	7.1	6.6	6.3
2001	7.0	7.4	7.2	2.3	5.7	7.4	6.7	6.5

指標 B（受給資格決定件数／被保険者数×100）

（単位：％）

	産業計	建設業	製造業	電気・ガス・熱供給・水道業	運輸・通信業	卸売・小売業、飲食店	金融・保険、不動産	サービス業
1991	4.4	4.0	3.7	2.5	3.4	4.7	5.8	5.3
1992	5.0	4.3	4.4	2.3	3.7	5.3	6.1	5.9
1993	5.6	4.6	5.2	2.1	4.4	6.0	5.8	6.5
1994	5.8	4.9	5.3	2.0	5.0	6.5	5.8	6.5
1995	6.0	5.2	5.5	2.1	4.9	6.7	6.2	6.4
1996	6.1	5.5	5.4	2.1	5.1	6.9	6.4	6.5
1997	6.7	6.8	5.7	2.2	5.8	7.6	7.4	7.0
1998	7.3	7.7	6.7	2.2	6.2	8.2	7.6	7.5
1999	7.4	7.7	6.6	2.3	6.3	8.3	7.4	7.6
2000	7.4	7.9	6.3	2.5	6.2	8.5	7.5	7.6
2001	8.0	8.5	8.0	2.4	6.7	8.6	7.4	7.7

資料：「雇用保険事業年報」

① フロー参入確率指標

1) 産業別（年次）

指標 A（初回受給者数／被保険者数×100） つづき (単位：%)

年度	産業計	建設業	製造業	電気・ガス・熱供給・水道業	情報通信業	運輸業	卸売・小売業	金融・保険業
2002	6.8	8.2	6.7	3.2	6.1	5.3	7.1	6.9
2003	5.8	7.2	5.0	2.6	4.9	4.5	6.2	6.6
2004	5.2	6.1	4.3	2.0	4.3	3.8	5.6	6.0
2005	4.8	5.3	3.9	1.7	4.0	3.5	5.3	5.3

年度	不動産業	飲食店、宿泊業	医療、福祉	教育、学習支援業	複合サービス事業	サービス業
2002	7.7	7.6	5.7	6.3	5.1	7.2
2003	6.7	7.2	5.4	5.8	5.0	6.4
2004	5.8	6.3	5.2	4.7	4.9	5.8
2005	5.3	6.0	5.1	4.6	4.6	5.6

指標 B（受給資格決定件数／被保険者数×100） つづき (単位：%)

年度	産業計	建設業	製造業	電気・ガス・熱供給・水道業	情報通信業	運輸業	卸売・小売業	金融・保険業
2002	7.7	9.1	7.2	3.3	7.0	6.3	8.2	7.8
2003	6.8	8.1	5.7	2.8	5.8	5.5	7.5	7.5
2004	6.2	7.1	5.0	2.1	5.2	4.8	6.8	6.8
2005	5.9	6.3	4.6	1.9	4.9	4.5	6.6	6.1

年度	不動産業	飲食店、宿泊業	医療、福祉	教育、学習支援業	複合サービス事業	サービス業
2002	9.0	9.4	7.0	7.2	5.7	8.3
2003	7.9	9.1	6.8	6.8	5.7	7.6
2004	7.1	8.2	6.7	5.5	5.6	7.0
2005	6.6	7.8	6.6	5.4	5.3	6.8

資料：「雇用保険事業年報」

① フロー参入確率指標

1) 産業別（月次）

指標 A（初回受給者数／被保険者数×100）

（単位：％）

年度	月	産業計	建設業	製造業	電気・ガス・熱供給・水道業	運輸・通信業	卸売・小売業、飲食店	金融・保険、不動産	サービス業
1997	4	0.48	0.46	0.42	0.22	0.41	0.47	0.48	0.53
	5	0.62	0.60	0.51	0.27	0.50	0.60	0.69	0.71
	6	0.41	0.42	0.36	0.13	0.34	0.49	0.45	0.42
	7	0.52	0.50	0.42	0.20	0.39	0.58	0.66	0.60
	8	0.43	0.37	0.35	0.16	0.33	0.47	0.54	0.50
	9	0.41	0.38	0.36	0.13	0.35	0.50	0.45	0.43
	10	0.43	0.40	0.39	0.20	0.35	0.49	0.53	0.43
	11	0.37	0.32	0.34	0.15	0.31	0.42	0.48	0.38
	12	0.41	0.39	0.37	0.14	0.34	0.47	0.46	0.41
	1	0.44	0.53	0.40	0.12	0.38	0.49	0.46	0.42
	2	0.51	0.72	0.47	0.17	0.45	0.54	0.57	0.45
	3	0.45	0.54	0.41	0.13	0.41	0.52	0.57	0.40
1998	4	0.61	0.71	0.57	0.22	0.54	0.59	0.66	0.61
	5	0.66	0.72	0.56	0.24	0.52	0.63	0.77	0.71
	6	0.53	0.63	0.50	0.16	0.42	0.60	0.54	0.51
	7	0.58	0.61	0.52	0.17	0.47	0.65	0.67	0.62
	8	0.53	0.53	0.45	0.18	0.40	0.57	0.61	0.59
	9	0.51	0.55	0.49	0.15	0.40	0.60	0.51	0.50
	10	0.48	0.46	0.48	0.16	0.39	0.56	0.54	0.45
	11	0.48	0.41	0.49	0.18	0.38	0.53	0.56	0.46
	12	0.48	0.42	0.48	0.15	0.38	0.54	0.52	0.47
	1	0.47	0.51	0.48	0.13	0.38	0.52	0.46	0.45
	2	0.54	0.69	0.53	0.17	0.44	0.59	0.53	0.49
	3	0.49	0.55	0.48	0.17	0.42	0.57	0.47	0.45
1999	4	0.67	0.76	0.64	0.24	0.53	0.65	0.69	0.68
	5	0.64	0.65	0.55	0.23	0.50	0.62	0.69	0.69
	6	0.57	0.66	0.54	0.16	0.45	0.64	0.56	0.56
	7	0.56	0.58	0.51	0.17	0.45	0.61	0.63	0.60
	8	0.58	0.55	0.51	0.21	0.47	0.63	0.67	0.64
	9	0.51	0.52	0.47	0.16	0.41	0.59	0.50	0.52
	10	0.46	0.41	0.44	0.16	0.38	0.54	0.47	0.44
	11	0.50	0.43	0.49	0.21	0.42	0.58	0.57	0.50
	12	0.45	0.42	0.42	0.13	0.36	0.53	0.46	0.45
	1	0.44	0.50	0.42	0.12	0.35	0.50	0.44	0.43
	2	0.55	0.72	0.51	0.19	0.45	0.62	0.53	0.52
	3	0.46	0.57	0.42	0.18	0.39	0.55	0.43	0.43
2000	4	0.56	0.65	0.51	0.21	0.46	0.56	0.56	0.57
	5	0.72	0.79	0.57	0.28	0.58	0.70	0.80	0.81
	6	0.51	0.63	0.46	0.16	0.41	0.58	0.50	0.51
	7	0.50	0.56	0.43	0.16	0.38	0.55	0.58	0.55
	8	0.62	0.62	0.50	0.24	0.47	0.69	0.72	0.71
	9	0.43	0.44	0.38	0.14	0.34	0.53	0.41	0.43
	10	0.48	0.47	0.43	0.17	0.39	0.58	0.52	0.48
	11	0.49	0.43	0.44	0.22	0.40	0.58	0.58	0.51
	12	0.42	0.41	0.38	0.14	0.33	0.52	0.43	0.43
	1	0.47	0.56	0.44	0.13	0.37	0.56	0.48	0.45
	2	0.52	0.67	0.47	0.17	0.42	0.61	0.55	0.47
	3	0.47	0.56	0.42	0.19	0.38	0.59	0.47	0.42

① フロー参入確率指標

1) 産業別（月次） つづき

指標 A（初回受給者数／被保険者数×100）

（単位：％）

年度	月	産業計	建設業	製造業	電気・ガス・熱 供給・水道業	運輸・ 通信業	卸売・小売 業、飲食店	金融・保険、 不動産	サービス業
2001	4	0.59	0.68	0.57	0.31	0.50	0.60	0.57	0.57
	5	0.82	0.86	0.67	0.34	0.75	0.78	0.96	0.88
	6	0.49	0.56	0.45	0.13	0.38	0.58	0.49	0.46
	7	0.61	0.67	0.58	0.17	0.44	0.66	0.66	0.64
	8	0.60	0.61	0.57	0.22	0.44	0.63	0.64	0.65
	9	0.44	0.46	0.46	0.18	0.34	0.50	0.39	0.42
	10	0.57	0.56	0.66	0.19	0.43	0.61	0.55	0.50
	11	0.57	0.49	0.68	0.20	0.42	0.58	0.55	0.51
	12	0.50	0.47	0.57	0.13	0.37	0.53	0.42	0.46
	1	0.61	0.71	0.73	0.16	0.50	0.61	0.53	0.52
	2	0.64	0.76	0.72	0.17	0.71	0.65	0.51	0.52
	3	0.53	0.62	0.56	0.13	0.40	0.70	0.39	0.41
2002	4	0.68	0.83	0.81	0.30	0.52	0.63	0.61	0.58
	5	0.90	1.07	0.89	0.37	0.74	0.78	0.94	0.89
	6	0.53	0.71	0.51	0.16	0.53	0.55	0.47	0.50
	7	0.68	0.86	0.64	0.24	0.50	0.70	0.80	0.69
	8	0.60	0.66	0.55	0.26	0.46	0.61	0.70	0.64
9	0.47	0.53	0.44	0.14	0.37	0.54	0.47	0.47	

資料：「雇用保険事業月報」

① フロー参加確率指標

1) 産業別（月次） つづき

指標 A（初回受給者数／被保険者数×100）

（単位：％）

年度	月	産業計	建設業	製造業	電気・ガス・熱供給・水道業	情報通信業	運輸業	卸売・小売業	金融・保険業	不動産業	飲食店、宿泊業	医療、福祉	教育、学習支援業	複合サービス事業	サービス業
2002	10	0.58	0.62	0.58	0.22	0.50	0.46	0.66	0.62	0.68	0.67	0.46	0.38	0.37	0.62
	11	0.48	0.44	0.49	0.20	0.43	0.38	0.51	0.51	0.60	0.57	0.39	0.31	0.31	0.54
	12	0.47	0.49	0.47	0.14	0.40	0.36	0.52	0.45	0.55	0.59	0.40	0.29	0.27	0.51
	1	0.48	0.64	0.46	0.80	0.41	0.38	0.51	0.51	0.56	0.61	0.38	0.26	0.28	0.51
	2	0.51	0.74	0.49	0.23	0.41	0.41	0.55	0.53	0.58	0.64	0.38	0.26	0.29	0.54
	3	0.42	0.56	0.38	0.12	0.35	0.35	0.51	0.39	0.57	0.58	0.30	0.26	0.27	0.45
2003	4	0.57	0.84	0.52	0.26	0.42	0.44	0.55	0.59	0.63	0.65	0.49	0.59	0.85	0.58
	5	0.74	1.02	0.60	0.51	0.67	0.51	0.66	0.86	0.80	0.74	0.75	1.15	0.83	0.82
	6	0.47	0.65	0.41	0.15	0.41	0.37	0.51	0.44	0.56	0.59	0.40	0.36	0.31	0.53
	7	0.59	0.75	0.49	0.19	0.49	0.43	0.63	0.69	0.64	0.67	0.62	0.88	0.61	0.64
	8	0.48	0.54	0.39	0.31	0.44	0.34	0.51	0.58	0.55	0.59	0.53	0.84	0.38	0.55
	9	0.45	0.48	0.39	0.15	0.36	0.35	0.51	0.45	0.55	0.60	0.41	0.41	0.30	0.51
	10	0.47	0.48	0.42	0.19	0.39	0.39	0.55	0.57	0.56	0.62	0.41	0.32	0.34	0.51
	11	0.39	0.35	0.35	0.17	0.35	0.31	0.43	0.51	0.47	0.48	0.35	0.26	0.25	0.45
	12	0.41	0.42	0.35	0.14	0.36	0.32	0.47	0.47	0.50	0.56	0.39	0.26	0.28	0.47
	1	0.41	0.53	0.36	0.20	0.34	0.32	0.46	0.47	0.49	0.57	0.36	0.26	0.27	0.44
	2	0.44	0.62	0.39	0.15	0.36	0.36	0.48	0.51	0.50	0.59	0.36	0.26	0.29	0.47
	3	0.41	0.54	0.34	0.19	0.33	0.33	0.48	0.45	0.47	0.58	0.33	0.25	0.31	0.46

資料：「雇用保険事業月報」

① フロー参加率指標

1) 産業別（月次） つづき

指標 A（初回受給者数／被保険者数×100）

（単位：％）

年度	月	産業計	建設業	製造業	電気・ガス・熱供給・水道業	情報通信業	運輸業	卸売・小売業	金融・保険業	不動産業	飲食店、信託業	医療、福祉	教育、学習支援業	複合サービス事業	サービス業	
2004	4	0.56	0.79	0.45	0.29	0.42	0.40	0.53	0.65	0.58	0.60	0.56	0.67	0.97	0.60	
	5	0.53	0.67	0.39	0.24	0.47	0.36	0.48	0.66	0.54	0.56	0.60	0.75	0.64	0.60	
	6	0.47	0.70	0.39	0.17	0.38	0.36	0.51	0.52	0.52	0.57	0.43	0.34	0.37	0.55	
	7	0.45	0.58	0.35	0.18	0.36	0.32	0.49	0.56	0.49	0.52	0.54	0.61	0.52	0.50	
	8	0.47	0.52	0.37	0.28	0.45	0.33	0.49	0.59	0.53	0.53	0.58	0.74	0.43	0.53	
	9	0.41	0.45	0.34	0.14	0.38	0.31	0.48	0.46	0.49	0.49	0.53	0.41	0.33	0.32	0.47
	10	0.37	0.35	0.32	0.12	0.31	0.28	0.44	0.42	0.42	0.42	0.47	0.23	0.28	0.28	0.41
	11	0.41	0.36	0.36	0.18	0.38	0.30	0.46	0.47	0.47	0.49	0.52	0.39	0.25	0.31	0.48
	12	0.36	0.32	0.31	0.11	0.29	0.28	0.41	0.43	0.43	0.44	0.50	0.37	0.21	0.26	0.42
	1	0.34	0.40	0.30	0.09	0.28	0.26	0.39	0.38	0.38	0.39	0.44	0.33	0.20	0.23	0.39
	2	0.40	0.51	0.35	0.12	0.32	0.30	0.44	0.45	0.45	0.46	0.52	0.36	0.21	0.28	0.45
	3	0.38	0.47	0.33	0.11	0.29	0.30	0.45	0.45	0.38	0.42	0.55	0.32	0.22	0.30	0.43
2005	4	0.47	0.59	0.38	0.16	0.33	0.34	0.45	0.48	0.47	0.51	0.48	0.51	0.85	0.51	
	5	0.54	0.58	0.40	0.23	0.48	0.36	0.50	0.60	0.55	0.55	0.63	0.84	0.62	0.62	
	6	0.43	0.55	0.34	0.12	0.35	0.31	0.47	0.45	0.45	0.54	0.42	0.34	0.33	0.51	
	7	0.39	0.44	0.31	0.13	0.30	0.27	0.44	0.45	0.43	0.46	0.49	0.55	0.49	0.44	
	8	0.48	0.49	0.35	0.22	0.42	0.33	0.50	0.58	0.51	0.55	0.62	0.81	0.46	0.49	
	9	0.37	0.36	0.30	0.16	0.30	0.27	0.43	0.40	0.42	0.47	0.39	0.32	0.26	0.43	
	10	0.36	0.34	0.30	0.12	0.30	0.27	0.43	0.41	0.40	0.40	0.36	0.24	0.26	0.41	
	11	0.40	0.36	0.34	0.17	0.38	0.30	0.45	0.48	0.50	0.50	0.52	0.27	0.30	0.50	
	12	0.33	0.31	0.27	0.10	0.28	0.25	0.40	0.37	0.37	0.38	0.43	0.20	0.24	0.40	
	1	0.34	0.39	0.27	0.09	0.26	0.24	0.42	0.42	0.37	0.38	0.45	0.18	0.24	0.38	
	2	0.37	0.45	0.32	0.11	0.31	0.28	0.43	0.43	0.39	0.41	0.49	0.20	0.26	0.43	
	3	0.35	0.40	0.29	0.11	0.27	0.27	0.42	0.42	0.33	0.40	0.50	0.19	0.29	0.40	

資料：「雇用保険事業月報」

① フロー参加確率指標

1) 産業別（月次）

指標 B（受給資格決定件数／被保険者数×100）

（単位：％）

年度	月	産業計	建設業	製造業	電気・ガス・熱供給・水道業	運輸・通信業	卸売・小売業、飲食店	金融・保険、不動産	サービス業
1997	4	0.91	0.84	0.66	0.40	0.69	0.83	1.09	1.23
	5	0.58	0.60	0.47	0.17	0.48	0.69	0.60	0.66
	6	0.44	0.48	0.37	0.14	0.36	0.53	0.44	0.47
	7	0.49	0.47	0.43	0.22	0.42	0.55	0.64	0.52
	8	0.46	0.41	0.40	0.16	0.42	0.55	0.53	0.48
	9	0.52	0.49	0.46	0.15	0.46	0.66	0.51	0.52
	10	0.58	0.51	0.52	0.24	0.52	0.70	0.69	0.58
	11	0.38	0.38	0.33	0.12	0.33	0.47	0.40	0.38
	12	0.37	0.43	0.34	0.11	0.34	0.42	0.34	0.36
	1	0.69	0.87	0.65	0.22	0.66	0.72	0.79	0.65
	2	0.56	0.66	0.48	0.14	0.53	0.65	0.68	0.54
	3	0.67	0.70	0.62	0.16	0.62	0.82	0.67	0.62
1998	4	1.04	1.10	0.77	0.36	0.81	0.93	1.30	1.32
	5	0.63	0.72	0.54	0.15	0.49	0.72	0.63	0.69
	6	0.55	0.63	0.50	0.14	0.46	0.65	0.49	0.54
	7	0.58	0.63	0.55	0.24	0.49	0.64	0.67	0.57
	8	0.54	0.56	0.50	0.17	0.46	0.62	0.54	0.54
	9	0.59	0.59	0.56	0.13	0.50	0.73	0.54	0.57
	10	0.65	0.58	0.64	0.21	0.57	0.77	0.71	0.62
	11	0.47	0.42	0.46	0.13	0.41	0.55	0.48	0.46
	12	0.42	0.43	0.44	0.12	0.36	0.44	0.36	0.39
	1	0.68	0.81	0.66	0.21	0.60	0.71	0.72	0.65
	2	0.54	0.60	0.49	0.15	0.49	0.63	0.53	0.54
	3	0.65	0.65	0.63	0.17	0.57	0.79	0.58	0.62
1999	4	1.10	1.13	0.85	0.40	0.86	0.99	1.27	1.36
	5	0.64	0.71	0.56	0.16	0.51	0.72	0.62	0.69
	6	0.56	0.64	0.51	0.15	0.47	0.65	0.50	0.57
	7	0.58	0.58	0.55	0.24	0.51	0.65	0.65	0.56
	8	0.56	0.55	0.52	0.20	0.49	0.64	0.56	0.57
	9	0.57	0.55	0.53	0.14	0.51	0.71	0.52	0.55
	10	0.62	0.53	0.60	0.24	0.55	0.74	0.66	0.60
	11	0.48	0.45	0.44	0.11	0.43	0.59	0.47	0.48
	12	0.41	0.46	0.39	0.10	0.35	0.47	0.36	0.40
	1	0.65	0.80	0.60	0.21	0.57	0.69	0.66	0.65
	2	0.57	0.69	0.48	0.18	0.50	0.68	0.55	0.56
	3	0.63	0.67	0.58	0.20	0.55	0.79	0.54	0.61
2000	4	1.01	1.08	0.72	0.37	0.77	0.90	1.19	1.31
	5	0.67	0.77	0.54	0.20	0.55	0.77	0.61	0.74
	6	0.54	0.68	0.47	0.14	0.44	0.63	0.50	0.55
	7	0.53	0.58	0.46	0.24	0.45	0.59	0.61	0.55
	8	0.57	0.57	0.50	0.19	0.50	0.68	0.58	0.59
	9	0.56	0.55	0.49	0.13	0.48	0.73	0.51	0.55
	10	0.63	0.56	0.55	0.24	0.54	0.77	0.72	0.62
	11	0.48	0.46	0.42	0.13	0.40	0.62	0.46	0.48
	12	0.42	0.49	0.40	0.12	0.35	0.49	0.35	0.41
	1	0.67	0.81	0.61	0.22	0.59	0.74	0.76	0.65
	2	0.58	0.67	0.49	0.18	0.49	0.73	0.58	0.55
	3	0.70	0.73	0.66	0.32	0.61	0.88	0.60	0.65

① フロー参入確率指標

1) 産業別（月次） つづき

指標 B（受給資格決定件数／被保険者数×100）

（単位：％）

年度	月	産業計	建設業	製造業	電気・ガス・熱供給・水道業	運輸・通信業	卸売・小売業、飲食店	金融・保険、不動産	サービス業
2001	4	1.12	1.15	0.83	0.45	0.94	0.98	1.39	1.39
	5	0.67	0.77	0.56	0.16	0.52	0.79	0.62	0.71
	6	0.52	0.64	0.49	0.12	0.41	0.62	0.44	0.51
	7	0.58	0.64	0.58	0.24	0.47	0.62	0.63	0.56
	8	0.60	0.59	0.61	0.24	0.48	0.66	0.57	0.58
	9	0.57	0.58	0.59	0.12	0.45	0.67	0.51	0.54
	10	0.76	0.66	0.87	0.23	0.60	0.83	0.72	0.68
	11	0.57	0.53	0.64	0.14	0.44	0.64	0.46	0.52
	12	0.49	0.56	0.59	0.11	0.39	0.49	0.35	0.42
	1	0.79	0.92	0.90	0.21	0.93	0.74	0.68	0.69
	2	0.65	0.75	0.64	0.15	0.51	0.83	0.52	0.56
	3	0.66	0.74	0.72	0.25	0.54	0.77	0.53	0.56
2002	4	1.23	1.35	1.18	0.44	0.89	1.00	1.43	1.38
	5	0.78	0.98	0.69	0.22	0.75	0.81	0.70	0.79
	6	0.55	0.80	0.49	0.14	0.45	0.61	0.54	0.53
	7	0.67	0.79	0.65	0.36	0.57	0.70	0.78	0.65
	8	0.56	0.62	0.51	0.20	0.48	0.62	0.59	0.57
9	0.57	0.60	0.52	0.14	0.47	0.70	0.54	0.55	

資料：「雇用保険事業月報」

① フロー参加確率指標

1) 産業別 (月次) つづき

指標 B (受給資格決定件数/被保険者数×100)

(単位: %)

年度・月	産業計	建設業	製造業	電気・ガス・熱供給・水道業	情報通信業	運輸業	卸売・小売業	金融・保険業	不動産業	飲食店、宿泊業	医療、福祉	教育、学習支援業	複合サービス事業	サービス業
2002	10	0.71	0.67	0.70	0.26	0.62	0.58	0.81	0.76	0.89	0.55	0.40	0.44	0.77
	11	0.50	0.48	0.49	0.12	0.44	0.41	0.57	0.44	0.69	0.38	0.28	0.28	0.56
	12	0.41	0.56	0.39	0.76	0.34	0.35	0.44	0.33	0.58	0.30	0.22	0.20	0.46
	1	0.66	0.89	0.64	0.35	0.56	0.55	0.68	0.73	0.80	0.60	0.34	0.39	0.71
	2	0.54	0.70	0.46	0.15	0.47	0.46	0.63	0.52	0.78	0.48	0.30	0.34	0.58
	3	0.58	0.71	0.51	0.18	0.46	0.49	0.69	0.53	0.83	0.48	0.35	0.41	0.60
2003	4	1.06	1.34	0.77	0.61	0.90	0.69	0.88	1.34	1.05	1.46	2.90	1.77	1.14
	5	0.68	0.92	0.54	0.20	0.60	0.53	0.73	0.62	0.86	0.71	0.87	0.47	0.78
	6	0.51	0.70	0.42	0.13	0.41	0.43	0.59	0.47	0.73	0.43	0.39	0.34	0.59
	7	0.56	0.69	0.48	0.35	0.51	0.46	0.60	0.66	0.76	0.50	0.35	0.37	0.65
	8	0.48	0.51	0.42	0.20	0.42	0.40	0.54	0.49	0.63	0.49	0.32	0.32	0.55
	9	0.53	0.54	0.46	0.14	0.44	0.45	0.65	0.53	0.78	0.51	0.32	0.34	0.58
	10	0.62	0.57	0.54	0.20	0.56	0.51	0.72	0.79	0.82	0.54	0.37	0.42	0.69
	11	0.41	0.41	0.34	0.12	0.36	0.35	0.49	0.42	0.61	0.36	0.24	0.26	0.48
	12	0.38	0.46	0.33	0.21	0.31	0.32	0.43	0.36	0.60	0.30	0.24	0.21	0.43
	1	0.59	0.77	0.51	0.22	0.50	0.50	0.62	0.73	0.74	0.58	0.32	0.36	0.63
	2	0.47	0.60	0.38	0.14	0.39	0.39	0.53	0.54	0.71	0.46	0.26	0.34	0.52
	0	0.55	0.65	0.47	0.25	0.42	0.46	0.68	0.55	0.80	0.51	0.37	0.46	0.59

資料:「雇用保険事業月報」

① フロー参加確率指標

1) 産業別 (月次) つづき

指標 B (受給資格決定件数/被保険者数×100)

(単位: %)

年度	月	産業計	建設業	製造業	電気・ガス・熱供給・水道業	情報通信業	運輸業	卸売・小売業	金融・保険業	不動産業	飲食店、宿泊業	医療、福祉	教育、学習支援業	複合サービス事業	サービス業	
2004	4	0.98	1.19	0.65	0.50	0.80	0.61	0.80	1.27	0.94	0.95	1.47	2.60	1.80	1.06	
	5	0.57	0.75	0.43	0.18	0.47	0.42	0.61	0.58	0.64	0.72	0.63	0.66	0.46	0.66	
	6	0.49	0.67	0.38	0.13	0.41	0.40	0.40	0.57	0.47	0.58	0.46	0.33	0.36	0.58	
	7	0.49	0.60	0.41	0.24	0.45	0.40	0.40	0.54	0.58	0.61	0.48	0.28	0.36	0.57	
	8	0.47	0.50	0.38	0.15	0.45	0.39	0.39	0.53	0.51	0.55	0.50	0.28	0.33	0.54	
	9	0.48	0.47	0.41	0.12	0.40	0.39	0.39	0.59	0.48	0.57	0.50	0.26	0.32	0.53	
	10	0.52	0.46	0.45	0.17	0.47	0.41	0.41	0.62	0.59	0.61	0.69	0.29	0.37	0.59	
	11	0.43	0.38	0.36	0.12	0.36	0.35	0.35	0.51	0.45	0.53	0.68	0.23	0.30	0.51	
	12	0.35	0.39	0.31	0.09	0.27	0.29	0.29	0.39	0.33	0.42	0.52	0.30	0.18	0.20	0.40
	1	0.51	0.62	0.44	0.15	0.42	0.40	0.40	0.54	0.60	0.58	0.65	0.56	0.25	0.35	0.58
	2	0.43	0.52	0.35	0.10	0.35	0.36	0.36	0.49	0.43	0.50	0.65	0.44	0.22	0.29	0.48
	3	0.50	0.55	0.42	0.11	0.37	0.41	0.41	0.62	0.47	0.56	0.73	0.49	0.29	0.42	0.54
2005	4	0.89	0.91	0.59	0.36	0.71	0.55	0.74	1.02	0.81	0.88	1.39	2.26	1.67	0.97	
	5	0.57	0.67	0.42	0.15	0.48	0.41	0.62	0.56	0.62	0.74	0.68	0.73	0.47	0.68	
	6	0.47	0.57	0.37	0.13	0.37	0.36	0.36	0.56	0.42	0.55	0.46	0.33	0.35	0.57	
	7	0.44	0.50	0.35	0.21	0.41	0.35	0.35	0.49	0.52	0.53	0.44	0.29	0.33	0.53	
	8	0.46	0.46	0.38	0.20	0.41	0.37	0.37	0.52	0.49	0.51	0.52	0.29	0.31	0.54	
	9	0.46	0.43	0.38	0.12	0.36	0.38	0.58	0.47	0.47	0.53	0.49	0.25	0.30	0.52	
	10	0.51	0.45	0.43	0.17	0.45	0.41	0.59	0.57	0.62	0.62	0.49	0.28	0.37	0.61	
	11	0.41	0.36	0.32	0.10	0.36	0.34	0.50	0.41	0.41	0.53	0.61	0.22	0.28	0.51	
	12	0.33	0.39	0.26	0.08	0.25	0.26	0.41	0.30	0.30	0.39	0.48	0.17	0.21	0.38	
	1	0.48	0.56	0.40	0.15	0.41	0.38	0.54	0.53	0.53	0.55	0.62	0.55	0.25	0.33	0.55
	2	0.42	0.47	0.34	0.11	0.32	0.34	0.49	0.49	0.43	0.47	0.62	0.44	0.22	0.30	0.48
	3	0.47	0.49	0.39	0.11	0.36	0.39	0.60	0.60	0.41	0.51	0.68	0.48	0.26	0.41	0.52

資料: 「雇用保険事業月報」

① フロー参加確率指標

2) 男女年齢階級別（年次）

指標 A（初回受給者数／被保険者数×100）

（単位：％）

年度	男女計				男 性				女 性			
	年齢計	29歳以下	30～44歳	45歳以上	年齢計	29歳以下	30～44歳	45歳以上	年齢計	29歳以下	30～44歳	45歳以上
1991	3.3	3.4	1.8	3.9	2.0	0.9	1.0	3.3	6.0	6.5	4.1	5.3
1992	3.9	4.0	2.2	4.4	2.4	1.3	1.2	3.8	6.8	7.3	4.8	5.9
1993	4.7	4.7	2.7	5.3	3.0	1.8	1.6	4.6	7.8	8.3	5.6	6.9
1994	4.9	4.7	2.8	5.6	3.2	1.9	1.7	4.9	8.0	8.3	5.6	7.2
1995	5.1	5.5	3.3	6.2	3.4	2.3	2.0	5.4	8.2	9.5	6.7	8.0
1996	5.0	5.5	3.2	6.0	3.3	2.3	1.9	5.2	8.1	9.6	6.7	7.7
1997	5.5	6.1	3.5	6.5	3.8	2.8	2.1	5.8	8.7	10.4	7.0	8.1
1998	6.4	7.2	4.4	7.4	4.6	3.8	2.9	6.5	9.7	11.5	8.1	9.2
1999	6.4	7.2	4.5	7.4	4.7	3.9	3.0	6.7	9.5	11.3	8.0	9.0
2000	6.2	7.1	4.4	7.1	4.4	3.9	2.9	6.1	9.5	11.0	8.0	9.1
2001	7.0	7.9	5.2	7.9	5.2	4.8	3.6	6.9	10.1	11.7	8.7	9.8
2002	6.8	7.6	5.1	7.8	5.3	4.6	3.6	7.3	9.4	11.2	8.4	8.8
2003	5.8	6.8	4.6	6.4	4.3	4.1	3.1	5.6	8.4	9.9	7.5	7.9
2004	5.2	6.2	4.2	5.5	3.6	3.7	2.6	4.6	7.7	9.2	7.1	7.1
2005	4.8	6.0	4.1	4.9	3.3	3.5	2.5	4.0	7.3	8.9	7.0	6.5

資料：「雇用保険事業年報」

注：1994年度以前は、年齢計の数値は就職困難者及び被保険者期間1年未満を含み、年齢階級別の数値は就職困難者及び被保険者期間1年未満を除く。95年以降はいずれの数値も就職困難者及び被保険者期間1年未満を含む。なお、就職困難者とは身体障害者など就職が困難な状況にあると考えられる者であり、被保険者期間1年未満の者は雇用保険の被保険者であった期間が1年に満たない者である。

① フロー参入確率指標

3) 地域ブロック別（年次）

指標 A（初回受給者数／被保険者数×100）

（単位：％）

年度	全国計	北海道	東北	南関東	北関東 甲信越	北陸	東海	近畿	中国	四国	九州
1991	3.3	5.1	4.0	2.4	2.6	2.8	2.7	3.8	3.7	4.9	5.3
1992	3.9	5.7	4.7	3.0	3.3	3.3	3.1	4.4	4.2	5.4	5.8
1993	4.7	6.5	5.5	3.7	4.1	4.0	4.0	5.2	4.9	6.0	6.5
1994	4.9	6.4	5.5	3.8	4.4	4.1	4.3	5.7	5.2	5.9	6.4
1995	5.1	6.7	5.8	4.0	4.5	4.4	4.5	5.6	5.6	6.3	6.9
1996	5.0	6.8	5.7	4.0	4.5	4.3	4.4	5.4	5.6	6.2	6.8
1997	5.5	8.0	6.3	4.3	4.9	4.8	4.8	6.0	6.2	6.7	7.4
1998	6.4	8.7	7.6	5.0	5.8	6.2	5.5	7.1	7.0	7.5	8.4
1999	6.4	8.2	7.4	5.1	6.0	6.0	5.8	7.1	7.2	7.6	8.3
2000	6.2	8.4	7.3	4.8	5.7	5.8	5.5	6.9	7.1	7.9	8.2
2001	7.0	8.8	9.4	5.2	7.2	7.1	6.0	7.6	7.8	8.6	9.4
2002	6.8	8.6	8.4	5.3	7.1	6.6	5.9	7.5	7.4	8.3	8.8
2003	5.8	8.0	7.3	4.5	5.8	5.7	5.0	6.4	6.4	7.5	7.9
2004	5.2	7.3	6.8	3.8	5.0	5.1	4.4	5.6	5.8	7.0	7.3
2005	4.8	7.3	6.4	3.4	4.8	4.6	4.0	5.3	5.6	6.4	7.0

資料：「雇用保険事業年報」

指標 B（受給資格決定件数／被保険者数×100）

（単位：％）

年度	全国計	北海道	東北	南関東	北関東 甲信越	北陸	東海	近畿	中国	四国	九州
1991	4.4	6.5	5.1	3.2	3.8	4.2	3.6	4.9	5.3	6.3	6.8
1992	5.0	7.0	5.9	3.8	4.5	4.7	4.1	5.5	5.7	6.7	7.3
1993	5.6	7.6	6.5	4.4	5.2	5.3	4.9	6.1	6.3	7.1	7.8
1994	5.8	7.6	6.5	4.5	5.4	5.4	5.2	6.6	6.6	7.2	7.8
1995	6.0	7.8	6.7	4.7	5.6	5.6	5.3	6.4	6.9	7.4	8.2
1996	6.1	8.1	6.8	4.8	5.7	5.7	5.4	6.5	7.1	7.5	8.3
1997	6.7	9.3	7.5	5.2	6.2	6.4	5.9	7.1	7.8	8.1	9.0
1998	7.3	9.8	8.6	5.8	7.0	7.4	6.5	7.9	8.3	8.7	9.7
1999	7.4	9.4	8.4	5.8	7.2	7.3	6.7	7.9	8.4	8.9	9.7
2000	7.4	9.8	8.6	5.7	7.0	7.3	6.6	8.0	8.5	9.3	9.8
2001	8.0	9.9	10.6	5.9	8.3	8.2	7.0	8.5	9.0	9.6	10.7
2002	7.7	9.8	9.4	6.0	8.2	7.7	6.9	8.4	8.6	9.4	10.0
2003	6.8	9.1	8.5	5.2	6.9	6.8	5.9	7.4	7.7	8.7	9.3
2004	6.2	8.6	7.9	4.6	6.1	6.2	5.3	6.7	7.1	8.2	8.7
2005	5.9	8.6	7.7	4.2	5.9	5.9	5.0	6.4	6.9	7.7	8.5

資料：「雇用保険事業年報」

① フロー参入確率指標

3) 地域ブロック別（月次）

指標A（初回受給者数／被保険者数×100）

（単位：％）

年度	月	全国計	北海道	東北	南関東	北関東 甲信越	北陸	東海	近畿	中国	四国	九州
1997	4	0.48	0.84	0.67	0.34	0.47	0.43	0.43	0.47	0.57	0.66	0.62
	5	0.62	0.83	0.69	0.48	0.55	0.52	0.54	0.67	0.70	0.79	0.93
	6	0.41	0.52	0.45	0.34	0.36	0.34	0.35	0.46	0.46	0.52	0.58
	7	0.52	0.68	0.55	0.42	0.47	0.44	0.45	0.57	0.60	0.64	0.71
	8	0.43	0.52	0.43	0.36	0.36	0.37	0.36	0.49	0.47	0.52	0.59
	9	0.41	0.50	0.45	0.33	0.35	0.34	0.37	0.47	0.48	0.49	0.56
	10	0.43	0.53	0.52	0.35	0.38	0.35	0.40	0.47	0.50	0.51	0.54
	11	0.37	0.44	0.39	0.31	0.33	0.30	0.34	0.42	0.42	0.44	0.48
	12	0.41	0.57	0.43	0.32	0.36	0.36	0.37	0.46	0.46	0.53	0.53
	1	0.44	0.94	0.54	0.35	0.40	0.42	0.36	0.46	0.48	0.49	0.53
	2	0.51	0.93	0.62	0.38	0.45	0.52	0.43	0.54	0.54	0.53	0.72
	3	0.45	0.77	0.57	0.35	0.41	0.46	0.38	0.48	0.49	0.52	0.59
1998	4	0.61	1.08	0.82	0.43	0.61	0.59	0.54	0.62	0.76	0.85	0.76
	5	0.66	0.99	0.79	0.51	0.56	0.61	0.55	0.72	0.70	0.80	0.95
	6	0.53	0.63	0.62	0.42	0.48	0.49	0.43	0.61	0.58	0.68	0.75
	7	0.58	0.74	0.65	0.46	0.53	0.56	0.52	0.65	0.65	0.75	0.78
	8	0.53	0.62	0.58	0.45	0.44	0.49	0.44	0.61	0.57	0.59	0.71
	9	0.51	0.54	0.60	0.41	0.46	0.47	0.46	0.58	0.58	0.58	0.72
	10	0.48	0.59	0.58	0.39	0.45	0.45	0.44	0.54	0.55	0.56	0.61
	11	0.48	0.55	0.52	0.42	0.42	0.43	0.42	0.56	0.50	0.51	0.58
	12	0.48	0.60	0.55	0.37	0.45	0.47	0.43	0.54	0.54	0.58	0.61
	1	0.47	0.86	0.60	0.38	0.45	0.50	0.40	0.51	0.49	0.52	0.55
	2	0.54	0.82	0.67	0.42	0.50	0.60	0.46	0.60	0.55	0.59	0.71
	3	0.49	0.75	0.63	0.38	0.46	0.50	0.44	0.53	0.53	0.54	0.64
1999	4	0.67	1.05	0.86	0.49	0.67	0.64	0.60	0.72	0.81	0.87	0.81
	5	0.64	0.79	0.74	0.52	0.53	0.59	0.56	0.71	0.68	0.74	0.87
	6	0.57	0.66	0.67	0.46	0.55	0.51	0.52	0.63	0.63	0.71	0.76
	7	0.56	0.64	0.60	0.45	0.55	0.51	0.51	0.62	0.66	0.71	0.76
	8	0.58	0.62	0.59	0.51	0.53	0.54	0.50	0.65	0.63	0.72	0.77
	9	0.51	0.52	0.58	0.41	0.48	0.45	0.48	0.57	0.58	0.60	0.67
	10	0.46	0.52	0.49	0.37	0.45	0.42	0.42	0.51	0.52	0.54	0.58
	11	0.50	0.55	0.52	0.43	0.46	0.46	0.46	0.58	0.58	0.56	0.62
	12	0.45	0.58	0.50	0.35	0.42	0.42	0.41	0.50	0.51	0.56	0.59
	1	0.44	0.80	0.54	0.36	0.44	0.43	0.37	0.48	0.46	0.48	0.52
	2	0.55	0.84	0.68	0.42	0.52	0.57	0.49	0.59	0.60	0.60	0.74
	3	0.46	0.67	0.62	0.35	0.42	0.47	0.42	0.49	0.53	0.51	0.59
2000	4	0.56	0.94	0.78	0.40	0.53	0.51	0.50	0.58	0.64	0.75	0.71
	5	0.72	0.97	0.85	0.57	0.64	0.68	0.64	0.78	0.81	0.92	1.02
	6	0.51	0.63	0.61	0.39	0.47	0.44	0.46	0.57	0.58	0.70	0.70
	7	0.50	0.62	0.53	0.40	0.48	0.45	0.43	0.56	0.58	0.69	0.69
	8	0.62	0.74	0.64	0.52	0.57	0.54	0.55	0.68	0.68	0.76	0.82
	9	0.43	0.47	0.48	0.34	0.39	0.38	0.39	0.49	0.49	0.54	0.59
	10	0.48	0.55	0.55	0.37	0.44	0.44	0.45	0.54	0.57	0.64	0.62
	11	0.49	0.58	0.55	0.40	0.44	0.44	0.46	0.56	0.56	0.59	0.62
	12	0.42	0.54	0.49	0.33	0.37	0.42	0.37	0.48	0.47	0.58	0.57
	1	0.47	0.85	0.59	0.36	0.45	0.45	0.41	0.52	0.52	0.54	0.57
	2	0.52	0.84	0.66	0.37	0.46	0.52	0.45	0.59	0.60	0.60	0.71
	3	0.47	0.73	0.62	0.33	0.41	0.49	0.41	0.53	0.55	0.55	0.61

① フロー参加確率指標

3) 地域ブロック別（月次） つづき

指標A（初回受給者数／被保険者数×100）

（単位：％）

年度	月	全国計	北海道	東北	南関東	北関東 甲信越	北陸	東海	近畿	中国	四国	九州
2001	4	0.59	0.95	0.84	0.40	0.58	0.59	0.51	0.63	0.78	0.73	0.75
	5	0.82	1.12	0.98	0.60	0.76	0.80	0.71	0.90	0.95	1.16	1.16
	6	0.49	0.57	0.61	0.37	0.47	0.50	0.42	0.54	0.54	0.70	0.67
	7	0.61	0.68	0.78	0.46	0.59	0.60	0.53	0.67	0.69	0.84	0.86
	8	0.60	0.67	0.73	0.48	0.58	0.60	0.52	0.67	0.63	0.77	0.84
	9	0.44	0.46	0.64	0.33	0.46	0.41	0.38	0.49	0.50	0.56	0.60
	10	0.57	0.63	0.79	0.44	0.60	0.56	0.51	0.61	0.65	0.67	0.74
	11	0.57	0.58	0.76	0.44	0.61	0.57	0.51	0.63	0.64	0.66	0.69
	12	0.50	0.59	0.67	0.37	0.55	0.52	0.43	0.53	0.54	0.58	0.68
	1	0.61	0.90	0.96	0.45	0.68	0.68	0.53	0.64	0.66	0.67	0.71
	2	0.64	0.94	0.91	0.46	0.72	0.72	0.54	0.70	0.68	0.69	0.81
	3	0.53	0.72	0.72	0.37	0.55	0.55	0.42	0.54	0.55	0.53	0.89
2002	4	0.68	0.94	1.04	0.47	0.81	0.74	0.58	0.69	0.79	0.91	0.87
	5	0.90	1.16	1.19	0.69	0.89	0.88	0.75	1.00	0.91	1.18	1.20
	6	0.53	0.58	0.62	0.41	0.58	0.53	0.47	0.59	0.57	0.65	0.73
	7	0.68	0.74	0.78	0.53	0.75	0.58	0.59	0.76	0.76	0.88	0.91
	8	0.60	0.64	0.65	0.52	0.60	0.56	0.53	0.66	0.63	0.69	0.78
	9	0.47	0.50	0.53	0.38	0.47	0.42	0.42	0.54	0.52	0.58	0.62
	10	0.58	0.65	0.67	0.46	0.64	0.55	0.54	0.66	0.68	0.68	0.74
	11	0.48	0.55	0.50	0.41	0.49	0.42	0.43	0.54	0.53	0.53	0.58
	12	0.47	0.64	0.56	0.37	0.50	0.46	0.41	0.49	0.52	0.58	0.59
	1	0.48	0.79	0.65	0.37	0.48	0.46	0.43	0.55	0.55	0.51	0.55
	2	0.51	0.78	0.66	0.39	0.53	0.57	0.43	0.54	0.54	0.57	0.66
	3	0.42	0.70	0.54	0.33	0.41	0.42	0.36	0.46	0.43	0.50	0.53
2003	4	0.57	0.92	0.83	0.40	0.63	0.58	0.50	0.58	0.68	0.84	0.72
	5	0.74	1.04	0.93	0.56	0.70	0.74	0.60	0.82	0.78	1.02	1.07
	6	0.47	0.57	0.54	0.36	0.46	0.45	0.41	0.52	0.50	0.65	0.67
	7	0.59	0.73	0.70	0.44	0.60	0.58	0.52	0.63	0.67	0.80	0.81
	8	0.48	0.55	0.53	0.39	0.46	0.46	0.40	0.56	0.51	0.62	0.65
	9	0.45	0.50	0.52	0.35	0.43	0.43	0.39	0.50	0.50	0.58	0.62
	10	0.47	0.56	0.58	0.37	0.48	0.44	0.43	0.52	0.55	0.58	0.63
	11	0.39	0.49	0.44	0.32	0.39	0.36	0.34	0.43	0.43	0.46	0.49
	12	0.41	0.59	0.50	0.31	0.41	0.37	0.35	0.44	0.47	0.53	0.56
	1	0.41	0.69	0.56	0.31	0.41	0.40	0.35	0.45	0.43	0.45	0.50
	2	0.44	0.72	0.58	0.34	0.43	0.44	0.37	0.47	0.46	0.49	0.59
	3	0.41	0.64	0.57	0.31	0.39	0.42	0.34	0.44	0.44	0.50	0.56
2004	4	0.56	0.92	0.85	0.39	0.55	0.56	0.44	0.55	0.65	0.92	0.80
	5	0.53	0.78	0.71	0.37	0.50	0.52	0.44	0.59	0.60	0.73	0.78
	6	0.47	0.59	0.63	0.35	0.49	0.44	0.41	0.51	0.53	0.64	0.68
	7	0.45	0.59	0.56	0.32	0.45	0.45	0.40	0.50	0.52	0.63	0.65
	8	0.47	0.59	0.55	0.38	0.43	0.44	0.39	0.52	0.52	0.63	0.68
	9	0.41	0.47	0.50	0.32	0.39	0.39	0.36	0.45	0.48	0.54	0.58
	10	0.37	0.49	0.43	0.27	0.36	0.34	0.31	0.41	0.43	0.53	0.51
	11	0.41	0.55	0.47	0.32	0.37	0.38	0.35	0.46	0.47	0.52	0.55
	12	0.36	0.49	0.46	0.27	0.34	0.40	0.31	0.39	0.39	0.48	0.50
	1	0.34	0.61	0.49	0.25	0.33	0.37	0.28	0.36	0.37	0.42	0.46
	2	0.40	0.64	0.55	0.29	0.39	0.42	0.33	0.43	0.44	0.47	0.55
	3	0.38	0.62	0.55	0.27	0.37	0.37	0.33	0.41	0.42	0.46	0.54

資料：「雇用保険事業月報」

① フロー参入確率指標

3) 地域ブロック別（月次） つづき

指標A（初回受給者数／被保険者数×100）

（単位：％）

年度	月	全国計	北海道	東北	南関東	北関東 甲信越	北陸	東海	近畿	中国	四国	九州
2005	4	0.47	0.89	0.76	0.30	0.51	0.48	0.36	0.44	0.54	0.81	0.65
	5	0.54	0.78	0.71	0.37	0.52	0.52	0.43	0.61	0.64	0.75	0.85
	6	0.43	0.58	0.58	0.30	0.43	0.39	0.36	0.46	0.50	0.55	0.64
	7	0.39	0.54	0.50	0.28	0.40	0.38	0.33	0.44	0.47	0.52	0.58
	8	0.48	0.61	0.58	0.36	0.45	0.44	0.39	0.53	0.54	0.63	0.71
	9	0.37	0.46	0.45	0.27	0.36	0.34	0.31	0.42	0.43	0.46	0.54
	10	0.36	0.46	0.47	0.26	0.35	0.34	0.30	0.40	0.40	0.46	0.51
	11	0.40	0.57	0.49	0.30	0.38	0.38	0.37	0.46	0.45	0.52	0.55
	12	0.33	0.50	0.41	0.24	0.32	0.31	0.28	0.37	0.38	0.44	0.48
	1	0.34	0.62	0.48	0.24	0.33	0.32	0.27	0.36	0.38	0.44	0.46
	2	0.37	0.65	0.50	0.26	0.36	0.38	0.31	0.40	0.43	0.43	0.54
	3	0.35	0.61	0.47	0.25	0.36	0.33	0.29	0.36	0.39	0.41	0.49

資料：「雇用保険事業月報」

① フロー参入確率指標

3) 地域ブロック別（月次）

指標 B（受給資格決定件数／被保険者数×100）

（単位：％）

年度	月	全国計	北海道	東北	南関東	北関東 甲信越	北陸	東海	近畿	中国	四国	九州
1997	4	0.91	1.43	1.06	0.67	0.87	0.82	0.78	0.94	1.08	1.23	1.35
	5	0.58	0.73	0.65	0.47	0.53	0.54	0.52	0.62	0.69	0.72	0.83
	6	0.44	0.53	0.49	0.35	0.41	0.42	0.38	0.47	0.52	0.54	0.65
	7	0.49	0.65	0.52	0.41	0.45	0.45	0.44	0.54	0.58	0.58	0.64
	8	0.46	0.57	0.48	0.38	0.42	0.45	0.42	0.51	0.54	0.56	0.59
	9	0.52	0.57	0.58	0.41	0.48	0.50	0.50	0.57	0.62	0.63	0.70
	10	0.58	0.66	0.63	0.47	0.55	0.53	0.53	0.63	0.72	0.70	0.77
	11	0.38	0.51	0.43	0.30	0.35	0.37	0.35	0.40	0.45	0.46	0.52
	12	0.37	0.68	0.45	0.29	0.35	0.37	0.33	0.37	0.42	0.41	0.46
	1	0.69	1.27	0.79	0.51	0.62	0.74	0.61	0.76	0.79	0.81	0.91
	2	0.56	0.87	0.63	0.43	0.53	0.56	0.48	0.59	0.63	0.64	0.80
	3	0.67	1.03	0.77	0.52	0.65	0.66	0.59	0.74	0.75	0.79	0.83
1998	4	1.04	1.75	1.26	0.76	1.00	1.01	0.86	1.05	1.21	1.40	1.49
	5	0.63	0.78	0.72	0.50	0.57	0.62	0.55	0.70	0.71	0.78	0.89
	6	0.55	0.65	0.64	0.43	0.51	0.57	0.48	0.60	0.62	0.66	0.74
	7	0.58	0.72	0.66	0.48	0.54	0.57	0.52	0.65	0.64	0.69	0.76
	8	0.54	0.61	0.61	0.44	0.49	0.54	0.49	0.59	0.61	0.62	0.71
	9	0.59	0.63	0.67	0.46	0.57	0.60	0.55	0.65	0.71	0.67	0.79
	10	0.65	0.72	0.72	0.55	0.62	0.63	0.58	0.71	0.75	0.74	0.83
	11	0.47	0.57	0.55	0.39	0.46	0.47	0.41	0.50	0.52	0.53	0.61
	12	0.42	0.64	0.55	0.32	0.42	0.47	0.38	0.44	0.46	0.46	0.50
	1	0.68	1.09	0.80	0.52	0.64	0.78	0.58	0.75	0.73	0.80	0.86
	2	0.54	0.78	0.62	0.43	0.52	0.52	0.49	0.57	0.59	0.62	0.76
	3	0.65	0.94	0.76	0.51	0.65	0.65	0.59	0.73	0.73	0.75	0.80
1999	4	1.10	1.64	1.30	0.84	1.06	1.05	0.96	1.15	1.25	1.41	1.48
	5	0.64	0.75	0.72	0.52	0.60	0.61	0.56	0.69	0.72	0.80	0.89
	6	0.56	0.64	0.63	0.45	0.56	0.54	0.52	0.60	0.64	0.69	0.76
	7	0.58	0.67	0.62	0.49	0.54	0.55	0.52	0.64	0.65	0.72	0.74
	8	0.56	0.60	0.58	0.46	0.55	0.53	0.53	0.62	0.64	0.69	0.72
	9	0.57	0.60	0.64	0.45	0.58	0.57	0.53	0.62	0.68	0.68	0.75
	10	0.62	0.67	0.64	0.52	0.62	0.59	0.58	0.68	0.74	0.71	0.80
	11	0.48	0.57	0.55	0.39	0.47	0.48	0.44	0.52	0.57	0.57	0.63
	12	0.41	0.67	0.52	0.31	0.42	0.43	0.37	0.44	0.46	0.45	0.51
	1	0.65	0.99	0.78	0.50	0.65	0.71	0.58	0.69	0.71	0.74	0.84
	2	0.57	0.77	0.67	0.44	0.53	0.56	0.50	0.61	0.65	0.63	0.81
	3	0.63	0.94	0.75	0.48	0.60	0.64	0.58	0.68	0.72	0.79	0.78
2000	4	1.01	1.59	1.24	0.76	0.96	0.95	0.86	1.05	1.13	1.35	1.44
	5	0.67	0.86	0.76	0.52	0.64	0.64	0.59	0.72	0.76	0.83	0.93
	6	0.54	0.64	0.62	0.43	0.51	0.52	0.47	0.57	0.63	0.77	0.63
	7	0.53	0.64	0.59	0.43	0.52	0.48	0.48	0.58	0.60	0.67	0.67
	8	0.57	0.66	0.62	0.46	0.53	0.55	0.54	0.64	0.68	0.72	0.75
	9	0.56	0.60	0.63	0.44	0.54	0.55	0.51	0.61	0.66	0.74	0.74
	10	0.63	0.71	0.70	0.49	0.60	0.60	0.59	0.69	0.74	0.76	0.81
	11	0.48	0.59	0.57	0.38	0.45	0.49	0.43	0.52	0.56	0.60	0.64
	12	0.42	0.67	0.55	0.32	0.39	0.46	0.37	0.45	0.49	0.52	0.54
	1	0.67	1.07	0.79	0.49	0.63	0.69	0.60	0.75	0.79	0.80	0.89
	2	0.58	0.82	0.66	0.43	0.53	0.57	0.51	0.65	0.68	0.65	0.80
	3	0.70	1.02	0.88	0.52	0.68	0.76	0.63	0.78	0.77	0.86	0.89

資料：「雇用保険事業月報」

① フロー参入確率指標

3) 地域ブロック別（月次） つづき

指標 B（受給資格決定件数／被保険者数×100）

（単位：％）

年度	月	全国計	北海道	東北	南関東	北関東 甲信越	北陸	東海	近畿	中国	四国	九州
2001	4	1.12	1.70	1.39	0.80	1.09	1.08	0.96	1.16	1.42	1.54	1.57
	5	0.67	0.83	0.86	0.51	0.64	0.70	0.57	0.72	0.72	0.86	0.93
	6	0.52	0.58	0.73	0.38	0.52	0.53	0.45	0.56	0.60	0.68	0.73
	7	0.58	0.67	0.73	0.44	0.57	0.60	0.53	0.63	0.67	0.75	0.76
	8	0.60	0.66	0.79	0.46	0.60	0.60	0.54	0.65	0.68	0.77	0.79
	9	0.57	0.58	0.74	0.44	0.60	0.58	0.52	0.61	0.65	0.69	0.77
	10	0.76	0.75	1.02	0.59	0.81	0.76	0.70	0.82	0.87	0.86	0.93
	11	0.57	0.63	0.78	0.43	0.65	0.59	0.51	0.60	0.64	0.67	0.73
	12	0.49	0.69	0.76	0.36	0.56	0.58	0.42	0.51	0.51	0.55	0.64
	1	0.79	1.11	1.14	0.57	0.91	0.92	0.68	0.86	0.90	0.87	0.95
	2	0.65	0.92	0.81	0.47	0.66	0.63	0.53	0.66	0.68	0.67	1.08
	3	0.66	0.91	0.88	0.50	0.70	0.69	0.59	0.71	0.71	0.75	0.83
2002	4	1.23	1.74	1.68	0.92	1.34	1.24	1.04	1.30	1.36	1.64	1.62
	5	0.78	0.87	0.94	0.60	0.81	0.78	0.69	0.83	0.84	0.94	1.09
	6	0.55	0.62	0.65	0.42	0.58	0.52	0.48	0.60	0.62	0.71	0.76
	7	0.67	0.74	0.75	0.56	0.75	0.60	0.60	0.72	0.74	0.80	0.86
	8	0.56	0.61	0.63	0.45	0.55	0.53	0.51	0.62	0.63	0.71	0.72
	9	0.57	0.61	0.65	0.44	0.59	0.53	0.53	0.64	0.65	0.69	0.75
	10	0.71	0.76	0.77	0.58	0.76	0.69	0.65	0.79	0.81	0.77	0.88
	11	0.50	0.60	0.58	0.42	0.56	0.49	0.43	0.51	0.56	0.53	0.63
	12	0.41	0.65	0.56	0.31	0.42	0.43	0.37	0.46	0.48	0.50	0.49
	1	0.66	1.06	0.86	0.50	0.69	0.74	0.58	0.72	0.73	0.73	0.81
	2	0.54	0.78	0.64	0.42	0.53	0.53	0.47	0.57	0.58	0.64	0.73
	3	0.58	0.87	0.70	0.44	0.59	0.61	0.51	0.63	0.65	0.71	0.70
2003	4	1.06	1.65	1.37	0.78	1.09	1.04	0.86	1.12	1.17	1.53	1.49
	5	0.68	0.83	0.82	0.52	0.66	0.65	0.60	0.72	0.76	0.89	0.98
	6	0.51	0.62	0.62	0.39	0.50	0.51	0.45	0.55	0.57	0.68	0.73
	7	0.56	0.69	0.66	0.45	0.56	0.57	0.49	0.62	0.62	0.72	0.75
	8	0.48	0.56	0.56	0.38	0.48	0.47	0.44	0.53	0.54	0.62	0.64
	9	0.53	0.60	0.63	0.41	0.53	0.53	0.49	0.57	0.62	0.65	0.71
	10	0.62	0.70	0.70	0.49	0.65	0.57	0.55	0.67	0.71	0.71	0.81
	11	0.41	0.54	0.49	0.32	0.42	0.38	0.36	0.43	0.46	0.47	0.55
	12	0.38	0.61	0.53	0.28	0.39	0.38	0.32	0.40	0.42	0.45	0.49
	1	0.59	0.92	0.76	0.44	0.58	0.63	0.51	0.64	0.64	0.69	0.74
	2	0.47	0.68	0.60	0.36	0.46	0.46	0.39	0.50	0.51	0.55	0.68
	3	0.55	0.82	0.72	0.41	0.54	0.57	0.48	0.61	0.62	0.71	0.72
2004	4	0.98	1.54	1.38	0.68	0.97	0.96	0.79	1.03	1.11	1.51	1.43
	5	0.57	0.71	0.70	0.43	0.56	0.56	0.48	0.60	0.63	0.73	0.83
	6	0.49	0.62	0.60	0.36	0.48	0.49	0.43	0.54	0.57	0.63	0.71
	7	0.49	0.66	0.58	0.37	0.48	0.47	0.43	0.53	0.55	0.66	0.70
	8	0.47	0.57	0.56	0.36	0.45	0.46	0.42	0.52	0.53	0.61	0.64
	9	0.48	0.55	0.56	0.36	0.48	0.48	0.43	0.52	0.60	0.63	0.67
	10	0.52	0.65	0.62	0.40	0.51	0.49	0.44	0.57	0.62	0.69	0.72
	11	0.43	0.57	0.53	0.32	0.41	0.47	0.37	0.46	0.49	0.53	0.59
	12	0.35	0.54	0.49	0.24	0.36	0.42	0.29	0.36	0.39	0.44	0.48
	1	0.51	0.82	0.71	0.36	0.50	0.54	0.44	0.55	0.56	0.62	0.69
	2	0.50	0.80	0.67	0.36	0.50	0.49	0.42	0.54	0.57	0.62	0.68
	3	0.43	0.65	0.55	0.31	0.43	0.41	0.36	0.46	0.49	0.51	0.63

資料：「雇用保険事業月報」

① フロー参入確率指標

3) 地域ブロック別（月次） つづき

指標 B（受給資格決定件数／被保険者数×100）

（単位：％）

年度	月	全国計	北海道	東北	南関東	北関東 甲信越	北陸	東海	近畿	中国	四国	九州
2005	4	0.89	1.45	1.29	0.59	0.92	0.90	0.71	0.94	1.06	1.41	1.30
	5	0.57	0.76	0.72	0.42	0.56	0.55	0.46	0.61	0.65	0.68	0.89
	6	0.47	0.61	0.60	0.34	0.47	0.47	0.40	0.51	0.57	0.59	0.71
	7	0.44	0.59	0.54	0.33	0.43	0.44	0.37	0.48	0.52	0.58	0.64
	8	0.46	0.59	0.57	0.34	0.45	0.44	0.40	0.51	0.53	0.60	0.66
	9	0.46	0.55	0.55	0.34	0.47	0.47	0.41	0.52	0.55	0.60	0.65
	10	0.51	0.66	0.64	0.38	0.52	0.51	0.46	0.57	0.58	0.61	0.71
	11	0.41	0.59	0.50	0.30	0.38	0.39	0.36	0.44	0.49	0.50	0.58
	12	0.33	0.56	0.48	0.24	0.32	0.32	0.26	0.34	0.37	0.43	0.46
	1	0.48	0.81	0.64	0.34	0.46	0.51	0.41	0.53	0.56	0.61	0.68
	2	0.42	0.64	0.52	0.30	0.44	0.40	0.35	0.45	0.48	0.49	0.62
	3	0.47	0.79	0.62	0.33	0.47	0.49	0.39	0.52	0.55	0.62	0.65

資料：「雇用保険事業月報」

(3) 指標の解説

フロー参入確率指標の動きをみると、図1-2のようになる。指標A（初回受給者数／被保険者数）、指標B（受給資格決定件数／被保険者数）とも、時系列的には同様の動きをみせており、91-93年にかけて大きく増加し、90年代半ばには横這いになるが、97-98年には再び大きく増加する。98年以降は横這いなし低下傾向を示すものの、2001年は増加に転じ、02年からは再び低下している。

図1-2 フロー参入確率指標の推移

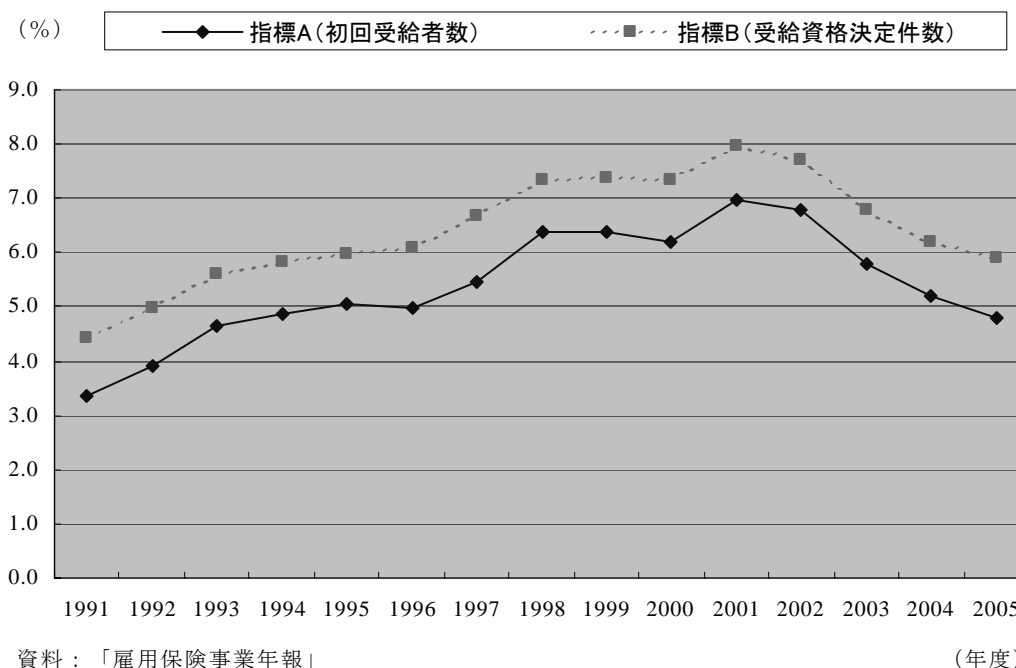

(4) 注意点

① 受給資格決定件数・初回受給者について

本指標は、雇用保険の受給資格決定件数あるいは初回受給者を失業への参入とみなして作成したものである。しかし、雇用保険の初回受給者数は失業への参入のすべてを含んだものではない点には注意が必要である。例えば、本来であれば以下の場合も失業への参入となるが、本指標には含まれない。

- 1) 非労働力人口からの参入は含まれない。例えば専業主婦が職探しを始めると失業状態に参入することになるが、これは本指標には含まれない。
- 2) 労働力人口でも、雇用保険に入っていない者からの参入は含まれない。
- 3) 雇用保険に入っているが、被保険者期間が短いなどにより受給資格のない者が失業状態になっても、本指標には含まれない。

② 支給終了者について

支給終了者とは、基本手当の支給を受け終わった者を指す。したがって、支給終了者がその後就業者になったのか、非労働力人口になったのか、引き続き失業状態にあるのかについては不明である。就業者あるいは非労働力人口になった場合には、失業状態からの離脱確率と考えることもできるが、支給終了者の中には引き続き失業状態にある者も存在している。

また、支給終了者は所定給付日数に相当する日数分の基本手当の支給を受け終わった者を指すため、給付日数を残して終了した者は含まれないことになる。

③ 受給者実人員と失業者の違いについて

1. 1 (4) ①を参照されたい。

④ 地域間の比較について

1. 1 (4) ②を参照されたい。

⑤ 月次指標と年次指標の水準の乖離について

本指標では、月次指標と年次指標とでは水準が異なっている。初回受給者数や受給資格決定件数、支給終了者数については、毎月の人数を合計したものが年度の人数になり、一方、被保険者数については各月の被保険者数の平均が年次データとなる。このため、月次指標に比べて年次指標の水準が高くなる。

(5) 雇用保険制度の解説

① 被保険者について

1. 1 (5) ①を参照されたい。

② 受給資格決定件数と初回受給者について

雇用保険の被保険者が失業したときには、離職票を職業安定所へ提出し、失業給付を受ける資格ありとの決定を受ける必要がある。この決定件数が受給資格決定件数である。この決定を受けた後、失業の認定を受けて失業給付を受けることになるが、その際、失業者が正当な理由なく自己の都合で退職していたり、公共職業安定所の紹介する職業に就くことを正当な理由なく拒否したりした場合、給付が制限される場合がある。こうした制限を受けない者が給付を受けることになる。このうち、基本手当の給付を受ける者が初回受給者である。すなわち、初回受給者数とは、受給資格決定件数のうち、給付制限にかかることなく実際に基本手当の給付を受けた人数を指す。

なお、給付制限についての詳細は1. 1 (5) ②を参照されたい。

③ 支給終了者について

支給終了者とは、所定給付日数の基本手当の支給を受け終わった受給資格者を指す。

④ 受給者実人員について

1. 1 (5) ②を参照されたい。

関連ホームページ

- ・厚生労働省による労働保険の解説

http://www2.mhlw.go.jp/topics/seido/daijin/hoken/980916_1.htm

- ・雇用保険手続きのご案内

http://www.hellowork.go.jp/html/info_1_h.html

1. 3 事業主都合離職動向指標

(1) 指標の概要

雇用保険の被保険者である雇用者が、何らかの理由で離職すると、被保険者の資格を失う。離職の理由は多様であり、自発的に離職した者もいれば、事業主の都合によって離職せざるを得なくなった者もいる。このうち、前者に比べて後者のほうが、本人にとって深刻度は大きいと考えられる。

雇用保険統計を利用すると、被保険者資格喪失者数の内数として事業主都合離職による資格喪失者数を得ることができる。そこで、これを被保険者数で除すことによって、事業主都合による離職率の動向を示す指標を作成することができる。

(取り上げる指標)

○ 事業主都合離職動向指標

算式：事業主都合離職動向指標

＝事業主都合による被保険者資格喪失者数／被保険者数

事業主都合による被保険者資格喪失者、被保険者とも、一般＋高年齢＋特例（一般と高年齢は短時間を含む）。

属性：1) 産業別（年次・月次）

2) 男女年齢階級別（年次）

3) 地域ブロック別（年次・月次）

4) 都道府県別（年次・月次）

(2) 指標の作成結果

○ 事業主都合離職動向指標

1) 産業別（年次）

(単位：%)

年度	産業計	建設業	製造業	電気・ガス・熱供給・水道業	運輸・通信業	卸売・小売業、飲食店	金融・保険、不動産	サービス業
1991	1.1	3.7	0.7	0.1	0.7	1.1	0.9	1.0
1992	1.5	3.7	1.3	0.1	0.8	1.4	1.0	1.4
1993	1.9	3.8	2.0	0.1	1.2	1.8	0.9	1.8
1994	1.9	3.7	1.8	0.1	1.4	1.9	0.9	1.7
1995	1.9	3.8	1.8	0.1	1.1	2.0	1.0	1.6
1996	1.8	3.9	1.6	0.1	1.2	2.0	1.0	1.5
1997	2.1	5.0	1.7	0.1	1.4	2.3	1.6	1.7
1998	2.9	5.9	2.9	0.2	2.1	3.1	2.1	2.2
1999	2.9	6.0	2.8	0.3	2.1	3.2	1.7	2.2
2000	2.7	5.9	2.4	0.3	1.9	3.2	2.0	2.1
2001	3.4	6.1	4.2	0.3	2.3	3.5	2.0	2.3

資料：「雇用保険事業年報」

○ 事業主都合離職動向指標

1) 産業別（年次） つづき

（単位：％）

年度	産業計	建設業	製造業	電気・ガス・熱供給・水道業	情報通信業	運輸業	卸売・小売業	金融・保険業
2002	3.2	7.0	3.5	0.3	2.5	2.3	3.3	1.8
2003	2.6	6.2	2.3	0.3	1.8	2.0	2.8	1.3
2004	2.1	5.2	1.9	0.2	1.4	1.5	2.3	0.8
2005	2.0	4.5	1.7	0.3	1.2	1.5	2.5	0.9

年度	不動産業	飲食店、宿泊業	医療、福祉	教育、学習支援業	複合サービス事業	サービス業
2002	3.8	4.0	1.0	1.1	1.7	3.1
2003	3.3	3.9	1.0	1.0	1.5	2.8
2004	2.7	3.4	1.0	0.8	1.3	2.5
2005	2.4	3.4	0.9	0.7	1.2	2.3

資料：「雇用保険事業年報」

○ 事業主都合離職動向指標

1) 産業別（月次）

（単位：％）

年度	月	産業計	建設業	製造業	電気・ガス・熱供給・水道業	運輸・通信業	卸売・小売業、飲食店	金融・保険、不動産	サービス業
1997	4	0.26	0.57	0.17	0.04	0.18	0.23	0.15	0.28
	5	0.14	0.32	0.12	0.01	0.09	0.17	0.07	0.12
	6	0.13	0.28	0.10	0.01	0.09	0.16	0.08	0.11
	7	0.14	0.27	0.12	0.01	0.11	0.18	0.09	0.13
	8	0.12	0.24	0.10	0.01	0.09	0.16	0.07	0.10
	9	0.13	0.26	0.11	0.02	0.09	0.18	0.07	0.11
	10	0.15	0.27	0.13	0.00	0.11	0.18	0.14	0.14
	11	0.12	0.27	0.11	0.01	0.07	0.14	0.07	0.10
	12	0.20	0.77	0.14	0.01	0.10	0.18	0.08	0.13
	1	0.25	0.82	0.20	0.00	0.15	0.23	0.20	0.17
	2	0.19	0.40	0.16	0.01	0.14	0.21	0.27	0.13
	3	0.25	0.54	0.22	0.01	0.16	0.30	0.29	0.18
1998	4	0.38	0.84	0.30	0.02	0.28	0.34	0.45	0.35
	5	0.21	0.46	0.20	0.01	0.15	0.22	0.14	0.15
	6	0.22	0.42	0.22	0.01	0.17	0.24	0.11	0.16
	7	0.23	0.44	0.25	0.05	0.17	0.25	0.14	0.18
	8	0.21	0.38	0.22	0.01	0.14	0.25	0.11	0.14
	9	0.21	0.35	0.23	0.01	0.15	0.27	0.14	0.15
	10	0.25	0.34	0.28	0.02	0.19	0.29	0.21	0.19
	11	0.20	0.28	0.23	0.02	0.15	0.21	0.21	0.16
	12	0.25	0.75	0.25	0.02	0.15	0.21	0.12	0.17
	1	0.29	0.75	0.28	0.01	0.19	0.28	0.18	0.21
	2	0.19	0.38	0.19	0.02	0.14	0.24	0.11	0.14
	3	0.28	0.53	0.30	0.01	0.19	0.31	0.17	0.20
1999	4	0.45	0.93	0.40	0.05	0.32	0.44	0.34	0.42
	5	0.22	0.45	0.23	0.01	0.15	0.23	0.15	0.17
	6	0.22	0.44	0.22	0.01	0.15	0.25	0.13	0.16
	7	0.24	0.39	0.26	0.04	0.20	0.25	0.15	0.18
	8	0.20	0.37	0.21	0.03	0.15	0.24	0.13	0.16
	9	0.20	0.33	0.21	0.01	0.15	0.26	0.11	0.15
	10	0.23	0.32	0.26	0.01	0.19	0.27	0.14	0.18
	11	0.18	0.30	0.18	0.01	0.13	0.21	0.10	0.15
	12	0.24	0.79	0.21	0.01	0.13	0.21	0.09	0.16
	1	0.26	0.75	0.23	0.04	0.18	0.27	0.12	0.19
	2	0.19	0.44	0.17	0.03	0.14	0.24	0.10	0.14
	3	0.24	0.55	0.22	0.02	0.17	0.31	0.14	0.18
2000	4	0.39	0.82	0.31	0.04	0.30	0.36	0.30	0.40
	5	0.20	0.48	0.19	0.03	0.15	0.21	0.12	0.16
	6	0.20	0.44	0.19	0.01	0.15	0.22	0.14	0.15
	7	0.20	0.39	0.18	0.02	0.16	0.23	0.14	0.18
	8	0.19	0.34	0.19	0.01	0.13	0.24	0.12	0.14
	9	0.19	0.31	0.17	0.01	0.14	0.26	0.13	0.15
	10	0.21	0.34	0.19	0.02	0.16	0.26	0.18	0.20
	11	0.17	0.30	0.16	0.01	0.11	0.22	0.10	0.14
	12	0.23	0.81	0.20	0.01	0.11	0.22	0.10	0.15
	1	0.27	0.70	0.21	0.03	0.18	0.33	0.25	0.17
	2	0.20	0.41	0.16	0.01	0.12	0.25	0.33	0.13
	3	0.26	0.57	0.26	0.16	0.19	0.34	0.14	0.18

資料：「雇用保険事業月報」

○ 事業主都合離職動向指標

1) 産業別（月次） つづき

（単位：％）

年度	月	産業計	建設業	製造業	電気・ガス・熱供給・水道業	運輸・通信業	卸売・小売業、飲食店	金融・保険、不動産	サービス業
2001	4	0.43	0.80	0.36	0.06	0.46	0.38	0.50	0.40
	5	0.23	0.45	0.22	0.01	0.15	0.27	0.19	0.18
	6	0.21	0.40	0.24	0.01	0.14	0.23	0.13	0.15
	7	0.24	0.43	0.29	0.02	0.17	0.24	0.11	0.18
	8	0.22	0.36	0.27	0.09	0.17	0.24	0.10	0.15
	9	0.22	0.32	0.31	0.01	0.14	0.25	0.10	0.15
	10	0.30	0.38	0.47	0.02	0.19	0.30	0.16	0.20
	11	0.26	0.37	0.37	0.02	0.16	0.26	0.10	0.17
	12	0.29	0.75	0.41	0.01	0.16	0.23	0.13	0.17
	1	0.36	0.78	0.48	0.01	0.22	0.32	0.15	0.22
	2	0.29	0.49	0.32	0.04	0.17	0.48	0.12	0.15
	3	0.31	0.59	0.42	0.03	0.23	0.34	0.20	0.18
	2002	4	0.57	1.06	0.72	0.09	0.41	0.46	0.47
5		0.28	0.63	0.29	0.03	0.33	0.27	0.18	0.19
6		0.24	0.61	0.23	0.06	0.17	0.25	0.19	0.17
7		0.28	0.55	0.33	0.04	0.21	0.27	0.19	0.21
8		0.20	0.39	0.21	0.01	0.15	0.23	0.15	0.15
9		0.23	0.40	0.24	0.01	0.14	0.31	0.13	0.16

資料：「雇用保険事業月報」

○ 事業主都合離職動向指標

1) 産業別（月次） つづき

（単位：％）

年度	月	産業計	建設業	製造業	電気・ガス・熱供給・水道業	情報通信業	運輸業	卸売・小売業	金融・保険業	不動産業	飲食店、宿泊業	医療、福祉	教育、学習支援業	複合サービス事業	サービス業
2002	10	0.25	0.41	0.30	0.02	0.19	0.18	0.27	0.12	0.35	0.34	0.08	0.07	0.10	0.28
	11	0.20	0.36	0.26	0.01	0.15	0.13	0.21	0.08	0.24	0.29	0.06	0.03	0.08	0.20
	12	0.22	0.76	0.23	0.01	0.13	0.13	0.19	0.08	0.24	0.30	0.06	0.05	0.06	0.20
2003	1	0.27	0.77	0.27	0.01	0.16	0.20	0.26	0.18	0.28	0.35	0.08	0.05	0.11	0.25
	2	0.20	0.47	0.19	0.01	0.12	0.13	0.26	0.07	0.34	0.31	0.06	0.04	0.09	0.19
	3	0.25	0.60	0.23	0.02	0.15	0.18	0.30	0.19	0.31	0.41	0.08	0.07	0.11	0.22
2003	4	0.44	1.05	0.36	0.14	0.29	0.29	0.37	0.30	0.58	0.56	0.25	0.47	0.60	0.54
	5	0.22	0.58	0.21	0.02	0.14	0.17	0.23	0.06	0.27	0.33	0.08	0.07	0.10	0.24
	6	0.21	0.51	0.19	0.02	0.13	0.16	0.23	0.11	0.25	0.31	0.07	0.06	0.14	0.24
	7	0.22	0.50	0.21	0.02	0.16	0.16	0.24	0.12	0.30	0.33	0.07	0.06	0.09	0.26
	8	0.17	0.33	0.18	0.01	0.11	0.12	0.19	0.06	0.22	0.25	0.07	0.05	0.08	0.19
	9	0.18	0.34	0.16	0.01	0.12	0.13	0.25	0.10	0.25	0.36	0.08	0.04	0.09	0.19
	10	0.22	0.38	0.21	0.01	0.17	0.18	0.28	0.17	0.31	0.33	0.08	0.05	0.07	0.24
	11	0.14	0.29	0.13	0.00	0.12	0.12	0.16	0.05	0.21	0.24	0.06	0.05	0.04	0.16
	12	0.18	0.67	0.15	0.02	0.14	0.13	0.16	0.05	0.24	0.28	0.06	0.07	0.06	0.18
	1	0.22	0.65	0.20	0.00	0.15	0.21	0.22	0.10	0.27	0.32	0.08	0.05	0.07	0.22
	2	0.15	0.40	0.13	0.01	0.10	0.12	0.19	0.07	0.17	0.31	0.05	0.04	0.07	0.16
	3	0.21	0.53	0.18	0.01	0.12	0.18	0.26	0.10	0.25	0.32	0.07	0.06	0.11	0.20

資料：「雇用保険事業月報」

○ 事業主都合離職動向指標

1) 産業別（月次） つづき

（単位：％）

年度	月	産業計	建設業	製造業	電気・ガス・熱供給・水道業	情報通信業	運輸業	卸売・小売業	金融・保険業	不動産業	飲食店、宿泊業	医療、福祉	教育、学習支援業	複合サービス事業	サービス業
2004	4	0.38	0.91	0.27	0.07	0.25	0.27	0.33	0.30	0.50	0.60	0.24	0.44	0.45	0.48
	5	0.16	0.49	0.14	0.02	0.10	0.12	0.16	0.06	0.18	0.27	0.06	0.06	0.14	0.20
	6	0.16	0.45	0.13	0.02	0.10	0.13	0.20	0.04	0.19	0.24	0.06	0.04	0.09	0.18
	7	0.18	0.42	0.16	0.06	0.12	0.14	0.20	0.05	0.24	0.23	0.08	0.05	0.09	0.21
	8	0.15	0.32	0.12	0.01	0.16	0.12	0.18	0.04	0.20	0.19	0.06	0.04	0.06	0.16
	9	0.15	0.28	0.14	0.01	0.11	0.11	0.20	0.04	0.19	0.27	0.06	0.04	0.07	0.16
	10	0.17	0.28	0.17	0.01	0.14	0.11	0.21	0.07	0.29	0.28	0.08	0.06	0.06	0.21
	11	0.13	0.24	0.12	0.01	0.08	0.10	0.15	0.05	0.17	0.26	0.06	0.03	0.06	0.17
	12	0.16	0.52	0.15	0.01	0.08	0.09	0.14	0.05	0.17	0.23	0.06	0.03	0.07	0.18
	1	0.17	0.53	0.16	0.01	0.10	0.10	0.17	0.05	0.19	0.25	0.08	0.04	0.08	0.20
	2	0.14	0.32	0.12	0.01	0.08	0.10	0.18	0.03	0.17	0.25	0.05	0.04	0.06	0.14
	3	0.18	0.42	0.16	0.01	0.09	0.12	0.23	0.07	0.20	0.31	0.08	0.06	0.09	0.19
2005	4	0.33	0.65	0.28	0.10	0.18	0.27	0.30	0.14	0.41	0.50	0.21	0.37	0.38	0.42
	5	0.15	0.39	0.12	0.01	0.11	0.11	0.19	0.04	0.17	0.25	0.07	0.04	0.08	0.18
	6	0.15	0.37	0.13	0.02	0.10	0.11	0.19	0.04	0.19	0.27	0.06	0.04	0.13	0.18
	7	0.15	0.32	0.13	0.06	0.11	0.12	0.18	0.06	0.21	0.25	0.07	0.03	0.07	0.19
	8	0.14	0.28	0.12	0.08	0.08	0.10	0.18	0.06	0.17	0.22	0.06	0.03	0.05	0.16
	9	0.15	0.27	0.13	0.01	0.08	0.12	0.24	0.05	0.17	0.28	0.07	0.03	0.05	0.16
	10	0.17	0.27	0.16	0.01	0.11	0.13	0.20	0.10	0.20	0.29	0.07	0.05	0.06	0.21
	11	0.13	0.24	0.11	0.02	0.09	0.10	0.18	0.07	0.18	0.22	0.05	0.03	0.06	0.15
	12	0.16	0.54	0.12	0.01	0.08	0.09	0.21	0.14	0.20	0.29	0.06	0.04	0.07	0.16
	1	0.16	0.46	0.13	0.01	0.10	0.10	0.18	0.05	0.16	0.25	0.07	0.03	0.06	0.17
	2	0.14	0.32	0.12	0.01	0.07	0.09	0.20	0.05	0.16	0.24	0.05	0.03	0.06	0.15
	3	0.17	0.40	0.15	0.01	0.09	0.14	0.23	0.05	0.18	0.37	0.07	0.05	0.10	0.17

資料：「雇用保険事業月報」

○ 事業主都合離職動向指標

2) 男女年齡階級別 (年次)

男女計

(單位：%)

年度	年齡計	-19歲	20-24歲	25-29歲	30-34歲	35-39歲	40-44歲	45-49歲	50-54歲	55-59歲	60-64歲	65歲-
1991	1.1	0.5	0.7	0.8	0.8	0.9	1.0	1.0	1.3	1.9	3.4	3.8
1992	1.5	0.8	1.0	1.1	1.2	1.2	1.3	1.4	1.6	2.4	4.2	4.6
1993	1.9	1.0	1.3	1.5	1.5	1.5	1.6	1.7	2.1	2.9	5.4	6.0
1994	1.9	1.0	1.1	1.3	1.4	1.4	1.6	1.8	2.1	2.9	5.4	6.1
1995	1.9	1.1	1.1	1.3	1.3	1.4	1.6	1.8	2.0	2.8	5.5	6.2
1996	1.8	1.2	1.1	1.2	1.3	1.4	1.5	1.7	1.9	2.6	5.2	6.0
1997	2.1	1.3	1.4	1.5	1.6	1.6	1.8	2.0	2.2	2.9	6.0	6.8
1998	2.9	1.9	2.0	2.1	2.2	2.2	2.5	2.8	3.2	4.4	7.2	8.3
1999	2.9	1.9	2.0	2.0	2.1	2.2	2.4	2.9	3.3	4.6	6.9	7.1
2000	2.7	2.0	1.9	2.0	2.1	2.1	2.3	2.7	3.0	4.0	6.5	6.5
2001	3.4	2.9	2.5	2.4	2.6	2.7	2.9	3.5	4.0	5.3	6.3	6.7
2002	3.2	2.2	2.1	2.2	2.4	2.5	2.7	3.2	4.0	5.2	6.1	6.7
2003	2.6	2.0	1.8	1.9	2.0	2.1	2.2	2.6	3.1	3.7	5.0	5.8
2004	2.1	1.7	1.6	1.6	1.7	1.7	1.8	2.1	2.5	3.0	4.0	4.8
2005	2.0	1.5	1.5	1.5	1.6	1.6	1.8	2.0	2.4	2.9	3.6	4.2

男性

(單位：%)

年度	年齡計	-19歲	20-24歲	25-29歲	30-34歲	35-39歲	40-44歲	45-49歲	50-54歲	55-59歲	60-64歲	65歲-
1991	1.0	0.6	0.6	0.7	0.7	0.8	0.9	0.9	1.1	1.7	3.4	4.0
1992	1.3	0.8	1.0	0.9	1.0	1.1	1.1	1.1	1.3	2.0	4.1	4.8
1993	1.7	1.0	1.2	1.2	1.2	1.3	1.4	1.4	1.7	2.6	5.3	6.3
1994	1.7	1.0	1.1	1.1	1.2	1.2	1.4	1.5	1.8	2.6	5.3	6.3
1995	1.7	1.1	1.0	1.1	1.1	1.2	1.4	1.5	1.7	2.5	5.3	6.4
1996	1.6	1.2	1.1	1.0	1.1	1.2	1.4	1.5	1.7	2.3	5.0	6.2
1997	2.0	1.4	1.3	1.3	1.3	1.4	1.6	1.8	1.9	2.7	6.0	7.0
1998	2.8	2.1	2.0	1.8	1.9	2.0	2.3	2.6	3.0	4.2	7.1	8.5
1999	2.8	2.0	2.0	1.9	1.9	2.0	2.3	2.7	3.2	4.6	6.8	7.4
2000	2.6	2.1	2.0	1.8	1.8	1.9	2.1	2.5	2.8	3.7	6.2	6.7
2001	3.2	3.2	2.7	2.3	2.3	2.4	2.7	3.1	3.7	5.0	6.2	6.9
2002	3.2	2.4	2.2	2.1	2.2	2.3	2.6	3.2	4.1	5.4	5.9	7.0
2003	2.6	2.2	2.0	1.8	1.9	2.0	2.1	2.5	3.1	3.7	4.8	6.0
2004	2.1	1.7	1.7	1.5	1.5	1.6	1.7	2.1	2.5	2.9	3.8	4.8
2005	1.9	1.4	1.5	1.4	1.4	1.5	1.6	1.9	2.3	2.8	3.3	4.1

女性

(單位：%)

年度	年齡計	-19歲	20-24歲	25-29歲	30-34歲	35-39歲	40-44歲	45-49歲	50-54歲	55-59歲	60-64歲	65歲-
1991	1.3	0.5	0.7	1.0	1.2	1.2	1.2	1.4	1.7	2.5	3.6	3.3
1992	1.8	0.7	1.1	1.5	1.7	1.7	1.8	1.9	2.2	3.0	4.4	4.0
1993	2.3	0.9	1.3	1.9	2.1	2.1	2.2	2.4	2.9	3.8	5.7	5.3
1994	2.2	0.9	1.2	1.8	2.0	2.0	2.1	2.4	2.9	3.6	5.7	5.3
1995	2.2	1.0	1.1	1.6	2.0	2.0	2.1	2.4	2.7	3.6	5.9	5.7
1996	2.1	1.1	1.2	1.5	1.9	1.9	1.9	2.2	2.5	3.2	5.6	5.6
1997	2.3	1.2	1.4	1.7	2.1	2.0	2.1	2.3	2.7	3.5	6.2	6.2
1998	3.1	1.7	2.0	2.4	2.9	2.8	2.9	3.2	3.7	4.8	7.4	7.5
1999	3.0	1.7	1.9	2.3	2.7	2.6	2.7	3.1	3.5	4.5	7.0	6.4
2000	3.0	1.8	1.9	2.3	2.6	2.6	2.7	3.1	3.5	4.5	7.2	6.1
2001	3.6	2.6	2.2	2.6	3.1	3.3	3.5	4.1	4.6	5.7	6.7	6.1
2002	3.2	2.0	1.9	2.3	2.8	3.0	2.9	3.3	3.9	4.8	6.3	6.1
2003	2.6	1.8	1.6	1.9	2.3	2.4	2.4	2.6	3.1	3.7	5.4	5.4
2004	2.2	1.6	1.5	1.6	1.9	2.0	2.1	2.2	2.6	3.1	4.5	4.7
2005	2.2	1.7	1.4	1.6	1.8	2.0	2.0	2.2	2.6	3.1	4.2	4.2

資料：「雇用保險事業年報」

○ 事業主都合離職動向指標

3) 地域ブロック別（年次）

（単位：％）

	全国計	北海道	東北	南関東	北関東 甲信越	北陸	東海	近畿	中国	四国	九州
1991	1.1	2.3	2.8	0.9	0.7	1.4	0.7	0.9	0.9	1.4	1.4
1992	1.5	2.6	3.1	1.3	1.1	1.8	0.9	1.3	1.2	1.6	1.7
1993	1.9	3.0	3.5	1.8	1.5	2.1	1.5	1.8	1.5	1.9	1.9
1994	1.9	2.9	3.2	1.8	1.4	2.0	1.4	1.7	1.6	1.9	2.0
1995	1.9	2.8	3.2	1.8	1.4	2.0	1.3	1.6	1.6	1.9	2.2
1996	1.8	3.1	3.1	1.7	1.3	1.9	1.2	1.6	1.5	1.9	2.1
1997	2.1	4.1	3.4	1.9	1.5	2.3	1.4	1.9	1.8	2.2	2.4
1998	2.9	4.5	4.4	2.7	2.2	3.4	2.1	3.0	2.6	2.9	3.2
1999	2.9	3.9	4.1	2.7	2.3	3.2	2.2	2.9	2.7	2.9	3.2
2000	2.7	4.1	4.1	2.4	2.0	2.9	2.0	2.9	2.5	3.2	3.1
2001	3.4	4.2	5.7	2.8	3.3	3.8	2.4	3.5	3.1	3.6	4.0
2002	3.2	4.3	4.6	2.9	3.2	3.5	2.2	3.3	2.9	3.5	3.4
2003	2.6	3.8	3.9	2.3	2.2	2.6	1.8	2.7	2.2	3.0	3.0
2004	2.1	3.5	3.4	1.8	1.7	2.1	1.4	2.2	2.0	2.7	2.6
2005	2.0	3.4	3.2	1.7	1.7	2.0	1.4	2.1	2.0	2.4	2.4

資料：「雇用保険事業年報」

○ 事業主都合離職動向指標

3) 地域ブロック別（月次）

（単位：％）

年度	月	全国計	北海道	東北	南関東	北関東 甲信越	北陸	東海	近畿	中国	四国	九州
1997	4	0.26	0.45	0.46	0.24	0.18	0.20	0.17	0.21	0.23	0.29	0.37
	5	0.14	0.22	0.19	0.14	0.10	0.13	0.10	0.13	0.12	0.17	0.20
	6	0.13	0.19	0.16	0.12	0.10	0.11	0.08	0.13	0.12	0.14	0.19
	7	0.14	0.19	0.15	0.15	0.10	0.14	0.10	0.14	0.14	0.14	0.18
	8	0.12	0.18	0.11	0.12	0.09	0.11	0.10	0.12	0.11	0.14	0.15
	9	0.13	0.19	0.17	0.13	0.09	0.12	0.10	0.13	0.12	0.14	0.16
	10	0.15	0.22	0.15	0.16	0.10	0.12	0.11	0.15	0.16	0.18	0.19
	11	0.12	0.26	0.16	0.11	0.08	0.11	0.08	0.12	0.11	0.14	0.15
	12	0.20	0.69	0.61	0.13	0.13	0.32	0.11	0.14	0.13	0.16	0.14
	1	0.25	0.66	0.57	0.19	0.17	0.47	0.15	0.21	0.20	0.21	0.23
	2	0.19	0.42	0.29	0.18	0.14	0.22	0.12	0.18	0.14	0.19	0.18
	3	0.25	0.59	0.36	0.24	0.19	0.27	0.16	0.25	0.21	0.26	0.25
1998	4	0.38	0.74	0.58	0.35	0.28	0.38	0.24	0.33	0.34	0.39	0.50
	5	0.21	0.27	0.29	0.19	0.14	0.22	0.14	0.22	0.19	0.26	0.27
	6	0.22	0.24	0.26	0.20	0.16	0.25	0.16	0.24	0.19	0.25	0.27
	7	0.23	0.28	0.29	0.22	0.18	0.24	0.18	0.25	0.22	0.25	0.28
	8	0.21	0.21	0.23	0.21	0.15	0.20	0.16	0.23	0.20	0.20	0.26
	9	0.21	0.24	0.25	0.22	0.16	0.23	0.16	0.23	0.22	0.20	0.25
	10	0.25	0.26	0.26	0.27	0.19	0.24	0.18	0.26	0.22	0.27	0.27
	11	0.20	0.37	0.31	0.19	0.16	0.21	0.14	0.21	0.17	0.20	0.21
	12	0.25	0.56	0.69	0.18	0.20	0.42	0.17	0.22	0.19	0.22	0.19
	1	0.29	0.54	0.60	0.24	0.21	0.51	0.17	0.28	0.22	0.26	0.26
	2	0.19	0.35	0.31	0.18	0.16	0.22	0.14	0.19	0.17	0.18	0.20
	3	0.28	0.54	0.39	0.25	0.23	0.28	0.21	0.30	0.25	0.27	0.25
1999	4	0.45	0.60	0.62	0.45	0.34	0.42	0.33	0.45	0.41	0.44	0.54
	5	0.22	0.23	0.27	0.21	0.17	0.24	0.18	0.24	0.21	0.26	0.27
	6	0.22	0.21	0.23	0.21	0.19	0.20	0.17	0.23	0.20	0.26	0.27
	7	0.24	0.21	0.25	0.25	0.20	0.22	0.17	0.25	0.23	0.30	0.27
	8	0.20	0.18	0.21	0.19	0.17	0.19	0.18	0.24	0.21	0.21	0.25
	9	0.20	0.20	0.21	0.20	0.18	0.21	0.16	0.23	0.19	0.23	0.24
	10	0.23	0.22	0.21	0.24	0.20	0.23	0.20	0.24	0.25	0.20	0.26
	11	0.18	0.29	0.22	0.16	0.15	0.18	0.13	0.19	0.18	0.19	0.21
	12	0.24	0.55	0.67	0.17	0.17	0.38	0.15	0.19	0.19	0.18	0.19
	1	0.26	0.46	0.57	0.21	0.21	0.45	0.17	0.23	0.21	0.24	0.25
	2	0.19	0.37	0.33	0.17	0.12	0.21	0.13	0.19	0.19	0.18	0.20
	3	0.24	0.50	0.37	0.23	0.18	0.25	0.17	0.25	0.22	0.23	0.24
2000	4	0.39	0.61	0.60	0.37	0.29	0.35	0.27	0.36	0.37	0.41	0.51
	5	0.20	0.27	0.29	0.18	0.17	0.20	0.15	0.20	0.20	0.27	0.26
	6	0.20	0.23	0.23	0.19	0.15	0.18	0.14	0.21	0.19	0.33	0.26
	7	0.20	0.21	0.21	0.21	0.17	0.18	0.15	0.22	0.19	0.24	0.24
	8	0.19	0.20	0.21	0.18	0.14	0.16	0.16	0.21	0.19	0.23	0.24
	9	0.19	0.20	0.19	0.18	0.13	0.17	0.15	0.21	0.19	0.26	0.21
	10	0.21	0.24	0.23	0.22	0.15	0.19	0.16	0.24	0.20	0.26	0.25
	11	0.17	0.25	0.25	0.15	0.12	0.17	0.14	0.18	0.15	0.21	0.19
	12	0.23	0.50	0.68	0.16	0.15	0.35	0.14	0.19	0.17	0.22	0.22
	1	0.27	0.54	0.53	0.20	0.17	0.42	0.16	0.30	0.25	0.26	0.26
	2	0.20	0.35	0.30	0.16	0.13	0.21	0.13	0.26	0.20	0.19	0.20
	3	0.26	0.57	0.43	0.21	0.21	0.30	0.20	0.28	0.22	0.29	0.28

資料：「雇用保険事業月報」

○ 事業主都合離職動向指標

3) 地域ブロック別（月次） つづき

（単位：％）

年度	月	全国計	北海道	東北	南関東	北関東 甲信越	北陸	東海	近畿	中国	四国	九州
2001	4	0.43	0.62	0.68	0.40	0.35	0.38	0.28	0.40	0.53	0.48	0.53
	5	0.23	0.25	0.38	0.19	0.18	0.29	0.16	0.25	0.17	0.30	0.28
	6	0.21	0.20	0.35	0.17	0.18	0.22	0.17	0.23	0.18	0.27	0.26
	7	0.24	0.21	0.33	0.20	0.21	0.26	0.18	0.26	0.22	0.33	0.29
	8	0.22	0.18	0.36	0.18	0.20	0.22	0.17	0.25	0.20	0.27	0.27
	9	0.22	0.19	0.33	0.20	0.23	0.22	0.16	0.25	0.22	0.25	0.28
	10	0.30	0.24	0.51	0.26	0.32	0.32	0.25	0.34	0.28	0.33	0.31
	11	0.26	0.29	0.42	0.21	0.32	0.26	0.18	0.27	0.22	0.26	0.30
	12	0.29	0.55	0.67	0.21	0.30	0.48	0.20	0.28	0.22	0.26	0.27
	1	0.36	0.63	0.78	0.27	0.39	0.57	0.21	0.36	0.36	0.31	0.30
	2	0.29	0.43	0.44	0.22	0.27	0.30	0.18	0.27	0.23	0.22	0.62
	3	0.31	0.53	0.50	0.29	0.34	0.34	0.24	0.32	0.25	0.29	0.30
2002	4	0.57	0.74	0.93	0.51	0.62	0.60	0.39	0.57	0.50	0.68	0.67
	5	0.28	0.28	0.39	0.24	0.27	0.31	0.19	0.31	0.23	0.36	0.34
	6	0.24	0.19	0.28	0.22	0.25	0.21	0.17	0.28	0.22	0.31	0.28
	7	0.28	0.24	0.35	0.27	0.32	0.23	0.20	0.27	0.27	0.30	0.33
	8	0.20	0.18	0.24	0.19	0.18	0.19	0.15	0.24	0.18	0.25	0.24
	9	0.23	0.23	0.26	0.21	0.24	0.21	0.16	0.29	0.21	0.25	0.25
	10	0.25	0.26	0.28	0.27	0.25	0.23	0.18	0.26	0.25	0.23	0.28
	11	0.20	0.31	0.26	0.20	0.26	0.21	0.15	0.19	0.19	0.18	0.20
	12	0.22	0.53	0.50	0.17	0.19	0.31	0.16	0.21	0.23	0.19	0.18
	1	0.27	0.51	0.51	0.23	0.26	0.43	0.17	0.25	0.23	0.25	0.24
	2	0.20	0.40	0.30	0.19	0.17	0.21	0.14	0.21	0.16	0.18	0.18
	3	0.25	0.54	0.34	0.21	0.23	0.30	0.18	0.26	0.22	0.28	0.24
2003	4	0.44	0.65	0.69	0.40	0.40	0.38	0.27	0.44	0.39	0.52	0.54
	5	0.22	0.27	0.31	0.19	0.19	0.22	0.16	0.25	0.19	0.31	0.29
	6	0.21	0.23	0.28	0.19	0.16	0.23	0.14	0.22	0.19	0.31	0.27
	7	0.22	0.22	0.26	0.21	0.20	0.22	0.17	0.26	0.21	0.27	0.25
	8	0.17	0.18	0.21	0.16	0.16	0.17	0.13	0.18	0.15	0.22	0.20
	9	0.18	0.22	0.23	0.17	0.14	0.17	0.13	0.20	0.18	0.22	0.22
	10	0.22	0.23	0.25	0.22	0.21	0.18	0.15	0.24	0.17	0.22	0.29
	11	0.14	0.24	0.20	0.13	0.13	0.13	0.10	0.14	0.13	0.15	0.17
	12	0.18	0.46	0.43	0.15	0.16	0.24	0.12	0.17	0.13	0.14	0.16
	1	0.22	0.44	0.44	0.19	0.18	0.35	0.14	0.22	0.20	0.21	0.21
	2	0.15	0.31	0.27	0.14	0.12	0.15	0.10	0.15	0.13	0.16	0.17
	3	0.21	0.45	0.34	0.18	0.16	0.19	0.15	0.23	0.17	0.22	0.22
2004	4	0.38	0.63	0.62	0.34	0.30	0.33	0.24	0.38	0.36	0.52	0.47
	5	0.16	0.21	0.25	0.14	0.13	0.15	0.12	0.19	0.16	0.22	0.22
	6	0.16	0.19	0.23	0.14	0.13	0.16	0.12	0.18	0.16	0.22	0.21
	7	0.18	0.24	0.22	0.15	0.15	0.19	0.13	0.19	0.16	0.24	0.25
	8	0.15	0.17	0.19	0.14	0.11	0.14	0.11	0.15	0.14	0.20	0.19
	9	0.15	0.18	0.17	0.14	0.13	0.11	0.10	0.16	0.17	0.20	0.19
	10	0.17	0.22	0.20	0.17	0.14	0.13	0.11	0.20	0.16	0.25	0.21
	11	0.13	0.21	0.21	0.11	0.10	0.17	0.09	0.13	0.12	0.16	0.17
	12	0.16	0.36	0.40	0.11	0.12	0.22	0.10	0.14	0.12	0.15	0.18
	1	0.17	0.36	0.40	0.13	0.13	0.24	0.11	0.17	0.14	0.19	0.18
	2	0.14	0.30	0.24	0.11	0.14	0.13	0.10	0.15	0.11	0.13	0.14
	3	0.18	0.48	0.31	0.15	0.15	0.14	0.11	0.19	0.16	0.19	0.18

資料：「雇用保険事業月報」

○ 事業主都合離職動向指標

3) 地域ブロック別（月次） つづき

（単位：％）

年度	月	全国計	北海道	東北	南関東	北関東 甲信越	北陸	東海	近畿	中国	四国	九州
2005	4	0.33	0.60	0.57	0.29	0.30	0.30	0.21	0.32	0.34	0.47	0.39
	5	0.15	0.24	0.22	0.13	0.13	0.14	0.10	0.16	0.15	0.17	0.21
	6	0.15	0.19	0.22	0.13	0.12	0.15	0.12	0.17	0.15	0.20	0.20
	7	0.15	0.17	0.21	0.14	0.13	0.14	0.11	0.17	0.16	0.17	0.19
	8	0.14	0.18	0.19	0.12	0.12	0.13	0.09	0.15	0.14	0.15	0.18
	9	0.15	0.16	0.19	0.13	0.13	0.12	0.15	0.18	0.15	0.17	0.19
	10	0.17	0.23	0.22	0.16	0.15	0.17	0.11	0.18	0.15	0.21	0.19
	11	0.13	0.24	0.18	0.11	0.09	0.12	0.10	0.14	0.14	0.16	0.18
	12	0.16	0.38	0.38	0.14	0.11	0.18	0.09	0.15	0.15	0.17	0.17
	1	0.16	0.34	0.31	0.13	0.11	0.23	0.11	0.14	0.16	0.17	0.18
	2	0.14	0.32	0.20	0.12	0.15	0.14	0.09	0.13	0.11	0.13	0.16
	3	0.17	0.44	0.28	0.14	0.14	0.14	0.11	0.19	0.17	0.20	0.17

資料：「雇用保険事業月報」

○ 事業主都合離職動向指標

4) 都道府県別（年次）

（単位：％）

年度	1991	1992	1993	1994	1995	1996	1997	1998	1999	2000	2001	2002	2003	2004	2005
全国計	1.1	1.5	1.9	1.9	1.9	1.8	2.1	2.9	2.9	2.7	3.4	3.2	2.6	2.1	2.0
北海道	2.3	2.6	3.0	2.9	2.8	3.1	4.1	4.5	3.9	4.1	4.2	4.3	3.8	3.5	3.4
青森	8.5	8.7	8.1	7.6	7.1	6.9	7.4	7.9	7.9	7.7	7.2	5.9	6.1	5.4	5.2
岩手	1.7	1.9	2.2	2.0	2.1	2.0	2.3	3.1	2.9	3.2	5.1	4.2	3.7	3.7	3.3
宮城	1.0	1.3	2.0	1.8	1.8	2.0	2.1	3.5	3.2	3.2	4.4	4.0	3.1	2.6	2.6
秋田	5.3	5.6	5.9	5.8	5.6	5.7	5.8	6.8	6.3	6.3	9.2	6.4	5.2	4.6	4.0
山形	2.2	2.6	2.8	2.6	2.8	2.6	2.7	4.0	3.4	3.7	6.3	4.7	3.6	3.0	2.7
福島	0.9	1.4	2.1	1.8	1.9	1.6	1.9	3.0	2.8	2.5	4.5	3.8	2.8	2.4	2.2
茨城	0.5	1.0	1.3	1.4	1.3	1.1	1.2	2.2	2.3	2.0	3.1	3.5	2.2	1.6	1.6
栃木	0.6	0.8	1.3	1.3	1.4	1.3	1.5	2.0	2.4	2.0	3.2	2.9	2.0	1.6	1.7
群馬	0.6	1.1	1.6	1.4	1.4	1.3	1.5	2.3	2.3	2.0	3.0	3.0	1.8	1.6	1.5
埼玉	0.8	1.4	1.9	1.8	1.8	1.7	1.9	3.0	2.7	2.3	2.9	2.7	2.1	1.7	1.6
千葉	0.8	1.1	1.7	1.6	1.7	1.7	1.8	2.6	2.7	2.5	3.1	3.0	2.2	1.8	1.7
東京	0.9	1.4	1.8	1.8	1.8	1.7	2.0	2.7	2.7	2.5	2.7	2.9	2.4	1.8	1.8
神奈川	0.8	1.3	1.8	1.7	1.7	1.6	1.6	2.5	2.7	2.3	2.9	3.1	2.2	1.9	1.6
新潟	1.4	1.8	2.0	1.9	2.0	1.9	2.6	3.6	3.7	3.1	4.2	3.6	2.8	2.2	1.9
富山	2.0	2.3	2.5	2.4	2.3	2.2	2.5	3.7	3.3	3.1	3.8	3.4	2.4	2.2	2.0
石川	1.3	1.6	2.1	2.0	1.9	1.8	2.0	3.1	2.6	2.5	3.3	3.3	2.3	2.0	2.0
福井	0.9	1.2	1.6	1.3	1.6	1.4	1.7	2.9	2.3	2.5	3.5	3.5	2.9	1.8	2.0
山梨	0.7	1.2	1.7	1.9	1.7	1.8	1.8	2.5	2.5	2.1	4.0	3.3	2.7	2.2	1.9
長野	0.9	1.2	1.6	1.4	1.4	1.5	1.6	2.4	2.1	1.9	3.6	3.4	2.6	1.9	1.9
岐阜	0.8	0.9	1.6	1.5	1.5	1.5	1.7	2.4	2.4	2.4	2.8	2.7	2.2	1.8	1.6
静岡	0.7	1.0	1.5	1.5	1.4	1.3	1.6	2.2	2.5	2.1	2.5	2.6	2.1	1.4	1.5
愛知	0.6	0.9	1.4	1.3	1.2	1.1	1.2	1.9	1.9	1.8	2.2	1.9	1.5	1.3	1.3
三重	0.7	0.9	1.4	1.3	1.3	1.4	1.4	2.1	2.3	2.1	2.6	2.6	1.9	1.7	1.4
滋賀	0.5	0.9	1.2	1.3	1.2	1.1	1.2	2.2	2.1	1.8	2.9	2.9	2.4	1.9	1.6
京都	1.0	1.5	2.0	2.1	2.0	1.9	2.2	3.3	3.4	3.3	3.8	2.8	2.2	1.7	1.8
大阪	0.9	1.4	1.9	1.8	1.7	1.7	2.0	3.2	3.1	2.9	3.7	3.6	3.0	2.5	2.3
兵庫	0.8	1.1	1.5	1.6	1.3	1.4	1.6	2.5	2.6	2.6	3.0	3.1	2.4	2.1	1.7
奈良	0.8	0.9	1.4	1.4	1.3	1.3	1.8	2.3	2.0	2.5	3.0	2.9	2.1	1.8	1.9
和歌山	1.3	1.3	1.8	2.0	2.1	2.0	2.3	2.7	3.0	3.7	3.6	3.4	2.9	2.3	2.3
鳥取	1.1	1.2	1.4	1.5	1.7	1.2	1.8	2.5	2.3	2.6	4.3	3.4	3.4	2.4	2.6
島根	1.1	1.0	1.4	1.4	1.6	1.6	1.6	2.5	2.3	2.2	3.2	2.8	2.1	2.7	2.6
岡山	0.9	1.2	1.5	1.6	1.6	1.6	1.9	2.8	3.0	2.9	3.3	3.0	2.2	1.9	1.9
広島	0.9	1.2	1.6	1.6	1.6	1.5	1.8	2.6	2.6	2.5	2.9	2.6	2.1	1.8	1.8
山口	0.8	1.1	1.3	1.7	1.6	1.5	1.7	2.4	2.7	2.3	2.7	3.2	2.1	1.9	1.8
徳島	2.3	2.4	3.1	2.8	2.8	2.6	3.1	4.0	3.7	4.0	4.4	4.3	3.8	3.1	2.5
香川	0.7	0.8	1.2	1.1	1.4	1.2	1.6	2.3	2.6	2.6	3.1	2.7	2.3	2.1	1.6
愛媛	1.2	1.4	1.6	1.8	1.7	1.7	1.8	2.7	2.7	3.2	3.3	3.3	2.5	2.2	2.3
高知	2.1	2.5	2.6	2.3	2.4	2.5	2.7	3.5	3.1	3.5	4.0	4.2	4.1	4.1	3.5
福岡	1.2	1.4	1.8	1.9	2.0	2.0	2.4	3.2	3.3	3.1	3.4	3.3	2.9	2.6	2.3
佐賀	1.0	1.0	1.6	1.8	1.7	1.8	2.1	3.2	2.7	3.3	3.4	3.2	3.0	2.6	2.2
長崎	1.4	1.6	1.9	2.1	2.2	1.8	2.1	2.9	3.2	3.4	4.1	3.4	3.3	2.8	2.8
熊本	1.3	1.5	2.0	1.7	2.2	1.9	2.2	3.1	2.9	2.6	6.6	4.0	3.6	2.6	2.4
大分	1.3	1.6	1.7	1.8	2.0	2.0	2.5	3.2	3.2	3.2	4.1	3.6	3.0	2.6	2.2
宮崎	1.8	2.5	2.7	2.3	3.3	3.0	3.1	3.9	4.1	4.5	4.6	4.1	3.5	2.7	2.9
鹿児島	2.0	2.2	2.0	1.8	2.4	2.2	2.6	3.3	2.9	3.0	3.7	3.5	2.7	2.4	2.3
沖縄	1.9	2.4	2.4	2.6	2.3	2.0	2.4	2.9	2.5	2.6	3.1	2.8	2.3	2.5	2.5

資料：「雇用保険事業年報」

○ 事業主都合離職動向指標

4) 都道府県別（月次）

（単位：％）

	1997年度											
	4月	5月	6月	7月	8月	9月	10月	11月	12月	1月	2月	3月
全国計	0.26	0.14	0.13	0.14	0.12	0.13	0.15	0.12	0.20	0.25	0.19	0.25
北海道	0.45	0.22	0.19	0.19	0.18	0.19	0.22	0.26	0.69	0.66	0.42	0.59
青森	0.70	0.27	0.27	0.24	0.14	0.17	0.14	0.35	2.60	1.44	0.57	0.68
岩手	0.39	0.15	0.17	0.11	0.09	0.20	0.11	0.10	0.15	0.30	0.27	0.26
宮城	0.33	0.16	0.15	0.13	0.11	0.17	0.15	0.14	0.15	0.20	0.18	0.23
秋田	0.90	0.31	0.16	0.15	0.12	0.17	0.29	0.24	0.94	1.35	0.52	0.69
山形	0.54	0.17	0.09	0.12	0.11	0.14	0.14	0.11	0.33	0.45	0.23	0.27
福島	0.20	0.13	0.16	0.13	0.08	0.15	0.13	0.10	0.17	0.27	0.15	0.26
茨城	0.15	0.09	0.10	0.06	0.09	0.07	0.10	0.07	0.08	0.13	0.12	0.17
栃木	0.15	0.09	0.09	0.15	0.10	0.08	0.11	0.10	0.13	0.16	0.15	0.18
群馬	0.18	0.09	0.10	0.11	0.09	0.11	0.11	0.08	0.14	0.14	0.13	0.18
埼玉	0.22	0.13	0.12	0.15	0.12	0.14	0.15	0.11	0.15	0.17	0.21	0.23
千葉	0.24	0.13	0.13	0.13	0.10	0.12	0.15	0.10	0.14	0.19	0.15	0.21
東京	0.25	0.14	0.12	0.16	0.13	0.14	0.17	0.12	0.14	0.20	0.19	0.26
神奈川	0.20	0.11	0.11	0.12	0.09	0.12	0.13	0.10	0.12	0.17	0.14	0.19
新潟	0.18	0.15	0.11	0.17	0.11	0.14	0.12	0.14	0.34	0.57	0.25	0.30
富山	0.23	0.12	0.12	0.10	0.13	0.09	0.14	0.09	0.42	0.58	0.21	0.25
石川	0.23	0.13	0.12	0.14	0.10	0.12	0.12	0.10	0.25	0.30	0.19	0.24
福井	0.15	0.10	0.08	0.09	0.07	0.15	0.11	0.08	0.18	0.23	0.18	0.23
山梨	0.27	0.12	0.13	0.13	0.11	0.13	0.12	0.09	0.14	0.24	0.10	0.23
長野	0.19	0.10	0.09	0.10	0.08	0.09	0.10	0.08	0.17	0.25	0.15	0.20
岐阜	0.22	0.11	0.11	0.13	0.12	0.10	0.11	0.09	0.18	0.21	0.14	0.19
静岡	0.19	0.11	0.09	0.10	0.14	0.10	0.15	0.09	0.13	0.20	0.15	0.19
愛知	0.15	0.08	0.06	0.10	0.09	0.09	0.10	0.07	0.09	0.11	0.10	0.14
三重	0.15	0.13	0.10	0.11	0.08	0.14	0.12	0.11	0.08	0.13	0.12	0.15
滋賀	0.12	0.09	0.09	0.09	0.08	0.08	0.07	0.06	0.09	0.11	0.11	0.24
京都	0.26	0.15	0.14	0.17	0.14	0.14	0.15	0.14	0.18	0.24	0.21	0.27
大阪	0.20	0.13	0.13	0.15	0.13	0.14	0.16	0.13	0.15	0.20	0.20	0.27
兵庫	0.22	0.12	0.10	0.12	0.11	0.11	0.12	0.09	0.11	0.18	0.14	0.19
奈良	0.21	0.16	0.17	0.13	0.08	0.13	0.15	0.10	0.11	0.17	0.13	0.27
和歌山	0.25	0.16	0.14	0.15	0.13	0.12	0.20	0.15	0.13	0.51	0.17	0.23
鳥取	0.18	0.10	0.15	0.18	0.11	0.15	0.13	0.12	0.14	0.17	0.15	0.22
島根	0.21	0.09	0.11	0.12	0.10	0.11	0.13	0.10	0.11	0.17	0.15	0.17
岡山	0.26	0.13	0.14	0.16	0.13	0.12	0.15	0.11	0.13	0.20	0.16	0.21
広島	0.25	0.11	0.10	0.12	0.12	0.13	0.19	0.13	0.13	0.21	0.13	0.20
山口	0.17	0.14	0.13	0.15	0.09	0.11	0.14	0.09	0.14	0.21	0.12	0.24
徳島	0.36	0.31	0.22	0.26	0.19	0.19	0.23	0.20	0.20	0.28	0.32	0.32
香川	0.23	0.09	0.07	0.11	0.11	0.11	0.11	0.12	0.16	0.16	0.13	0.23
愛媛	0.23	0.13	0.12	0.11	0.10	0.12	0.18	0.11	0.14	0.21	0.17	0.21
高知	0.42	0.20	0.19	0.17	0.20	0.16	0.25	0.18	0.16	0.24	0.17	0.33
福岡	0.41	0.17	0.15	0.17	0.14	0.17	0.20	0.14	0.14	0.23	0.18	0.26
佐賀	0.24	0.11	0.12	0.14	0.15	0.12	0.18	0.16	0.11	0.21	0.23	0.30
長崎	0.35	0.19	0.21	0.13	0.11	0.13	0.18	0.14	0.12	0.23	0.14	0.22
熊本	0.24	0.16	0.18	0.17	0.14	0.14	0.15	0.16	0.14	0.21	0.23	0.31
大分	0.28	0.27	0.21	0.22	0.17	0.15	0.15	0.15	0.18	0.27	0.21	0.22
宮崎	0.50	0.33	0.31	0.29	0.19	0.19	0.26	0.22	0.16	0.26	0.17	0.26
鹿児島	0.49	0.28	0.24	0.15	0.16	0.20	0.17	0.13	0.14	0.20	0.16	0.24
沖縄	0.31	0.23	0.17	0.20	0.15	0.20	0.27	0.14	0.15	0.22	0.16	0.18

資料：「雇用保険事業月報」

○ 事業主都合離職動向指標

4) 都道府県別（月次） つづき

（単位：％）

	1998年度											
	4月	5月	6月	7月	8月	9月	10月	11月	12月	1月	2月	3月
全国計	0.38	0.21	0.22	0.23	0.21	0.21	0.25	0.20	0.25	0.29	0.19	0.28
北海道	0.74	0.27	0.24	0.28	0.21	0.24	0.26	0.37	0.56	0.54	0.35	0.54
青森	0.76	0.40	0.36	0.37	0.29	0.15	0.26	0.43	2.63	1.43	0.46	0.52
岩手	0.47	0.24	0.19	0.24	0.15	0.23	0.21	0.16	0.22	0.38	0.29	0.35
宮城	0.48	0.25	0.25	0.30	0.27	0.28	0.28	0.32	0.24	0.31	0.25	0.32
秋田	1.05	0.41	0.33	0.32	0.23	0.31	0.32	0.42	1.09	1.26	0.53	0.58
山形	0.65	0.29	0.24	0.25	0.27	0.32	0.25	0.27	0.42	0.50	0.28	0.30
福島	0.34	0.24	0.24	0.27	0.19	0.23	0.23	0.26	0.20	0.27	0.17	0.35
茨城	0.29	0.12	0.14	0.17	0.13	0.17	0.18	0.16	0.19	0.23	0.16	0.23
栃木	0.21	0.16	0.17	0.16	0.12	0.14	0.22	0.14	0.14	0.17	0.16	0.22
群馬	0.28	0.16	0.18	0.20	0.18	0.16	0.21	0.15	0.19	0.20	0.16	0.22
埼玉	0.36	0.22	0.23	0.24	0.20	0.21	0.30	0.28	0.24	0.23	0.18	0.27
千葉	0.36	0.20	0.22	0.21	0.17	0.22	0.24	0.19	0.16	0.23	0.15	0.26
東京	0.37	0.19	0.19	0.23	0.22	0.22	0.26	0.18	0.18	0.24	0.19	0.25
神奈川	0.28	0.16	0.18	0.21	0.19	0.19	0.28	0.18	0.18	0.25	0.18	0.26
新潟	0.40	0.21	0.23	0.26	0.18	0.25	0.25	0.22	0.42	0.57	0.25	0.31
富山	0.41	0.24	0.33	0.20	0.23	0.19	0.23	0.18	0.60	0.59	0.21	0.28
石川	0.36	0.23	0.23	0.21	0.22	0.22	0.19	0.20	0.33	0.47	0.19	0.24
福井	0.29	0.19	0.20	0.25	0.20	0.25	0.28	0.24	0.27	0.29	0.18	0.23
山梨	0.29	0.10	0.13	0.24	0.16	0.22	0.20	0.17	0.24	0.26	0.17	0.27
長野	0.31	0.16	0.16	0.19	0.17	0.16	0.17	0.18	0.25	0.23	0.16	0.26
岐阜	0.28	0.18	0.19	0.21	0.16	0.20	0.20	0.15	0.23	0.20	0.17	0.24
静岡	0.25	0.15	0.15	0.21	0.21	0.17	0.19	0.16	0.18	0.18	0.13	0.26
愛知	0.22	0.13	0.15	0.16	0.13	0.16	0.17	0.13	0.14	0.17	0.14	0.19
三重	0.28	0.13	0.20	0.18	0.15	0.15	0.18	0.13	0.18	0.17	0.13	0.18
滋賀	0.24	0.12	0.17	0.23	0.19	0.15	0.26	0.15	0.20	0.18	0.13	0.19
京都	0.41	0.25	0.25	0.23	0.23	0.24	0.40	0.25	0.25	0.28	0.22	0.34
大阪	0.33	0.24	0.27	0.27	0.24	0.24	0.27	0.22	0.24	0.31	0.20	0.33
兵庫	0.32	0.19	0.18	0.21	0.20	0.20	0.20	0.18	0.18	0.23	0.16	0.24
奈良	0.29	0.16	0.18	0.21	0.15	0.17	0.18	0.14	0.15	0.19	0.13	0.32
和歌山	0.25	0.25	0.23	0.23	0.22	0.26	0.20	0.18	0.21	0.29	0.14	0.24
鳥取	0.28	0.17	0.22	0.29	0.22	0.19	0.21	0.14	0.28	0.19	0.15	0.20
島根	0.27	0.16	0.14	0.15	0.16	0.27	0.28	0.17	0.27	0.18	0.13	0.33
岡山	0.35	0.21	0.19	0.24	0.19	0.21	0.21	0.19	0.21	0.29	0.20	0.28
広島	0.37	0.18	0.21	0.22	0.22	0.23	0.22	0.16	0.15	0.22	0.15	0.23
山口	0.30	0.18	0.20	0.19	0.17	0.18	0.21	0.17	0.14	0.18	0.19	0.25
徳島	0.63	0.33	0.40	0.30	0.27	0.29	0.29	0.26	0.27	0.41	0.20	0.35
香川	0.27	0.15	0.15	0.17	0.14	0.17	0.22	0.19	0.19	0.22	0.18	0.22
愛媛	0.29	0.30	0.19	0.20	0.20	0.18	0.26	0.21	0.20	0.24	0.17	0.24
高知	0.52	0.31	0.39	0.40	0.20	0.18	0.34	0.17	0.25	0.22	0.16	0.32
福岡	0.44	0.25	0.24	0.28	0.28	0.25	0.30	0.21	0.21	0.28	0.20	0.25
佐賀	0.47	0.30	0.26	0.29	0.27	0.31	0.31	0.18	0.15	0.24	0.20	0.22
長崎	0.51	0.28	0.24	0.25	0.19	0.18	0.20	0.21	0.19	0.25	0.21	0.20
熊本	0.44	0.23	0.25	0.26	0.27	0.21	0.26	0.25	0.19	0.26	0.24	0.28
大分	0.43	0.26	0.30	0.27	0.29	0.28	0.25	0.24	0.19	0.24	0.19	0.30
宮崎	0.62	0.34	0.41	0.39	0.29	0.31	0.29	0.19	0.14	0.31	0.21	0.37
鹿児島	0.80	0.33	0.32	0.28	0.22	0.22	0.23	0.16	0.16	0.20	0.18	0.22
沖縄	0.43	0.28	0.19	0.26	0.25	0.25	0.27	0.28	0.15	0.21	0.15	0.18

資料：「雇用保険事業月報」

○ 事業主都合離職動向指標

4) 都道府県別（月次） つづき

（単位：％）

	1999年度											
	4月	5月	6月	7月	8月	9月	10月	11月	12月	1月	2月	3月
全国計	0.45	0.22	0.22	0.24	0.20	0.20	0.23	0.18	0.24	0.26	0.19	0.24
北海道	0.60	0.23	0.21	0.21	0.18	0.20	0.22	0.29	0.55	0.46	0.37	0.50
青森	0.83	0.42	0.31	0.32	0.18	0.15	0.22	0.38	2.70	1.41	0.55	0.59
岩手	0.49	0.22	0.26	0.16	0.14	0.18	0.16	0.11	0.26	0.32	0.32	0.26
宮城	0.55	0.24	0.25	0.24	0.28	0.24	0.25	0.20	0.21	0.25	0.21	0.28
秋田	1.03	0.31	0.22	0.22	0.25	0.25	0.23	0.32	0.94	1.33	0.66	0.60
山形	0.68	0.26	0.17	0.26	0.14	0.23	0.19	0.14	0.28	0.44	0.27	0.40
福島	0.37	0.22	0.17	0.30	0.20	0.22	0.21	0.21	0.23	0.24	0.19	0.25
茨城	0.34	0.16	0.22	0.21	0.20	0.19	0.19	0.14	0.13	0.22	0.13	0.19
栃木	0.35	0.19	0.17	0.22	0.16	0.16	0.23	0.17	0.18	0.22	0.13	0.19
群馬	0.33	0.16	0.18	0.17	0.17	0.21	0.23	0.16	0.16	0.22	0.14	0.16
埼玉	0.38	0.19	0.21	0.28	0.21	0.20	0.25	0.18	0.19	0.20	0.17	0.22
千葉	0.46	0.20	0.19	0.26	0.18	0.19	0.22	0.21	0.23	0.20	0.14	0.25
東京	0.46	0.21	0.22	0.24	0.20	0.21	0.24	0.16	0.17	0.22	0.17	0.23
神奈川	0.46	0.20	0.21	0.25	0.17	0.19	0.23	0.16	0.17	0.22	0.19	0.21
新潟	0.48	0.26	0.22	0.23	0.20	0.24	0.25	0.23	0.43	0.56	0.27	0.31
富山	0.41	0.24	0.18	0.28	0.18	0.17	0.21	0.16	0.50	0.54	0.19	0.28
石川	0.36	0.19	0.18	0.19	0.20	0.22	0.24	0.13	0.28	0.30	0.16	0.18
福井	0.32	0.26	0.21	0.17	0.15	0.16	0.15	0.11	0.19	0.23	0.17	0.16
山梨	0.34	0.17	0.25	0.24	0.19	0.24	0.23	0.13	0.19	0.23	0.13	0.18
長野	0.34	0.15	0.18	0.17	0.13	0.14	0.16	0.13	0.22	0.19	0.11	0.18
岐阜	0.34	0.21	0.19	0.20	0.20	0.17	0.20	0.14	0.17	0.20	0.14	0.25
静岡	0.40	0.21	0.17	0.16	0.23	0.16	0.31	0.14	0.14	0.21	0.13	0.19
愛知	0.31	0.15	0.17	0.16	0.15	0.15	0.16	0.13	0.14	0.15	0.12	0.15
三重	0.29	0.21	0.18	0.23	0.18	0.18	0.19	0.13	0.22	0.18	0.12	0.19
滋賀	0.38	0.15	0.20	0.15	0.15	0.20	0.14	0.12	0.14	0.22	0.10	0.17
京都	0.44	0.29	0.23	0.30	0.24	0.28	0.29	0.20	0.25	0.25	0.21	0.37
大阪	0.49	0.25	0.24	0.27	0.26	0.24	0.25	0.20	0.19	0.23	0.20	0.24
兵庫	0.41	0.21	0.20	0.20	0.23	0.19	0.21	0.17	0.18	0.23	0.16	0.24
奈良	0.24	0.13	0.13	0.17	0.15	0.16	0.17	0.15	0.15	0.20	0.14	0.17
和歌山	0.34	0.40	0.21	0.29	0.17	0.18	0.26	0.20	0.19	0.24	0.31	0.23
鳥取	0.40	0.12	0.16	0.14	0.17	0.19	0.25	0.15	0.15	0.18	0.17	0.19
島根	0.36	0.17	0.16	0.19	0.21	0.16	0.16	0.15	0.17	0.22	0.17	0.15
岡山	0.47	0.23	0.22	0.32	0.24	0.19	0.28	0.20	0.17	0.22	0.22	0.28
広島	0.40	0.21	0.20	0.23	0.22	0.19	0.27	0.17	0.19	0.18	0.18	0.21
山口	0.36	0.25	0.22	0.20	0.16	0.19	0.21	0.21	0.23	0.25	0.19	0.24
徳島	0.47	0.27	0.34	0.38	0.28	0.35	0.24	0.25	0.25	0.30	0.23	0.30
香川	0.37	0.23	0.30	0.23	0.16	0.20	0.19	0.13	0.17	0.19	0.16	0.21
愛媛	0.42	0.25	0.22	0.28	0.20	0.18	0.18	0.20	0.15	0.25	0.17	0.20
高知	0.54	0.32	0.22	0.34	0.22	0.23	0.21	0.21	0.21	0.22	0.19	0.23
福岡	0.59	0.26	0.25	0.27	0.28	0.24	0.27	0.22	0.19	0.27	0.22	0.26
佐賀	0.40	0.24	0.22	0.30	0.21	0.19	0.26	0.19	0.18	0.21	0.14	0.20
長崎	0.53	0.26	0.26	0.26	0.23	0.23	0.22	0.21	0.22	0.29	0.20	0.27
熊本	0.44	0.25	0.26	0.25	0.22	0.21	0.24	0.22	0.20	0.28	0.15	0.21
大分	0.50	0.21	0.26	0.29	0.27	0.25	0.39	0.20	0.20	0.24	0.19	0.23
宮崎	0.73	0.50	0.41	0.36	0.26	0.34	0.26	0.23	0.18	0.30	0.28	0.27
鹿児島	0.59	0.29	0.29	0.26	0.19	0.22	0.18	0.16	0.15	0.17	0.20	0.23
沖縄	0.34	0.18	0.24	0.24	0.24	0.25	0.20	0.15	0.15	0.20	0.17	0.19

資料：「雇用保険事業月報」

○ 事業主都合離職動向指標

4) 都道府県別（月次） つづき

(単位：%)

	2000年度											
	4月	5月	6月	7月	8月	9月	10月	11月	12月	1月	2月	3月
全国計	0.39	0.20	0.20	0.20	0.19	0.19	0.21	0.17	0.23	0.27	0.20	0.26
北海道	0.61	0.27	0.23	0.21	0.20	0.20	0.24	0.25	0.50	0.54	0.35	0.57
青森	0.68	0.41	0.32	0.22	0.19	0.18	0.19	0.43	2.79	1.21	0.49	0.71
岩手	0.50	0.26	0.20	0.19	0.16	0.20	0.19	0.16	0.29	0.37	0.33	0.38
宮城	0.60	0.29	0.22	0.22	0.25	0.21	0.25	0.23	0.22	0.26	0.18	0.26
秋田	0.98	0.38	0.31	0.24	0.21	0.23	0.31	0.34	0.97	1.10	0.54	0.77
山形	0.66	0.25	0.21	0.20	0.23	0.19	0.32	0.23	0.32	0.42	0.27	0.42
福島	0.36	0.21	0.16	0.17	0.21	0.17	0.17	0.15	0.17	0.25	0.20	0.29
茨城	0.29	0.24	0.19	0.19	0.13	0.12	0.16	0.10	0.11	0.15	0.12	0.17
栃木	0.30	0.14	0.15	0.17	0.11	0.16	0.17	0.10	0.18	0.15	0.12	0.24
群馬	0.28	0.16	0.14	0.17	0.17	0.14	0.15	0.13	0.14	0.17	0.11	0.23
埼玉	0.31	0.19	0.19	0.21	0.19	0.16	0.20	0.13	0.17	0.21	0.13	0.21
千葉	0.39	0.19	0.19	0.19	0.17	0.15	0.22	0.19	0.14	0.25	0.16	0.22
東京	0.38	0.18	0.19	0.22	0.18	0.19	0.23	0.15	0.17	0.19	0.17	0.21
神奈川	0.34	0.19	0.20	0.19	0.17	0.19	0.18	0.14	0.14	0.20	0.13	0.19
新潟	0.41	0.22	0.18	0.19	0.16	0.17	0.18	0.19	0.36	0.45	0.25	0.32
富山	0.33	0.21	0.18	0.15	0.20	0.12	0.18	0.16	0.44	0.51	0.23	0.41
石川	0.32	0.19	0.16	0.19	0.14	0.24	0.22	0.15	0.28	0.32	0.14	0.19
福井	0.25	0.17	0.18	0.15	0.13	0.16	0.19	0.17	0.31	0.34	0.18	0.23
山梨	0.29	0.14	0.12	0.17	0.15	0.13	0.18	0.16	0.15	0.19	0.20	0.27
長野	0.28	0.12	0.11	0.16	0.13	0.12	0.13	0.13	0.16	0.21	0.16	0.20
岐阜	0.30	0.23	0.17	0.17	0.18	0.16	0.22	0.16	0.20	0.18	0.17	0.22
静岡	0.29	0.19	0.16	0.16	0.21	0.17	0.16	0.14	0.13	0.15	0.14	0.17
愛知	0.25	0.12	0.13	0.14	0.14	0.14	0.15	0.14	0.13	0.17	0.12	0.18
三重	0.27	0.13	0.18	0.16	0.13	0.15	0.18	0.13	0.15	0.17	0.13	0.35
滋賀	0.23	0.15	0.14	0.15	0.13	0.14	0.12	0.13	0.14	0.15	0.14	0.20
京都	0.36	0.24	0.24	0.22	0.25	0.21	0.23	0.31	0.23	0.50	0.22	0.28
大阪	0.36	0.19	0.21	0.23	0.21	0.22	0.25	0.17	0.19	0.28	0.32	0.29
兵庫	0.42	0.22	0.20	0.18	0.17	0.17	0.22	0.16	0.17	0.25	0.18	0.24
奈良	0.26	0.16	0.24	0.15	0.18	0.18	0.16	0.15	0.18	0.42	0.18	0.25
和歌山	0.34	0.26	0.34	0.27	0.43	0.26	0.39	0.19	0.23	0.25	0.30	0.47
鳥取	0.42	0.17	0.17	0.19	0.24	0.18	0.23	0.09	0.15	0.24	0.27	0.25
島根	0.33	0.21	0.20	0.16	0.15	0.18	0.17	0.15	0.16	0.16	0.12	0.19
岡山	0.44	0.22	0.23	0.24	0.21	0.21	0.21	0.16	0.17	0.28	0.29	0.25
広島	0.36	0.21	0.18	0.18	0.18	0.17	0.20	0.15	0.17	0.27	0.18	0.22
山口	0.31	0.18	0.16	0.18	0.19	0.21	0.22	0.16	0.17	0.19	0.14	0.19
徳島	0.46	0.32	0.43	0.30	0.34	0.29	0.31	0.31	0.20	0.39	0.26	0.33
香川	0.28	0.19	0.23	0.17	0.18	0.29	0.24	0.15	0.19	0.21	0.15	0.26
愛媛	0.41	0.27	0.36	0.25	0.23	0.25	0.25	0.20	0.24	0.23	0.19	0.28
高知	0.57	0.37	0.31	0.28	0.23	0.22	0.28	0.22	0.22	0.28	0.20	0.29
福岡	0.52	0.22	0.24	0.23	0.22	0.20	0.26	0.19	0.19	0.31	0.20	0.32
佐賀	0.36	0.23	0.37	0.21	0.33	0.25	0.38	0.23	0.21	0.25	0.23	0.22
長崎	0.55	0.29	0.24	0.29	0.32	0.24	0.23	0.23	0.28	0.24	0.20	0.28
熊本	0.34	0.18	0.21	0.21	0.18	0.20	0.24	0.19	0.18	0.22	0.19	0.26
大分	0.43	0.29	0.31	0.24	0.23	0.18	0.28	0.18	0.34	0.21	0.19	0.27
宮崎	0.85	0.48	0.45	0.33	0.37	0.31	0.35	0.23	0.30	0.29	0.19	0.34
鹿児島	0.65	0.31	0.28	0.23	0.21	0.19	0.16	0.18	0.19	0.18	0.17	0.21
沖縄	0.35	0.16	0.16	0.21	0.23	0.21	0.22	0.16	0.20	0.24	0.21	0.22

資料：「雇用保険事業月報」

○ 事業主都合離職動向指標

4) 都道府県別（月次） つづき

（単位：％）

	2001年度											
	4月	5月	6月	7月	8月	9月	10月	11月	12月	1月	2月	3月
全国計	0.43	0.23	0.21	0.24	0.22	0.22	0.30	0.26	0.29	0.36	0.29	0.31
北海道	0.62	0.25	0.20	0.21	0.18	0.19	0.24	0.29	0.55	0.63	0.43	0.53
青森	0.81	0.54	0.30	0.33	0.37	0.27	0.44	0.46	1.46	1.15	0.60	0.63
岩手	0.62	0.37	0.29	0.30	0.29	0.38	0.54	0.34	0.45	0.59	0.36	0.55
宮城	0.60	0.30	0.33	0.32	0.34	0.30	0.51	0.33	0.37	0.39	0.29	0.32
秋田	1.05	0.45	0.47	0.44	0.53	0.43	0.69	0.62	1.17	1.88	0.80	0.72
山形	0.78	0.49	0.47	0.40	0.36	0.30	0.49	0.47	0.63	0.90	0.45	0.58
福島	0.48	0.26	0.32	0.27	0.32	0.32	0.44	0.42	0.41	0.47	0.36	0.40
茨城	0.29	0.18	0.20	0.24	0.21	0.24	0.29	0.27	0.24	0.32	0.21	0.36
栃木	0.30	0.14	0.16	0.17	0.16	0.24	0.32	0.31	0.23	0.53	0.36	0.33
群馬	0.36	0.20	0.14	0.21	0.18	0.19	0.35	0.27	0.27	0.31	0.23	0.29
埼玉	0.33	0.18	0.17	0.21	0.17	0.19	0.28	0.22	0.26	0.32	0.25	0.32
千葉	0.39	0.22	0.17	0.21	0.18	0.19	0.32	0.23	0.21	0.27	0.30	0.40
東京	0.43	0.19	0.17	0.20	0.18	0.20	0.25	0.20	0.20	0.26	0.20	0.27
神奈川	0.31	0.18	0.17	0.20	0.18	0.23	0.29	0.25	0.24	0.29	0.21	0.31
新潟	0.43	0.37	0.21	0.22	0.23	0.20	0.33	0.27	0.55	0.66	0.35	0.39
富山	0.36	0.24	0.21	0.26	0.20	0.23	0.32	0.29	0.58	0.60	0.28	0.30
石川	0.36	0.23	0.21	0.36	0.21	0.26	0.31	0.19	0.30	0.35	0.26	0.30
福井	0.32	0.24	0.25	0.24	0.22	0.21	0.28	0.28	0.37	0.57	0.21	0.28
山梨	0.47	0.23	0.17	0.25	0.27	0.23	0.35	0.37	0.43	0.45	0.25	0.54
長野	0.39	0.19	0.20	0.23	0.22	0.23	0.32	0.40	0.42	0.40	0.31	0.32
岐阜	0.28	0.16	0.18	0.21	0.24	0.21	0.27	0.19	0.23	0.23	0.27	0.31
静岡	0.27	0.17	0.17	0.20	0.17	0.18	0.24	0.23	0.23	0.23	0.21	0.26
愛知	0.27	0.16	0.17	0.17	0.16	0.14	0.24	0.15	0.18	0.18	0.15	0.21
三重	0.33	0.17	0.16	0.18	0.14	0.15	0.28	0.20	0.19	0.26	0.20	0.28
滋賀	0.33	0.15	0.18	0.26	0.18	0.22	0.28	0.25	0.25	0.33	0.26	0.22
京都	0.44	0.25	0.27	0.32	0.26	0.28	0.39	0.33	0.36	0.40	0.26	0.29
大阪	0.40	0.30	0.23	0.28	0.28	0.25	0.34	0.29	0.30	0.37	0.29	0.35
兵庫	0.39	0.18	0.23	0.22	0.21	0.23	0.31	0.23	0.21	0.31	0.20	0.30
奈良	0.34	0.17	0.21	0.21	0.23	0.19	0.27	0.24	0.25	0.39	0.28	0.21
和歌山	0.51	0.26	0.23	0.24	0.27	0.28	0.34	0.26	0.25	0.35	0.29	0.29
鳥取	0.40	0.20	0.19	0.31	0.21	0.30	0.31	0.31	0.36	0.84	0.60	0.28
島根	0.38	0.16	0.19	0.27	0.28	0.20	0.28	0.32	0.24	0.42	0.16	0.24
岡山	0.45	0.19	0.19	0.27	0.20	0.22	0.34	0.26	0.27	0.39	0.22	0.29
広島	0.72	0.17	0.16	0.18	0.18	0.19	0.27	0.17	0.17	0.24	0.20	0.24
山口	0.34	0.16	0.18	0.18	0.22	0.24	0.24	0.19	0.17	0.36	0.20	0.21
徳島	0.65	0.27	0.32	0.43	0.31	0.34	0.53	0.32	0.31	0.34	0.27	0.29
香川	0.40	0.36	0.19	0.28	0.22	0.20	0.28	0.20	0.20	0.29	0.19	0.28
愛媛	0.40	0.24	0.28	0.30	0.24	0.24	0.30	0.27	0.29	0.28	0.19	0.23
高知	0.58	0.34	0.31	0.38	0.34	0.24	0.29	0.28	0.24	0.38	0.29	0.38
福岡	0.49	0.26	0.21	0.24	0.25	0.26	0.30	0.27	0.28	0.30	0.26	0.27
佐賀	0.37	0.23	0.25	0.30	0.25	0.26	0.37	0.28	0.32	0.28	0.27	0.24
長崎	0.63	0.38	0.35	0.24	0.26	0.26	0.29	0.54	0.25	0.30	0.30	0.29
熊本	0.42	0.25	0.25	0.34	0.27	0.29	0.32	0.28	0.33	0.29	3.22	0.47
大分	0.50	0.33	0.29	0.33	0.40	0.29	0.37	0.34	0.28	0.36	0.24	0.33
宮崎	0.82	0.38	0.40	0.29	0.34	0.56	0.38	0.26	0.28	0.37	0.26	0.30
鹿児島	0.59	0.25	0.27	0.41	0.25	0.28	0.34	0.25	0.20	0.29	0.29	0.28
沖縄	0.54	0.24	0.24	0.25	0.23	0.17	0.21	0.28	0.20	0.26	0.24	0.21

資料：「雇用保険事業月報」

○ 事業主都合離職動向指標

4) 都道府県別（月次） つづき

（単位：％）

	2002年度											
	4月	5月	6月	7月	8月	9月	10月	11月	12月	1月	2月	3月
全国計	0.57	0.28	0.24	0.28	0.20	0.23	0.25	0.20	0.22	0.27	0.20	0.25
北海道	0.74	0.28	0.19	0.24	0.18	0.23	0.26	0.31	0.53	0.51	0.40	0.54
青森	0.85	0.43	0.30	0.38	0.24	0.20	0.27	0.34	1.21	0.76	0.43	0.55
岩手	0.84	0.41	0.24	0.34	0.32	0.26	0.20	0.21	0.33	0.44	0.31	0.34
宮城	0.84	0.33	0.28	0.39	0.25	0.34	0.39	0.20	0.22	0.29	0.23	0.22
秋田	1.26	0.46	0.32	0.37	0.22	0.27	0.31	0.38	0.88	1.02	0.48	0.50
山形	1.02	0.40	0.26	0.35	0.21	0.20	0.22	0.36	0.45	0.61	0.27	0.33
福島	0.93	0.37	0.30	0.29	0.21	0.25	0.25	0.20	0.30	0.32	0.20	0.24
茨城	0.55	0.35	0.32	0.54	0.15	0.21	0.21	0.23	0.22	0.28	0.18	0.21
栃木	0.48	0.25	0.26	0.23	0.12	0.16	0.23	0.49	0.14	0.24	0.14	0.16
群馬	0.76	0.21	0.22	0.25	0.23	0.14	0.29	0.15	0.16	0.20	0.18	0.20
埼玉	0.48	0.25	0.22	0.24	0.16	0.18	0.21	0.18	0.21	0.21	0.19	0.19
千葉	0.54	0.30	0.24	0.29	0.23	0.22	0.39	0.16	0.16	0.17	0.18	0.19
東京	0.50	0.23	0.22	0.27	0.19	0.21	0.26	0.18	0.17	0.23	0.20	0.22
神奈川	0.55	0.25	0.20	0.31	0.18	0.19	0.27	0.29	0.16	0.25	0.19	0.23
新潟	0.54	0.30	0.21	0.22	0.19	0.20	0.24	0.28	0.38	0.47	0.24	0.28
富山	0.59	0.31	0.20	0.21	0.20	0.18	0.22	0.16	0.35	0.57	0.21	0.24
石川	0.62	0.34	0.20	0.26	0.18	0.25	0.22	0.14	0.19	0.31	0.14	0.43
福井	0.79	0.27	0.28	0.26	0.18	0.21	0.27	0.19	0.24	0.28	0.21	0.30
山梨	0.78	0.25	0.17	0.28	0.21	0.34	0.19	0.18	0.19	0.25	0.17	0.28
長野	0.62	0.26	0.21	0.21	0.22	0.38	0.28	0.22	0.23	0.30	0.19	0.30
岐阜	0.52	0.25	0.19	0.22	0.16	0.18	0.19	0.15	0.21	0.25	0.14	0.22
静岡	0.45	0.23	0.15	0.19	0.18	0.19	0.19	0.21	0.18	0.19	0.17	0.23
愛知	0.32	0.15	0.16	0.20	0.14	0.15	0.16	0.12	0.13	0.13	0.12	0.14
三重	0.46	0.24	0.19	0.26	0.13	0.16	0.20	0.18	0.21	0.22	0.13	0.22
滋賀	0.67	0.23	0.21	0.19	0.15	0.30	0.20	0.16	0.22	0.19	0.15	0.26
京都	0.43	0.22	0.22	0.20	0.18	0.25	0.25	0.19	0.17	0.22	0.23	0.25
大阪	0.61	0.35	0.31	0.29	0.25	0.30	0.28	0.21	0.21	0.27	0.22	0.28
兵庫	0.52	0.26	0.25	0.27	0.25	0.28	0.25	0.17	0.22	0.25	0.19	0.21
奈良	0.60	0.25	0.23	0.28	0.19	0.25	0.20	0.14	0.15	0.21	0.21	0.22
和歌山	0.60	0.31	0.34	0.23	0.25	0.30	0.29	0.21	0.25	0.26	0.19	0.21
鳥取	0.54	0.24	0.24	0.25	0.19	0.27	0.32	0.30	0.27	0.33	0.20	0.29
島根	0.50	0.24	0.20	0.27	0.19	0.20	0.18	0.21	0.24	0.23	0.16	0.20
岡山	0.52	0.22	0.24	0.32	0.21	0.20	0.26	0.19	0.22	0.25	0.13	0.25
広島	0.42	0.21	0.22	0.23	0.17	0.19	0.24	0.16	0.20	0.21	0.16	0.19
山口	0.64	0.27	0.21	0.31	0.18	0.23	0.29	0.20	0.28	0.22	0.17	0.19
徳島	0.78	0.40	0.44	0.37	0.28	0.32	0.29	0.22	0.24	0.27	0.26	0.38
香川	0.57	0.35	0.18	0.28	0.18	0.19	0.17	0.13	0.15	0.17	0.17	0.19
愛媛	0.62	0.31	0.29	0.26	0.30	0.26	0.23	0.17	0.19	0.21	0.15	0.28
高知	0.85	0.42	0.39	0.36	0.25	0.28	0.28	0.21	0.20	0.40	0.19	0.34
福岡	0.60	0.29	0.25	0.30	0.21	0.25	0.30	0.22	0.19	0.25	0.18	0.22
佐賀	0.53	0.35	0.23	0.30	0.33	0.22	0.35	0.13	0.17	0.18	0.22	0.24
長崎	0.58	0.38	0.27	0.40	0.22	0.20	0.26	0.25	0.21	0.20	0.16	0.25
熊本	0.72	0.39	0.27	0.44	0.25	0.24	0.25	0.19	0.26	0.38	0.22	0.37
大分	0.87	0.35	0.30	0.29	0.24	0.30	0.30	0.16	0.16	0.20	0.22	0.21
宮崎	0.81	0.46	0.49	0.41	0.34	0.27	0.30	0.22	0.18	0.21	0.17	0.25
鹿児島	0.89	0.40	0.37	0.32	0.20	0.24	0.20	0.20	0.13	0.21	0.15	0.18
沖縄	0.44	0.24	0.20	0.23	0.23	0.31	0.27	0.18	0.15	0.21	0.19	0.19

資料：「雇用保険事業月報」

○ 事業主都合離職動向指標

4) 都道府県別（月次） つづき

（単位：％）

	2003年度											
	4月	5月	6月	7月	8月	9月	10月	11月	12月	1月	2月	3月
全国計	0.44	0.22	0.21	0.22	0.17	0.18	0.22	0.14	0.18	0.22	0.15	0.21
北海道	0.65	0.27	0.23	0.22	0.18	0.22	0.23	0.24	0.46	0.44	0.31	0.45
青森	0.88	0.44	0.30	0.40	0.21	0.25	0.31	0.30	1.30	0.75	0.43	0.57
岩手	0.72	0.33	0.27	0.21	0.19	0.25	0.20	0.16	0.24	0.40	0.32	0.40
宮城	0.57	0.26	0.32	0.22	0.25	0.24	0.25	0.15	0.20	0.21	0.18	0.23
秋田	0.89	0.41	0.28	0.25	0.18	0.27	0.29	0.26	0.61	0.88	0.43	0.49
山形	0.81	0.29	0.29	0.27	0.19	0.16	0.27	0.20	0.25	0.43	0.19	0.25
福島	0.49	0.23	0.22	0.24	0.19	0.19	0.18	0.17	0.25	0.27	0.17	0.24
茨城	0.35	0.18	0.16	0.19	0.13	0.14	0.27	0.14	0.17	0.21	0.12	0.16
栃木	0.31	0.17	0.11	0.16	0.13	0.14	0.23	0.15	0.14	0.20	0.11	0.14
群馬	0.37	0.15	0.15	0.15	0.14	0.12	0.14	0.10	0.14	0.13	0.13	0.14
埼玉	0.31	0.19	0.17	0.17	0.15	0.17	0.19	0.13	0.18	0.16	0.11	0.17
千葉	0.34	0.19	0.19	0.19	0.16	0.15	0.15	0.13	0.17	0.17	0.14	0.17
東京	0.42	0.19	0.20	0.23	0.16	0.18	0.23	0.14	0.14	0.19	0.14	0.19
神奈川	0.41	0.21	0.15	0.19	0.15	0.17	0.21	0.13	0.13	0.20	0.13	0.17
新潟	0.39	0.22	0.30	0.19	0.18	0.19	0.21	0.16	0.26	0.33	0.17	0.23
富山	0.34	0.20	0.17	0.23	0.15	0.15	0.17	0.09	0.26	0.38	0.14	0.18
石川	0.42	0.20	0.17	0.24	0.17	0.15	0.15	0.13	0.19	0.25	0.11	0.13
福井	0.36	0.30	0.23	0.28	0.16	0.21	0.18	0.13	0.19	0.54	0.13	0.19
山梨	0.47	0.27	0.16	0.25	0.38	0.17	0.22	0.11	0.18	0.18	0.12	0.15
長野	0.53	0.24	0.22	0.27	0.16	0.16	0.19	0.13	0.19	0.18	0.14	0.19
岐阜	0.32	0.20	0.20	0.16	0.13	0.17	0.18	0.12	0.20	0.19	0.12	0.19
静岡	0.31	0.21	0.14	0.20	0.18	0.17	0.18	0.09	0.13	0.16	0.11	0.17
愛知	0.23	0.12	0.12	0.17	0.10	0.11	0.12	0.09	0.09	0.13	0.10	0.13
三重	0.35	0.20	0.16	0.16	0.13	0.13	0.16	0.12	0.11	0.15	0.09	0.15
滋賀	0.60	0.21	0.17	0.22	0.13	0.14	0.16	0.11	0.11	0.25	0.12	0.17
京都	0.32	0.23	0.17	0.19	0.14	0.19	0.20	0.13	0.17	0.17	0.13	0.17
大阪	0.47	0.26	0.25	0.29	0.20	0.23	0.25	0.16	0.19	0.24	0.18	0.25
兵庫	0.41	0.22	0.18	0.23	0.17	0.17	0.26	0.13	0.13	0.20	0.13	0.21
奈良	0.34	0.18	0.17	0.19	0.16	0.16	0.18	0.11	0.13	0.14	0.12	0.20
和歌山	0.55	0.32	0.25	0.26	0.16	0.20	0.20	0.13	0.24	0.22	0.15	0.26
鳥取	0.56	0.29	0.27	0.34	0.19	0.29	0.19	0.17	0.18	0.55	0.23	0.18
島根	0.41	0.22	0.16	0.19	0.13	0.15	0.17	0.11	0.15	0.16	0.11	0.19
岡山	0.40	0.20	0.17	0.21	0.17	0.20	0.19	0.12	0.13	0.14	0.12	0.18
広島	0.38	0.17	0.20	0.19	0.14	0.16	0.16	0.11	0.11	0.19	0.11	0.15
山口	0.33	0.17	0.18	0.18	0.14	0.16	0.17	0.15	0.16	0.18	0.13	0.16
徳島	0.50	0.48	0.48	0.36	0.34	0.24	0.25	0.16	0.17	0.31	0.20	0.29
香川	0.39	0.18	0.19	0.20	0.17	0.21	0.16	0.14	0.12	0.18	0.11	0.21
愛媛	0.46	0.24	0.25	0.22	0.15	0.19	0.22	0.14	0.12	0.18	0.17	0.16
高知	0.84	0.50	0.44	0.37	0.29	0.28	0.30	0.18	0.16	0.24	0.20	0.30
福岡	0.52	0.24	0.24	0.27	0.17	0.23	0.26	0.17	0.16	0.21	0.17	0.23
佐賀	0.48	0.24	0.25	0.27	0.20	0.31	0.28	0.18	0.15	0.30	0.17	0.15
長崎	0.53	0.35	0.41	0.23	0.22	0.19	0.25	0.21	0.26	0.23	0.16	0.22
熊本	0.56	0.39	0.31	0.26	0.23	0.22	0.67	0.18	0.12	0.18	0.18	0.30
大分	0.49	0.31	0.28	0.24	0.23	0.24	0.30	0.19	0.18	0.18	0.22	0.19
宮崎	0.74	0.36	0.35	0.26	0.27	0.22	0.27	0.20	0.16	0.25	0.14	0.24
鹿児島	0.62	0.31	0.26	0.25	0.18	0.15	0.18	0.12	0.13	0.18	0.19	0.18
沖縄	0.46	0.21	0.17	0.18	0.17	0.17	0.18	0.14	0.17	0.16	0.14	0.16

資料：「雇用保険事業月報」

○ 事業主都合離職動向指標

4) 都道府県別（月次） つづき

（単位：％）

	2004年度											
	4月	5月	6月	7月	8月	9月	10月	11月	12月	1月	2月	3月
全国計	0.38	0.16	0.16	0.18	0.15	0.15	0.17	0.13	0.16	0.17	0.14	0.18
北海道	0.63	0.21	0.19	0.24	0.17	0.18	0.22	0.21	0.36	0.36	0.30	0.48
青森	0.76	0.38	0.34	0.26	0.21	0.20	0.23	0.27	1.22	0.79	0.41	0.43
岩手	0.76	0.22	0.25	0.27	0.18	0.20	0.19	0.24	0.32	0.43	0.27	0.34
宮城	0.48	0.22	0.23	0.18	0.18	0.16	0.18	0.18	0.17	0.19	0.17	0.25
秋田	0.78	0.28	0.25	0.23	0.23	0.16	0.22	0.31	0.57	0.77	0.37	0.47
山形	0.70	0.24	0.18	0.17	0.19	0.15	0.20	0.17	0.22	0.30	0.21	0.23
福島	0.45	0.21	0.14	0.23	0.15	0.14	0.18	0.16	0.20	0.20	0.13	0.24
茨城	0.24	0.11	0.10	0.14	0.10	0.13	0.15	0.08	0.10	0.13	0.14	0.14
栃木	0.28	0.11	0.10	0.17	0.12	0.12	0.10	0.11	0.09	0.11	0.17	0.15
群馬	0.27	0.11	0.11	0.14	0.10	0.13	0.13	0.10	0.14	0.10	0.12	0.15
埼玉	0.28	0.12	0.14	0.12	0.12	0.13	0.14	0.13	0.10	0.12	0.11	0.16
千葉	0.32	0.16	0.15	0.14	0.12	0.14	0.14	0.11	0.10	0.14	0.14	0.18
東京	0.35	0.14	0.13	0.16	0.14	0.14	0.17	0.11	0.11	0.13	0.10	0.15
神奈川	0.32	0.13	0.13	0.16	0.14	0.13	0.22	0.10	0.12	0.13	0.11	0.16
新潟	0.38	0.15	0.17	0.17	0.17	0.10	0.15	0.19	0.22	0.23	0.15	0.15
富山	0.33	0.15	0.15	0.25	0.10	0.13	0.12	0.14	0.25	0.36	0.14	0.13
石川	0.31	0.15	0.14	0.17	0.14	0.11	0.12	0.17	0.23	0.20	0.09	0.15
福井	0.24	0.19	0.17	0.16	0.13	0.11	0.11	0.12	0.14	0.17	0.12	0.12
山梨	0.38	0.19	0.20	0.12	0.12	0.17	0.19	0.10	0.21	0.22	0.12	0.16
長野	0.37	0.16	0.18	0.15	0.13	0.13	0.16	0.12	0.11	0.14	0.12	0.15
岐阜	0.27	0.15	0.14	0.14	0.13	0.15	0.13	0.10	0.19	0.16	0.13	0.14
静岡	0.25	0.14	0.12	0.12	0.10	0.11	0.12	0.08	0.11	0.12	0.08	0.11
愛知	0.21	0.10	0.12	0.12	0.10	0.09	0.10	0.09	0.08	0.10	0.10	0.11
三重	0.30	0.16	0.17	0.16	0.11	0.10	0.10	0.09	0.11	0.11	0.17	0.11
滋賀	0.50	0.24	0.12	0.15	0.09	0.08	0.12	0.11	0.09	0.12	0.10	0.12
京都	0.24	0.16	0.13	0.15	0.11	0.15	0.14	0.10	0.11	0.14	0.11	0.15
大阪	0.41	0.19	0.20	0.20	0.17	0.19	0.22	0.15	0.17	0.18	0.18	0.21
兵庫	0.35	0.18	0.19	0.21	0.13	0.14	0.20	0.13	0.10	0.16	0.12	0.17
奈良	0.36	0.11	0.14	0.16	0.11	0.12	0.11	0.09	0.10	0.13	0.13	0.19
和歌山	0.41	0.22	0.20	0.18	0.15	0.13	0.13	0.16	0.17	0.21	0.12	0.19
鳥取	0.32	0.17	0.19	0.18	0.15	0.20	0.20	0.11	0.26	0.27	0.18	0.20
島根	0.54	0.22	0.22	0.17	0.15	0.32	0.21	0.15	0.14	0.17	0.12	0.30
岡山	0.30	0.18	0.17	0.14	0.13	0.15	0.14	0.15	0.12	0.12	0.11	0.15
広島	0.37	0.15	0.14	0.16	0.13	0.12	0.15	0.11	0.09	0.12	0.10	0.14
山口	0.32	0.12	0.16	0.15	0.13	0.23	0.19	0.11	0.10	0.14	0.09	0.14
徳島	0.62	0.29	0.28	0.25	0.22	0.27	0.19	0.19	0.18	0.22	0.20	0.23
香川	0.36	0.16	0.15	0.21	0.12	0.15	0.37	0.10	0.12	0.13	0.10	0.12
愛媛	0.37	0.18	0.17	0.18	0.21	0.18	0.17	0.14	0.16	0.17	0.11	0.16
高知	0.98	0.35	0.36	0.41	0.28	0.28	0.26	0.23	0.16	0.29	0.17	0.31
福岡	0.44	0.21	0.19	0.21	0.18	0.21	0.24	0.19	0.21	0.19	0.15	0.19
佐賀	0.41	0.29	0.19	0.40	0.19	0.19	0.20	0.17	0.10	0.20	0.11	0.14
長崎	0.55	0.28	0.24	0.31	0.20	0.19	0.19	0.20	0.16	0.16	0.16	0.20
熊本	0.54	0.20	0.22	0.25	0.18	0.18	0.24	0.15	0.15	0.18	0.13	0.21
大分	0.42	0.23	0.24	0.27	0.17	0.16	0.24	0.18	0.12	0.20	0.15	0.19
宮崎	0.52	0.26	0.30	0.26	0.17	0.19	0.19	0.15	0.15	0.19	0.18	0.14
鹿児島	0.53	0.24	0.20	0.19	0.17	0.17	0.16	0.12	0.20	0.14	0.12	0.18
沖縄	0.38	0.15	0.18	0.27	0.34	0.20	0.16	0.12	0.18	0.19	0.15	0.18

資料：「雇用保険事業月報」

○ 事業主都合離職動向指標

4) 都道府県別（月次） つづき

（単位：％）

	2005年度											
	4月	5月	6月	7月	8月	9月	10月	11月	12月	1月	2月	3月
全国計	0.33	0.15	0.15	0.15	0.14	0.15	0.17	0.13	0.16	0.16	0.14	0.17
北海道	0.60	0.24	0.19	0.17	0.18	0.16	0.23	0.24	0.38	0.34	0.32	0.44
青森	0.76	0.29	0.33	0.23	0.25	0.24	0.26	0.28	1.28	0.61	0.32	0.42
岩手	0.69	0.29	0.28	0.24	0.21	0.18	0.18	0.12	0.26	0.33	0.19	0.30
宮城	0.48	0.20	0.19	0.21	0.21	0.19	0.23	0.17	0.18	0.16	0.16	0.23
秋田	0.68	0.30	0.20	0.22	0.23	0.20	0.24	0.22	0.50	0.62	0.32	0.28
山形	0.65	0.18	0.14	0.15	0.13	0.15	0.19	0.15	0.23	0.24	0.18	0.26
福島	0.36	0.15	0.20	0.18	0.14	0.20	0.20	0.16	0.14	0.14	0.14	0.24
茨城	0.27	0.14	0.12	0.12	0.16	0.14	0.11	0.08	0.09	0.12	0.12	0.16
栃木	0.38	0.14	0.11	0.10	0.12	0.09	0.18	0.08	0.09	0.10	0.14	0.13
群馬	0.21	0.11	0.11	0.11	0.10	0.13	0.12	0.09	0.11	0.09	0.21	0.13
埼玉	0.22	0.13	0.16	0.12	0.13	0.13	0.18	0.13	0.09	0.10	0.10	0.16
千葉	0.30	0.14	0.13	0.13	0.13	0.13	0.13	0.10	0.12	0.12	0.12	0.16
東京	0.30	0.13	0.13	0.14	0.12	0.14	0.16	0.11	0.16	0.13	0.14	0.14
神奈川	0.32	0.13	0.12	0.14	0.11	0.12	0.14	0.10	0.13	0.11	0.09	0.13
新潟	0.28	0.15	0.14	0.12	0.11	0.13	0.18	0.11	0.17	0.24	0.17	0.14
富山	0.24	0.11	0.14	0.10	0.11	0.12	0.21	0.14	0.26	0.29	0.11	0.15
石川	0.41	0.13	0.16	0.15	0.14	0.11	0.12	0.11	0.16	0.21	0.14	0.14
福井	0.32	0.15	0.15	0.23	0.18	0.12	0.14	0.11	0.14	0.15	0.12	0.15
山梨	0.34	0.11	0.14	0.14	0.10	0.16	0.17	0.11	0.17	0.16	0.16	0.19
長野	0.34	0.13	0.13	0.16	0.12	0.13	0.18	0.11	0.14	0.13	0.16	0.14
岐阜	0.20	0.12	0.15	0.13	0.10	0.20	0.14	0.11	0.11	0.17	0.08	0.12
静岡	0.27	0.11	0.13	0.11	0.10	0.10	0.15	0.10	0.07	0.10	0.10	0.13
愛知	0.19	0.09	0.11	0.10	0.09	0.18	0.10	0.09	0.08	0.09	0.08	0.10
三重	0.19	0.14	0.10	0.11	0.09	0.09	0.11	0.09	0.12	0.12	0.11	0.14
滋賀	0.26	0.11	0.11	0.17	0.11	0.10	0.15	0.09	0.11	0.11	0.09	0.15
京都	0.28	0.12	0.16	0.16	0.13	0.18	0.22	0.11	0.12	0.12	0.10	0.11
大阪	0.35	0.18	0.20	0.18	0.17	0.19	0.19	0.16	0.18	0.15	0.16	0.22
兵庫	0.27	0.12	0.12	0.14	0.12	0.16	0.15	0.11	0.11	0.14	0.11	0.15
奈良	0.30	0.16	0.16	0.16	0.26	0.11	0.15	0.15	0.09	0.11	0.12	0.17
和歌山	0.39	0.16	0.23	0.22	0.17	0.25	0.14	0.13	0.14	0.14	0.10	0.22
鳥取	0.49	0.16	0.20	0.22	0.16	0.16	0.14	0.27	0.18	0.21	0.15	0.24
島根	0.51	0.18	0.26	0.19	0.18	0.25	0.19	0.15	0.18	0.17	0.15	0.21
岡山	0.34	0.16	0.14	0.14	0.13	0.13	0.17	0.12	0.16	0.13	0.11	0.13
広島	0.31	0.15	0.13	0.17	0.13	0.15	0.13	0.14	0.14	0.15	0.11	0.15
山口	0.24	0.13	0.17	0.14	0.15	0.12	0.14	0.10	0.11	0.19	0.11	0.23
徳島	0.43	0.19	0.22	0.18	0.17	0.17	0.19	0.21	0.18	0.19	0.17	0.17
香川	0.24	0.11	0.14	0.11	0.11	0.15	0.15	0.13	0.11	0.11	0.11	0.16
愛媛	0.59	0.15	0.18	0.15	0.13	0.16	0.21	0.11	0.20	0.17	0.11	0.19
高知	0.66	0.26	0.32	0.27	0.25	0.20	0.33	0.23	0.21	0.23	0.17	0.31
福岡	0.35	0.17	0.15	0.18	0.18	0.18	0.19	0.17	0.16	0.17	0.17	0.19
佐賀	0.36	0.16	0.24	0.20	0.20	0.16	0.15	0.14	0.14	0.19	0.11	0.16
長崎	0.51	0.30	0.24	0.26	0.25	0.19	0.25	0.16	0.15	0.20	0.17	0.14
熊本	0.38	0.22	0.19	0.16	0.15	0.21	0.17	0.23	0.19	0.16	0.15	0.16
大分	0.31	0.15	0.24	0.19	0.18	0.18	0.17	0.17	0.16	0.18	0.13	0.14
宮崎	0.47	0.27	0.32	0.25	0.21	0.19	0.23	0.21	0.24	0.23	0.15	0.15
鹿児島	0.47	0.23	0.22	0.19	0.14	0.26	0.16	0.11	0.13	0.16	0.11	0.16
沖縄	0.37	0.25	0.16	0.21	0.16	0.14	0.19	0.25	0.21	0.18	0.19	0.21

資料：「雇用保険事業月報」

(3) 指標の解説

事業主都合離職動向指標の推移をみると、図1-3のようになる。91年から93年まで大きく上昇し、その後若干低下するものの、96年以降は大きく増加している。98年以降は減少傾向にあったが、2000年から01年にかけては大きな増加に転じ、02年以降は再び減少している。

図1-3 事業主都合離職動向指標の推移

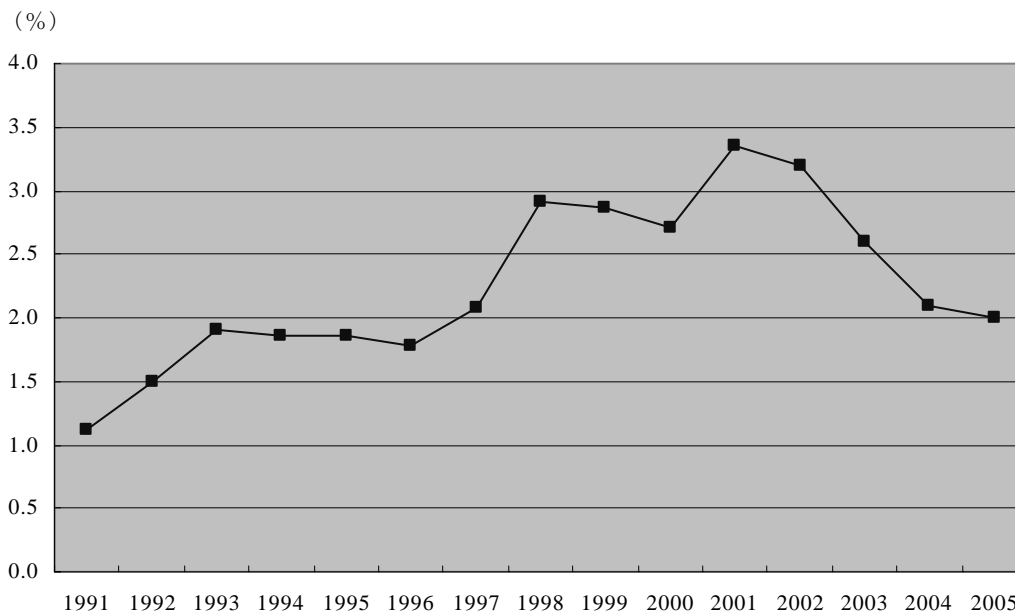

資料：「雇用保険事業年報」

(年度)

(4) 注意点

① 被保険者資格の喪失について

雇用保険の被保険者が離職した場合には、被保険者の資格を失うことになる。ただし、被保険者がその資格を失うのは離職した場合のみではない。被保険者が重役など経営者（委任契約による）になった場合、任意加入の適用事業が任意加入を脱退した場合、被保険者が死亡した場合なども資格を失うことになる。また、短時間労働被保険者とそれ以外とで被保険者区分の変更が生じた場合も、数値に含まれている。このように、被保険者資格喪失者のすべてが離職者である、というわけではない点には注意が必要である。

もともと、ここでは資格喪失者のうちの事業主都合による離職のみを取り上げているため、以上の点について特段の問題は生じないものと考えられる。

② 月次指標と年次指標の水準の乖離について

本指標では、月次指標と年次指標とでは水準が異なっている。事業主都合による被保険者資格喪失者数は、毎月の人数を合計したものが年度の人数になり、一方、被保険者数は各月

の被保険者数の平均が年次データとなる。このため、月次指標に比べて年次指標の水準が高くなる。

(5) 雇用保険制度の解説

① 被保険者資格の取得と喪失について

雇用保険が適用されている事業所の労働者は、適用除外となる一部の労働者を除いて全員が被保険者になる。このため、事業所に新たに雇われた労働者は、一定の手続きを経て被保険者の資格を取得することになる。これが被保険者資格取得といわれるものである。

一方、被保険者が離職した場合や死亡した場合、任意加入の事業所が脱退した場合、被保険者が重役などの経営者になった場合などは、被保険者の資格を失うことになる。これが被保険者資格喪失といわれるものである。なお、資格を喪失するのは以下の場合である。（厚生労働省監修『雇用保険の実務』より）

- ・被保険者が離職した場合
- ・被保険者が死亡した場合
- ・任意加入の認可を受けて適用事業となった暫定任意適用事業が、任意適用を脱退した場合
- ・重役となり経営者（委任契約による）とみなされることになったとき
- ・船員保険の被保険者となったとき

② 事業主都合離職による資格喪失について

①であげたケースのうち、資格喪失の理由が、事業主の都合による離職である場合が、事業主都合離職による資格喪失である。具体的には、企業による人員整理などにより解雇された者が含まれており、定年退職による離職者、移籍出向者は含まれていない。

③ 在籍出向者の取り扱いについて

被保険者が、ある企業から別の企業へ在籍出向している場合の被保険者の適用関係については、引き続き同一の事業主の適用事業に雇用されている場合に比べて著しく差異が生ずると認められる場合には、労働者はどちらかの雇用関係を選択することが認められている。

関連ホームページ

- ・雇用保険手続きのご案内

http://www.hellowork.go.jp/html/info_1_h.html

2. 雇用創出関連指標

2. 1 事業所増減関係指標

(1) 指標の概要

雇用保険においては、業種や規模にかかわらず、労働者が雇用される事業は原則としてすべて適用事業となる。このため、事業主が新規に事業所を設置したり、すでにある事業所が事業所を増設したりした場合には、すべて適用事業開始の手続きを踏むことになる。一方、適用事業を廃止あるいは終了する場合には、適用事業廃止の手続きを行うことになる。

したがって、雇用保険における新規適用事業所数は、事業所の増加数として捉えることができる。また、廃止事業所数は、事業所の減少数とみなすことができる。例えば、新規適用事業所数を適用事業所総数で除すと、事業所の増加率を示す指標として用いることができる。また、廃止事業所数を適用事業所総数で除したものは、事業所の減少率を示す指標として活用することができる。さらに、新規適用事業所数と廃止事業所数の差を事業所の純増分と捉え、これを適用事業所総数で除したものを事業所の純増率とみなすことができる。こうした指標を以下で作成する。

(取り上げる指標)

① 事業所開業動向指標

算式：事業所開業動向指標＝新規適用事業所数／適用事業所総数

属性：1) 産業別

2) 地域ブロック別

3) 都道府県別

② 事業所廃止動向指標

算式：事業所廃止動向指標＝廃止事業所数／適用事業所総数

属性：1) 産業別

2) 地域ブロック別

3) 都道府県別

③ 事業所増減動向指標

算式：事業所増減動向指標＝（新規適用事業所数－廃止事業所数）／適用事業所総数

属性：1) 産業別

2) 地域ブロック別

3) 都道府県別

(2) 指標の作成結果

① 事業所開業動向指標

1) 産業別

(単位：%)

年度	産業計	建設業	製造業	電気・ガス・熱供給・水道業	運輸・通信業	卸売・小売業、飲食店	金融・保険、不動産	サービス業
1991	5.7	6.9	3.6	5.0	5.3	5.3	7.7	7.0
1992	5.1	6.3	2.8	4.2	4.3	5.1	5.7	6.3
1993	4.6	5.9	2.4	3.8	4.1	4.8	5.4	5.6
1994	4.7	6.2	2.4	5.0	4.5	5.0	5.5	5.4
1995	4.6	5.7	2.3	3.9	4.4	4.9	5.5	5.3
1996	4.7	5.9	2.3	4.9	4.2	4.8	5.5	5.5
1997	4.2	5.0	2.2	4.2	4.1	4.4	4.9	4.9
1998	3.9	4.3	2.0	4.0	3.6	4.2	4.8	4.6
1999	4.4	4.5	2.0	3.9	4.6	5.0	5.8	5.2
2000	4.9	4.5	2.2	3.0	4.5	5.5	5.8	6.1
2001	4.4	4.1	2.1	4.3	4.2	4.7	5.5	5.5

資料：「雇用保険事業年報」

① 事業所開業動向指標

1) 産業別 つづき

(単位：%)

年度	産業計	建設業	製造業	電気・ガス・熱供給・水道業	情報通信業	運輸業	卸売・小売業	金融・保険業
2002	4.1	3.7	1.9	4.5	6.7	3.3	3.8	4.8
2003	4.0	3.5	2.0	4.7	6.3	3.3	3.7	4.8
2004	4.1	3.4	2.0	3.6	6.5	3.4	3.6	4.7
2005	4.4	3.8	2.2	5.2	7.4	3.7	3.8	4.9

年度	不動産業	飲食店、宿泊業	医療、福祉	教育、学習支援業	複合サービス事業	サービス業
2002	5.9	6.5	5.5	5.0	6.1	5.1
2003	5.6	6.2	5.8	5.7	7.3	4.9
2004	5.7	6.2	5.9	5.7	12.4	5.0
2005	6.3	7.2	5.9	5.9	5.4	5.5

資料：「雇用保険事業年報」

① 事業所開業動向指標

2) 地域ブロック別

(単位：%)

年度	全国計	北海道	東北	南関東	北関東 甲信越	北陸	東海	近畿	中国	四国	九州
1991	5.7	5.7	5.5	5.9	5.6	5.1	5.7	5.8	5.4	4.8	6.0
1992	5.1	4.9	5.1	5.3	5.1	4.4	5.0	5.0	4.7	4.3	5.5
1993	4.6	4.5	4.8	4.7	4.5	4.2	4.5	4.6	4.3	3.8	5.2
1994	4.7	4.5	4.6	4.7	4.5	4.2	4.4	5.3	4.4	4.0	5.2
1995	4.6	4.4	4.5	4.6	4.4	4.1	4.5	5.2	4.2	3.9	4.9
1996	4.7	4.8	4.3	4.6	4.4	4.2	4.6	5.1	4.5	4.1	5.0
1997	4.2	4.3	4.0	4.2	3.9	3.5	4.1	4.5	4.1	3.9	4.6
1998	3.9	3.9	3.6	4.0	3.5	3.3	3.9	4.0	3.6	3.6	4.1
1999	4.4	4.2	3.9	4.6	3.9	3.5	4.4	4.7	4.0	4.2	4.6
2000	4.9	4.9	3.9	5.5	4.0	3.6	4.7	5.4	4.4	4.3	5.0
2001	4.4	4.5	3.7	5.0	3.7	3.5	4.4	4.6	4.0	3.8	4.6
2002	4.1	4.2	3.4	4.6	3.6	3.3	4.1	4.3	3.7	3.4	4.2
2003	4.0	4.2	3.5	4.4	3.5	3.2	4.0	4.3	3.8	3.4	4.1
2004	4.1	4.3	3.5	4.4	3.6	3.4	4.3	4.4	3.9	3.6	4.3
2005	4.4	4.1	3.7	4.8	4.0	3.7	4.4	4.7	4.2	4.0	4.6

資料：「雇用保険事業年報」

① 事業所開業動向指標

3) 都道府県別

(単位：%)

年度	1991	1992	1993	1994	1995	1996	1997	1998	1999	2000	2001	2002	2003	2004	2005
全国計	5.7	5.1	4.6	4.7	4.6	4.7	4.2	3.9	4.4	4.9	4.4	4.1	4.0	4.1	4.4
北海道	5.7	4.9	4.5	4.5	4.4	4.8	4.3	3.9	4.2	4.9	4.5	4.2	4.2	4.3	4.1
青森	5.2	4.9	4.4	5.0	4.6	4.3	3.9	3.9	4.0	4.4	3.7	3.5	3.6	3.4	3.6
岩手	4.3	4.4	4.2	3.9	4.1	3.9	3.7	3.2	3.5	3.4	3.4	3.1	3.4	3.1	3.9
宮城	6.4	5.8	5.5	5.4	5.5	4.9	4.6	3.8	4.2	4.3	4.3	3.9	4.0	4.1	4.1
秋田	4.9	4.6	4.3	3.9	3.9	3.9	3.7	3.2	3.7	3.5	3.1	3.0	3.2	3.1	3.1
山形	4.9	4.4	4.2	4.3	4.0	4.2	3.5	3.4	3.5	3.4	3.4	3.3	3.2	3.3	3.2
福島	6.7	6.2	5.4	4.7	4.3	4.3	4.3	3.6	4.1	4.0	3.8	3.6	3.5	3.6	3.9
茨城	6.2	5.8	4.7	4.8	4.8	4.4	4.2	3.6	4.2	4.4	3.8	3.7	3.6	3.7	4.5
栃木	5.1	4.6	4.2	4.1	4.1	4.1	3.5	3.1	3.7	4.0	3.4	3.4	3.3	3.7	4.2
群馬	6.0	5.3	4.5	4.2	4.1	4.5	3.7	3.4	3.5	3.8	3.9	3.5	3.6	3.7	4.0
埼玉	6.0	5.6	5.1	5.2	4.9	5.0	4.6	4.2	4.6	5.2	4.8	4.5	4.4	4.4	5.0
千葉	6.6	6.2	5.3	4.9	4.7	4.9	4.5	4.2	4.8	5.4	5.0	4.7	4.4	4.5	4.9
東京	5.7	5.0	4.5	4.6	4.5	4.6	4.1	4.0	4.6	5.6	5.0	4.6	4.4	4.4	4.7
神奈川	6.1	5.6	4.9	4.8	4.6	4.5	4.2	3.8	4.7	5.4	5.1	4.5	4.7	4.6	4.8
新潟	4.8	4.3	4.3	4.1	3.9	4.2	3.4	3.2	3.3	3.4	3.4	3.3	3.0	3.0	3.3
富山	5.4	4.6	4.2	4.4	4.1	4.2	3.7	3.5	3.6	3.5	3.7	3.3	3.5	3.7	3.7
石川	5.7	4.3	3.9	4.1	4.3	4.2	3.8	3.3	3.7	3.9	3.5	3.4	3.3	3.8	4.0
福井	4.9	4.8	4.0	4.1	4.3	4.1	3.5	3.3	3.5	3.8	3.5	3.0	3.2	3.4	4.1
山梨	6.1	5.8	4.7	5.0	5.4	4.9	4.1	4.1	5.0	4.8	4.1	3.8	4.1	4.2	3.8
長野	4.9	4.5	4.3	4.7	4.3	4.3	4.0	3.4	3.8	3.6	3.7	3.5	3.2	3.3	3.5
岐阜	5.0	4.6	4.3	4.3	4.2	4.8	4.1	3.6	4.2	4.7	4.3	4.0	3.7	4.1	4.2
静岡	6.1	5.9	4.7	4.6	4.4	4.5	3.7	3.7	4.0	4.0	3.8	3.6	3.4	3.6	3.9
愛知	5.6	4.7	4.4	4.3	4.7	4.7	4.4	4.2	4.7	5.2	4.8	4.5	4.4	4.8	4.8
三重	5.7	4.4	4.6	4.6	4.3	4.4	4.1	3.8	4.2	4.3	4.3	4.0	4.2	4.2	4.6
滋賀	5.5	4.8	4.5	4.6	4.2	4.6	4.3	3.5	4.1	4.8	4.3	4.0	4.2	4.0	4.7
京都	5.1	4.4	4.3	4.6	4.5	4.7	4.5	4.2	4.7	5.5	4.7	4.3	4.3	4.3	4.5
大阪	6.2	5.0	4.6	4.9	4.9	5.0	4.4	3.9	4.7	5.4	4.7	4.4	4.5	4.5	4.7
兵庫	5.5	5.1	4.4	6.5	6.4	5.7	4.6	4.1	4.9	5.4	4.6	4.1	4.3	4.4	4.8
奈良	5.6	5.5	5.0	8.2	6.1	6.0	5.0	4.8	5.2	5.9	4.9	4.5	4.2	4.1	5.0
和歌山	5.8	5.3	5.1	5.3	5.3	4.7	4.4	4.1	5.1	5.7	4.2	4.1	3.5	4.0	4.1
鳥取	4.9	4.4	4.1	4.0	4.2	4.1	4.0	3.8	4.2	4.1	4.0	3.9	3.8	4.2	4.1
島根	4.5	3.7	4.1	4.3	4.3	3.9	3.5	3.2	3.3	3.4	3.1	3.1	3.0	3.2	3.7
岡山	5.5	4.7	4.4	4.5	4.4	4.6	4.3	3.8	4.1	5.0	4.4	3.8	3.8	4.1	4.4
広島	6.0	5.1	4.6	4.7	4.2	4.8	4.3	3.6	4.1	4.6	4.0	3.8	4.1	4.0	4.1
山口	4.8	4.8	3.9	4.1	3.8	4.3	3.8	3.7	4.0	4.0	4.0	3.8	3.8	3.8	4.2
徳島	4.7	4.1	3.8	4.0	4.0	3.9	3.9	3.5	4.0	4.2	3.7	3.1	3.3	3.4	3.7
香川	4.1	3.4	3.3	3.2	3.7	3.9	3.7	3.6	4.4	4.8	3.8	3.5	3.6	3.8	4.4
愛媛	5.3	5.1	4.2	4.1	4.0	4.1	3.9	3.6	4.0	4.2	3.9	3.5	3.4	3.6	4.2
高知	4.9	4.2	4.0	4.8	4.0	4.5	4.2	3.4	4.4	4.2	3.9	3.3	3.4	3.6	3.7
福岡	6.6	5.7	5.4	5.4	5.4	5.3	5.1	4.7	5.2	5.6	5.3	4.8	4.8	5.0	5.1
佐賀	5.3	4.8	4.7	4.2	4.3	4.5	3.9	3.5	3.9	4.5	4.1	3.7	3.3	3.6	4.1
長崎	5.6	5.2	4.6	4.8	4.4	4.3	3.9	3.8	4.1	4.1	4.4	3.8	3.7	3.9	4.3
熊本	5.6	5.8	4.9	5.2	4.5	4.7	4.2	3.9	4.3	4.6	4.1	3.8	4.0	3.9	4.1
大分	5.5	4.9	4.8	4.8	4.5	4.8	4.3	3.8	4.3	4.7	4.3	3.8	3.4	3.7	3.8
宮崎	5.7	5.4	4.9	5.2	5.0	5.2	4.2	3.9	4.0	4.2	4.2	3.8	3.8	4.2	4.4
鹿児島	6.0	5.2	6.0	5.0	4.7	4.5	4.3	3.6	4.1	4.1	3.7	3.6	3.6	3.8	4.1
沖縄	6.4	6.5	5.8	5.8	5.2	6.1	5.2	4.6	5.7	7.4	5.3	5.3	4.7	5.1	5.4

資料：「雇用保険事業年報」

② 事業所廃止動向指標

1) 産業別

(単位：%)

年度	産業計	建設業	製造業	電気・ガス・熱供給・水道業	運輸・通信業	卸売・小売業、飲食店	金融・保険、不動産	サービス業
1991	3.2	3.4	2.9	2.9	2.2	3.8	3.9	2.7
1992	3.3	3.4	3.1	2.0	2.3	3.8	4.6	2.8
1993	3.4	3.4	3.5	2.7	2.6	3.8	4.7	2.9
1994	3.4	3.3	3.6	2.7	2.6	3.8	4.8	2.9
1995	3.6	3.4	3.9	4.1	2.8	4.2	4.6	3.0
1996	2.5	2.8	2.7	1.8	1.9	2.8	2.6	1.8
1997	2.7	3.3	2.7	2.4	2.3	3.2	2.9	2.1
1998	3.1	3.8	3.4	2.1	2.7	3.4	3.7	2.3
1999	4.0	4.4	4.4	3.1	3.4	4.4	5.2	3.1
2000	4.0	4.5	4.2	5.6	3.3	4.7	5.1	3.1
2001	4.4	4.7	4.7	3.4	3.5	5.2	5.3	3.3

資料：「雇用保険事業年報」

② 事業所廃止動向指標

1) 産業別 つづき

(単位：%)

年度	産業計	建設業	製造業	電気・ガス・熱供給・水道業	情報通信業	運輸業	卸売・小売業	金融・保険業
2002	4.6	5.3	4.9	3.1	5.1	3.9	5.1	6.5
2003	4.8	5.3	5.0	4.7	5.0	4.0	5.3	5.6
2004	4.5	5.0	4.4	5.2	4.4	3.7	4.9	4.7
2005	4.5	4.8	4.1	4.2	4.7	3.4	4.9	5.2

年度	不動産業	飲食店、宿泊業	医療、福祉	教育、学習支援業	複合サービス事業	サービス業
2002	5.7	6.3	2.0	2.1	3.5	4.2
2003	5.8	6.7	2.2	2.9	3.5	4.4
2004	5.5	6.4	2.4	3.1	2.8	4.2
2005	5.2	6.7	2.6	3.1	2.9	4.3

資料：「雇用保険事業年報」

② 事業所廃止動向指標

2) 地域ブロック別

(単位：%)

年度	全国計	北海道	東北	南関東	北関東 甲信越	北陸	東海	近畿	中国	四国	九州
1991	3.2	3.7	3.1	3.1	2.8	2.9	2.8	3.4	3.1	3.8	3.5
1992	3.3	4.0	3.1	3.3	2.9	3.1	3.0	3.5	3.1	3.6	3.4
1993	3.4	4.2	3.3	3.5	3.2	3.2	3.1	3.5	3.2	3.5	3.5
1994	3.4	4.0	3.1	3.7	3.2	3.0	3.4	3.4	3.1	3.3	3.4
1995	3.6	3.8	3.1	3.9	3.2	3.2	3.5	3.9	3.4	3.2	3.6
1996	2.5	3.1	2.6	2.4	2.1	2.3	2.6	2.4	2.5	2.7	2.5
1997	2.7	3.4	2.7	2.7	2.2	2.6	2.8	2.7	2.9	3.3	2.8
1998	3.1	3.8	3.3	2.9	2.8	3.4	3.3	3.1	3.1	3.3	3.1
1999	4.0	4.0	3.6	4.0	3.6	3.9	4.5	4.3	3.8	3.7	3.8
2000	4.0	4.3	3.8	3.9	3.8	3.8	4.3	4.1	4.1	3.7	4.1
2001	4.4	4.7	4.1	4.2	4.2	4.0	4.3	4.9	4.3	4.2	4.3
2002	4.6	5.2	4.5	4.7	4.5	4.3	4.5	4.9	4.6	4.0	4.4
2003	4.8	5.0	4.6	4.7	4.3	4.5	4.4	5.8	4.8	4.1	4.5
2004	4.5	5.1	4.4	4.1	4.5	4.5	4.0	5.4	4.6	4.4	4.1
2005	4.5	5.4	4.5	4.1	4.8	4.3	4.2	5.0	4.2	4.4	4.2

資料：「雇用保険事業年報」

② 事業所廃止動向指標

3) 都道府県別

(単位：%)

年度	1991	1992	1993	1994	1995	1996	1997	1998	1999	2000	2001	2002	2003	2004	2005
全国計	3.2	3.3	3.4	3.4	3.6	2.5	2.7	3.1	4.0	4.0	4.4	4.6	4.8	4.5	4.5
北海道	3.7	4.0	4.2	4.0	3.8	3.1	3.4	3.8	4.0	4.3	4.7	5.2	5.0	5.1	5.4
青森	3.5	3.7	3.3	3.1	3.3	2.5	3.0	3.3	4.1	3.3	3.8	4.0	4.2	4.8	4.9
岩手	2.6	2.8	3.2	3.0	2.8	3.2	2.8	2.9	3.1	3.1	4.0	3.9	3.9	4.2	4.3
宮城	2.8	2.9	3.9	2.9	3.2	2.4	2.3	2.8	3.4	3.8	4.0	4.4	4.6	4.5	4.8
秋田	3.4	3.1	3.0	2.9	3.2	3.1	2.9	3.9	3.3	3.9	4.1	4.1	5.0	4.2	4.9
山形	3.3	3.2	3.0	3.3	3.0	2.0	2.2	3.0	3.3	3.7	4.3	5.0	4.2	3.7	3.7
福島	2.9	2.9	3.3	3.2	3.2	2.6	3.0	3.9	3.9	4.5	4.6	5.4	5.3	4.8	4.4
茨城	2.4	2.8	3.1	3.4	3.2	2.0	2.0	2.8	3.5	4.0	4.4	4.4	4.0	3.8	4.7
栃木	2.6	2.3	2.8	2.5	3.0	1.6	1.8	2.1	2.9	3.4	3.7	3.8	3.9	3.7	3.8
群馬	2.6	3.1	3.4	3.2	3.1	2.4	2.4	2.9	3.6	3.5	4.1	5.3	5.0	4.3	4.3
埼玉	4.0	3.8	4.0	4.2	3.7	2.5	2.8	3.0	4.0	3.9	4.5	4.6	6.0	5.2	4.2
千葉	3.6	3.5	3.5	3.7	3.9	2.5	2.8	3.0	5.0	4.1	4.4	6.8	4.8	4.2	5.6
東京	2.8	3.2	3.3	3.5	3.7	2.3	2.5	2.7	3.7	3.8	3.9	4.2	4.2	3.7	3.8
神奈川	3.3	3.1	3.7	3.8	4.4	2.7	2.8	3.5	4.5	4.3	4.8	4.9	5.4	4.7	4.2
新潟	3.0	3.0	3.2	2.9	3.4	2.4	2.8	3.0	3.8	4.0	4.1	4.2	4.1	4.2	4.0
富山	3.3	3.7	3.2	3.0	3.0	2.2	2.3	2.7	3.3	3.5	3.9	4.2	5.4	4.5	4.6
石川	2.6	2.8	3.0	3.1	3.2	2.4	2.3	5.1	4.7	3.8	4.0	4.2	4.3	3.9	4.6
福井	2.9	3.0	3.5	3.1	3.2	2.1	2.9	2.9	4.1	3.7	4.0	4.8	4.9	6.1	4.1
山梨	2.7	2.9	3.2	3.6	3.7	2.4	2.4	3.1	5.0	3.8	4.2	4.3	4.8	5.2	3.8
長野	3.4	3.4	3.3	3.3	3.4	2.2	2.5	3.0	3.9	4.2	4.4	4.5	4.3	5.5	6.1
岐阜	2.8	3.2	3.2	3.4	3.2	2.5	3.0	3.3	4.8	4.1	4.5	4.8	4.7	4.6	4.7
静岡	3.1	3.3	3.0	3.4	3.6	2.4	2.7	3.3	4.5	3.7	3.9	4.4	4.5	3.9	4.0
愛知	2.6	2.8	3.1	3.4	3.6	2.8	2.9	3.3	4.4	4.5	4.5	4.3	4.3	3.9	4.3
三重	3.1	2.9	3.2	3.1	3.2	2.7	2.6	3.5	3.9	4.9	4.2	5.2	4.3	3.6	4.1
滋賀	4.2	5.2	4.6	3.3	3.3	1.9	2.5	2.5	4.2	3.8	3.6	3.7	4.0	3.7	4.8
京都	4.0	4.9	3.7	3.3	3.4	3.1	3.0	3.9	3.8	3.8	4.5	5.4	5.1	4.5	4.3
大阪	2.9	2.9	3.3	3.2	3.6	2.2	2.3	2.7	4.1	4.0	5.0	5.3	6.6	6.6	5.3
兵庫	3.8	3.8	3.6	3.7	5.2	2.6	3.4	3.9	5.0	4.6	5.1	4.6	5.7	4.2	4.5
奈良	3.8	3.4	3.7	4.6	4.2	2.2	2.4	2.3	3.6	3.4	4.4	3.9	4.0	4.1	7.0
和歌山	3.7	3.3	3.2	3.6	3.3	2.4	2.8	3.8	4.8	5.5	5.8	4.0	4.4	3.7	4.2
鳥取	3.1	3.3	3.0	3.4	4.1	2.8	2.8	3.0	4.0	3.8	4.7	4.5	4.7	5.6	5.3
島根	3.1	3.1	3.1	2.7	3.3	2.5	2.7	3.0	3.5	3.2	3.8	3.8	3.6	4.8	4.7
岡山	2.7	2.9	3.2	3.2	3.2	2.3	2.5	3.0	3.7	4.0	4.4	4.4	5.5	4.1	4.3
広島	3.1	3.1	3.1	3.0	3.4	2.6	3.1	3.0	3.8	4.0	4.2	5.0	4.9	4.3	3.8
山口	3.4	3.1	3.3	3.4	3.3	2.8	3.1	3.6	4.1	4.9	4.5	4.7	4.6	4.9	4.1
徳島	2.7	2.7	3.0	2.7	3.0	2.8	3.6	3.3	3.3	3.2	3.6	4.0	4.5	4.5	4.2
香川	5.6	4.7	4.1	3.9	3.5	2.4	2.8	3.2	4.2	4.1	4.0	4.8	3.8	4.0	4.3
愛媛	3.2	3.5	3.2	3.4	3.0	2.9	3.7	3.6	3.4	3.8	4.2	3.5	3.9	4.6	4.1
高知	3.7	3.3	3.6	3.3	3.1	2.4	3.0	2.8	3.9	3.4	4.9	4.1	4.5	4.5	5.3
福岡	3.6	3.5	3.7	3.5	3.7	3.0	3.4	3.6	4.2	4.7	4.7	4.7	4.6	4.1	4.1
佐賀	2.8	2.6	2.8	3.1	3.2	2.7	2.6	2.8	3.1	4.6	3.9	3.9	5.3	4.6	5.2
長崎	2.8	2.8	2.9	2.8	2.9	1.7	2.4	2.3	3.6	4.3	4.6	4.7	4.7	4.3	4.7
熊本	2.9	3.2	3.5	3.3	3.3	2.0	2.0	2.5	3.7	3.6	4.1	3.7	3.8	3.5	3.6
大分	3.5	3.3	3.6	3.4	3.1	2.2	2.6	2.8	4.1	3.8	4.1	3.6	3.8	4.8	4.3
宮崎	4.1	3.4	3.7	3.9	3.7	3.1	3.2	2.7	3.8	3.7	3.9	5.1	5.2	4.0	3.9
鹿児島	3.4	3.4	3.2	3.1	4.1	2.0	2.5	3.5	3.2	3.6	4.0	4.2	4.3	3.9	4.2
沖縄	4.7	4.3	4.2	4.0	4.1	3.1	2.7	2.8	3.9	3.5	4.1	4.7	4.6	4.1	4.4

資料：「雇用保険事業年報」

③ 事業所増減動向指標

1) 産業別

(単位：%)

年度	産業計	建設業	製造業	電気・ガス・熱供給・水道業	運輸・通信業	卸売・小売業、飲食店	金融・保険、不動産	サービス業
1991	2.5	3.5	0.7	2.1	3.1	1.5	3.8	4.3
1992	1.8	2.9	-0.3	2.2	1.9	1.3	1.2	3.5
1993	1.2	2.5	-1.2	1.2	1.5	1.0	0.7	2.6
1994	1.3	2.9	-1.3	2.3	1.9	1.2	0.8	2.5
1995	1.0	2.2	-1.5	-0.2	1.6	0.8	1.0	2.3
1996	2.2	3.1	-0.4	3.1	2.3	2.0	2.9	3.6
1997	1.5	1.7	-0.5	1.8	1.8	1.2	1.9	2.8
1998	0.7	0.5	-1.4	1.9	1.0	0.7	1.1	2.3
1999	0.4	0.0	-2.3	0.9	1.2	0.6	0.7	2.1
2000	0.9	0.0	-2.0	-2.6	1.2	0.9	0.8	3.1
2001	0.1	-0.6	-2.6	0.9	0.7	-0.5	0.2	2.2

資料：「雇用保険事業年報」

③ 事業所増減動向指標

1) 産業別 つづき

(単位：%)

年度	産業計	建設業	製造業	電気・ガス・熱供給・水道業	情報通信業	運輸業	卸売・小売業	金融・保険業
2002	-0.5	-1.6	-2.9	1.4	1.6	-0.6	-1.3	-1.7
2003	-0.7	-1.8	-3.0	0.0	1.3	-0.7	-1.7	-0.8
2004	-0.3	-1.6	-2.4	-1.6	2.0	-0.2	-1.3	-0.1
2005	0.0	-1.0	-1.9	0.9	2.7	0.2	-1.1	-0.2

年度	不動産業	飲食店、宿泊業	医療、福祉	教育、学習支援業	複合サービス事業	サービス業
2002	0.1	0.1	3.5	2.9	2.6	0.9
2003	-0.3	-0.6	3.6	2.8	3.8	0.5
2004	0.2	-0.2	3.5	2.6	9.6	0.8
2005	1.1	0.6	3.3	2.7	2.6	1.1

資料：「雇用保険事業年報」

③ 事業所増減動向指標

2) 地域ブロック別

(単位：%)

	全国計	北海道	東北	南関東	北関東甲信越	北陸	東海	近畿	中国	四国	九州
1991	2.5	2.0	2.4	2.8	2.7	2.2	2.8	2.4	2.3	1.0	2.6
1992	1.8	0.9	2.0	2.1	2.2	1.3	2.0	1.5	1.7	0.7	2.1
1993	1.2	0.3	1.4	1.3	1.3	0.9	1.4	1.1	1.1	0.4	1.7
1994	1.3	0.5	1.5	1.1	1.4	1.2	1.0	1.9	1.3	0.7	1.8
1995	1.0	0.5	1.3	0.7	1.2	0.8	1.0	1.3	0.8	0.8	1.3
1996	2.2	1.7	1.7	2.2	2.3	1.9	2.0	2.7	2.0	1.4	2.4
1997	1.5	0.9	1.3	1.6	1.7	0.9	1.3	1.8	1.2	0.6	1.7
1998	0.7	0.1	0.3	1.1	0.7	-0.1	0.6	0.9	0.5	0.3	1.1
1999	0.4	0.2	0.3	0.6	0.3	-0.5	-0.1	0.5	0.2	0.5	0.8
2000	0.9	0.5	0.1	1.6	0.2	-0.2	0.4	1.3	0.3	0.6	0.9
2001	0.1	-0.2	-0.5	0.8	-0.5	-0.5	0.1	-0.3	-0.3	-0.4	0.3
2002	-0.5	-1.0	-1.0	-0.1	-0.9	-1.0	-0.4	-0.6	-0.9	-0.6	-0.2
2003	-0.7	-0.8	-1.0	-0.2	-0.9	-1.3	-0.4	-1.5	-1.0	-0.7	-0.4
2004	-0.3	-0.8	-0.9	0.4	-0.9	-1.1	0.3	-1.0	-0.6	-0.8	0.2
2005	-0.0	-1.3	-0.8	0.7	-0.8	-0.6	0.2	-0.3	-0.0	-0.4	0.4

資料：「雇用保険事業年報」

③ 事業所増減動向指標

3) 都道府県別

(単位：%)

年度	1991	1992	1993	1994	1995	1996	1997	1998	1999	2000	2001	2002	2003	2004	2005
全国計	2.5	1.8	1.2	1.3	1.0	2.2	1.5	0.7	0.4	0.9	0.1	-0.5	-0.7	-0.3	-0.0
北海道	2.0	0.9	0.3	0.5	0.5	1.7	0.9	0.1	0.2	0.5	-0.2	-1.0	-0.8	-0.8	-1.3
青森	1.7	1.2	1.1	1.9	1.2	1.9	1.0	0.6	-0.1	1.1	-0.1	-0.5	-0.6	-1.4	-1.3
岩手	1.7	1.6	1.0	0.9	1.3	0.7	0.8	0.3	0.3	0.4	-0.7	-0.9	-0.5	-1.0	-0.4
宮城	3.6	2.9	1.6	2.5	2.3	2.5	2.3	1.0	0.8	0.5	0.3	-0.5	-0.6	-0.4	-0.7
秋田	1.5	1.5	1.3	1.0	0.6	0.9	0.8	-0.7	0.4	-0.4	-0.9	-1.1	-1.8	-1.0	-1.8
山形	1.6	1.2	1.3	1.0	1.0	2.2	1.3	0.4	0.2	-0.3	-0.9	-1.7	-1.1	-0.4	-0.5
福島	3.8	3.2	2.1	1.5	1.0	1.7	1.3	-0.4	0.2	-0.6	-0.8	-1.8	-1.8	-1.2	-0.5
茨城	3.8	3.1	1.6	1.5	1.7	2.4	2.2	0.9	0.7	0.4	-0.6	-0.7	-0.4	-0.1	-0.2
栃木	2.4	2.3	1.4	1.6	1.1	2.5	1.7	1.0	0.8	0.6	-0.3	-0.3	-0.6	-0.0	0.4
群馬	3.4	2.3	1.1	1.0	1.0	2.1	1.3	0.5	-0.1	0.4	-0.2	-1.8	-1.4	-0.6	-0.4
埼玉	2.1	1.8	1.1	0.9	1.2	2.5	1.7	1.2	0.6	1.3	0.3	-0.2	-1.6	-0.8	0.8
千葉	3.0	2.7	1.8	1.2	0.8	2.4	1.7	1.2	-0.2	1.3	0.7	-2.1	-0.4	0.3	-0.7
東京	2.9	1.9	1.2	1.1	0.8	2.3	1.6	1.3	0.9	1.9	1.0	0.3	0.2	0.7	0.9
神奈川	2.9	2.5	1.3	1.0	0.2	1.7	1.4	0.3	0.2	1.1	0.3	-0.4	-0.7	-0.1	0.6
新潟	1.8	1.3	1.1	1.2	0.5	1.8	0.6	0.2	-0.5	-0.6	-0.7	-0.9	-1.1	-1.2	-0.7
富山	2.1	0.8	1.0	1.4	1.2	2.0	1.4	0.9	0.3	0.0	-0.2	-1.0	-1.9	-0.8	-0.9
石川	3.1	1.5	1.0	1.0	1.1	1.8	1.4	-1.8	-1.0	0.1	-0.5	-0.8	-1.0	-0.0	-0.6
福井	2.1	1.7	0.5	0.9	1.2	2.0	0.6	0.4	-0.6	0.1	-0.5	-1.7	-1.7	-2.8	0.0
山梨	3.4	2.8	1.5	1.4	1.7	2.5	1.7	1.0	-0.0	1.0	-0.2	-0.5	-0.7	-1.0	0.0
長野	1.4	1.1	1.0	1.4	0.8	2.1	1.5	0.4	-0.1	-0.6	-0.7	-1.0	-1.2	-2.2	-2.7
岐阜	2.2	1.4	1.0	0.9	1.0	2.2	1.1	0.3	-0.6	0.6	-0.2	-0.8	-1.0	-0.5	-0.5
静岡	3.0	2.6	1.7	1.1	0.8	2.1	1.0	0.4	-0.5	0.3	-0.1	-0.8	-1.1	-0.3	-0.2
愛知	2.9	1.9	1.3	0.9	1.0	2.0	1.5	0.9	0.3	0.7	0.3	0.2	0.2	0.9	0.5
三重	2.6	1.5	1.4	1.5	1.1	1.7	1.5	0.3	0.3	-0.6	0.0	-1.1	-0.1	0.6	0.5
滋賀	1.3	-0.3	-0.1	1.3	0.9	2.7	1.9	1.0	-0.1	1.1	0.7	0.3	0.2	0.3	-0.2
京都	1.1	-0.5	0.6	1.3	1.1	1.6	1.6	0.3	1.0	1.6	0.2	-1.0	-0.8	-0.2	0.2
大阪	3.3	2.1	1.3	1.7	1.2	2.8	2.1	1.2	0.6	1.4	-0.3	-0.9	-2.1	-2.1	-0.6
兵庫	1.6	1.3	0.9	2.8	1.2	3.0	1.2	0.3	-0.1	0.8	-0.5	-0.4	-1.4	0.2	0.3
奈良	1.7	2.1	1.3	3.7	1.9	3.8	2.6	2.5	1.5	2.5	0.6	0.6	0.2	-0.0	-2.0
和歌山	2.0	2.0	1.9	1.7	2.1	2.3	1.6	0.3	0.3	0.2	-1.5	0.1	-0.9	0.3	-0.1
鳥取	1.8	1.1	1.1	0.6	0.1	1.4	1.1	0.8	0.2	0.3	-0.7	-0.6	-0.9	-1.5	-1.2
島根	1.5	0.6	1.0	1.6	1.1	1.4	0.8	0.3	-0.2	0.1	-0.7	-0.6	-0.6	-1.7	-1.0
岡山	2.8	1.8	1.2	1.3	1.2	2.3	1.8	0.8	0.3	0.9	-0.0	-0.6	-1.7	0.0	0.1
広島	2.9	2.0	1.4	1.6	0.8	2.3	1.1	0.6	0.3	0.5	-0.2	-1.2	-0.7	-0.3	0.3
山口	1.4	1.7	0.6	0.7	0.5	1.5	0.7	0.1	-0.1	-1.0	-0.5	-0.9	-0.8	-1.1	0.1
徳島	2.0	1.4	0.8	1.3	1.0	1.1	0.2	0.2	0.7	1.0	0.1	-0.9	-1.2	-1.1	-0.5
香川	-1.5	-1.4	-0.9	-0.6	0.1	1.5	0.9	0.4	0.2	0.7	-0.3	-1.3	-0.2	-0.2	0.1
愛媛	2.1	1.6	1.0	0.8	1.0	1.2	0.2	0.1	0.6	0.3	-0.3	0.0	-0.5	-1.0	0.1
高知	1.2	1.0	0.3	1.6	0.9	2.1	1.1	0.6	0.5	0.8	-1.1	-0.7	-1.1	-0.9	-1.6
福岡	3.0	2.2	1.7	1.9	1.6	2.3	1.7	1.0	1.0	0.9	0.6	0.1	0.2	0.8	1.0
佐賀	2.6	2.2	1.9	1.1	1.1	1.7	1.3	0.7	0.8	-0.1	0.2	-0.2	-2.0	-0.9	-1.1
長崎	2.8	2.4	1.7	2.1	1.5	2.6	1.5	1.4	0.6	-0.3	-0.1	-0.9	-1.1	-0.4	-0.3
熊本	2.7	2.6	1.3	1.8	1.3	2.7	2.1	1.4	0.6	1.0	0.0	0.2	0.2	0.4	0.5
大分	2.0	1.6	1.2	1.4	1.4	2.6	1.6	1.0	0.3	0.9	0.2	0.1	-0.4	-1.1	-0.5
宮崎	1.5	1.9	1.2	1.3	1.3	2.1	1.0	1.3	0.2	0.6	0.4	-1.3	-1.4	0.2	0.5
鹿児島	2.7	1.8	2.8	1.9	0.6	2.6	1.8	0.0	0.9	0.5	-0.2	-0.5	-0.7	-0.1	-0.0
沖縄	1.7	2.2	1.7	1.9	1.1	3.1	2.6	1.8	1.8	3.9	1.2	0.6	0.1	0.9	1.0

資料：「雇用保険事業年報」

(3) 結果の解説

まず、事業所開業動向指標の推移をみると、図2-1のようになる。91-93年に減少したあと、96年まではほぼ横這いで推移するが、96-98年には再び大きく減少している。その後、98-2000年には反転したが、2000-03年は減少、03年以降は増加傾向に転じている。

図2-1 事業所開業動向指標の推移

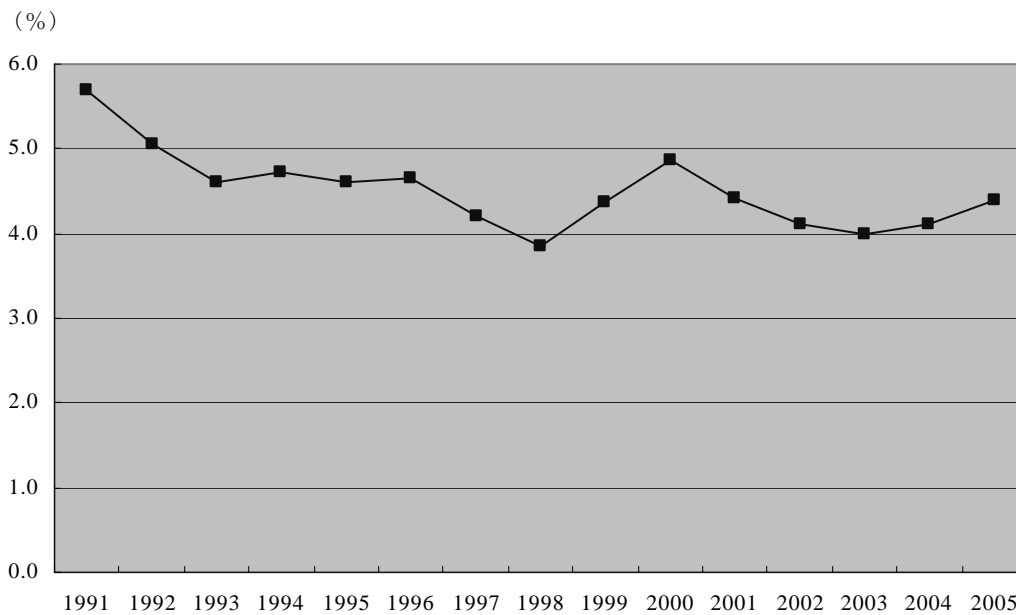

資料：「雇用保険事業年報」

(年度)

図2-2 事業所廃止動向指標の推移

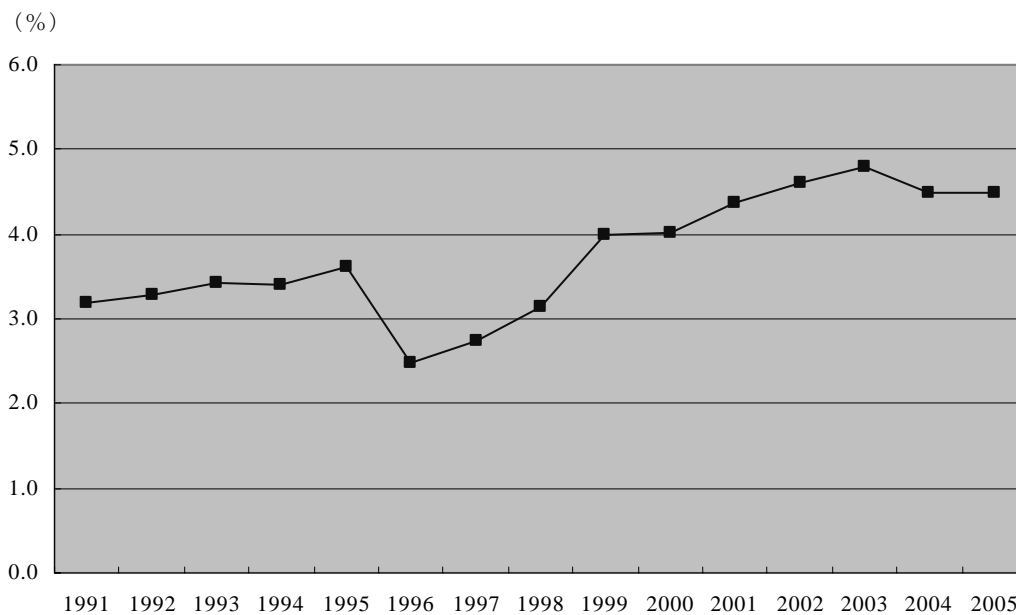

資料：「雇用保険事業年報」

(年度)

次に、事業所廃止動向指標の推移をみると（図2-2）、95-96年にかけて低下しているものの、その他の期間では上昇傾向にあり、事業所数の減少が進んでいることが推察される。ここ数年の傾向をみると、98-99年にかけて大きく上昇、99年以降は上昇傾向で推移したが、2003年以降は若干低下している。

さらに、上記指標の差として得られる事業所増減動向指標の推移をみると（図2-3）、95-96年に大きく上昇しているものの、90年代はほぼ一貫して増加幅は減少傾向にあり、事業所数の増加が鈍化している様子が見える。99-2000年にかけて指標の数値が増加したものの、2000-01年はほぼ0.0%の水準に一気に落ち込んだ。01年以降も減少で推移しているが、03年以降は上昇に転じている。

図2-3 事業所増減動向指標の推移

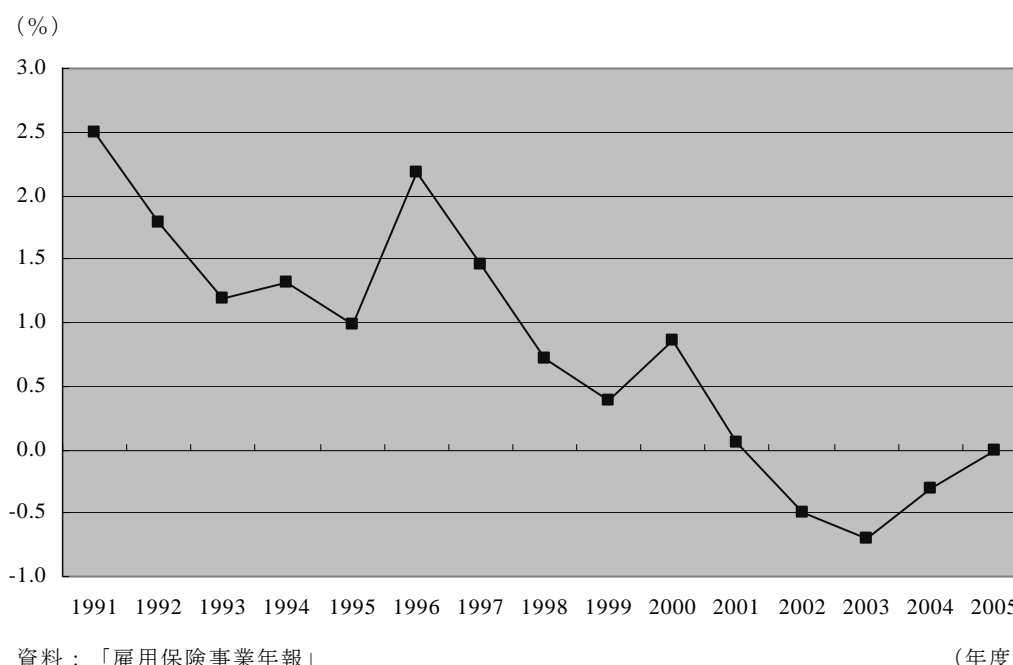

(4) 注意点

① 事業所の概念について

雇用保険の適用は、企業単位ではなく事業所単位で行われる。このため、本項でみた指標は、事業所数の増減を示しているのであって、企業数の増減を示しているわけではない点には注意が必要である。通常の場合、ある企業が複数の支店や工場をもっている場合には、その支店や工場がそれぞれ一つの事業所とみなされる。したがって、ある企業が工場を新設したり、支店を増やした場合、企業数は変わらないが事業所数は増加することになる。

② 任意適用について

雇用保険においては、事業所の業種や規模にかかわらず、労働者を雇用している事業所はすべて適用対象となるのが原則である。しかし、例外として、常時5人未満の労働者を雇用

する農林水産業の個人事業は、暫定任意適用事業とされている。これらの事業所は任意加入の認可を受けた場合に適用事業所となる。このため、すでに存在している任意適用事業所が任意加入した場合には、適用事業所数は増加するが、事業所数が増加しているわけではない。同様に、任意加入の事業所が雇用保険を脱退した場合には、廃止事業所数は増加するが、事業所数自体に変化があるわけではない。

(5) 雇用保険制度の解説

(適用事業の範囲)

現行の雇用保険制度では、労働者を雇用する事業はすべて適用事業となるのが原則である。ただし、以下の要件をすべて満たす事業については、任意適用事業として扱われる。

- ・ 常時5人未満の労働者を雇用する
- ・ 農業、林業、畜産業、養蚕業、水産業の事業である
- ・ 個人事業主の行う事業である

(適用単位について)

雇用保険の適用は、企業ごとに行われるのではなく、事業所単位で行われる。例えば、ある企業が複数の支店や工場をもつ場合には、各支店や工場が雇用保険の適用単位となる。

(任意適用事業の保険加入について)

任意適用事業の場合、雇用保険に任意加入するかどうかは事業主の自由意志による。ただし、加入する場合には、そこで雇用している労働者の2分の1以上の同意が必要となる。また、労働者の2分の1以上が雇用保険の加入を希望する場合には、事業主には加入の義務が生じる。雇用保険に加入した任意適用事業所が保険関係を消滅させるためには、その事業所の被保険者の4分の3以上の同意が必要となる。

関連ホームページ

- ・ 厚生労働省による労働保険の解説

http://www2.mhlw.go.jp/topics/seido/daijin/hoken/980916_1.htm

- ・ 雇用保険手続きのご案内

http://www.hellowork.go.jp/html/info_1_h.html

2. 2 雇用増減関係指標

(1) 指標の概要

雇用保険は、労働者を雇用する事業は、事業の種類・規模のいかんを問わずすべて適用事業となっている（ただし、常時5人未満の労働者を雇用する農林水産業の個人事業は暫定任意適用事業となる）。そこで働く労働者は、一部の適用除外となる者を除き、その意思のいかんにかかわらず、雇用保険の被保険者となる。したがって、事業所が新たに労働者を雇い入れる場合、その労働者は新規に被保険者の資格を取得することになる。一方、事業所を離職した者は、被保険者資格を喪失することになる。

したがって、被保険者資格の取得者数は、新たに入職した労働者の人数を示し、被保険者資格の喪失者数は、離職した労働者数を示す、という捉え方が可能である。

そこで、被保険者資格取得者数を被保険者総数で除したものは、雇用者の入職動向という意味合いをもち、被保険者資格喪失者数を被保険者総数で除したものは、雇用者の離職動向、という解釈ができる。さらに、被保険者資格取得者数と喪失者数の差を雇用の増減とみれば、これを被保険者総数で除したものは雇用の増減動向と捉えることができる。こうした指標を以下で作成する。

(取り上げる指標)

① 入職動向指標

算式：入職動向指標＝被保険者資格取得者数／被保険者数

属性：1) 産業別 2) 男女年齢階級別 3) 地域ブロック別 4) 都道府県別

② 離職動向指標

算式：離職動向指標＝被保険者資格喪失者数／被保険者数

属性：1) 産業別 2) 男女年齢階級別 3) 地域ブロック別 4) 都道府県別

③ 雇用増減動向指標（AとBの2種類を作成）

算式：雇用増減動向指標A＝（被保険者資格取得者数－被保険者資格喪失者数）
／被保険者数

雇用増減動向指標B＝（今期の被保険者数－前期の被保険者数）
／前期の被保険者数

属性：1) 産業別 2) 男女年齢階級別 3) 地域ブロック別 4) 都道府県別

なお、被保険者資格取得者、被保険者資格喪失者、被保険者数はいずれも一般＋高年齢＋特例（一般と高年齢は短時間を含む）。

(2) 指標の作成結果

① 入職動向指標

1) 産業別

(単位：%)

	産業計	建設業	製造業	電気・ガス・熱供給・水道業	運輸・通信業	卸売・小売業、飲食店	金融・保険、不動産	サービス業
1991	20.3	30.9	15.3	7.4	16.1	21.4	16.6	25.0
1992	18.9	29.8	13.1	7.5	15.2	20.3	14.7	23.8
1993	17.2	28.9	11.3	7.3	14.0	18.3	13.2	21.7
1994	17.6	28.5	11.7	8.2	14.7	18.6	12.9	21.7
1995	17.2	27.2	11.3	6.2	15.0	18.2	12.1	21.2
1996	18.0	26.6	12.2	5.7	15.5	19.3	12.6	22.2
1997	18.5	24.7	12.8	5.7	16.1	19.8	13.1	23.1
1998	17.4	23.6	11.2	5.3	14.6	18.7	13.7	22.1
1999	17.4	23.4	11.2	4.7	14.7	18.6	13.4	22.0
2000	19.2	23.1	12.8	4.1	16.1	20.5	14.0	24.6
2001	20.3	22.9	12.2	4.1	16.8	23.2	18.7	25.9

資料：「雇用保険事業年報」

① 入職動向指標

1) 産業別 つづき

(単位：%)

年度	産業計	建設業	製造業	電気・ガス・熱供給・水道業	情報通信業	運輸業	卸売・小売業	金融・保険業
2002	20.4	22.4	13.0	4.3	23.2	16.9	20.6	17.8
2003	20.9	22.0	13.8	4.4	20.2	18.0	20.7	16.6
2004	21.7	21.3	14.6	4.5	21.6	17.9	20.5	15.3
2005	21.9	21.2	15.4	4.6	22.4	18.2	21.0	16.5

年度	不動産業	飲食店、宿泊業	医療、福祉	教育、学習支援業	複合サービス事業	サービス業
2002	26.7	31.0	24.4	26.5	13.4	28.3
2003	26.7	30.9	25.1	26.6	14.4	29.4
2004	27.1	30.3	25.2	40.3	15.8	31.2
2005	27.2	31.1	24.9	23.3	15.9	31.7

資料：「雇用保険事業年報」

① 入職動向指標

2) 男女年齡階級別

男女計

(單位：%)

年度	年齡計	-19歲	20-24歲	25-29歲	30-34歲	35-39歲	40-44歲	45-49歲	50-54歲	55-59歲	60-64歲	65歲-
1991	20.3	97.6	38.0	18.6	15.1	14.5	13.4	11.8	11.4	13.7	20.3	8.2
1992	18.9	93.9	36.2	16.9	13.9	13.3	12.6	10.8	10.5	12.3	18.9	8.4
1993	17.2	90.2	33.6	15.5	12.7	12.1	11.7	10.0	9.7	11.4	18.1	8.5
1994	17.6	91.7	33.5	15.8	13.3	12.9	13.0	11.4	10.7	11.8	19.1	8.9
1995	17.2	94.6	35.1	16.1	13.1	12.4	12.2	10.5	10.0	11.0	18.6	8.6
1996	18.0	102.8	38.6	17.5	14.1	13.2	12.7	11.0	10.1	10.8	18.5	8.7
1997	18.5	106.8	41.1	18.8	14.6	13.5	13.0	11.5	10.2	10.6	18.5	8.6
1998	17.4	102.3	39.9	17.9	13.8	12.6	12.0	11.1	10.0	10.2	18.1	8.1
1999	17.4	103.3	41.0	18.6	14.3	12.8	12.1	11.3	10.3	10.6	17.9	8.0
2000	19.2	112.0	46.1	21.6	16.6	14.7	13.7	12.5	11.1	11.2	18.4	7.6
2001	20.3	112.9	48.3	22.7	17.3	16.0	15.4	14.3	13.0	12.2	19.6	7.2
2002	20.4	113.6	49.1	23.2	17.9	16.1	15.2	14.3	14.0	12.5	19.2	6.7
2003	20.9	119.0	51.7	24.9	19.1	16.9	15.7	14.2	13.5	12.0	18.5	6.1
2004	21.7	120.5	54.3	26.7	20.3	17.8	16.4	14.7	13.9	12.2	18.5	5.2
2005	21.9	120.2	56.6	27.9	20.8	18.0	16.4	14.7	13.8	12.0	18.1	4.6

男性

(單位：%)

年度	年齡計	-19歲	20-24歲	25-29歲	30-34歲	35-39歲	40-44歲	45-49歲	50-54歲	55-59歲	60-64歲	65歲-
1991	16.8	98.3	39.1	16.3	12.4	10.9	9.6	8.7	9.6	13.3	21.3	8.7
1992	15.5	93.9	37.1	14.7	11.2	9.9	9.0	8.0	8.7	11.9	19.8	8.9
1993	14.4	90.6	34.6	13.8	10.2	9.0	8.5	7.6	8.1	11.0	19.1	9.0
1994	14.4	92.4	34.4	14.0	10.3	9.1	8.7	8.0	8.5	11.1	20.0	9.4
1995	14.3	93.9	35.5	14.6	10.5	8.9	8.6	7.8	8.3	10.4	19.6	9.1
1996	14.8	100.9	38.1	15.7	11.1	9.3	8.7	8.1	8.4	10.3	19.8	9.2
1997	15.0	104.1	40.1	16.6	11.5	9.5	8.9	8.5	8.4	10.0	19.8	9.0
1998	14.1	99.8	38.7	15.4	10.6	8.8	8.2	8.3	8.3	9.7	19.5	8.5
1999	14.3	102.0	40.1	16.0	11.1	9.0	8.3	8.6	8.7	10.4	19.4	8.4
2000	15.5	109.5	44.7	18.7	13.0	10.4	9.3	9.3	9.3	10.7	19.9	7.9
2001	15.5	108.5	46.2	19.1	12.9	10.3	9.1	9.2	9.5	10.6	20.0	7.4
2002	16.3	109.8	47.6	19.7	13.5	11.0	9.9	10.2	11.8	11.8	20.1	6.8
2003	16.7	115.5	50.4	21.3	14.5	11.6	10.2	10.1	11.2	11.3	19.7	6.2
2004	17.5	117.2	53.2	23.2	15.7	12.6	11.0	10.6	11.6	11.4	19.6	5.3
2005	17.6	115.8	55.5	24.6	16.3	12.8	10.9	10.3	11.1	10.8	18.9	4.6

女性

(單位：%)

年度	年齡計	-19歲	20-24歲	25-29歲	30-34歲	35-39歲	40-44歲	45-49歲	50-54歲	55-59歲	60-64歲	65歲-
1991	27.4	96.9	36.9	22.9	23.6	25.0	22.6	18.5	15.3	14.7	17.3	6.6
1992	25.4	93.9	35.3	20.9	22.0	23.2	21.0	16.7	14.1	13.3	16.4	6.9
1993	22.8	89.8	32.6	18.6	20.1	21.1	19.1	15.2	12.8	12.3	15.5	7.0
1994	23.8	90.9	32.6	18.8	21.6	24.2	22.7	18.5	15.1	13.4	16.8	7.5
1995	22.8	95.4	34.8	18.7	20.4	22.5	20.4	16.0	13.5	12.1	16.0	7.3
1996	24.2	105.2	39.1	20.3	21.9	23.8	21.7	16.7	13.7	12.0	15.3	7.3
1997	25.0	110.1	42.0	22.3	22.5	24.4	22.2	17.3	13.8	12.0	15.2	7.2
1998	23.6	105.5	41.1	22.0	21.4	22.5	20.5	16.5	13.3	11.3	14.8	6.9
1999	23.3	104.8	41.9	22.6	21.8	22.6	20.4	16.5	13.2	11.1	14.3	6.9
2000	25.8	115.2	47.3	25.9	24.7	25.4	23.1	18.6	14.6	12.1	14.9	6.7
2001	28.9	118.4	50.3	28.0	26.9	29.2	28.0	23.6	19.2	15.5	18.8	6.6
2002	27.6	118.3	50.4	28.1	26.8	27.4	25.4	21.3	17.8	13.9	17.1	6.4
2003	28.1	123.2	53.0	29.8	28.0	28.3	25.9	21.2	17.3	13.3	15.8	5.9
2004	28.7	124.6	55.3	31.4	28.7	28.5	26.3	21.6	17.7	13.8	15.8	5.2
2005	29.0	126.0	57.5	32.2	28.7	28.4	26.3	21.9	18.1	14.2	16.4	4.8

資料：「雇用保險事業年報」

① 入職動向指標

3) 地域ブロック別

(単位：%)

年度	全国計	北海道	東北	南関東	北関東 甲信越	北陸	東海	近畿	中国	四国	九州
1991	20.3	39.1	22.6	19.5	17.9	18.5	18.6	18.8	18.2	20.1	22.6
1992	18.9	36.8	21.2	17.8	16.6	17.6	16.9	17.4	17.1	19.0	21.5
1993	17.2	35.0	20.4	15.6	15.4	16.9	15.1	15.8	16.1	18.2	20.2
1994	17.6	35.1	21.0	15.5	16.1	17.3	15.4	16.3	16.8	18.5	20.8
1995	17.2	34.1	20.4	15.3	15.7	16.6	14.9	16.3	16.1	17.9	20.1
1996	18.0	34.5	20.7	16.3	16.1	17.1	16.2	17.3	16.8	18.1	20.5
1997	18.5	33.8	20.5	17.2	16.6	17.1	16.8	17.8	17.3	18.2	20.8
1998	17.4	32.0	19.4	16.4	15.4	15.9	15.4	16.5	16.4	17.4	19.6
1999	17.4	32.3	19.5	16.2	15.6	16.1	15.6	16.6	16.6	17.5	19.7
2000	19.2	33.3	20.5	18.3	17.3	17.1	17.2	18.8	18.0	18.6	21.4
2001	20.3	35.5	21.4	19.7	17.6	17.8	18.3	19.5	19.2	20.1	23.2
2002	20.4	33.8	21.6	19.7	18.2	18.1	19.0	19.9	19.1	19.6	23.0
2003	20.9	33.6	21.6	20.3	18.3	18.3	19.7	20.8	19.6	20.3	23.0
2004	21.7	32.3	21.9	21.1	19.7	19.0	21.1	21.8	20.6	20.7	23.6
2005	21.9	31.6	22.1	21.5	20.2	19.4	21.5	22.1	20.8	20.2	23.5

資料：「雇用保険事業年報」

① 入職動向指標

4) 都道府県別

(単位：%)

年度	1991	1992	1993	1994	1995	1996	1997	1998	1999	2000	2001	2002	2003	2004	2005
全国計	20.3	18.9	17.2	17.6	17.2	18.0	18.5	17.4	17.4	19.2	20.3	20.4	20.9	21.7	21.9
北海道	39.1	36.8	35.0	35.1	34.1	34.5	33.8	32.0	32.3	33.3	35.5	33.8	33.6	32.3	31.6
青森	36.5	34.6	33.2	33.5	32.6	32.6	31.8	31.1	31.0	31.6	32.6	31.3	30.1	29.4	29.0
岩手	21.3	20.4	19.5	20.1	19.7	19.9	19.5	18.0	18.6	19.3	19.8	20.5	20.8	20.9	21.3
宮城	19.4	18.1	17.4	18.0	17.8	18.1	18.7	17.5	17.1	18.4	19.7	19.7	20.3	21.0	21.6
秋田	23.8	22.0	21.5	21.7	21.3	21.5	20.9	19.9	20.0	20.7	21.6	22.7	22.7	22.5	22.2
山形	19.6	18.2	17.6	18.4	17.6	18.2	17.8	16.8	16.6	18.0	18.3	18.7	18.1	18.9	18.6
福島	19.2	18.2	17.0	18.0	17.0	17.5	17.4	16.1	16.6	17.7	18.7	18.9	19.2	20.1	20.7
茨城	16.7	15.8	14.3	14.6	14.4	14.9	15.3	14.5	14.8	16.7	17.7	17.9	18.1	19.8	20.6
栃木	18.1	16.1	14.7	15.3	15.3	15.6	15.9	15.1	14.8	16.8	16.7	17.9	17.9	19.3	20.6
群馬	18.4	17.2	15.6	16.3	15.6	16.1	16.9	15.0	15.5	17.1	18.0	18.4	18.7	20.2	20.2
埼玉	19.9	18.8	17.4	18.2	17.5	18.4	18.5	17.5	17.1	18.9	20.4	20.9	21.4	21.6	22.0
千葉	19.9	18.5	17.0	16.7	16.1	16.7	17.0	16.3	16.5	18.7	20.4	20.5	21.0	21.3	21.5
東京	19.5	17.6	15.2	15.0	14.9	16.1	17.2	16.5	16.2	18.4	19.8	19.5	20.2	21.2	21.6
神奈川	19.4	17.5	15.7	15.8	15.1	15.9	16.7	15.7	15.5	17.7	18.2	19.2	19.4	20.1	20.6
新潟	18.8	18.0	17.7	18.0	17.1	17.7	17.5	16.1	16.1	17.1	17.8	18.1	18.1	18.6	19.0
富山	17.3	16.8	15.5	16.1	15.3	16.0	15.7	14.8	15.4	16.0	16.7	16.2	16.7	17.6	17.5
石川	20.0	18.4	17.3	17.8	17.1	17.8	18.2	17.0	17.2	18.7	19.3	20.8	20.1	20.7	21.3
福井	17.5	16.5	15.8	16.1	16.1	16.3	16.7	15.5	15.6	16.7	17.2	17.4	19.0	19.9	20.4
山梨	18.2	17.0	16.2	17.2	16.7	17.2	16.8	16.0	16.7	18.1	18.2	18.4	19.1	20.7	20.0
長野	18.3	17.1	16.8	17.7	17.3	17.5	18.2	16.9	16.9	18.1	17.9	18.3	18.2	19.2	19.6
岐阜	18.1	17.0	16.2	16.6	16.5	16.8	17.3	15.8	15.8	17.1	18.0	18.2	19.4	19.5	19.9
静岡	18.4	17.0	15.2	16.0	15.3	16.3	16.7	15.6	15.9	17.0	18.0	18.8	18.9	19.7	20.8
愛知	19.2	17.2	14.9	15.0	14.5	16.1	16.9	15.3	15.5	17.4	18.7	19.5	20.4	22.2	22.3
三重	16.9	15.4	14.8	15.1	14.3	15.7	16.2	14.6	15.2	16.5	17.1	18.0	18.5	20.1	20.3
滋賀	18.3	16.5	15.7	15.9	15.6	17.0	17.3	15.2	15.9	17.0	17.0	17.7	18.7	20.5	21.1
京都	19.2	17.9	16.6	17.5	17.3	18.3	19.5	18.7	18.2	20.3	20.8	21.9	22.9	23.6	23.4
大阪	18.9	17.4	15.6	15.9	15.9	17.2	17.8	16.5	16.6	19.2	19.9	20.2	21.2	22.2	22.5
兵庫	18.1	16.8	15.5	16.4	16.9	17.0	17.0	16.0	16.2	17.6	18.6	19.0	19.5	20.5	21.0
奈良	18.4	18.1	17.1	18.3	17.8	17.6	17.4	16.0	16.7	17.8	19.1	18.9	19.4	20.6	20.8
和歌山	18.9	18.8	17.1	17.5	17.2	17.3	17.5	15.5	16.3	17.2	19.0	18.8	19.6	19.8	20.6
鳥取	18.3	17.2	16.6	17.3	16.9	17.6	17.3	16.7	17.4	18.1	19.0	19.2	19.5	21.6	19.6
島根	19.0	17.6	17.6	18.4	17.5	17.8	17.6	17.5	17.7	18.3	18.7	18.3	18.6	19.5	19.3
岡山	18.0	16.8	16.0	16.9	16.1	16.8	17.4	16.4	16.3	17.6	18.8	19.6	20.0	21.0	21.6
広島	18.5	17.4	15.9	16.4	15.6	16.6	17.5	16.4	16.7	17.8	18.9	19.2	19.9	20.8	21.3
山口	17.5	16.5	15.6	16.4	16.0	16.4	16.3	15.7	16.1	18.6	20.9	18.8	19.0	19.7	19.5
徳島	20.5	19.4	18.5	19.1	18.2	18.8	18.4	17.6	17.8	18.3	19.5	18.3	19.6	20.9	19.6
香川	16.8	16.1	15.5	15.8	15.3	15.8	16.2	15.3	15.6	17.1	17.7	17.7	19.5	19.2	19.2
愛媛	19.8	18.5	17.5	17.7	17.4	17.5	17.7	17.0	16.9	17.8	19.9	19.6	19.7	20.0	19.9
高知	25.4	24.2	23.7	23.8	22.7	22.0	22.1	21.3	21.0	22.7	24.7	23.5	23.5	24.2	22.7
福岡	21.8	20.9	19.7	20.4	19.8	20.5	21.3	20.3	20.6	22.6	24.0	24.0	24.2	24.7	24.9
佐賀	20.9	20.2	19.2	19.4	19.0	19.6	19.6	17.7	17.6	19.0	20.0	21.2	20.6	21.4	20.7
長崎	21.5	20.3	18.7	19.1	18.5	18.6	18.2	17.5	17.4	18.4	20.7	20.3	20.6	20.8	21.4
熊本	22.6	21.7	20.3	21.9	20.8	21.0	21.3	20.0	19.6	21.4	23.5	23.9	22.9	23.4	22.7
大分	21.9	20.5	19.5	19.7	19.7	20.0	19.5	18.2	18.5	19.8	21.8	20.9	21.3	21.6	22.6
宮崎	24.7	23.6	21.7	22.2	20.7	21.6	21.0	19.3	19.1	20.8	23.3	23.0	23.4	24.2	23.3
鹿児島	24.6	22.5	21.2	22.0	20.7	20.5	21.1	19.5	19.6	20.8	23.1	21.6	21.0	22.0	21.4
沖縄	25.7	25.7	22.9	22.7	22.0	21.8	22.4	22.3	22.6	24.6	26.6	25.6	26.2	27.3	26.5

資料：「雇用保険事業年報」

②離職動向指標

1) 産業別

(単位：%)

	産業計	建設業	製造業	電気・ガス・熱供給・水道業	運輸・通信業	卸売・小売業、飲食店	金融・保険、不動産	サービス業
1991	17.7	27.9	13.9	6.2	14.1	18.4	15.2	20.1
1992	17.1	26.3	13.4	5.8	13.7	17.7	14.3	19.8
1993	16.5	25.7	13.0	5.2	13.6	17.0	12.6	18.9
1994	16.7	25.5	12.8	5.3	14.4	17.6	12.8	18.7
1995	16.6	25.4	12.9	5.5	14.1	17.6	13.2	18.3
1996	17.3	25.5	13.2	6.1	14.7	18.7	13.9	19.1
1997	18.2	26.4	13.8	5.9	16.6	19.6	15.3	19.8
1998	18.1	25.9	14.2	5.9	15.7	19.2	15.5	19.6
1999	17.9	25.7	13.7	5.8	15.5	19.1	15.1	19.4
2000	18.9	26.0	14.3	5.6	16.4	20.5	16.2	20.8
2001	20.1	26.5	16.5	6.0	17.1	21.1	16.8	21.7

資料：「雇用保険事業年報」

②離職動向指標

1) 産業別 つづき

(単位：%)

年度	産業計	建設業	製造業	電気・ガス・熱供給・水道業	情報通信業	運輸業	卸売・小売業	金融・保険業
2002	20.4	27.1	15.7	6.7	21.4	17.2	20.1	17.1
2003	20.0	25.9	14.7	6.8	17.2	17.1	19.9	18.3
2004	19.8	24.1	14.5	6.8	17.5	16.9	19.6	17.4
2005	20.1	23.0	14.8	6.1	18.5	16.9	20.0	16.6

年度	不動産業	飲食店、宿泊業	医療、福祉	教育、学習支援業	複合サービス事業	サービス業
2002	24.1	29.9	19.2	21.6	14.4	25.5
2003	23.4	30.2	19.8	21.8	15.2	25.3
2004	23.7	29.2	19.9	16.9	15.4	26.1
2005	22.9	29.3	20.2	17.8	16.0	27.5

資料：「雇用保険事業年報」

② 離職動向指標

2) 男女年齡階級別

男女計

(單位：%)

年度	年齡計	-19歲	20-24歲	25-29歲	30-34歲	35-39歲	40-44歲	45-49歲	50-54歲	55-59歲	60-64歲	65歲-
1991	17.7	34.8	26.7	21.9	15.4	13.0	11.8	10.9	11.2	15.6	32.3	26.0
1992	17.1	32.7	25.4	20.9	14.8	12.5	11.5	10.5	10.9	14.9	33.3	27.9
1993	16.5	31.0	23.2	19.8	14.1	11.8	11.2	10.4	10.8	14.8	36.0	31.7
1994	16.7	31.3	22.6	19.5	14.4	12.1	11.8	11.1	11.3	15.0	38.1	33.4
1995	16.6	33.4	23.5	19.5	14.3	11.8	11.3	10.6	10.9	14.3	38.8	34.3
1996	17.3	37.5	25.9	20.6	15.1	12.3	11.6	10.9	10.9	13.8	38.6	33.3
1997	18.2	40.4	27.6	21.9	15.9	12.9	12.2	11.7	11.4	14.1	41.8	34.7
1998	18.1	39.1	26.7	21.4	15.7	12.8	12.1	12.2	12.2	15.2	40.5	37.4
1999	17.9	38.8	26.3	21.0	15.7	12.7	11.9	12.2	12.3	15.5	41.5	35.4
2000	18.9	43.2	29.0	23.0	17.3	13.9	12.7	12.6	12.5	15.0	43.2	33.6
2001	20.1	44.8	30.8	24.6	18.5	15.1	13.8	13.9	14.2	16.5	40.7	34.1
2002	20.4	43.9	30.4	24.4	18.7	15.4	14.1	14.3	15.6	17.1	41.1	34.9
2003	20.0	45.3	31.1	24.9	19.0	15.5	14.1	13.7	14.3	15.2	39.1	33.1
2004	19.8	46.2	32.2	25.7	19.5	15.8	14.2	13.5	13.9	14.1	34.4	30.0
2005	20.1	46.2	33.3	26.9	20.5	16.6	14.7	13.9	14.0	14.1	31.9	27.9

男性

(單位：%)

年度	年齡計	-19歲	20-24歲	25-29歲	30-34歲	35-39歲	40-44歲	45-49歲	50-54歲	55-59歲	60-64歲	65歲-
1991	14.7	36.8	23.5	15.7	12.6	11.0	9.7	8.9	9.6	14.6	33.6	27.0
1992	14.1	34.1	22.1	14.7	11.7	10.4	9.4	8.5	9.2	13.7	34.5	28.9
1993	13.8	32.3	20.5	14.0	11.0	9.8	9.2	8.5	9.1	13.6	37.3	32.9
1994	13.9	32.6	20.0	14.0	11.1	9.7	9.4	8.7	9.3	13.5	39.2	34.6
1995	14.0	34.0	20.8	14.3	11.1	9.6	9.2	8.7	9.3	13.0	40.0	35.4
1996	14.4	37.5	22.5	15.2	11.7	9.9	9.3	8.9	9.2	12.6	39.7	34.4
1997	15.2	40.4	24.1	16.3	12.3	10.4	9.9	9.6	9.7	12.8	43.1	35.7
1998	15.1	38.6	23.1	15.5	11.9	10.2	9.8	10.1	10.5	14.1	41.6	38.6
1999	15.1	38.2	23.0	15.6	12.1	10.2	9.6	10.2	10.9	14.9	42.7	36.5
2000	15.7	42.5	25.7	17.4	13.4	11.1	10.2	10.4	10.7	13.8	43.5	34.4
2001	16.7	43.1	27.2	18.5	14.1	11.8	11.0	11.3	12.3	15.3	41.4	35.0
2002	17.3	41.9	27.0	18.6	14.2	12.1	11.3	12.0	14.4	16.6	42.2	35.8
2003	16.6	43.7	27.9	19.1	14.4	12.0	10.9	11.0	12.5	14.1	39.9	33.9
2004	16.2	44.1	29.4	20.0	14.8	12.0	10.6	10.5	11.8	12.8	34.5	30.4
2005	16.5	43.2	30.6	21.2	15.6	12.6	11.0	10.6	11.6	12.6	32.1	28.2

女性

(單位：%)

年度	年齡計	-19歲	20-24歲	25-29歲	30-34歲	35-39歲	40-44歲	45-49歲	50-54歲	55-59歲	60-64歲	65歲-
1991	23.6	32.7	29.7	33.6	24.3	18.8	16.7	15.3	14.4	18.0	28.8	23.4
1992	23.0	31.2	28.4	32.1	24.1	18.6	16.4	14.9	14.3	17.8	29.9	25.0
1993	21.8	29.4	25.6	30.0	23.3	17.8	15.8	14.5	14.1	17.6	32.7	28.2
1994	22.2	29.8	25.0	28.9	23.7	19.1	17.3	16.0	15.3	18.2	35.2	30.2
1995	21.7	32.6	26.0	28.1	22.9	18.1	16.0	14.6	14.3	17.1	35.9	31.3
1996	22.9	37.5	29.1	29.5	24.0	19.0	16.7	15.0	14.4	16.5	36.0	30.4
1997	24.0	40.5	31.0	31.0	24.9	19.7	17.4	15.7	14.7	16.9	38.6	31.9
1998	23.8	39.6	30.1	30.6	24.9	19.6	17.2	16.1	15.5	17.5	37.9	34.2
1999	23.1	39.5	29.4	29.4	24.4	19.2	16.9	15.9	15.2	16.9	38.7	32.5
2000	24.7	44.2	32.2	31.3	26.2	20.9	18.2	16.8	16.0	17.7	42.6	31.7
2001	26.1	46.8	34.1	33.3	27.8	22.6	19.7	18.6	17.7	18.9	39.2	31.8
2002	25.8	46.4	33.6	32.6	27.8	22.7	19.7	18.3	17.8	18.2	38.6	32.6
2003	25.7	47.3	34.1	32.7	27.9	23.2	20.1	18.3	17.4	17.4	37.4	31.3
2004	25.7	48.8	34.7	33.3	28.3	23.7	20.7	18.5	17.3	16.6	34.2	29.0
2005	26.1	50.0	35.8	34.3	29.1	24.5	21.4	19.2	17.9	16.7	31.2	27.2

資料：「雇用保險事業年報」

② 離職動向指標

3) 地域ブロック別

(単位：%)

年度	全国計	北海道	東北	南関東	北関東 甲信越	北陸	東海	近畿	中国	四国	九州
1991	17.7	36.2	20.2	16.4	15.7	16.4	16.1	16.1	16.2	18.2	20.0
1992	17.1	34.6	19.6	15.9	15.2	16.1	15.4	15.7	15.6	17.6	19.3
1993	16.5	33.8	19.1	15.1	15.0	15.9	14.8	15.3	15.3	17.1	18.5
1994	16.7	33.8	19.5	15.0	15.2	16.1	14.7	15.9	15.9	17.2	18.8
1995	16.6	32.9	19.5	15.0	15.2	16.1	14.7	15.6	15.8	17.2	18.9
1996	17.3	33.7	19.9	15.7	15.7	16.5	15.5	16.5	16.4	17.4	19.6
1997	18.2	34.3	20.5	16.7	16.3	17.3	16.7	17.6	17.5	18.4	20.4
1998	18.1	33.0	20.4	16.7	16.2	17.5	16.1	17.7	17.4	18.2	20.1
1999	17.9	32.6	20.1	16.5	16.1	16.9	15.9	17.5	17.4	18.0	19.9
2000	18.9	33.4	21.1	17.6	16.9	17.6	16.8	18.8	18.2	19.1	21.0
2001	20.1	33.5	23.1	18.6	18.6	18.6	17.9	20.0	19.1	20.0	22.3
2002	20.4	33.5	22.2	19.3	18.5	18.6	18.5	20.3	19.6	20.2	22.3
2003	20.0	32.9	21.6	18.8	17.8	18.1	18.5	19.9	19.0	20.0	22.0
2004	19.8	31.2	21.0	18.7	17.9	17.7	18.7	20.0	18.9	19.4	21.6
2005	20.1	30.9	21.2	19.1	18.4	17.9	19.2	20.5	19.6	19.3	22.0

資料：「雇用保険事業年報」

② 離職動向指標

4) 都道府県別

(単位：%)

年度	1991	1992	1993	1994	1995	1996	1997	1998	1999	2000	2001	2002	2003	2004	2005
全国計	17.7	17.1	16.5	16.7	16.6	17.3	18.2	18.1	17.9	18.9	20.1	20.4	20.0	19.8	20.1
北海道	36.2	34.6	33.8	33.8	32.9	33.7	34.3	33.0	32.6	33.4	33.5	33.5	32.9	31.2	30.9
青森	34.0	32.6	30.9	31.4	30.9	31.2	31.9	31.0	30.8	32.1	33.0	30.9	30.8	28.9	29.0
岩手	19.1	18.4	17.9	18.1	18.3	18.5	19.1	19.1	18.8	20.2	22.2	21.3	21.5	21.4	20.7
宮城	16.4	16.0	15.8	16.2	16.5	17.1	18.1	18.4	17.7	18.8	20.4	20.3	19.6	19.2	20.3
秋田	21.7	21.0	20.9	21.1	20.8	21.2	21.5	21.5	21.5	21.9	24.9	23.1	22.3	21.4	21.5
山形	17.7	17.4	17.0	17.6	17.6	17.5	17.9	18.3	17.5	18.8	21.2	19.8	18.5	18.1	17.8
福島	17.1	16.6	16.5	16.7	16.6	17.2	17.6	17.4	17.5	18.1	20.2	20.0	19.1	19.0	19.3
茨城	14.3	14.1	13.5	13.7	13.8	14.2	14.9	15.2	15.4	16.1	17.9	18.5	17.6	17.3	18.0
栃木	15.9	14.9	14.5	14.7	15.0	15.4	15.8	15.7	15.5	16.3	18.0	17.7	17.4	17.8	18.8
群馬	16.2	15.6	15.3	15.3	15.1	15.4	16.3	15.9	15.7	16.9	18.4	18.4	17.5	18.3	18.6
埼玉	17.2	17.0	16.4	16.6	16.3	17.1	17.9	18.0	17.0	17.9	19.4	19.4	19.3	19.2	19.5
千葉	16.9	16.0	15.6	15.6	15.4	16.4	16.9	16.6	16.7	17.5	19.1	19.8	19.0	18.9	19.2
東京	16.0	15.6	14.8	14.6	14.7	15.4	16.5	16.6	16.5	17.6	18.5	19.2	18.9	18.7	19.2
神奈川	16.9	16.1	15.4	15.3	15.3	15.8	16.4	16.4	16.3	17.3	18.4	19.4	18.4	18.4	18.6
新潟	16.7	16.4	16.4	16.8	16.7	17.1	18.0	17.9	17.5	17.8	18.8	18.4	18.0	17.4	17.7
富山	15.4	15.0	14.7	14.9	14.8	15.4	16.2	16.3	16.1	16.9	17.5	17.2	16.5	16.6	16.3
石川	17.3	16.8	16.5	16.4	16.6	16.9	17.8	18.2	17.5	18.5	19.9	20.7	19.5	18.9	19.7
福井	15.8	15.5	15.4	15.2	15.4	15.6	16.6	16.9	15.6	17.1	18.0	18.5	18.7	18.3	18.3
山梨	16.0	15.8	15.6	16.5	15.9	16.7	16.9	16.7	16.8	17.5	19.4	18.6	18.4	18.2	18.5
長野	16.5	16.2	16.4	16.6	16.6	17.2	18.1	17.8	17.2	18.2	19.6	19.1	18.5	18.3	18.5
岐阜	16.5	15.8	15.8	15.9	15.9	16.4	17.1	16.7	16.4	17.3	18.1	18.0	17.9	17.9	18.3
静岡	16.3	15.5	15.1	15.2	14.9	15.7	17.2	16.4	16.7	16.9	17.9	18.6	18.3	18.1	18.9
愛知	16.0	15.5	14.6	14.3	14.3	15.1	16.3	15.9	15.4	16.7	17.9	18.6	18.8	19.3	19.7
三重	15.2	14.2	14.2	14.5	14.5	15.5	16.5	15.8	16.0	16.8	17.7	18.5	17.8	17.9	18.2
滋賀	16.2	15.1	14.5	14.6	15.0	15.9	16.5	16.3	15.9	16.8	18.1	18.4	18.1	18.5	19.2
京都	16.9	16.7	16.4	16.6	16.7	17.8	19.2	19.6	19.1	20.3	21.6	21.4	21.3	20.5	21.2
大阪	16.1	15.8	15.3	15.4	15.4	16.5	17.6	17.9	17.6	19.0	20.4	20.7	20.3	20.7	21.2
兵庫	15.8	15.1	14.7	17.3	15.6	15.9	17.0	16.8	17.0	18.2	18.9	19.6	19.3	19.1	19.1
奈良	15.5	15.0	15.5	15.6	15.3	16.2	17.3	16.1	15.6	17.1	18.6	18.8	18.2	18.2	19.0
和歌山	16.7	16.0	16.1	16.4	16.5	16.9	17.9	16.5	17.2	18.4	19.2	19.3	18.8	18.2	19.2
鳥取	16.7	16.1	15.7	16.1	16.6	16.7	17.6	17.4	17.6	19.0	20.8	20.3	20.4	19.5	20.5
島根	17.4	16.3	17.0	17.0	17.2	17.6	17.9	18.4	18.2	18.6	19.3	19.1	18.6	19.2	19.4
岡山	15.9	15.5	15.2	16.1	15.7	16.3	17.7	17.3	17.4	18.0	19.0	19.3	19.1	18.8	19.7
広島	16.2	15.7	15.2	15.7	15.4	16.1	17.3	17.4	17.3	18.1	18.7	19.5	19.0	18.8	19.7
山口	15.5	15.1	14.5	15.7	15.8	16.1	17.2	16.8	17.2	18.0	19.2	20.0	18.8	18.7	18.9
徳島	18.9	18.2	18.1	17.9	17.5	18.2	19.2	19.0	18.5	19.0	20.7	19.8	20.2	18.7	18.5
香川	14.6	14.4	14.1	14.7	14.9	14.9	16.3	16.3	16.4	17.4	17.9	18.2	18.0	18.2	17.8
愛媛	17.8	17.0	16.4	16.6	16.7	17.0	17.8	17.5	17.4	18.5	19.4	19.9	19.3	18.4	19.0
高知	23.9	22.9	22.1	21.7	21.4	21.5	22.3	21.6	21.1	22.9	23.5	24.3	24.6	23.8	23.0
福岡	19.1	18.6	17.9	18.6	18.8	19.6	20.7	20.8	20.7	21.7	22.4	22.9	22.8	22.5	22.9
佐賀	18.6	18.0	17.8	17.9	18.2	18.9	19.8	18.9	18.3	19.7	19.9	21.0	20.4	19.6	19.4
長崎	18.6	17.7	17.2	17.5	17.3	17.6	18.2	18.3	18.1	19.5	20.7	20.6	20.6	19.4	20.3
熊本	20.4	20.1	19.3	19.2	19.5	19.9	20.8	20.6	19.9	20.8	25.7	23.3	22.4	21.6	21.6
大分	18.9	18.6	17.8	18.0	18.4	19.4	20.1	19.4	19.2	20.2	21.2	21.2	21.1	20.8	20.9
宮崎	22.3	21.8	20.2	20.1	20.4	21.0	21.0	20.3	20.5	21.6	22.6	22.5	22.7	21.8	22.1
鹿児島	22.0	20.3	19.2	19.6	19.5	19.8	20.7	19.8	19.2	20.4	21.7	21.4	20.4	20.3	20.5
沖縄	22.9	22.5	20.6	20.7	20.0	20.0	21.0	20.3	20.4	21.6	22.5	23.3	23.6	24.2	24.5

資料：「雇用保険事業年報」

③雇用増減動向指標

1) 産業別

指標A (被保険者資格取得者数－被保険者資格喪失者数) / 被保険者数 (単位：%)

	産業計	建設業	製造業	電気・ガス・熱 供給・水道業	運輸・ 通信業	卸売・小売 業、飲食店	金融・保険、 不動産	サービス業
1991	2.7	2.9	1.4	1.2	2.0	3.0	1.4	4.9
1992	1.8	3.4	-0.3	1.7	1.6	2.6	0.5	4.0
1993	0.7	3.2	-1.7	2.1	0.4	1.3	0.6	2.9
1994	0.9	3.0	-1.2	2.9	0.3	1.0	0.1	3.0
1995	0.5	1.8	-1.6	0.7	0.8	0.6	-1.0	3.0
1996	0.7	1.1	-1.0	-0.4	0.7	0.7	-1.3	3.1
1997	0.2	-1.6	-1.0	-0.2	-0.5	0.2	-2.3	3.2
1998	-0.7	-2.2	-3.0	-0.6	-1.1	-0.5	-1.8	2.5
1999	-0.5	-2.3	-2.5	-1.1	-0.8	-0.5	-1.7	2.6
2000	0.2	-3.0	-1.5	-1.5	-0.3	-0.0	-2.1	3.8
2001	0.3	-3.6	-4.3	-1.9	-0.3	2.0	1.9	4.3

指標B (今期被保険者数－前期被保険者数) / 前期被保険者数 (単位：%)

	産業計	建設業	製造業	電気・ガス・熱 供給・水道業	運輸・ 通信業	卸売・小売 業、飲食店	金融・保険、 不動産	サービス業
1991	3.5	3.0	2.2	1.0	2.2	4.1	2.6	6.2
1992	2.2	3.5	0.4	1.7	1.9	2.7	0.1	5.0
1993	1.0	3.6	-1.2	1.8	0.9	1.5	-0.3	3.3
1994	0.7	3.5	-1.7	4.0	0.2	1.0	-0.2	3.1
1995	0.5	2.2	-1.4	1.2	0.5	0.3	-1.1	2.8
1996	0.6	1.6	-1.4	-0.4	0.8	0.6	-1.5	3.3
1997	0.5	-0.4	-0.7	-0.3	0.1	0.3	-1.8	3.4
1998	-0.6	-2.7	-2.2	-0.6	-1.1	-0.6	-2.2	2.8
1999	-0.9	-2.2	-3.0	-1.2	-1.1	-0.9	-2.1	2.3
2000	0.0	-2.6	-1.7	-0.7	-0.2	-0.4	-1.9	3.4
2001	0.6	-3.3	-2.6	-2.1	-0.1	1.7	-0.3	4.6
2002	-0.4	-	-	-	-	-	-	-

資料：「雇用保険事業年報」

注：「指標B」の2002年度産業別指標は、新産業区分による前年被保険者数がないため算出不能

③雇用増減動向指標

1) 産業別

指標 A (被保険者資格取得者数－被保険者資格喪失者数) / 被保険者数 つづき

(単位：%)

年度	産業計	建設業	製造業	電気・ガス・熱供給・水道業	情報通信業	運輸業	卸売・小売業	金融・保険業
2002	0.1	-4.7	-2.7	-2.4	1.8	-0.3	0.4	0.7
2003	0.9	-3.9	-0.9	-2.5	3.0	1.0	0.8	-1.7
2004	1.9	-2.8	0.1	-2.3	4.1	1.0	0.9	-2.2
2005	1.8	-1.8	0.6	-1.4	3.9	1.3	1.0	-0.1

年度	不動産業	飲食店、宿泊業	医療、福祉	教育、学習支援業	複合サービス事業	サービス業
2002	2.6	1.1	5.2	4.9	-1.0	2.8
2003	3.4	0.7	5.3	4.9	-0.8	4.1
2004	3.4	1.2	5.2	38.6	0.3	5.1
2005	4.3	1.8	4.6	5.5	-0.1	4.2

指標 B (今期被保険者数－前期被保険者数) / 前期被保険者数 つづき (単位：%)

年度	産業計	建設業	製造業	電気・ガス・熱供給・水道業	情報通信業	運輸業	卸売・小売業	金融・保険業
2003	0.5	-4.5	-1.9	-2.8	3.9	0.3	0.6	0.2
2004	1.6	-3.4	-0.2	-2.6	3.3	0.8	0.9	-2.7
2005	1.7	-2.3	0.4	-1.0	4.3	1.2	0.9	-0.9

年度	不動産業	飲食店、宿泊業	医療、福祉	教育、学習支援業	複合サービス事業	サービス業
2003	3.3	0.5	5.4	5.8	-0.6	3.3
2004	3.7	1.1	5.6	27.7	0.1	4.9
2005	3.4	1.2	5.1	7.5	1.2	4.7

資料：「雇用保険事業年報」

③ 雇用増減動向指標

2) 男女年齢階級別

指標A (被保険者資格取得者数－被保険者資格喪失者数) / 被保険者数

男女計

(単位：%)

年度	年齢計	-19歳	20-24歳	25-29歳	30-34歳	35-39歳	40-44歳	45-49歳	50-54歳	55-59歳	60-64歳	65歳-
1991	2.7	62.9	11.2	-3.3	-0.3	1.5	1.6	0.9	0.3	-2.0	-12.1	-17.8
1992	1.8	61.2	10.8	-4.0	-0.9	0.8	1.1	0.3	-0.4	-2.6	-14.4	-19.5
1993	0.7	59.3	10.4	-4.3	-1.4	0.2	0.5	-0.4	-1.1	-3.5	-17.9	-23.2
1994	0.9	60.4	10.8	-3.7	-1.1	0.8	1.2	0.4	-0.6	-3.2	-19.0	-24.5
1995	0.5	61.2	11.7	-3.4	-1.1	0.6	0.9	-0.1	-0.9	-3.3	-20.3	-25.7
1996	0.7	65.3	12.7	-3.2	-1.0	0.9	1.1	0.1	-0.8	-3.0	-20.1	-24.6
1997	0.2	66.4	13.5	-3.1	-1.3	0.6	0.8	-0.2	-1.2	-3.5	-23.3	-26.2
1998	-0.7	63.3	13.2	-3.4	-1.9	-0.2	-0.1	-1.0	-2.2	-5.0	-22.4	-29.3
1999	-0.5	64.4	14.7	-2.4	-1.4	0.1	0.2	-0.8	-2.1	-4.9	-23.7	-27.4
2000	0.2	68.8	17.1	-1.4	-0.7	0.8	0.9	-0.1	-1.4	-3.9	-24.8	-26.0
2001	0.3	68.1	17.5	-1.9	-1.1	0.9	1.5	0.4	-1.2	-4.3	-21.1	-26.9
2002	0.1	69.7	18.6	-1.2	-0.8	0.7	1.0	-0.0	-1.6	-4.6	-21.9	-28.2
2003	0.9	73.6	20.6	-0.0	0.1	1.4	1.6	0.5	-0.8	-3.2	-20.6	-27.0
2004	1.9	74.3	22.2	1.0	0.7	2.0	2.2	1.2	0.1	-1.9	-15.9	-24.7
2005	1.8	74.1	23.3	1.0	0.3	1.4	1.7	0.8	-0.2	-2.1	-13.7	-23.3

男性

(単位：%)

年度	年齢計	-19歳	20-24歳	25-29歳	30-34歳	35-39歳	40-44歳	45-49歳	50-54歳	55-59歳	60-64歳	65歳-
1991	2.1	61.5	15.6	0.6	-0.2	-0.1	-0.1	-0.1	-0.1	-1.4	-12.3	-18.2
1992	1.4	59.7	15.0	0.0	-0.5	-0.4	-0.4	-0.5	-0.5	-1.8	-14.7	-20.0
1993	0.6	58.3	14.1	-0.2	-0.8	-0.8	-0.8	-0.9	-1.0	-2.7	-18.2	-23.9
1994	0.5	59.8	14.3	0.0	-0.7	-0.7	-0.7	-0.7	-0.8	-2.5	-19.3	-25.2
1995	0.3	59.9	14.7	0.3	-0.7	-0.7	-0.7	-0.9	-1.0	-2.5	-20.4	-26.3
1996	0.4	63.4	15.6	0.5	-0.5	-0.6	-0.6	-0.7	-0.9	-2.3	-19.9	-25.2
1997	-0.2	63.7	16.0	0.4	-0.8	-0.9	-0.9	-1.1	-1.3	-2.8	-23.3	-26.7
1998	-1.0	61.2	15.7	-0.2	-1.3	-1.4	-1.6	-1.8	-2.2	-4.4	-22.1	-30.0
1999	-0.8	63.8	17.1	0.4	-0.9	-1.1	-1.3	-1.6	-2.1	-4.5	-23.4	-28.0
2000	-0.2	67.0	19.1	1.3	-0.4	-0.7	-0.9	-1.1	-1.5	-3.1	-23.6	-26.4
2001	-1.2	65.4	19.0	0.5	-1.3	-1.5	-1.8	-2.1	-2.7	-4.7	-21.4	-27.5
2002	-0.9	67.9	20.6	1.1	-0.8	-1.1	-1.4	-1.8	-2.5	-4.8	-22.1	-28.9
2003	0.1	71.8	22.4	2.1	0.0	-0.4	-0.6	-1.0	-1.2	-2.8	-20.2	-27.7
2004	1.3	73.1	23.9	3.2	0.9	0.5	0.4	0.1	-0.1	-1.4	-14.9	-25.2
2005	1.2	72.6	24.9	3.4	0.7	0.1	-0.1	-0.3	-0.5	-1.8	-13.2	-23.7

女性

(単位：%)

年度	年齢計	-19歳	20-24歳	25-29歳	30-34歳	35-39歳	40-44歳	45-49歳	50-54歳	55-59歳	60-64歳	65歳-
1991	3.8	64.3	7.2	-10.7	-0.7	6.1	5.9	3.1	0.9	-3.4	-11.4	-16.8
1992	2.4	62.8	6.9	-11.2	-2.1	4.6	4.6	1.9	-0.2	-4.5	-13.5	-18.1
1993	1.0	60.3	7.0	-11.4	-3.2	3.3	3.3	0.7	-1.3	-5.3	-17.1	-21.2
1994	1.6	61.1	7.6	-10.1	-2.1	5.1	5.4	2.5	-0.1	-4.7	-18.4	-22.7
1995	1.1	62.7	8.8	-9.5	-2.5	4.4	4.3	1.4	-0.8	-5.0	-20.0	-24.0
1996	1.2	67.7	10.0	-9.2	-2.2	4.8	5.0	1.8	-0.7	-4.6	-20.8	-23.0
1997	1.0	69.6	11.0	-8.7	-2.4	4.6	4.8	1.6	-0.9	-4.9	-23.4	-24.7
1998	-0.2	65.9	10.9	-8.6	-3.5	2.8	3.3	0.4	-2.3	-6.2	-23.1	-27.2
1999	0.2	65.2	12.4	-6.8	-2.6	3.4	3.5	0.6	-2.0	-5.9	-24.4	-25.6
2000	1.1	71.0	15.2	-5.4	-1.5	4.5	4.9	1.7	-1.4	-5.6	-27.7	-25.0
2001	2.8	71.5	16.2	-5.3	-0.9	6.6	8.3	5.0	1.5	-3.4	-20.4	-25.2
2002	1.8	71.9	16.8	-4.6	-1.0	4.7	5.7	3.0	-0.1	-4.3	-21.5	-26.3
2003	2.4	75.8	18.9	-3.0	0.2	5.1	5.8	2.8	-0.1	-4.0	-21.6	-25.4
2004	3.0	75.8	20.6	-1.9	0.4	4.9	5.6	3.1	0.4	-2.8	-18.4	-23.7
2005	2.8	75.9	21.7	-2.1	-0.3	3.9	4.9	2.7	0.2	-2.6	-14.9	-22.4

資料：「雇用保険事業年報」

③ 雇用増減動向指標

2) 男女年齢階級別

指標 B (今期被保険者数－前期被保険者数) / 前期被保険者数

男女計

(単位：%)

年度	年齢計	-19歳	20-24歳	25-29歳	30-34歳	35-39歳	40-44歳	45-49歳	50-54歳	55-59歳	60-64歳	65歳-
1991	3.5	0.7	6.9	1.0	1.9	-2.2	7.0	-1.5	5.8	7.4	11.6	10.1
1992	2.2	-3.9	1.7	4.3	2.5	-2.9	-2.1	5.1	4.6	5.3	8.7	9.2
1993	1.0	-11.1	-0.0	3.1	1.9	-1.6	-5.2	6.1	3.9	2.7	4.1	6.3
1994	0.7	-14.4	-1.4	2.8	2.3	0.1	-6.1	6.0	4.6	1.2	1.3	3.2
1995	0.5	-13.2	-2.3	2.1	3.6	-0.1	-4.8	6.9	-1.7	2.4	2.3	1.7
1996	0.6	-10.7	-3.1	5.6	0.2	0.7	-3.6	5.0	-3.4	4.3	2.3	1.9
1997	0.5	-7.4	-4.4	2.4	4.1	2.2	-3.1	-2.6	4.6	4.2	1.2	2.6
1998	-0.6	-9.1	-6.8	1.6	3.1	1.3	-2.0	-5.8	5.3	2.7	-1.9	-1.3
1999	-0.9	-13.8	-8.1	1.1	2.8	1.5	-0.7	-7.0	4.7	2.5	-2.7	-2.9
2000	0.0	-10.6	-6.5	0.8	3.0	3.7	-0.1	-4.9	6.4	-2.4	0.6	0.3
2001	0.6	-3.3	-5.2	-0.9	6.7	0.8	1.6	-2.8	5.2	-3.5	5.1	0.4
2002	-0.4	-6.7	-5.4	-2.6	3.0	3.6	1.8	-3.5	-3.7	3.1	4.4	-1.1
2003	0.5	-5.4	-4.4	-2.8	3.8	4.2	2.5	-0.7	-4.7	6.8	3.9	-0.8
2004	1.6	-1.0	-1.8	-2.3	4.0	4.8	3.5	1.5	-4.9	7.5	6.5	1.1
2005	1.7	-0.1	-0.1	-1.9	2.4	3.7	4.5	1.1	-3.5	8.0	1.3	6.0

男性

(単位：%)

年度	年齢計	-19歳	20-24歳	25-29歳	30-34歳	35-39歳	40-44歳	45-49歳	50-54歳	55-59歳	60-64歳	65歳-
1991	2.4	2.1	7.9	-0.0	0.7	-3.2	4.8	-2.7	4.7	5.6	11.0	10.8
1992	1.8	-2.7	2.3	3.0	1.6	-3.1	-2.9	4.9	4.3	4.3	7.8	9.7
1993	0.8	-9.5	0.5	2.2	1.1	-1.6	-5.4	6.0	3.9	2.0	3.0	6.5
1994	0.4	-12.0	-0.8	1.8	1.4	-0.3	-6.5	5.3	4.3	0.7	0.1	3.1
1995	0.3	-11.0	-1.7	1.1	2.6	-0.6	-4.9	6.2	-1.7	2.0	1.3	1.7
1996	0.4	-10.0	-2.8	5.1	-0.7	0.1	-3.7	4.1	-3.4	3.9	1.7	1.7
1997	0.2	-7.7	-4.4	1.7	2.9	1.3	-3.5	-3.4	4.2	3.8	0.5	2.4
1998	-0.8	-9.2	-7.1	0.8	2.0	0.6	-2.3	-6.3	4.9	2.5	-2.5	-1.8
1999	-1.1	-12.8	-8.5	0.1	1.8	0.9	-0.9	-7.3	4.1	2.2	-3.0	-3.5
2000	-0.4	-10.4	-6.7	-0.4	1.7	2.7	-0.7	-5.2	5.6	-2.2	0.4	-0.2
2001	-0.6	-4.4	-5.7	-2.1	5.0	-1.1	-0.5	-4.4	3.2	-4.1	4.7	-0.1
2002	-1.4	-7.1	-5.7	-3.8	1.4	2.2	0.4	-4.7	-5.2	1.8	3.7	-2.1
2003	-0.4	-5.7	-4.6	-4.1	2.0	2.8	1.3	-1.8	-5.8	5.7	3.5	-1.8
2004	1.0	-0.0	-1.8	-3.5	2.3	3.6	2.7	0.8	-5.6	6.5	6.9	0.4
2005	1.1	1.4	0.1	-2.7	1.0	2.6	3.7	0.2	-4.2	6.9	1.6	5.4

女性

(単位：%)

年度	年齢計	-19歳	20-24歳	25-29歳	30-34歳	35-39歳	40-44歳	45-49歳	50-54歳	55-59歳	60-64歳	65歳-
1991	5.9	-0.7	6.1	3.0	6.0	0.7	12.6	1.0	8.2	11.7	13.5	8.1
1992	3.2	-5.2	1.2	6.6	5.1	-2.4	-0.2	5.6	5.1	7.7	11.3	7.8
1993	1.4	-12.7	-0.5	4.8	4.0	-1.7	-4.7	6.5	4.0	4.2	7.1	5.9
1994	1.3	-17.0	-1.9	4.6	5.0	1.1	-5.2	7.4	5.1	2.2	4.5	3.3
1995	0.9	-15.6	-2.9	3.7	6.5	1.4	-4.5	8.6	-1.8	3.3	4.7	1.7
1996	1.2	-11.6	-3.4	6.4	2.8	2.6	-3.3	6.7	-3.5	5.2	3.8	2.2
1997	1.2	-6.9	-4.4	3.5	7.3	4.6	-2.3	-1.0	5.2	4.9	2.7	3.1
1998	-0.0	-8.9	-6.6	2.9	5.7	3.2	-1.5	-4.9	6.2	3.2	-0.6	0.4
1999	-0.4	-15.0	-7.8	2.8	5.4	3.1	-0.2	-6.4	5.8	3.1	-1.8	-1.3
2000	0.8	-10.9	-6.2	2.7	6.3	6.2	1.3	-4.4	7.7	-2.9	1.2	1.4
2001	2.8	-2.0	-4.8	1.0	10.5	5.5	6.1	0.2	8.9	-2.4	6.0	1.6
2002	1.3	-6.3	-5.1	-0.9	6.4	6.9	4.7	-1.4	-0.9	5.9	6.1	1.5
2003	2.1	-5.1	-4.2	-0.9	7.6	7.5	4.9	1.1	-2.7	9.0	4.9	1.7
2004	2.8	-2.2	-1.8	-0.7	7.3	7.5	5.2	2.8	-3.7	9.5	5.7	2.7
2005	2.8	-2.0	-0.3	-0.9	5.0	6.1	5.9	2.6	-2.5	10.2	0.6	7.6

資料：「雇用保険事業年報」

③ 雇用増減動向指標

3) 地域ブロック別

指標 A (被保険者資格取得者数－被保険者資格喪失者数) / 被保険者数 (単位：%)

年度	全国計	北海道	東北	南関東	北関東 甲信越	北陸	東海	近畿	中国	四国	九州
1991	2.7	2.9	2.4	3.2	2.2	2.1	2.6	2.6	2.1	1.9	2.6
1992	1.8	2.2	1.6	1.9	1.4	1.6	1.6	1.7	1.4	1.5	2.2
1993	0.7	1.2	1.2	0.5	0.5	1.0	0.3	0.5	0.8	1.1	1.7
1994	0.9	1.4	1.5	0.6	0.9	1.2	0.7	0.4	0.9	1.3	2.0
1995	0.5	1.2	0.9	0.2	0.6	0.5	0.3	0.8	0.3	0.7	1.1
1996	0.7	0.8	0.9	0.6	0.5	0.6	0.7	0.8	0.4	0.7	0.9
1997	0.2	-0.6	0.1	0.5	0.3	-0.2	0.2	0.2	-0.2	-0.2	0.4
1998	-0.7	-1.0	-1.0	-0.3	-0.8	-1.6	-0.8	-1.1	-1.0	-0.8	-0.5
1999	-0.5	-0.3	-0.6	-0.3	-0.4	-0.9	-0.3	-0.8	-0.8	-0.5	-0.2
2000	0.2	-0.1	-0.6	0.8	0.3	-0.5	0.3	-0.0	-0.2	-0.5	0.4
2001	0.3	2.0	-1.7	1.1	-0.9	-0.9	0.4	-0.5	0.1	0.1	0.9
2002	0.1	0.3	-0.6	0.4	-0.3	-0.5	0.5	-0.4	-0.4	-0.6	0.7
2003	0.9	0.7	-0.0	1.4	0.5	0.2	1.3	0.8	0.6	0.3	0.9
2004	1.9	1.0	0.9	2.4	1.8	1.4	2.3	1.8	1.7	1.3	2.0
2005	1.8	0.7	0.9	2.4	1.8	1.5	2.3	1.6	1.2	0.9	1.6

指標 B (今期被保険者数－前期被保険者数) / 前期被保険者数 (単位：%)

年度	全国計	北海道	東北	南関東	北関東 甲信越	北陸	東海	近畿	中国	四国	九州
1991	3.5	3.3	3.1	4.3	3.0	2.4	3.3	3.6	2.8	2.5	3.5
1992	2.2	2.5	2.1	2.5	1.9	1.7	2.1	2.2	1.8	1.8	2.6
1993	1.0	1.5	1.5	0.7	1.0	1.1	0.8	0.8	1.0	1.4	1.9
1994	0.7	1.3	1.4	0.3	0.7	1.1	0.3	0.3	0.8	1.2	2.0
1995	0.5	1.1	1.3	0.1	0.7	0.7	0.4	0.1	0.4	0.9	1.3
1996	0.6	0.9	0.9	0.5	0.5	0.6	0.5	0.7	0.3	0.8	1.1
1997	0.5	0.1	0.5	0.8	0.7	0.3	0.6	0.5	0.0	0.2	0.6
1998	-0.6	-1.6	-0.9	0.0	-0.3	-1.3	-0.6	-1.0	-0.9	-0.9	-0.4
1999	-0.9	-1.0	-0.9	-0.5	-0.9	-1.4	-0.9	-1.3	-1.3	-1.1	-0.5
2000	0.0	-0.5	-0.5	0.5	0.0	-0.7	0.1	-0.4	-0.4	-0.6	0.2
2001	0.6	1.5	-1.0	1.5	-0.0	-0.6	0.7	-0.2	0.1	0.0	1.0
2002	-0.4	-0.2	-1.9	0.5	-1.4	-1.3	-0.1	-1.1	-0.8	-0.9	-0.3
2003	0.5	-0.1	-0.4	1.1	-0.0	-0.2	0.8	0.1	0.1	-0.1	0.7
2004	1.6	0.5	0.5	2.3	1.4	1.0	1.9	1.3	1.2	1.0	1.8
2005	1.7	0.1	0.5	2.6	1.7	1.1	2.1	1.3	1.1	0.7	1.5

資料：「雇用保険事業年報」

③ 雇用増減動向指標

4) 都道府県別

指標 A (被保険者資格取得者数－被保険者資格喪失者数) / 被保険者数 (単位：%)

	1991	1992	1993	1994	1995	1996	1997	1998	1999	2000	2001	2002	2003	2004	2005
全国計	2.7	1.8	0.7	0.9	0.5	0.7	0.2	-0.7	-0.5	0.2	0.3	0.1	0.9	1.9	1.8
北海道	2.9	2.2	1.2	1.4	1.2	0.8	-0.6	-1.0	-0.3	-0.1	2.0	0.3	0.7	1.0	0.7
青森	2.6	2.0	2.3	2.2	1.7	1.4	-0.1	0.2	0.2	-0.5	-0.3	0.5	-0.7	0.5	-0.1
岩手	2.2	2.0	1.6	2.0	1.4	1.4	0.4	-1.1	-0.2	-0.9	-2.4	-0.8	-0.7	-0.4	0.6
宮城	3.0	2.1	1.6	1.8	1.3	1.1	0.6	-0.9	-0.6	-0.4	-0.7	-0.6	0.6	1.7	1.3
秋田	2.1	1.0	0.6	0.6	0.5	0.2	-0.6	-1.6	-1.5	-1.2	-3.3	-0.4	0.4	1.1	0.6
山形	1.8	0.8	0.6	0.8	-0.0	0.7	-0.0	-1.5	-0.9	-0.7	-2.9	-1.0	-0.3	0.9	0.8
福島	2.1	1.5	0.5	1.3	0.4	0.4	-0.2	-1.3	-0.9	-0.4	-1.5	-1.1	0.1	1.1	1.3
茨城	2.4	1.7	0.7	1.0	0.7	0.7	0.4	-0.7	-0.6	0.6	-0.2	-0.6	0.5	2.4	2.6
栃木	2.3	1.2	0.3	0.6	0.2	0.2	0.1	-0.6	-0.7	0.5	-1.3	0.2	0.5	1.4	1.7
群馬	2.2	1.6	0.2	1.0	0.6	0.7	0.6	-0.9	-0.2	0.2	-0.4	0.1	1.2	1.9	1.6
埼玉	2.7	1.8	0.9	1.7	1.1	1.3	0.6	-0.5	0.0	1.0	1.1	1.6	2.1	2.4	2.5
千葉	2.9	2.5	1.4	1.1	0.7	0.3	0.1	-0.3	-0.2	1.3	1.3	0.7	2.0	2.3	2.3
東京	3.4	2.0	0.4	0.4	0.2	0.7	0.7	-0.1	-0.3	0.7	1.3	0.3	1.3	2.5	2.5
神奈川	2.5	1.4	0.3	0.5	-0.2	0.1	0.3	-0.8	-0.8	0.4	-0.2	-0.1	1.1	1.7	2.0
新潟	2.0	1.7	1.2	1.2	0.5	0.5	-0.5	-1.8	-1.4	-0.6	-1.0	-0.3	0.1	1.2	1.3
富山	1.9	1.8	0.9	1.1	0.4	0.6	-0.5	-1.5	-0.7	-0.9	-0.9	-1.0	0.2	1.0	1.2
石川	2.7	1.6	0.8	1.3	0.5	0.9	0.4	-1.2	-0.3	0.2	-0.6	0.1	0.6	1.8	1.7
福井	1.7	1.0	0.4	0.9	0.7	0.6	0.1	-1.4	-0.1	-0.4	-0.8	-1.1	0.2	1.6	2.2
山梨	2.2	1.2	0.6	0.7	0.8	0.4	-0.1	-0.7	-0.1	0.7	-1.2	-0.1	0.6	2.5	1.5
長野	1.8	0.9	0.5	1.1	0.7	0.3	0.1	-1.0	-0.3	-0.1	-1.7	-0.8	-0.3	0.9	1.1
岐阜	1.6	1.3	0.5	0.7	0.6	0.3	0.2	-1.0	-0.6	-0.2	-0.1	0.1	1.5	1.6	1.6
静岡	2.1	1.5	0.1	0.7	0.4	0.6	-0.5	-0.9	-0.7	0.1	0.1	0.2	0.6	1.6	1.8
愛知	3.1	1.7	0.3	0.7	0.2	1.0	0.6	-0.6	0.1	0.7	0.8	0.9	1.6	2.8	2.6
三重	1.7	1.2	0.6	0.6	-0.1	0.2	-0.3	-1.2	-0.9	-0.3	-0.5	-0.5	0.7	2.2	2.0
滋賀	2.1	1.3	1.2	1.2	0.5	1.2	0.7	-1.1	-0.0	0.2	-1.1	-0.7	0.6	1.9	1.9
京都	2.3	1.2	0.3	0.8	0.6	0.5	0.3	-0.9	-0.8	-0.1	-0.9	0.5	1.6	3.2	2.2
大阪	2.9	1.7	0.3	0.5	0.5	0.7	0.3	-1.4	-1.0	0.2	-0.5	-0.5	0.9	1.5	1.3
兵庫	2.3	1.7	0.8	-0.9	1.3	1.1	0.1	-0.8	-0.8	-0.6	-0.3	-0.6	0.2	1.4	1.9
奈良	2.9	3.1	1.6	2.7	2.5	1.3	0.1	-0.2	1.1	0.7	0.5	0.1	1.2	2.3	1.8
和歌山	2.2	2.8	1.0	1.1	0.7	0.4	-0.3	-1.0	-1.0	-1.3	-0.2	-0.4	0.8	1.6	1.4
鳥取	1.6	1.0	0.9	1.2	0.3	0.9	-0.3	-0.8	-0.2	-0.9	-1.8	-1.1	-0.9	2.0	-0.9
島根	1.6	1.2	0.7	1.4	0.2	0.3	-0.3	-0.9	-0.6	-0.3	-0.6	-0.8	0.1	0.3	-0.1
岡山	2.0	1.3	0.9	0.9	0.4	0.4	-0.3	-0.9	-1.0	-0.4	-0.2	0.3	1.0	2.2	1.9
広島	2.3	1.7	0.7	0.7	0.2	0.5	0.2	-1.0	-0.6	-0.3	0.2	-0.3	0.9	2.0	1.7
山口	2.1	1.4	1.1	0.7	0.3	0.3	-0.9	-1.1	-1.1	0.5	1.7	-1.2	0.1	0.9	0.6
徳島	1.6	1.2	0.5	1.3	0.7	0.6	-0.7	-1.5	-0.7	-0.7	-1.2	-1.5	-0.6	2.2	1.1
香川	2.2	1.7	1.4	1.1	0.4	0.9	-0.1	-1.0	-0.8	-0.4	-0.3	-0.4	1.5	1.0	1.3
愛媛	2.0	1.5	1.1	1.1	0.7	0.5	-0.1	-0.6	-0.5	-0.7	0.5	-0.2	0.4	1.5	0.9
高知	1.6	1.3	1.6	2.1	1.3	0.6	-0.2	-0.3	-0.1	-0.2	1.2	-0.8	-1.0	0.3	-0.3
福岡	2.7	2.3	1.8	1.7	1.1	0.9	0.7	-0.5	-0.1	0.9	1.6	1.0	1.4	2.3	2.0
佐賀	2.3	2.2	1.3	1.6	0.8	0.7	-0.2	-1.2	-0.7	-0.6	0.1	0.2	0.2	1.8	1.3
長崎	2.9	2.6	1.5	1.7	1.2	1.0	0.0	-0.8	-0.7	-1.0	-0.1	-0.3	-0.0	1.4	1.1
熊本	2.2	1.6	1.0	2.7	1.2	1.1	0.4	-0.6	-0.3	0.6	-2.2	0.6	0.5	1.8	1.1
大分	3.0	2.0	1.7	1.7	1.2	0.6	-0.6	-1.2	-0.7	-0.4	0.5	-0.2	0.3	0.9	1.8
宮崎	2.4	1.8	1.4	2.1	0.4	0.5	-0.0	-1.0	-1.4	-0.8	0.7	0.5	0.7	2.4	1.2
鹿児島	2.6	2.2	2.0	2.4	1.2	0.7	0.4	-0.3	0.4	0.4	1.4	0.2	0.7	1.6	0.9
沖縄	2.8	3.2	2.3	2.0	2.0	1.8	1.4	2.0	2.2	3.0	4.1	2.3	2.6	3.1	2.0

資料：「雇用保険事業年報」

③ 雇用増減動向指標

4) 都道府県別

指標 B (今期被保険者数－前期被保険者数) / 前期被保険者数 (単位：%)

	1991	1992	1993	1994	1995	1996	1997	1998	1999	2000	2001	2002	2003	2004	2005
全国計	3.5	2.2	1.0	0.7	0.5	0.6	0.5	-0.6	-0.9	0.0	0.6	-0.4	0.5	1.6	1.7
北海道	3.3	2.5	1.5	1.3	1.1	0.9	0.1	-1.6	-1.0	-0.5	1.5	-0.2	-0.1	0.5	0.1
青森	2.8	2.0	2.2	2.2	2.1	1.5	0.7	-0.8	0.4	0.1	-0.2	-0.8	-1.0	-0.5	-0.7
岩手	3.1	2.2	1.9	1.7	1.6	1.5	0.9	-0.6	-1.0	-0.1	-1.5	-2.5	-0.9	-0.8	0.0
宮城	4.4	3.0	2.2	2.1	1.7	1.1	1.1	-0.4	-0.9	-0.8	-0.3	-1.4	0.1	1.9	1.5
秋田	2.5	1.5	0.6	0.3	0.5	0.4	-0.3	-1.5	-1.4	-1.2	-2.2	-2.4	-0.3	0.7	0.0
山形	2.2	1.1	0.5	0.7	0.3	0.4	0.4	-1.3	-1.4	-0.6	-1.7	-2.2	-0.8	0.3	0.5
福島	2.9	2.1	1.2	1.1	1.0	0.4	0.2	-1.1	-1.3	-0.5	-0.7	-2.3	-0.3	0.7	0.8
茨城	3.7	2.5	1.5	0.8	0.5	0.5	1.1	0.1	-0.8	0.1	0.7	-1.5	0.0	1.6	2.4
栃木	3.2	1.7	0.8	0.5	0.5	0.4	0.7	-0.3	-0.6	0.2	0.2	-1.3	0.6	1.0	2.4
群馬	2.8	2.1	0.8	0.6	0.7	0.5	0.8	-0.3	-0.4	0.2	-0.0	-1.2	0.7	1.8	1.5
埼玉	3.2	2.5	1.7	1.6	1.9	1.7	1.1	-0.2	-0.1	0.8	1.9	0.8	2.2	2.5	2.1
千葉	4.6	3.8	3.1	2.9	0.9	0.5	0.8	-0.5	0.1	0.9	1.5	0.4	0.6	2.5	2.3
東京	4.5	2.5	0.4	-0.2	-0.1	0.4	0.7	0.1	-0.4	0.7	1.7	0.8	1.2	2.5	2.9
神奈川	3.7	2.1	0.6	0.2	-0.1	0.2	0.7	-0.1	-1.3	-0.3	0.4	-1.1	0.1	1.2	2.1
新潟	2.3	1.8	1.4	1.4	0.6	0.4	0.1	-1.6	-1.9	-1.1	-0.7	-1.4	-0.2	0.8	1.0
富山	2.1	1.3	1.1	0.8	0.6	0.6	0.1	-1.5	-1.3	-1.1	-0.0	-1.3	-0.4	0.8	0.8
石川	3.4	2.1	0.9	1.0	0.9	0.9	0.8	-0.7	-1.3	0.1	-0.7	-0.9	-0.0	1.7	1.4
福井	1.7	1.2	0.6	0.7	0.5	0.7	0.6	-1.2	-0.7	-0.2	-1.0	-1.7	-0.4	1.3	1.6
山梨	2.9	1.9	1.0	0.5	1.1	0.9	0.3	-0.3	-1.2	0.4	-0.2	-1.1	-0.1	2.1	1.3
長野	2.4	1.4	0.7	0.7	1.0	0.4	0.3	-0.9	-1.6	-0.5	-0.9	-1.9	-1.1	0.7	0.7
岐阜	2.1	1.5	1.0	0.5	0.7	0.4	0.4	-0.7	-1.0	-0.3	0.4	-0.4	1.1	1.5	1.2
静岡	2.4	1.8	0.8	0.3	0.6	0.5	0.3	-1.1	-0.9	-0.2	0.6	-0.3	-0.0	1.0	1.5
愛知	4.1	2.5	0.8	0.3	0.2	0.5	0.8	-0.3	-0.7	0.4	0.9	0.6	1.5	2.4	2.5
三重	2.8	1.6	0.9	0.4	0.5	0.2	0.2	-0.9	-1.6	-0.2	0.2	-3.3	-1.7	2.4	2.8
滋賀	3.4	1.9	1.6	1.1	0.8	1.2	1.3	-0.4	-0.4	0.7	0.4	-1.0	-0.8	1.2	2.0
京都	2.9	1.5	0.8	0.5	0.7	0.5	0.3	-0.9	-1.2	-0.2	-0.8	-0.1	1.5	2.9	1.8
大阪	3.8	2.2	0.2	-0.1	0.1	0.4	0.4	-1.2	-1.7	-0.5	0.0	-1.3	-0.0	1.1	0.9
兵庫	3.7	2.0	1.6	0.7	-1.0	1.5	0.7	-0.7	-1.0	-0.5	-0.4	-1.1	-0.1	1.1	1.7
奈良	3.4	4.2	2.6	2.3	2.7	1.8	0.7	-0.5	0.6	1.1	0.5	-0.6	0.4	1.8	1.8
和歌山	2.7	3.1	1.7	1.0	0.4	0.4	-0.2	-1.1	-1.0	-0.7	-0.8	-1.5	-0.0	1.4	1.4
鳥取	1.6	1.3	0.7	1.3	0.7	0.8	0.2	-0.8	-0.5	-0.3	-1.1	-2.6	-1.2	1.7	-0.6
島根	2.2	1.4	0.8	1.2	0.8	-0.0	-0.2	-0.7	-1.1	-0.4	-0.0	-1.1	-0.4	-0.2	-0.4
岡山	2.5	1.6	1.0	0.8	0.5	0.4	-0.1	-1.2	-1.5	-0.3	-0.2	-0.3	0.4	2.0	1.5
広島	3.5	2.3	1.0	0.6	0.2	0.3	0.3	-0.7	-1.3	-0.6	-0.1	-0.6	0.7	1.1	1.8
山口	2.4	1.5	1.2	1.0	0.1	0.1	-0.3	-1.3	-1.6	-0.1	1.7	-1.2	-0.7	0.9	0.7
徳島	1.9	1.6	0.9	1.1	0.8	0.8	-0.2	-2.2	-1.1	-0.7	-1.5	-2.2	-1.5	1.4	1.0
香川	2.8	1.7	1.8	1.2	0.7	1.1	0.6	-0.5	-2.0	-0.6	0.1	-0.8	1.2	1.3	0.7
愛媛	2.6	2.1	1.2	1.0	0.7	0.4	0.1	-0.6	-0.9	-0.9	0.4	-0.5	0.5	1.2	1.0
高知	2.5	1.6	1.6	1.9	1.6	0.9	0.1	-0.5	-0.0	-0.2	0.7	-0.7	-1.9	-0.3	-0.1
福岡	4.0	2.7	2.2	1.8	1.3	1.1	0.6	-0.1	-0.4	0.5	1.3	0.4	1.5	2.4	2.1
佐賀	3.1	2.5	1.3	1.5	1.0	0.9	0.3	-1.2	-1.0	-0.2	0.0	-1.1	-0.1	0.5	1.2
長崎	3.4	2.9	1.9	1.5	1.2	1.2	0.4	-0.9	-0.9	-1.0	-0.3	-1.0	-0.5	0.7	0.8
熊本	2.6	2.2	1.3	2.1	1.9	1.1	1.0	-0.4	-1.0	0.3	0.7	-2.7	0.0	0.9	1.2
大分	3.8	2.8	1.6	1.7	1.2	0.9	-0.2	-1.5	-1.2	-0.5	0.9	-1.3	-0.4	1.2	1.4
宮崎	3.0	2.2	1.6	2.2	0.8	0.7	0.2	-0.8	-1.4	-1.1	-0.8	-0.3	0.4	1.8	-0.1
鹿児島	3.3	2.5	1.9	2.9	1.4	1.0	0.6	-0.3	-0.1	0.5	1.5	-0.2	0.0	1.3	0.9
沖縄	3.2	2.8	2.7	2.3	1.6	2.2	1.4	1.5	2.2	2.8	3.9	2.6	2.6	3.0	2.3

資料：「雇用保険事業年報」

(3) 結果の解説

まず入職動向指標の推移をみると、図2-4のようになる。90年代はじめは減少しており、93年まで低下する。その後97年まで横這いないしは微増したのち、再び減少、99-2001年は増加しているが、01年以降は上昇傾向にある。

図2-4 入職動向指標の推移

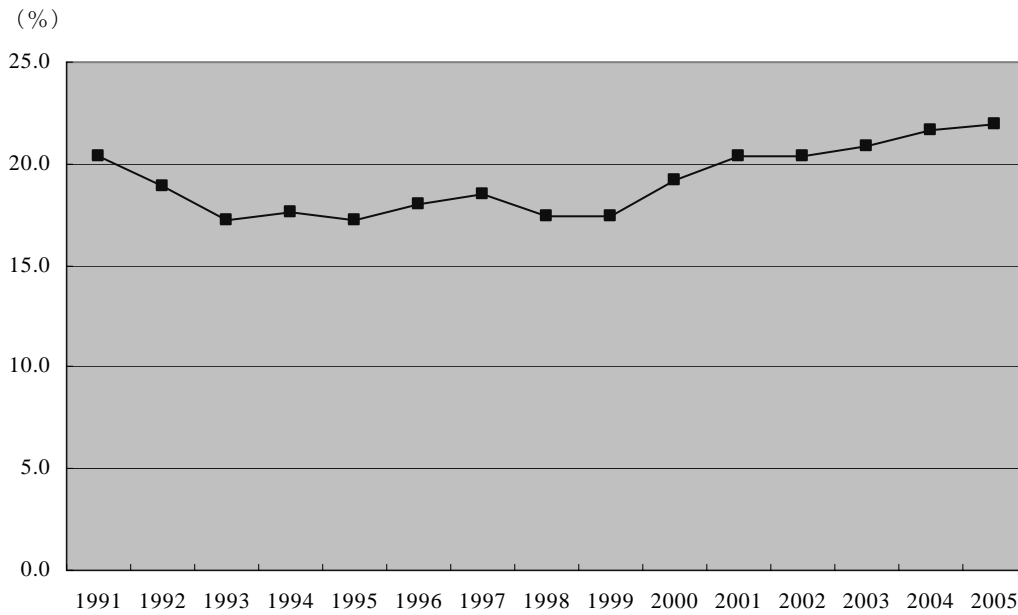

資料：「雇用保険事業年報」

(年度)

図2-5 離職動向指標の推移

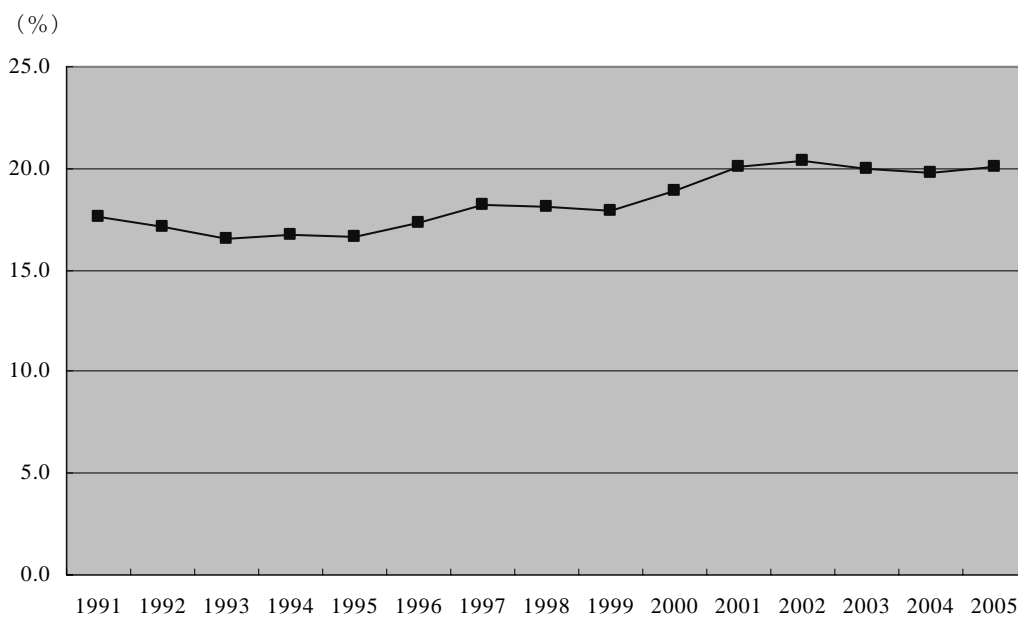

資料：「雇用保険事業年報」

(年度)

図 2 - 6 雇用増減動向指標の推移



資料：「雇用保険事業年報」

(年度)

次に、離職動向指標の推移をみると、図 2 - 5 のとおりである。90年代前半はわずかながら低下傾向にあるが、後半には増加傾向に転じており、99-2001年にかけての伸び幅が大きい。01-05年は横這いで推移している。

さらに雇用増減動向指標の推移をみると（図 2 - 6）、指標 A、B とも時系列的な動きや水準はほぼ同じ様相となっている。91-93年には大きく増加幅が縮小しており、雇用者数の増加が抑えられている様子が見え、93-96年には横ばいで推移した後、96-98年には減少に転じた。とりわけ98-99年にはマイナスの値をとっており、雇用量が減少している懸念を示唆している。2000年によりやくプラスに転じたが、02年に増加幅が縮小、それ以降は増加幅が拡大している。04-05年は横ばいという状況である。

(4) 注意点

(被保険者資格の取得と喪失について)

本項では、被保険者資格の喪失者をもって雇用の減少とみなしている。実際、雇用保険の被保険者の資格を喪失するのは、多くは離職によるものと考えられる。しかし、それ以外にも資格を失う場合がある点には注意が必要である。例えば、株式会社の取締役や監査役などは、雇用者であっても被保険者にはならない（1. 1 (5) ①（被保険者の範囲）参照）。このため、被保険者が重役など経営者になった場合には被保険者資格を失うが、このときには雇用の減少しているわけではない。また、任意加入の適用事業所が任意加入を脱退した場合にも、そこでの労働者は資格を失うが、雇用の失われたわけではない。なお、被保険者が

死亡した場合にも被保険者資格は喪失することになる。

同様のことは被保険者資格の取得者についてもあてはまる。ここでは被保険者資格取得者をもって雇用の増加と見なしているが、重役などが降格した場合には、新たに被保険者資格者となるが、雇用量は増加しない。また、任意適用の事業所が任意加入した場合にも、被保険者資格取得者数は増加するが、雇用が増えているわけではない。

(5) 雇用保険制度の解説

1. 3 事業主都合離職動向指標 (5) 参照のこと。

関連ホームページ

- ・雇用保険手続きのご案内

http://www.hellowork.go.jp/html/info_1_h.html

3. 職業紹介関連指標

3. 1 公共職業安定所関係指標

(1) 指標の概要

公共職業安定所は、その分室や出張所を合わせて全国に約600ヶ所あり、各種の職業紹介を無料で行っている。その業務取扱状況に基づいて作成される統計が職業安定業務統計と呼ばれるものであり、事業所から出される求人に関する統計、就職を希望して来所した求職者に関する統計、および就職に関する統計がある。ここでは、求人に関する統計である有効求人数、求職者に関する統計である有効求職者数、有効求人数と有効求職者数から得られる有効求人倍率を紹介する。

求人数や求職者数については、「新規」と「有効」の2種類の統計がある。「新規」とはその月に新たに登録された求人数や求職者数のことであり、「有効」とは有効期間内（原則として、申込みの翌々月末まで）における求人数あるいは求職者数である。ここではこのうちの「有効」を取り上げ、有効求人数、有効求職者数を紹介する。

また、求人数を求職者数で除したものを一般に求人倍率と呼ぶ。これは、1人の求職者に対して何人の求人があるかを示す指標である。経済環境が良好で、企業の人員採用意欲が旺盛な場合には、求人倍率は大きくなる。逆に、企業が人を採用しなくなると、求人倍率は小さくなる。

求人倍率にも「新規」と「有効」がある。新規求人数と新規求職者数の比が新規求人倍率であり、有効求人数と有効求職者数の比が有効求人倍率である。ここでは有効求人倍率を取り上げる。

(取り上げる指標)

○ 月間有効求職者数

- 属性：1) 年齢階級別（年次）
- 2) 都道府県別（年次・月次）

○ 月間有効求人数

- 属性：1) 年齢階級別（年次）
- 2) 都道府県別（年次・月次）

○ 有効求人倍率

算式：有効求人倍率＝月間有効求人数／月間有効求職者数

- 属性：1) 年齢階級別（年次）
- 2) 都道府県別（年次・月次）

(2) 指標の作成結果

1) 年齢階級別 (年次)

○ 月間有効求職者

(人)

年度	計	19歳以下	20～24歳	25～29歳	30～34歳	35～39歳	40～44歳	45～49歳	50～54歳	55～59歳	60～64歳	65歳以上
1991	1,209,720	41,112	189,258	190,568	106,384	83,319	95,644	74,656	76,451	125,892	199,414	27,022
1992	1,399,388	44,877	221,466	221,975	126,680	93,552	109,902	89,942	91,124	137,206	230,472	32,192
1993	1,634,558	50,419	254,436	250,717	147,967	106,322	123,131	113,810	109,497	158,425	280,120	39,714
1994	1,764,420	50,100	259,949	256,708	156,443	111,964	122,877	133,079	128,369	175,143	326,507	43,281
1995	1,906,757	48,479	279,008	277,891	174,690	121,312	126,227	155,569	140,541	186,911	352,752	43,377
1996	1,935,995	47,704	278,430	292,776	175,720	121,386	118,582	163,591	132,422	176,265	392,174	36,845
1997	2,057,614	47,422	285,490	324,036	193,946	130,321	119,425	168,424	140,386	183,604	425,707	38,853
1998	2,441,316	56,388	318,888	384,406	242,078	165,865	146,649	208,264	195,998	235,562	444,946	42,272
1999	2,462,071	53,718	297,933	377,737	255,485	173,651	153,414	211,962	229,199	274,763	394,391	39,818
2000	2,438,463	50,075	286,402	381,659	265,630	183,379	154,030	196,897	238,597	257,993	382,325	41,476
2001	2,652,908	53,889	300,310	425,568	315,514	209,541	176,639	210,260	282,460	262,655	371,195	44,877
2002	2,706,482	53,428	292,202	434,343	335,127	231,702	194,656	219,638	315,999	295,894	289,957	43,536
2003	2,493,675	51,096	271,617	401,211	325,630	229,965	190,582	197,014	268,464	264,874	252,254	40,968
2004	2,263,841	49,067	262,961	366,140	305,855	216,798	175,569	173,281	220,390	237,733	210,048	46,000
2005	2,185,479	46,618	255,851	354,971	307,633	219,592	176,777	164,963	195,821	233,611	181,827	47,815

○ 月間有効求人人数

(人)

年度	計	19歳以下	20～24歳	25～29歳	30～34歳	35～39歳	40～44歳	45～49歳	50～54歳	55～59歳	60～64歳	65歳以上
1991	1,702,724	178,330	265,533	270,735	249,429	209,330	169,321	129,059	97,877	70,329	46,501	16,280
1992	1,432,221	142,723	221,494	229,354	213,697	180,072	145,763	110,059	82,244	56,748	37,141	12,926
1993	1,148,228	107,614	176,929	187,169	175,094	147,666	118,936	88,659	65,045	43,373	28,193	9,550
1994	1,161,160	101,545	177,675	192,669	180,452	151,529	121,654	90,777	65,876	42,886	27,327	8,770
1995	1,202,027	103,974	190,245	206,439	190,317	156,474	123,176	90,746	63,998	41,927	26,599	8,132
1996	1,434,883	124,095	231,612	251,281	229,712	187,383	145,072	104,855	73,145	47,744	30,571	9,413
1997	1,465,049	125,166	238,637	258,524	236,039	191,462	146,483	105,469	73,390	48,172	31,645	10,062
1998	1,184,126	91,943	187,233	208,227	194,182	158,536	121,239	87,704	61,522	39,237	25,868	8,435
1999	1,199,430	87,083	186,946	212,509	200,577	164,148	124,299	89,153	62,171	38,985	25,493	8,066
2000	1,558,395	115,537	249,282	280,209	263,204	215,091	159,458	111,205	76,197	47,642	30,781	9,789
2001	1,447,858	103,448	217,978	245,244	230,883	190,967	146,575	109,520	81,972	56,247	41,845	23,179
2002	1,511,649	117,583	227,050	253,238	240,963	201,550	154,686	110,345	81,386	55,187	42,696	26,965
2003	1,748,285	139,944	263,706	294,553	280,587	236,362	178,903	125,534	90,661	60,502	46,822	30,711
2004	1,887,537	159,220	274,831	302,427	288,647	246,638	189,741	137,778	102,580	75,378	61,990	48,308
2005	2,062,517	180,023	279,762	302,761	291,295	254,794	203,586	158,454	125,984	101,705	88,184	75,970

○ 有効求人倍率

(倍)

年度	計	19歳以下	20～24歳	25～29歳	30～34歳	35～39歳	40～44歳	45～49歳	50～54歳	55～59歳	60～64歳	65歳以上
1991	1.41	4.34	1.40	1.42	2.34	2.51	1.77	1.73	1.28	0.56	0.23	0.60
1992	1.02	3.18	1.00	1.03	1.69	1.92	1.33	1.22	0.90	0.41	0.16	0.40
1993	0.70	2.13	0.70	0.75	1.18	1.39	0.97	0.78	0.59	0.27	0.10	0.24
1994	0.66	2.03	0.68	0.75	1.15	1.35	0.99	0.68	0.51	0.24	0.08	0.20
1995	0.63	2.14	0.68	0.74	1.09	1.29	0.98	0.58	0.46	0.22	0.08	0.19
1996	0.74	2.60	0.83	0.86	1.31	1.54	1.22	0.64	0.55	0.27	0.08	0.25
1997	0.71	2.64	0.84	0.80	1.22	1.47	1.23	0.63	0.52	0.26	0.07	0.26
1998	0.49	1.63	0.59	0.54	0.80	0.96	0.83	0.42	0.31	0.17	0.06	0.20
1999	0.49	1.62	0.63	0.56	0.79	0.95	0.81	0.42	0.27	0.14	0.06	0.20
2000	0.64	2.31	0.87	0.73	0.99	1.17	1.04	0.56	0.32	0.18	0.08	0.24
2001	0.55	1.92	0.73	0.58	0.73	0.91	0.83	0.52	0.29	0.21	0.11	0.52
2002	0.56	2.20	0.78	0.58	0.72	0.87	0.79	0.50	0.26	0.19	0.15	0.62
2003	0.70	2.74	0.97	0.73	0.86	1.03	0.94	0.64	0.34	0.23	0.19	0.75
2004	0.83	3.24	1.05	0.83	0.94	1.14	1.08	0.80	0.47	0.32	0.30	1.05
2005	0.94	3.86	1.09	0.85	0.95	1.16	1.15	0.96	0.64	0.44	0.48	1.59

資料：「職業安定業務統計」

注：各年10月内容。2004年以降は年平均。新規学卒者及び臨時・季節を除き常用的パートタイムを含む。

2) 都道府県別（年次）

○ 月間有効求職者

(人)

	1991年度	1992年度	1993年度	1994年度	1995年度	1996年度	1997年度	1998年度	1999年度
合計	14,314,603	15,998,006	18,450,305	19,842,759	20,817,724	21,006,881	22,331,432	25,834,001	26,548,740
北海道	1,576,430	1,593,387	1,673,253	1,728,794	1,762,651	1,793,261	1,905,329	2,066,761	2,028,197
青森	410,098	420,014	432,033	437,018	434,630	440,916	464,238	506,299	497,612
岩手	199,790	213,121	235,668	245,831	262,406	273,552	289,104	333,297	342,970
宮城	214,276	240,954	299,195	320,769	342,240	363,365	382,505	465,523	472,010
秋田	218,577	232,833	250,288	262,930	267,866	269,915	278,278	318,302	313,764
山形	166,266	180,951	196,366	209,845	222,017	227,886	231,013	272,284	276,778
福島	199,771	226,217	267,462	292,832	304,985	312,597	325,721	394,673	414,055
茨城	214,516	252,666	311,669	363,056	394,626	406,593	424,139	508,738	549,347
栃木	160,980	185,315	226,007	261,773	283,847	293,232	303,761	358,248	379,949
群馬	142,971	170,456	214,940	243,095	259,983	270,687	285,958	336,934	348,152
埼玉	460,068	554,238	701,639	777,118	797,222	816,118	869,407	1,040,161	1,093,698
千葉	399,339	469,565	584,516	646,005	678,919	699,216	747,647	901,660	958,466
東京	1,131,139	1,427,889	1,751,791	1,870,993	1,944,851	1,922,805	2,019,019	2,341,472	2,380,170
神奈川	672,389	812,067	993,383	1,097,326	1,139,719	1,144,324	1,190,260	1,401,362	1,488,173
新潟	311,584	334,427	364,420	386,999	404,907	419,305	448,393	537,881	552,291
富山	115,419	126,324	143,054	161,307	166,494	175,745	180,974	215,561	219,858
石川	140,519	153,172	174,037	187,481	203,920	207,394	219,735	255,471	264,799
福井	77,189	83,889	98,794	101,583	109,130	109,920	116,063	147,636	148,138
山梨	60,990	74,989	88,551	97,412	102,957	107,072	113,150	131,317	142,531
長野	232,012	268,488	301,052	316,472	306,223	308,948	326,456	375,334	372,815
岐阜	183,571	203,106	244,757	280,154	299,029	305,322	325,682	380,313	388,509
静岡	309,966	343,045	394,524	443,386	450,716	464,119	490,550	556,103	581,620
愛知	557,361	660,310	822,989	926,349	970,632	1,003,487	1,049,089	1,214,696	1,263,507
三重	164,136	178,010	200,451	226,325	228,790	231,778	241,453	283,521	300,231
滋賀	133,913	153,535	185,181	198,848	199,955	201,537	211,269	239,173	242,807
京都	301,666	339,694	392,996	421,329	444,877	439,208	465,184	545,542	561,894
大阪	1,098,449	1,298,220	1,558,288	1,659,663	1,683,416	1,687,386	1,833,840	2,184,640	2,219,842
兵庫	622,182	702,975	817,942	901,300	1,039,444	878,049	960,094	1,142,060	1,184,230
奈良	137,744	160,813	190,834	208,092	221,356	228,434	246,347	292,090	304,574
和歌山	116,070	125,212	137,478	140,338	152,667	157,775	164,854	191,442	190,331
鳥取	70,244	73,338	80,577	79,475	83,365	84,845	94,256	109,262	110,308
島根	97,824	102,429	113,945	122,806	131,464	138,587	146,040	154,812	145,698
岡山	236,115	254,874	287,938	314,508	338,584	352,381	383,395	430,084	447,937
広島	310,347	339,302	386,114	430,306	458,513	462,520	489,700	563,259	580,920
山口	197,560	208,805	225,901	250,154	268,186	274,458	292,267	324,554	331,026
徳島	126,370	131,322	138,432	142,702	146,270	146,459	153,489	170,831	169,445
香川	116,793	125,028	143,070	151,976	164,608	166,969	178,506	211,379	224,982
愛媛	173,837	185,920	209,630	223,109	234,492	236,615	253,388	281,085	289,883
高知	158,176	161,277	165,124	164,252	173,843	170,036	182,988	198,135	200,731
福岡	669,734	733,860	833,613	893,861	958,612	999,456	1,084,818	1,255,582	1,307,732
佐賀	123,744	131,195	146,115	150,457	158,841	166,017	176,001	210,805	214,697
長崎	226,159	221,533	240,546	246,945	259,496	258,226	288,424	331,960	346,687
熊本	247,474	259,274	284,285	296,672	319,538	330,639	357,832	409,597	413,308
大分	183,058	197,230	213,406	227,350	245,144	250,941	268,018	291,840	305,536
宮崎	185,446	199,424	212,222	207,528	226,318	233,710	252,464	269,312	284,778
鹿児島	281,867	293,780	306,899	303,609	338,017	341,458	364,340	401,117	400,183
沖縄	180,474	193,533	208,930	222,626	231,958	233,618	255,994	281,893	293,571

資料：「職業安定業務統計」

注：年度計。新規学卒者及びパートタイムを除く。

○ 月間有効求職者 つづき

(人)

	2000年度	2001年度	2002年度	2003年度	2004年度	2005年度
合計	26,019,286	27,695,790	28,314,689	26,045,542	22,618,071	20,995,970
北海道	2,021,862	2,029,286	1,985,733	1,918,200	1,721,599	1,605,561
青森	497,012	541,534	518,470	520,146	458,406	429,116
岩手	346,833	402,624	401,906	358,085	330,895	318,904
宮城	470,882	526,648	561,824	504,161	459,006	456,475
秋田	322,032	379,946	374,274	340,305	277,785	270,142
山形	273,193	334,087	337,309	296,798	249,093	236,628
福島	402,375	476,495	483,559	432,663	368,290	349,331
茨城	530,871	575,046	629,162	564,336	432,877	389,110
栃木	369,919	421,088	441,642	390,205	304,596	284,871
群馬	336,678	373,530	405,971	356,360	299,219	272,158
埼玉	1,037,282	1,084,474	1,170,615	1,061,221	907,605	857,225
千葉	926,196	947,698	1,015,386	916,863	777,526	718,453
東京	2,203,632	2,286,570	2,554,417	2,420,861	2,191,574	2,061,049
神奈川	1,402,916	1,407,984	1,473,205	1,312,086	1,143,156	1,054,448
新潟	536,226	582,458	572,885	516,938	460,408	430,889
富山	212,141	234,953	228,043	197,812	175,559	167,055
石川	254,896	281,072	279,471	253,679	212,946	210,528
福井	145,040	168,734	179,495	168,666	135,435	117,904
山梨	137,879	161,499	167,265	148,680	118,979	117,481
長野	353,506	408,942	431,999	404,207	353,332	349,137
岐阜	386,720	417,661	410,128	375,798	313,262	272,678
静岡	564,073	576,404	582,265	548,373	488,156	479,264
愛知	1,220,535	1,307,633	1,303,680	1,185,920	938,980	795,007
三重	287,362	313,064	329,048	301,800	255,309	230,535
滋賀	236,941	267,721	279,323	241,222	212,229	203,821
京都	554,629	584,851	582,308	528,709	468,869	451,583
大阪	2,173,309	2,289,528	2,326,943	2,057,389	1,727,522	1,569,800
兵庫	1,177,058	1,233,301	1,245,710	1,115,971	945,819	874,685
奈良	310,461	338,002	340,957	303,209	250,907	216,968
和歌山	199,510	214,844	211,211	201,238	171,681	158,076
鳥取	113,143	127,344	133,835	121,344	113,649	120,081
島根	142,063	150,020	157,841	147,344	135,847	130,709
岡山	442,375	482,256	467,897	425,006	349,404	306,889
広島	572,118	590,896	571,020	531,319	477,836	460,121
山口	331,563	345,056	349,432	321,034	273,261	234,810
徳島	175,741	191,650	185,240	177,174	157,345	141,860
香川	231,048	239,844	237,047	226,682	211,232	192,563
愛媛	299,764	308,026	302,957	297,944	269,122	246,332
高知	212,062	223,127	223,809	224,677	207,218	186,249
福岡	1,304,198	1,386,769	1,411,166	1,326,074	1,161,175	1,017,434
佐賀	214,446	224,676	223,534	216,381	193,878	183,238
長崎	362,064	385,050	383,125	369,469	326,820	294,903
熊本	403,895	450,749	447,492	411,431	365,746	328,328
大分	303,158	327,476	321,203	296,836	269,649	247,709
宮崎	297,245	307,357	291,863	265,133	238,030	235,632
鹿児島	414,810	457,828	455,698	417,697	377,771	365,944
沖縄	307,624	329,989	327,326	328,096	339,068	354,286

資料：「職業安定業務統計」

注：年度計。新規学卒者及びパートタイムを除く。

○月間有効求人人数

(人)

	1991年度	1992年度	1993年度	1994年度	1995年度	1996年度	1997年度	1998年度	1999年度
合計	17,728,294	14,927,336	12,153,697	11,628,647	11,781,270	13,327,722	13,082,710	10,610,165	10,441,738
北海道	1,043,507	977,093	921,311	924,286	902,610	957,232	887,138	814,663	780,643
青森	229,867	184,927	151,517	144,057	138,617	149,523	140,809	113,343	129,057
岩手	255,795	215,362	203,115	203,423	195,699	206,991	205,021	146,460	145,619
宮城	284,678	255,869	229,298	234,555	234,903	270,057	259,541	208,059	206,664
秋田	193,563	165,669	163,987	168,607	174,482	189,371	182,537	135,443	125,753
山形	236,169	203,362	168,596	173,752	178,874	210,270	214,437	149,423	147,045
福島	323,037	267,897	216,273	209,568	208,699	228,766	222,320	164,552	169,657
茨城	379,884	314,938	236,560	222,370	229,338	257,216	263,856	225,485	211,996
栃木	298,806	254,268	200,667	204,632	203,985	226,527	223,668	179,249	178,740
群馬	276,629	237,482	187,611	180,201	176,469	199,690	206,822	159,476	170,242
埼玉	595,467	480,255	401,906	347,770	382,902	457,943	427,922	360,256	369,049
千葉	525,585	435,208	349,679	314,873	331,397	373,535	360,859	315,225	304,104
東京	1,679,646	1,322,872	996,643	890,396	1,012,915	1,141,085	1,164,443	1,017,968	1,055,809
神奈川	823,540	628,752	476,488	430,168	449,355	531,446	553,327	452,489	453,748
新潟	533,080	468,691	436,005	457,114	434,758	458,086	438,558	286,199	256,873
富山	234,594	207,122	158,189	148,589	144,308	168,123	154,449	113,796	111,952
石川	220,384	190,512	152,103	153,889	155,566	172,673	164,773	121,215	129,020
福井	159,576	142,710	117,544	111,626	112,102	130,083	119,175	98,079	106,221
山梨	119,493	103,736	88,347	89,288	88,982	97,712	96,163	79,395	77,278
長野	547,464	472,472	378,696	342,243	340,782	367,015	368,054	302,292	296,153
岐阜	428,651	356,470	271,598	264,540	245,616	293,338	295,337	238,092	228,692
静岡	609,185	494,767	443,060	410,156	410,165	441,223	460,532	377,916	361,230
愛知	1,213,689	977,126	645,021	563,438	533,100	704,369	731,450	564,034	531,773
三重	254,988	210,310	163,361	157,111	151,906	174,349	168,255	139,859	138,305
滋賀	186,099	140,258	110,919	113,906	111,465	134,133	134,026	93,952	91,149
京都	291,452	253,966	212,234	193,260	190,739	221,538	223,417	197,781	195,746
大阪	1,084,807	885,618	642,079	606,732	681,135	799,883	788,633	601,014	648,448
兵庫	568,040	451,704	370,543	374,077	449,215	473,122	433,836	340,116	331,826
奈良	109,996	98,468	86,100	85,596	90,348	113,669	100,172	77,572	76,321
和歌山	136,977	124,010	101,416	92,922	89,890	99,096	97,706	75,638	68,499
鳥取	110,258	95,246	90,212	94,796	86,322	99,076	102,280	85,807	83,910
島根	171,815	147,477	132,433	137,386	120,229	134,282	130,744	104,749	92,558
岡山	390,264	351,119	301,856	285,169	282,877	333,504	325,898	249,615	228,312
広島	542,636	461,426	359,695	333,340	304,591	370,069	375,011	282,054	266,169
山口	266,392	240,103	202,462	199,129	199,604	226,066	225,304	178,683	152,969
徳島	126,299	115,448	96,592	85,465	83,963	88,246	80,564	77,269	75,273
香川	228,950	191,852	162,221	153,292	164,340	186,474	176,222	137,970	122,758
愛媛	196,039	180,347	165,014	169,590	172,048	181,811	186,628	161,680	147,075
高知	105,272	93,786	81,388	80,330	69,990	68,716	67,431	58,536	66,475
福岡	522,690	466,901	373,808	371,465	375,296	450,367	447,355	389,253	382,478
佐賀	119,413	109,285	99,472	96,293	94,612	104,947	91,650	70,513	69,279
長崎	232,254	199,949	154,384	141,114	137,866	152,457	133,924	102,988	96,666
熊本	218,270	189,177	155,425	153,423	147,991	160,521	158,175	122,325	124,055
大分	178,720	163,109	155,622	157,962	152,631	159,090	160,812	148,874	132,306
宮崎	182,085	155,987	127,870	132,379	127,075	138,262	122,837	102,252	100,005
鹿児島	222,805	193,506	175,885	187,392	172,591	178,220	163,728	144,606	147,287
沖縄	69,484	50,724	38,492	36,977	38,922	47,550	46,911	43,950	56,551

資料：「職業安定業務統計」

注：年度計。新規学卒者及びパートタイムを除く。

○月間有効求人数 つづき

(人)

	2000年度	2001年度	2002年度	2003年度	2004年度	2005年度
合計	12,664,104	12,027,110	12,219,441	14,138,529	16,618,478	18,202,533
北海道	819,946	801,868	783,063	783,105	809,717	825,113
青森	148,507	120,724	111,106	113,267	130,379	149,559
岩手	169,748	132,704	136,603	160,771	164,507	176,083
宮城	253,717	231,822	288,584	320,385	342,967	356,290
秋田	143,245	116,711	112,420	114,720	126,580	118,468
山形	174,738	133,419	137,363	149,544	181,308	192,699
福島	212,362	172,506	180,196	214,935	251,789	255,355
茨城	256,904	236,015	222,224	252,804	287,466	291,448
栃木	222,708	201,635	217,123	277,325	323,010	307,506
群馬	219,095	208,270	221,899	281,643	328,017	356,964
埼玉	471,360	451,391	434,702	514,727	586,086	664,906
千葉	378,764	395,529	372,089	410,966	450,129	489,670
東京	1,415,818	1,474,624	1,560,950	1,862,693	2,397,369	2,715,521
神奈川	607,888	618,634	625,737	740,189	873,772	1,023,307
新潟	294,866	264,297	268,671	291,482	340,851	407,864
富山	135,980	111,681	108,107	129,129	156,773	171,269
石川	149,593	144,504	149,489	164,507	179,085	196,083
福井	116,539	96,731	96,847	103,599	118,614	134,318
山梨	93,499	88,075	93,881	94,473	102,085	108,519
長野	349,480	282,265	251,558	264,857	318,186	334,984
岐阜	262,946	247,940	231,312	248,374	282,726	299,216
静岡	455,658	427,764	418,824	462,211	501,821	527,692
愛知	717,433	727,861	774,201	971,816	1,256,132	1,327,313
三重	172,843	158,652	179,314	236,159	282,778	309,357
滋賀	129,376	105,677	122,854	152,468	192,097	204,676
京都	237,576	219,576	234,116	270,421	328,772	370,868
大阪	809,947	792,287	828,055	1,051,600	1,266,925	1,444,792
兵庫	403,383	391,590	396,736	473,233	578,147	642,153
奈良	86,522	86,072	83,716	95,287	104,542	116,982
和歌山	69,953	67,174	66,155	75,183	92,440	97,338
鳥取	89,495	76,526	69,829	71,426	81,035	81,676
島根	96,927	80,830	71,891	70,832	71,085	84,001
岡山	253,977	247,474	259,974	294,212	304,725	328,310
広島	318,043	308,274	323,683	388,133	463,271	541,946
山口	168,702	153,924	148,326	166,712	191,348	222,750
徳島	77,419	72,605	68,525	80,205	84,366	95,672
香川	140,482	135,289	131,451	148,677	173,665	179,395
愛媛	155,123	151,257	141,402	151,723	167,694	182,664
高知	79,588	73,350	68,896	69,175	68,247	68,630
福岡	460,591	438,364	441,558	522,988	647,045	708,071
佐賀	74,151	73,034	70,233	82,785	83,584	91,473
長崎	110,964	116,019	117,839	131,914	134,171	147,715
熊本	157,851	141,825	142,092	163,467	192,511	215,483
大分	148,356	129,059	133,006	161,714	179,791	197,847
宮崎	110,208	105,494	103,447	113,793	133,437	131,614
鹿児島	172,815	146,163	133,551	140,219	160,502	171,674
沖縄	69,018	69,625	85,843	98,681	126,931	137,299

資料：「職業安定業務統計」

注：年度計。新規学卒者及びパートタイムを除く。

○ 有効求人倍率

(倍)

	1991年度	1992年度	1993年度	1994年度	1995年度	1996年度	1997年度	1998年度	1999年度
合計	1.24	0.93	0.66	0.59	0.57	0.63	0.59	0.41	0.39
北海道	0.66	0.61	0.55	0.53	0.51	0.53	0.47	0.39	0.38
青森	0.56	0.44	0.35	0.33	0.32	0.34	0.30	0.22	0.26
岩手	1.28	1.01	0.86	0.83	0.75	0.76	0.71	0.44	0.42
宮城	1.33	1.06	0.77	0.73	0.69	0.74	0.68	0.45	0.44
秋田	0.89	0.71	0.66	0.64	0.65	0.70	0.66	0.43	0.40
山形	1.42	1.12	0.86	0.83	0.81	0.92	0.93	0.55	0.53
福島	1.62	1.18	0.81	0.72	0.68	0.73	0.68	0.42	0.41
茨城	1.77	1.25	0.76	0.61	0.58	0.63	0.62	0.44	0.39
栃木	1.86	1.37	0.89	0.78	0.72	0.77	0.74	0.50	0.47
群馬	1.93	1.39	0.87	0.74	0.68	0.74	0.72	0.47	0.49
埼玉	1.29	0.87	0.57	0.45	0.48	0.56	0.49	0.35	0.34
千葉	1.32	0.93	0.60	0.49	0.49	0.53	0.48	0.35	0.32
東京	1.48	0.93	0.57	0.48	0.52	0.59	0.58	0.43	0.44
神奈川	1.22	0.77	0.48	0.39	0.39	0.46	0.46	0.32	0.30
新潟	1.71	1.40	1.20	1.18	1.07	1.09	0.98	0.53	0.47
富山	2.03	1.64	1.11	0.92	0.87	0.96	0.85	0.53	0.51
石川	1.57	1.24	0.87	0.82	0.76	0.83	0.75	0.47	0.49
福井	2.07	1.70	1.19	1.10	1.03	1.18	1.03	0.66	0.72
山梨	1.96	1.38	1.00	0.92	0.86	0.91	0.85	0.60	0.54
長野	2.36	1.76	1.26	1.08	1.11	1.19	1.13	0.81	0.79
岐阜	2.34	1.76	1.11	0.94	0.82	0.96	0.91	0.63	0.59
静岡	1.97	1.44	1.12	0.93	0.91	0.95	0.94	0.68	0.62
愛知	2.18	1.48	0.78	0.61	0.55	0.70	0.70	0.46	0.42
三重	1.55	1.18	0.81	0.69	0.66	0.75	0.70	0.49	0.46
滋賀	1.39	0.91	0.60	0.57	0.56	0.67	0.63	0.39	0.38
京都	0.97	0.75	0.54	0.46	0.43	0.50	0.48	0.36	0.35
大阪	0.99	0.68	0.41	0.37	0.40	0.47	0.43	0.28	0.29
兵庫	0.91	0.64	0.45	0.42	0.43	0.54	0.45	0.30	0.28
奈良	0.80	0.61	0.45	0.41	0.41	0.50	0.41	0.27	0.25
和歌山	1.18	0.99	0.74	0.66	0.59	0.63	0.59	0.40	0.36
鳥取	1.57	1.30	1.12	1.19	1.04	1.17	1.09	0.79	0.76
島根	1.76	1.44	1.16	1.12	0.91	0.97	0.90	0.68	0.64
岡山	1.65	1.38	1.05	0.91	0.84	0.95	0.85	0.58	0.51
広島	1.75	1.36	0.93	0.77	0.66	0.80	0.77	0.50	0.46
山口	1.35	1.15	0.90	0.80	0.74	0.82	0.77	0.55	0.46
徳島	1.00	0.88	0.70	0.60	0.57	0.60	0.52	0.45	0.44
香川	1.96	1.53	1.13	1.01	1.00	1.12	0.99	0.65	0.55
愛媛	1.13	0.97	0.79	0.76	0.73	0.77	0.74	0.58	0.51
高知	0.67	0.58	0.49	0.49	0.40	0.40	0.37	0.30	0.33
福岡	0.78	0.64	0.45	0.42	0.39	0.45	0.41	0.31	0.29
佐賀	0.97	0.83	0.68	0.64	0.60	0.63	0.52	0.33	0.32
長崎	1.03	0.90	0.64	0.57	0.53	0.59	0.46	0.31	0.28
熊本	0.88	0.73	0.55	0.52	0.46	0.49	0.44	0.30	0.30
大分	0.98	0.83	0.73	0.69	0.62	0.63	0.60	0.51	0.43
宮崎	0.98	0.78	0.60	0.64	0.56	0.59	0.49	0.38	0.35
鹿児島	0.79	0.66	0.57	0.62	0.51	0.52	0.45	0.36	0.37
沖縄	0.39	0.26	0.18	0.17	0.17	0.20	0.18	0.16	0.19

資料：「職業安定業務統計」

注：年度計。新規学卒者及びパートタイムを除く。

○ 有効求人倍率 つづき

(倍)

	2000年度	2001年度	2002年度	2003年度	2004年度	2005年度
合計	0.49	0.43	0.43	0.54	0.73	0.87
北海道	0.41	0.40	0.39	0.41	0.47	0.51
青森	0.30	0.22	0.21	0.22	0.28	0.35
岩手	0.49	0.33	0.34	0.45	0.50	0.55
宮城	0.54	0.44	0.51	0.64	0.75	0.78
秋田	0.44	0.31	0.30	0.34	0.46	0.44
山形	0.64	0.40	0.41	0.50	0.73	0.81
福島	0.53	0.36	0.37	0.50	0.68	0.73
茨城	0.48	0.41	0.35	0.45	0.66	0.75
栃木	0.60	0.48	0.49	0.71	1.06	1.08
群馬	0.65	0.56	0.55	0.79	1.10	1.31
埼玉	0.45	0.42	0.37	0.49	0.65	0.78
千葉	0.41	0.42	0.37	0.45	0.58	0.68
東京	0.64	0.64	0.61	0.77	1.09	1.32
神奈川	0.43	0.44	0.42	0.56	0.76	0.97
新潟	0.55	0.45	0.47	0.56	0.74	0.95
富山	0.64	0.48	0.47	0.65	0.89	1.03
石川	0.59	0.51	0.53	0.65	0.84	0.93
福井	0.80	0.57	0.54	0.61	0.88	1.14
山梨	0.68	0.55	0.56	0.64	0.86	0.92
長野	0.99	0.69	0.58	0.66	0.90	0.96
岐阜	0.68	0.59	0.56	0.66	0.90	1.10
静岡	0.81	0.74	0.72	0.84	1.03	1.10
愛知	0.59	0.56	0.59	0.82	1.34	1.67
三重	0.60	0.51	0.54	0.78	1.11	1.34
滋賀	0.55	0.39	0.44	0.63	0.91	1.00
京都	0.43	0.38	0.40	0.51	0.70	0.82
大阪	0.37	0.35	0.36	0.51	0.73	0.92
兵庫	0.34	0.32	0.32	0.42	0.61	0.73
奈良	0.28	0.25	0.25	0.31	0.42	0.54
和歌山	0.35	0.31	0.31	0.37	0.54	0.62
鳥取	0.79	0.60	0.52	0.59	0.71	0.68
島根	0.68	0.54	0.46	0.48	0.52	0.64
岡山	0.57	0.51	0.56	0.69	0.87	1.07
広島	0.56	0.52	0.57	0.73	0.97	1.18
山口	0.51	0.45	0.42	0.52	0.70	0.95
徳島	0.44	0.38	0.37	0.45	0.54	0.67
香川	0.61	0.56	0.55	0.66	0.82	0.93
愛媛	0.52	0.49	0.47	0.51	0.62	0.74
高知	0.38	0.33	0.31	0.31	0.33	0.37
福岡	0.35	0.32	0.31	0.39	0.56	0.70
佐賀	0.35	0.33	0.31	0.38	0.43	0.50
長崎	0.31	0.30	0.31	0.36	0.41	0.50
熊本	0.39	0.31	0.32	0.40	0.53	0.66
大分	0.49	0.39	0.41	0.54	0.67	0.80
宮崎	0.37	0.34	0.35	0.43	0.56	0.56
鹿児島	0.42	0.32	0.29	0.34	0.42	0.47
沖縄	0.22	0.21	0.26	0.30	0.37	0.39

資料：「職業安定業務統計」

注：新規学卒者及びパートタイムを除く。

2) 都道府県別（月次）

○ 月間有効求職者

(人)

年度 月	1997年度											
	4月	5月	6月	7月	8月	9月	10月	11月	12月	1月	2月	3月
合計	2,002,029	1,921,081	1,817,075	1,772,855	1,743,494	1,778,273	1,808,534	1,718,165	1,748,288	1,940,936	1,970,593	2,110,109
北海道	227,384	144,136	107,628	97,424	93,712	92,505	93,900	103,807	180,761	249,611	246,805	267,656
青森	43,493	43,692	35,791	31,813	31,991	31,674	30,439	30,559	47,832	58,162	40,828	37,964
岩手	26,272	26,642	25,061	22,109	21,525	22,095	23,037	21,139	21,782	25,110	26,234	28,098
宮城	33,254	33,164	31,999	31,352	30,681	31,449	31,912	30,433	29,362	31,471	32,615	34,813
秋田	28,514	31,546	24,192	19,812	18,963	19,497	19,705	19,098	21,500	26,682	24,451	24,318
山形	22,347	22,696	21,575	17,675	17,050	17,823	17,916	17,085	17,516	19,622	19,596	20,112
福島	28,266	27,926	26,821	26,429	25,592	26,619	26,716	25,266	25,177	28,139	28,317	30,453
茨城	36,827	36,984	35,741	35,644	35,001	35,615	36,297	33,804	31,463	33,157	35,164	38,442
栃木	26,144	25,961	25,110	25,123	24,246	25,064	25,969	24,278	23,428	24,633	25,478	28,327
群馬	24,503	24,067	23,478	22,897	22,543	23,338	23,981	22,956	22,759	23,778	24,691	26,967
埼玉	73,300	74,041	71,932	71,851	71,641	73,254	74,570	69,961	67,017	70,139	72,864	78,837
千葉	62,892	63,717	61,804	61,473	61,349	62,032	64,223	60,744	57,767	60,679	63,693	67,274
東京	172,997	174,556	169,259	168,713	166,248	168,651	173,210	163,886	154,455	159,673	166,543	180,828
神奈川	103,499	101,964	98,890	98,272	98,011	99,738	102,295	95,696	90,938	95,460	99,105	106,392
新潟	41,650	39,784	35,848	33,479	32,949	33,764	34,384	33,255	34,699	42,119	42,429	44,033
富山	15,740	15,402	14,679	14,127	13,943	14,409	14,365	13,289	14,030	17,508	17,116	16,366
石川	19,067	18,511	17,829	17,495	16,912	17,563	18,031	16,059	16,254	20,073	21,019	20,922
福井	9,807	9,803	9,170	8,974	8,877	9,356	9,300	8,771	8,726	11,113	11,216	10,950
山梨	9,792	9,659	9,549	9,289	9,063	9,299	9,342	8,757	8,831	9,354	9,827	10,388
長野	29,025	27,236	25,939	25,602	24,673	25,405	25,393	24,967	27,894	30,234	28,552	31,536
岐阜	28,067	27,466	26,811	26,672	26,077	27,003	27,139	25,267	25,007	27,650	28,110	30,413
静岡	41,393	41,310	40,107	40,157	39,929	41,334	42,205	39,187	37,688	40,479	41,887	44,874
愛知	90,088	90,560	87,523	86,628	85,932	88,462	90,314	84,745	80,508	85,155	86,803	92,371
三重	20,619	20,572	19,959	20,246	19,691	20,339	20,547	19,349	18,222	19,548	20,234	22,127
滋賀	18,895	18,364	17,822	17,606	17,303	17,942	17,864	16,475	15,631	16,520	17,538	19,309
京都	40,070	40,076	38,838	38,298	37,906	38,670	39,562	36,879	34,772	37,616	39,325	43,172
大阪	156,905	157,542	154,011	151,921	150,085	152,832	156,612	147,815	138,624	146,202	153,392	167,899
兵庫	82,429	82,824	80,734	79,705	78,925	80,095	81,669	76,777	72,314	77,036	80,262	87,324
奈良	21,063	20,882	20,538	20,342	20,213	20,586	20,982	19,536	18,470	20,015	20,993	22,727
和歌山	13,709	13,766	13,720	13,583	13,423	13,769	14,077	13,416	12,599	13,745	14,057	14,990
鳥取	7,777	7,727	7,631	7,524	7,507	7,820	8,057	7,539	7,374	8,261	8,274	8,765
島根	12,964	12,815	12,451	12,231	12,069	12,095	12,166	11,335	10,954	12,058	12,301	12,601
岡山	33,307	32,830	31,664	31,363	31,061	32,313	32,864	30,750	29,260	31,560	32,407	34,016
広島	42,819	42,330	41,138	40,291	39,376	40,616	41,479	39,030	37,021	39,827	41,131	44,642
山口	25,333	25,097	24,433	24,569	24,134	24,674	24,855	23,046	21,943	23,780	24,372	26,031
徳島	13,674	13,977	13,544	13,175	12,584	12,651	12,789	11,863	11,366	12,250	12,548	13,068
香川	15,844	15,195	14,783	14,619	14,678	15,013	14,983	13,976	13,458	14,570	15,112	16,275
愛媛	21,756	22,169	21,760	21,243	20,699	21,193	21,560	20,099	19,183	20,480	20,954	22,292
高知	16,064	16,424	15,807	16,180	16,110	15,565	15,113	14,203	13,442	14,403	14,229	15,448
福岡	94,002	94,098	92,119	90,121	88,402	90,777	93,070	87,583	81,754	86,610	90,050	96,232
佐賀	15,656	15,372	14,869	14,514	14,156	14,589	14,790	14,025	13,167	14,082	14,803	15,978
長崎	24,774	24,840	24,546	24,131	23,475	24,205	24,170	22,716	21,569	23,737	24,378	25,883
熊本	30,529	30,621	30,251	30,301	29,779	30,326	30,446	28,567	27,331	28,652	29,462	31,567
大分	23,503	23,716	23,100	22,705	22,089	22,214	22,394	21,012	19,870	21,592	22,187	23,636
宮崎	21,418	22,117	22,174	21,922	21,846	22,096	21,894	20,142	18,689	19,747	19,650	20,769
鹿児島	33,099	34,551	32,700	31,398	30,249	30,731	30,518	28,235	26,218	27,726	28,384	30,531
沖縄	21,499	22,353	21,747	21,857	20,826	21,213	21,430	20,788	19,663	20,918	21,207	22,493

資料：「職業安定業務統計」

注：新規学卒者及びパートタイムを除く。

○ 月間有効求職者（つづき）

（人）

年度 月	1998年度											
	4月	5月	6月	7月	8月	9月	10月	11月	12月	1月	2月	3月
合計	2,289,066	2,199,984	2,136,617	2,115,462	2,090,735	2,103,590	2,143,982	2,068,055	2,043,811	2,173,520	2,175,862	2,293,317
北海道	259,398	169,360	129,878	116,887	112,156	108,391	110,660	121,052	184,169	244,412	248,798	261,600
青森	47,307	47,533	41,719	37,095	37,513	36,048	34,767	34,858	50,705	58,326	41,195	39,233
岩手	29,817	29,911	28,697	27,179	26,026	25,978	27,269	25,259	25,364	28,307	28,876	30,614
宮城	38,644	38,969	39,390	39,647	39,167	39,336	39,722	38,177	36,344	37,608	38,180	40,339
秋田	32,146	33,027	26,946	23,641	22,721	22,777	23,645	23,762	26,334	29,721	27,278	26,304
山形	24,655	26,093	23,072	21,415	21,093	21,758	21,965	21,471	21,769	23,173	22,659	23,161
福島	33,592	33,098	32,831	33,178	32,243	33,081	33,437	32,126	31,076	33,197	32,379	34,435
茨城	42,488	42,668	42,353	42,634	41,769	42,594	44,201	42,679	39,570	40,498	42,128	45,156
栃木	30,425	30,112	30,181	30,172	29,405	30,070	31,138	29,771	28,606	28,492	28,800	31,076
群馬	29,019	28,425	28,272	28,293	27,992	28,489	28,780	27,882	26,732	27,154	27,170	28,726
埼玉	85,868	85,961	86,401	87,007	86,085	87,337	91,033	87,735	82,897	85,146	85,343	89,348
千葉	75,182	75,833	75,391	76,252	75,687	76,074	79,081	75,749	70,637	71,903	73,410	76,461
東京	193,916	194,906	193,630	195,718	194,747	197,535	204,224	198,388	186,475	187,761	189,969	204,203
神奈川	115,516	116,088	116,044	117,112	118,102	118,265	122,425	117,375	109,476	113,194	115,522	122,243
新潟	48,292	46,522	44,227	42,529	42,104	42,866	43,349	42,267	42,065	48,126	46,739	48,795
富山	17,772	17,450	17,542	17,411	17,505	17,847	17,864	16,995	17,307	20,274	19,019	18,575
石川	21,686	21,340	21,271	20,990	20,671	20,810	21,348	19,576	19,127	22,692	22,702	23,258
福井	11,897	11,983	11,750	11,855	11,713	12,248	12,702	12,100	11,893	13,597	13,363	12,535
山梨	10,880	10,746	10,631	10,730	10,676	10,995	11,054	10,707	10,491	11,188	11,388	11,831
長野	34,282	31,948	31,033	30,526	29,614	30,119	30,124	29,775	31,699	32,492	30,770	32,952
岐阜	32,592	32,419	31,617	31,628	31,529	32,254	32,504	31,277	29,774	30,522	30,986	33,211
静岡	48,119	47,043	46,665	46,957	46,719	47,792	48,415	45,798	43,126	44,096	44,424	46,949
愛知	101,722	103,124	103,188	103,220	102,223	103,019	105,089	100,818	94,824	96,901	97,874	102,694
三重	24,026	23,760	23,961	24,180	23,581	23,808	24,223	23,166	22,067	22,679	23,252	24,818
滋賀	20,294	19,806	19,825	20,027	19,762	20,254	20,547	19,685	18,552	18,961	19,804	21,656
京都	46,739	46,617	46,027	45,892	45,509	45,920	47,233	45,196	42,155	43,335	43,710	47,209
大阪	183,748	184,560	185,896	187,736	186,476	186,910	190,102	181,174	167,351	170,269	174,535	185,883
兵庫	96,623	97,618	97,790	98,586	98,425	96,739	98,646	92,787	87,209	89,232	91,111	97,294
奈良	24,854	24,756	24,718	24,590	24,425	24,766	25,268	24,116	22,610	23,395	23,567	25,025
和歌山	15,932	16,170	16,179	16,467	16,474	16,677	16,797	15,792	14,813	15,194	15,188	15,759
鳥取	9,275	9,128	9,101	9,205	9,125	9,312	9,323	8,801	8,637	9,028	8,888	9,439
島根	13,713	13,461	13,197	12,906	12,924	13,162	13,385	12,652	12,022	12,489	12,336	12,565
岡山	37,147	36,892	36,387	36,211	35,667	36,160	36,918	35,247	33,722	34,418	34,609	36,706
広島	49,266	48,569	48,649	48,159	47,175	47,762	48,630	46,309	42,868	44,093	44,406	47,373
山口	28,683	28,309	27,842	27,543	27,038	27,589	27,846	26,427	24,543	25,486	25,896	27,352
徳島	15,433	15,346	15,421	15,263	14,431	14,384	14,291	13,379	12,724	13,363	13,216	13,580
香川	17,976	18,018	17,860	17,683	17,641	17,971	18,005	17,238	16,141	17,122	17,345	18,379
愛媛	24,740	25,231	24,877	23,712	23,293	23,783	24,039	22,696	21,197	22,129	22,205	23,183
高知	17,755	17,691	17,742	18,214	18,008	16,715	16,365	15,379	14,481	14,938	14,821	16,026
福岡	106,865	106,895	106,525	105,816	105,969	107,960	109,844	104,483	97,133	98,315	99,887	105,890
佐賀	17,871	17,851	17,974	17,913	17,673	18,021	18,278	17,561	16,227	16,704	16,955	17,777
長崎	28,012	28,128	28,261	28,300	28,256	28,417	28,187	26,898	25,523	26,868	26,944	28,166
熊本	34,749	35,000	34,860	35,604	34,788	35,181	35,465	33,599	31,675	32,166	32,467	34,043
大分	25,957	25,780	25,207	25,194	24,651	24,840	24,918	23,566	21,793	22,556	22,912	24,466
宮崎	23,498	23,753	23,784	23,718	23,103	23,503	23,116	21,514	19,610	20,597	20,799	22,317
鹿児島	36,233	37,115	36,946	35,965	34,929	34,587	34,170	31,819	28,945	29,266	29,683	31,459
沖縄	24,462	24,971	24,859	24,502	23,952	23,486	23,590	22,974	21,353	22,137	22,354	23,253

資料：「職業安定業務統計」

注：新規学卒者及びパートタイムを除く。

○ 月間有効求職者（つづき）

（人）

年度 月	1999年度											
	4月	5月	6月	7月	8月	9月	10月	11月	12月	1月	2月	3月
合計	2,470,365	2,339,003	2,258,132	2,193,512	2,169,267	2,155,901	2,150,958	2,091,742	2,047,775	2,180,181	2,202,916	2,288,988
北海道	251,524	163,754	127,891	114,905	110,136	106,166	105,751	117,262	183,426	240,084	246,947	260,351
青森	47,956	46,880	42,401	36,253	35,666	34,145	32,314	32,564	49,580	57,014	44,493	38,346
岩手	32,451	32,025	30,712	27,722	26,740	26,470	27,084	25,701	25,676	28,091	29,238	31,060
宮城	43,831	42,972	42,451	40,627	39,676	39,509	38,824	37,501	34,919	36,665	37,061	37,974
秋田	32,451	33,236	27,808	23,715	23,138	22,631	22,667	22,397	23,834	28,137	27,100	26,650
山形	26,886	27,238	24,844	22,581	22,007	22,180	21,837	21,118	20,490	22,503	22,157	22,937
福島	37,355	36,356	35,503	34,788	34,310	34,358	34,160	33,633	32,039	34,227	33,140	34,186
茨城	49,633	48,813	47,974	46,543	46,115	46,343	46,778	44,956	41,012	41,877	43,253	46,050
栃木	33,883	33,300	33,344	32,564	32,163	31,968	32,161	31,157	28,898	29,304	29,630	31,577
群馬	30,601	29,958	29,710	29,062	28,953	29,416	29,370	28,708	27,135	27,921	28,170	29,148
埼玉	97,598	95,372	94,590	93,662	93,421	92,565	92,929	90,065	83,443	84,954	86,136	88,963
千葉	84,570	82,990	82,240	82,206	81,474	81,046	81,478	79,281	73,282	74,890	76,414	78,595
東京	218,837	214,655	209,857	205,072	202,616	200,610	199,439	192,420	178,100	180,738	184,888	192,938
神奈川	133,458	130,083	129,047	128,161	127,317	125,626	126,710	121,895	112,285	115,303	117,410	120,878
新潟	52,060	49,582	46,507	43,950	43,450	43,014	43,137	42,463	42,358	48,197	48,150	49,423
富山	19,668	18,962	18,416	17,908	17,653	17,832	17,758	16,905	17,385	19,988	19,092	18,291
石川	23,942	23,134	22,401	21,783	21,328	21,643	22,101	20,407	19,638	22,849	22,660	22,913
福井	13,507	13,184	12,839	12,394	12,176	12,159	12,011	11,460	10,868	12,833	12,732	11,975
山梨	12,423	12,037	12,085	11,881	11,738	11,880	11,788	11,391	11,251	11,937	11,970	12,150
長野	35,172	32,423	31,270	30,289	29,962	30,045	29,625	29,806	31,322	32,012	29,882	31,007
岐阜	34,857	34,075	33,327	32,755	32,622	32,677	32,253	31,327	29,703	31,049	31,370	32,494
静岡	50,941	49,761	49,273	49,088	49,357	49,730	49,924	47,692	44,549	45,808	46,782	48,715
愛知	112,475	111,275	109,845	108,189	108,342	107,633	106,642	103,300	96,376	98,545	98,996	101,889
三重	26,514	26,160	26,203	26,184	25,716	25,397	25,279	23,916	22,378	23,191	23,871	25,422
滋賀	23,135	21,736	20,955	20,591	20,528	20,425	20,173	19,263	18,023	18,272	18,881	20,825
京都	50,942	49,922	48,698	47,477	47,166	47,115	47,395	45,593	42,230	43,528	44,308	47,520
大阪	201,941	196,290	193,191	190,781	188,995	187,546	187,239	180,368	166,701	169,174	174,094	183,522
兵庫	107,428	106,123	104,187	101,185	99,690	99,799	99,770	96,103	88,198	90,922	93,070	97,755
奈良	27,163	26,670	26,449	25,972	25,690	25,520	25,734	24,637	22,754	23,789	24,486	25,710
和歌山	16,645	16,234	16,210	16,281	16,023	16,051	16,258	15,574	14,321	14,903	15,483	16,348
鳥取	9,956	9,596	9,385	9,216	9,148	9,321	9,385	8,917	8,427	8,778	8,792	9,387
島根	13,494	13,100	12,785	12,364	12,515	12,118	11,933	11,527	10,781	11,492	11,727	11,862
岡山	40,077	39,261	38,332	38,016	37,829	37,978	37,797	36,451	33,921	34,896	35,962	37,417
広島	51,694	50,725	50,500	49,272	48,977	49,251	49,704	47,920	44,093	44,958	45,703	48,123
山口	29,754	28,680	28,149	28,050	27,963	27,994	27,961	26,991	24,971	26,312	26,649	27,552
徳島	15,419	15,392	15,101	14,807	14,353	14,293	14,121	13,467	12,541	13,066	13,236	13,649
香川	19,776	19,411	19,381	19,022	19,144	19,201	18,881	18,183	16,755	17,439	18,315	19,474
愛媛	25,600	25,067	25,140	25,037	24,925	24,996	24,700	23,503	21,590	22,503	22,990	23,832
高知	18,317	18,096	17,300	17,427	17,477	16,725	16,375	15,733	14,800	15,752	15,754	16,975
福岡	116,253	114,535	112,917	110,481	110,462	110,192	110,861	107,518	99,268	101,710	104,312	109,223
佐賀	19,208	18,840	18,847	18,554	18,212	18,211	18,061	17,397	15,923	16,549	17,051	17,844
長崎	30,235	29,948	29,622	29,121	28,802	29,474	29,344	28,221	26,364	27,995	28,201	29,360
熊本	36,865	36,622	36,416	35,894	35,197	34,934	34,864	33,201	30,788	31,972	32,558	33,997
大分	27,353	26,825	26,483	26,212	25,861	25,952	26,086	24,756	22,872	23,484	24,416	25,236
宮崎	24,671	25,147	25,122	24,932	24,821	24,668	24,331	23,030	21,084	21,737	21,988	23,247
鹿児島	36,759	37,231	36,949	35,564	34,828	34,687	33,426	31,664	28,503	29,051	29,924	31,597
沖縄	25,087	25,327	25,475	24,974	24,585	24,407	24,539	24,400	22,920	23,782	23,474	24,601

資料：「職業安定業務統計」

注：新規学卒者及びパートタイムを除く。

○ 月間有効求職者（つづき）

（人）

年度 月	2000年度											
	4月	5月	6月	7月	8月	9月	10月	11月	12月	1月	2月	3月
合計	2,406,875	2,319,450	2,220,891	2,142,153	2,130,347	2,103,099	2,119,781	2,039,363	2,003,588	2,127,323	2,141,600	2,264,816
北海道	247,422	166,824	132,889	117,906	113,081	108,757	108,948	118,301	183,820	233,033	236,952	253,929
青森	45,220	45,693	40,305	36,002	36,046	34,387	33,693	34,106	51,299	58,474	41,090	40,697
岩手	32,414	32,460	30,555	28,336	27,691	27,022	27,816	26,064	25,935	28,358	29,238	30,944
宮城	41,360	41,677	41,434	39,731	39,626	39,119	39,973	38,231	35,699	36,944	37,547	39,541
秋田	32,053	33,010	28,009	24,424	23,938	23,731	24,014	23,912	25,660	28,909	26,960	27,412
山形	26,119	26,774	23,474	21,806	21,425	21,682	22,201	21,530	21,248	22,001	21,869	23,064
福島	36,579	36,210	34,905	33,976	33,520	32,965	33,252	31,550	30,437	32,566	32,311	34,104
茨城	48,627	48,387	47,189	46,065	45,584	44,478	44,815	42,696	38,785	39,753	40,705	43,787
栃木	33,324	33,044	31,965	31,106	30,842	30,620	31,083	29,907	28,206	29,229	29,239	31,354
群馬	30,208	29,878	28,909	28,119	27,995	27,840	28,059	27,046	25,900	27,073	27,136	28,515
埼玉	92,342	92,856	90,295	88,155	88,207	87,278	88,598	84,680	78,584	80,404	80,820	85,063
千葉	83,655	82,833	80,468	79,353	79,418	77,937	78,874	75,082	69,502	71,546	72,429	75,099
東京	200,125	198,488	192,820	187,942	187,603	185,547	187,422	178,596	165,040	167,554	171,116	181,379
神奈川	128,947	127,101	122,004	120,186	120,704	118,354	119,569	113,467	105,175	107,804	107,839	111,766
新潟	51,760	50,188	47,089	43,535	42,227	41,578	41,850	40,678	40,163	44,776	45,233	47,149
富山	18,821	18,507	17,827	17,223	17,294	17,331	16,994	16,128	16,264	18,795	18,603	18,354
石川	22,693	22,314	21,262	20,534	20,181	20,658	21,260	19,676	19,212	21,397	22,464	23,245
福井	12,558	12,589	12,343	11,729	11,594	11,648	11,871	11,322	10,934	12,750	12,958	12,744
山梨	12,315	12,116	11,770	11,364	11,372	11,314	11,471	10,990	10,718	11,188	11,304	11,957
長野	32,374	30,880	29,827	28,653	28,350	28,224	28,003	27,689	29,239	30,158	29,331	30,778
岐阜	34,080	34,155	33,166	32,189	32,505	32,252	32,584	31,214	29,416	30,698	31,188	33,273
静岡	50,536	50,658	49,254	48,324	48,782	48,257	48,067	45,587	41,996	43,234	43,747	45,631
愛知	109,034	108,989	105,886	103,531	103,375	101,983	103,127	99,016	92,761	95,413	96,156	101,264
三重	26,441	26,058	25,173	24,440	24,073	23,953	24,125	23,023	21,320	21,909	22,338	24,509
滋賀	21,308	21,050	20,306	20,102	19,998	19,837	19,846	18,839	17,533	18,019	19,022	21,081
京都	50,019	49,666	48,583	46,895	46,867	46,265	46,277	43,976	40,920	43,047	44,249	47,865
大阪	194,112	194,439	191,933	186,617	184,461	181,298	183,470	175,282	162,655	165,662	170,375	183,005
兵庫	104,824	105,764	104,074	100,170	99,564	99,046	99,523	94,799	87,057	90,321	92,950	98,966
奈良	27,424	27,078	26,747	26,066	26,029	25,817	26,066	24,956	23,402	24,659	25,501	26,716
和歌山	17,041	17,228	16,824	16,652	16,995	16,824	16,939	16,259	15,197	15,960	16,151	17,440
鳥取	9,770	9,773	9,647	9,248	9,420	9,512	9,657	9,078	8,507	9,051	9,355	10,125
島根	12,575	12,539	12,289	11,934	12,023	11,924	12,020	11,441	10,932	11,325	11,394	11,667
岡山	39,072	38,744	38,011	37,024	36,978	37,008	37,310	35,824	33,370	34,856	36,048	38,130
広島	51,243	50,630	49,741	48,831	48,677	48,397	48,385	45,728	42,570	44,383	45,478	48,055
山口	29,572	29,136	28,613	28,056	28,018	28,158	28,255	26,795	25,021	26,010	26,345	27,584
徳島	15,446	15,139	15,117	14,680	14,685	14,468	14,746	14,248	13,573	13,906	14,554	15,179
香川	20,786	20,513	19,878	19,288	19,581	19,841	19,848	18,719	17,340	17,978	18,158	19,118
愛媛	26,154	26,243	26,420	25,655	25,552	25,534	25,482	24,251	22,746	23,589	23,580	24,558
高知	18,596	18,755	18,493	18,742	18,980	18,149	17,752	16,815	15,800	16,131	16,288	17,561
福岡	117,670	117,105	114,166	110,260	110,111	109,119	110,121	105,313	97,288	100,155	102,898	109,992
佐賀	19,116	19,091	18,899	18,261	18,267	18,241	18,429	17,483	15,969	16,273	16,617	17,800
長崎	31,497	31,492	31,084	30,566	30,635	30,466	30,883	29,624	27,772	28,735	28,868	30,442
熊本	35,654	35,550	35,246	34,915	34,474	33,850	34,263	32,731	30,212	31,188	31,843	33,969
大分	27,040	27,017	26,439	25,834	25,681	25,481	25,455	24,145	22,649	23,579	24,174	25,664
宮崎	26,110	26,624	26,576	26,205	26,219	25,872	25,533	23,881	21,832	22,470	22,300	23,623
鹿児島	36,634	37,744	37,156	35,965	35,712	35,378	35,395	33,388	30,472	31,407	31,726	33,833
沖縄	26,205	26,441	25,831	25,558	25,987	25,699	26,457	25,297	23,458	24,653	25,153	26,885

資料：「職業安定業務統計」

注：新規学卒者及びパートタイムを除く。

○ 月間有効求職者（つづき）

（人）

年度 月	2001年度											
	4月	5月	6月	7月	8月	9月	10月	11月	12月	1月	2月	3月
合計	2,440,525	2,377,260	2,262,172	2,220,717	2,206,661	2,192,432	2,295,825	2,248,869	2,219,826	2,379,876	2,383,670	2,467,957
北海道	246,569	169,529	131,238	120,001	115,405	110,700	113,534	122,560	179,119	232,756	236,519	251,356
青森	47,097	48,344	42,403	38,726	38,650	37,410	37,731	38,321	56,443	64,520	48,205	43,684
岩手	34,098	34,557	33,202	31,873	30,987	30,921	33,637	32,596	32,617	35,269	35,542	37,325
宮城	43,777	44,476	43,783	42,824	42,475	42,484	44,952	44,316	42,426	44,817	44,728	45,590
秋田	33,117	34,777	30,613	27,967	27,951	28,071	29,957	29,957	31,741	36,756	34,850	34,189
山形	27,439	29,348	27,522	26,009	25,961	26,211	27,459	27,218	27,254	29,597	29,469	30,600
福島	38,102	39,043	38,329	38,505	38,273	38,408	40,925	40,772	39,888	41,712	40,630	41,908
茨城	47,505	48,016	47,276	46,990	46,826	47,432	50,069	49,435	45,932	47,569	47,980	50,016
栃木	34,027	34,572	34,071	33,964	33,420	33,751	35,857	35,928	34,580	36,848	36,446	37,624
群馬	30,415	30,660	30,186	29,613	29,575	29,668	32,086	31,613	30,649	32,506	32,717	33,842
埼玉	91,657	92,396	89,577	88,784	89,072	88,197	93,603	91,212	86,212	89,660	89,839	94,265
千葉	81,058	80,894	77,452	76,818	77,668	77,130	82,058	80,481	75,768	78,686	78,515	81,170
東京	192,015	192,700	185,790	183,804	183,900	183,434	192,134	188,701	181,381	193,240	200,000	209,471
神奈川	121,211	120,401	114,881	114,630	114,582	115,230	122,701	119,821	112,784	116,881	116,010	118,852
新潟	51,406	51,199	48,198	46,089	45,322	44,454	46,721	45,767	46,918	52,127	51,835	52,422
富山	19,501	19,315	18,515	18,398	18,459	18,481	19,481	19,150	19,719	22,063	21,163	20,708
石川	24,018	23,746	22,957	22,827	22,347	22,295	23,486	22,029	21,644	24,614	25,278	25,831
福井	13,861	13,885	13,671	13,552	13,491	13,637	14,205	13,702	13,458	15,626	14,983	14,663
山梨	12,664	12,994	12,613	12,586	12,606	13,051	14,020	13,924	13,732	14,319	14,180	14,810
長野	33,867	32,897	31,741	31,635	31,249	31,440	33,342	34,109	35,152	38,613	36,916	37,981
岐阜	35,398	35,186	34,245	34,309	34,524	34,383	35,791	34,583	33,083	34,925	35,047	36,187
静岡	48,582	48,503	46,908	47,282	47,853	47,804	49,743	48,772	46,280	47,824	47,687	49,166
愛知	112,289	113,522	109,478	108,887	108,856	107,392	113,037	110,441	104,471	107,573	104,926	106,761
三重	26,238	26,321	25,681	25,584	25,373	25,604	26,913	26,702	25,037	25,948	25,997	27,666
滋賀	22,320	22,092	21,453	21,520	21,445	21,619	23,035	22,377	21,171	22,346	23,485	24,858
京都	51,083	51,047	49,407	48,593	48,354	47,935	50,098	48,460	45,113	47,098	47,462	50,201
大阪	197,291	198,470	194,493	191,586	189,299	186,842	195,587	190,629	177,418	182,014	187,605	198,294
兵庫	107,125	108,050	104,598	103,128	101,630	101,897	106,116	103,149	95,615	98,811	99,194	103,988
奈良	29,345	29,357	28,342	27,925	27,817	27,458	28,691	27,888	26,595	27,629	28,321	28,634
和歌山	18,849	18,988	18,606	18,221	17,869	17,883	18,499	17,753	16,236	17,206	17,170	17,564
鳥取	10,730	10,505	10,015	9,938	9,909	10,163	10,592	10,392	10,399	11,274	11,537	11,890
島根	12,696	12,684	12,262	12,173	12,359	12,210	12,749	12,566	11,989	12,620	12,686	13,026
岡山	41,474	41,309	40,212	39,732	39,641	39,989	41,999	40,341	37,846	39,393	39,602	40,718
広島	53,716	53,011	50,670	49,594	48,910	48,660	50,609	48,415	44,886	46,804	47,344	48,277
山口	30,639	30,174	29,004	28,691	28,367	28,382	29,878	28,774	26,461	27,843	28,290	28,553
徳島	17,469	17,331	16,843	16,366	15,801	15,616	16,379	15,677	14,641	15,420	15,054	15,053
香川	20,976	21,284	20,634	20,589	20,190	19,790	20,342	19,549	18,251	19,249	19,114	19,876
愛媛	27,279	27,695	26,739	26,136	26,130	25,815	26,790	25,378	23,592	24,228	23,966	24,278
高知	19,976	20,033	19,682	19,901	19,851	18,573	18,434	17,655	16,526	17,092	17,388	18,016
福岡	120,850	121,785	117,341	114,861	115,883	115,132	119,216	114,207	105,993	109,471	113,485	118,545
佐賀	19,410	19,570	19,076	18,883	18,539	18,425	19,160	18,734	17,512	17,916	18,261	19,190
長崎	33,157	33,530	32,713	32,020	31,621	31,616	32,734	30,897	30,073	31,643	31,888	33,158
熊本	37,428	37,834	37,186	37,406	37,400	37,256	38,773	37,360	35,534	36,211	38,470	39,891
大分	27,848	28,123	27,475	27,650	27,287	27,388	28,043	26,839	25,181	26,447	27,273	27,922
宮崎	26,674	26,984	26,476	26,523	26,498	26,235	27,031	24,973	22,965	23,777	24,306	24,915
鹿児島	39,128	40,760	39,809	39,327	38,888	38,840	39,542	37,393	34,200	35,101	36,510	38,330
沖縄	29,151	29,363	28,806	28,297	28,148	27,120	28,086	27,353	25,341	25,834	25,797	26,693

資料：「職業安定業務統計」

注：新規学卒者及びパートタイムを除く。

○ 月間有効求職者（つづき）

（人）

年度 月	2002年度											
	4月	5月	6月	7月	8月	9月	10月	11月	12月	1月	2月	3月
合計	2,686,582	2,603,183	2,449,118	2,424,834	2,330,541	2,311,313	2,333,897	2,213,881	2,134,350	2,239,826	2,240,939	2,346,225
北海道	244,995	168,874	132,022	122,358	114,178	110,057	111,161	118,924	171,985	223,232	226,065	241,882
青森	49,603	48,598	41,533	40,457	39,554	37,347	35,760	35,115	47,782	58,854	43,676	40,191
岩手	40,514	40,104	37,624	35,849	33,359	32,180	31,976	28,861	27,910	29,917	31,118	32,494
宮城	51,417	52,378	50,797	49,687	47,064	46,566	47,376	44,195	40,926	42,294	43,630	45,494
秋田	39,286	38,649	34,044	31,220	29,055	28,386	28,269	27,461	28,430	30,206	29,608	29,660
山形	35,364	33,794	30,363	28,793	27,149	27,057	26,769	25,293	24,552	25,421	25,796	26,958
福島	46,207	45,944	43,513	42,990	40,337	40,115	39,845	37,511	35,638	36,759	35,930	38,770
茨城	54,968	56,200	54,645	56,342	54,289	53,514	54,201	51,080	47,071	47,743	48,278	50,831
栃木	40,514	40,403	38,876	38,639	37,002	36,654	36,894	35,999	33,952	34,353	33,529	34,827
群馬	37,126	36,797	35,228	35,277	33,870	33,666	34,881	33,297	31,256	31,653	31,072	31,848
埼玉	104,066	105,811	101,601	101,897	98,668	98,116	101,438	96,517	89,342	90,237	90,133	92,789
千葉	91,229	91,843	88,232	88,946	87,173	86,284	88,309	83,075	76,237	76,805	77,226	80,027
東京	225,086	226,881	217,109	217,400	211,568	211,734	218,483	211,872	197,766	201,416	202,475	212,627
神奈川	131,821	132,283	124,956	127,639	125,708	125,143	127,468	122,170	112,994	113,299	112,975	116,749
新潟	57,361	54,990	50,575	48,404	45,795	45,176	44,773	42,953	42,617	46,579	46,077	47,585
富山	21,795	21,234	19,822	19,634	18,789	18,464	18,315	17,145	16,894	18,891	18,453	18,607
石川	26,522	26,024	24,541	23,972	22,540	22,510	22,783	20,932	19,977	22,558	22,704	24,408
福井	16,506	16,494	15,597	15,290	14,715	14,724	14,925	14,133	13,232	14,588	14,506	14,785
山梨	15,827	15,528	14,723	14,465	13,897	13,943	14,166	13,267	12,497	12,684	12,932	13,336
長野	40,978	39,440	37,039	36,210	34,500	34,807	35,370	33,928	34,055	35,424	34,526	35,722
岐阜	38,987	38,376	36,252	36,037	34,794	34,321	34,390	31,980	30,178	30,946	31,267	32,600
静岡	53,998	53,815	51,209	51,238	49,861	49,659	49,436	46,457	42,691	43,766	43,943	46,192
愛知	118,740	120,061	115,331	115,539	111,876	111,649	112,622	104,742	96,903	97,967	97,581	100,669
三重	29,980	29,933	28,528	28,520	27,523	27,509	28,129	26,472	24,455	25,238	25,524	27,237
滋賀	26,832	25,858	24,271	24,046	23,131	23,183	23,436	21,798	20,370	20,879	21,753	23,766
京都	54,311	53,921	51,562	50,956	49,423	49,221	49,753	46,238	42,381	43,101	43,938	47,503
大阪	216,879	215,435	206,103	204,373	197,368	195,229	198,814	188,604	172,970	172,533	175,165	183,470
兵庫	115,811	116,018	111,759	110,595	105,766	106,166	106,305	98,315	90,654	92,216	93,537	98,568
奈良	31,915	31,708	30,452	30,271	29,195	28,933	29,027	27,070	24,900	25,259	25,398	26,829
和歌山	19,126	19,040	18,666	18,544	17,620	17,953	18,118	16,847	15,578	16,208	16,373	17,138
鳥取	12,717	12,530	12,030	12,052	11,348	11,326	11,277	10,522	9,871	9,990	9,915	10,257
島根	14,593	14,434	13,712	13,721	13,283	13,433	13,435	12,654	11,750	12,169	12,136	12,521
岡山	43,533	42,972	41,156	40,892	39,605	39,505	40,272	37,535	34,578	35,314	35,352	37,183
広島	52,644	52,760	50,686	50,281	48,279	47,970	48,462	45,435	41,843	42,769	43,595	46,296
山口	32,274	31,587	29,999	30,566	29,286	29,435	29,578	27,754	26,031	27,103	27,351	28,468
徳島	17,604	17,541	17,074	16,866	15,921	15,872	15,943	14,516	13,163	13,264	13,311	14,165
香川	22,155	21,863	20,821	20,828	20,127	20,336	20,468	18,777	17,191	17,442	17,941	19,098
愛媛	27,317	27,541	26,346	26,568	25,943	25,978	26,212	24,038	21,903	23,142	23,272	24,697
高知	20,971	20,936	20,036	20,636	19,739	19,029	18,562	17,239	15,766	16,511	16,591	17,793
福岡	131,718	131,551	126,694	125,506	121,307	120,697	120,743	112,205	101,897	103,041	104,851	110,956
佐賀	20,944	20,772	19,962	19,660	18,683	18,937	18,894	17,820	16,394	16,502	16,937	18,029
長崎	36,085	35,240	33,823	33,936	32,018	32,185	32,176	30,142	27,630	28,606	29,833	31,451
熊本	43,342	42,687	40,770	40,679	39,039	37,994	37,719	34,787	31,798	32,245	32,386	34,046
大分	31,172	30,766	29,011	28,697	27,069	27,031	26,842	24,735	22,601	23,473	24,137	25,669
宮崎	28,399	28,805	28,250	27,458	25,713	25,207	24,769	22,074	19,641	20,152	20,198	21,197
鹿児島	44,294	44,876	42,955	42,190	39,795	39,166	38,146	35,023	31,507	31,754	32,014	33,978
沖縄	29,056	29,888	28,820	28,710	27,619	26,946	27,207	26,374	24,593	25,323	25,931	26,859

資料：「職業安定業務統計」

注：新規学卒者及びパートタイムを除く。

○ 月間有効求職者（つづき）

（人）

年度 月	2003年度											
	4月	5月	6月	7月	8月	9月	10月	11月	12月	1月	2月	3月
合計	2,515,466	2,426,081	2,327,557	2,272,638	2,152,963	2,144,785	2,134,056	1,979,952	1,911,778	2,004,484	2,015,960	2,159,822
北海道	236,735	164,901	133,398	121,557	112,062	108,533	108,972	113,481	165,122	209,334	210,804	233,301
青森	46,730	46,458	43,082	40,375	38,369	37,585	36,868	35,858	48,554	58,719	44,730	42,818
岩手	34,706	34,523	32,961	30,851	28,544	28,105	28,337	25,792	25,710	27,391	29,072	32,093
宮城	48,174	47,909	46,632	45,099	42,959	43,107	42,477	38,763	35,867	36,401	37,122	39,651
秋田	35,330	35,303	31,870	29,607	26,766	26,531	26,052	24,811	24,947	27,239	25,959	25,890
山形	29,916	29,396	27,422	26,059	24,281	24,551	24,218	22,650	21,301	21,783	21,813	23,408
福島	41,207	40,131	38,457	38,164	36,139	36,829	35,825	33,468	31,434	32,407	32,548	36,054
茨城	54,366	54,001	52,246	50,974	47,512	47,031	47,699	44,055	39,685	40,333	41,550	44,884
栃木	36,863	36,311	35,204	34,949	32,935	33,040	33,087	30,576	28,533	28,936	28,743	31,028
群馬	34,236	33,434	32,348	31,492	29,783	29,752	29,896	27,585	25,891	26,279	27,049	28,615
埼玉	99,624	98,885	96,139	94,903	90,348	89,728	90,512	83,976	77,735	78,589	78,291	82,491
千葉	86,667	85,683	83,382	82,700	78,279	77,667	77,938	72,053	66,452	66,910	67,691	71,441
東京	226,006	225,356	218,727	215,020	205,254	203,874	203,916	190,759	176,290	178,995	183,147	193,517
神奈川	124,220	121,875	118,099	116,546	112,697	112,495	112,877	103,403	94,957	95,413	97,190	102,314
新潟	51,061	48,761	46,622	44,542	42,025	41,926	40,925	38,343	38,063	41,476	40,562	42,632
富山	19,210	18,504	17,534	17,198	16,711	16,530	16,113	14,654	14,273	15,943	15,500	15,642
石川	24,397	23,872	22,984	22,241	21,075	21,240	21,139	18,961	17,941	19,428	19,479	20,922
福井	15,864	15,837	15,208	15,025	14,080	14,216	14,074	12,859	11,988	13,301	12,794	13,420
山梨	14,239	14,234	13,695	13,595	12,859	12,832	12,439	11,409	10,638	10,683	10,799	11,258
長野	38,927	37,870	36,758	36,018	34,166	33,549	32,788	30,785	30,951	30,656	30,103	31,636
岐阜	34,838	34,513	34,050	33,380	31,759	31,896	31,744	29,306	27,381	28,251	28,300	30,380
静岡	49,731	49,801	49,177	48,912	47,135	47,428	47,072	43,003	39,729	40,831	41,382	44,172
愛知	109,511	110,097	108,087	106,378	102,062	101,877	101,633	92,785	85,671	87,222	87,866	92,731
三重	29,036	28,483	28,098	27,661	26,101	25,993	25,466	23,023	21,083	21,311	21,766	23,779
滋賀	25,186	23,974	22,693	21,845	20,395	20,068	19,755	17,733	16,043	16,308	17,490	19,732
京都	50,448	49,421	48,028	47,091	44,869	44,491	44,459	40,621	37,536	38,891	39,634	43,220
大阪	195,736	194,683	188,582	184,617	175,325	174,734	174,219	160,933	147,892	148,976	150,659	161,033
兵庫	107,316	105,992	102,965	101,412	95,366	94,710	94,056	85,402	78,759	80,225	81,876	87,892
奈良	28,700	28,443	27,648	27,317	25,791	25,674	25,477	23,276	21,579	22,353	22,784	24,167
和歌山	18,520	18,690	18,298	17,918	16,821	17,002	17,064	15,854	14,653	15,139	15,213	16,066
鳥取	11,102	10,982	10,786	10,548	10,002	10,189	10,002	9,243	8,814	9,565	9,609	10,502
島根	13,729	13,688	13,371	13,043	12,527	12,392	12,181	11,319	10,631	11,074	11,209	12,180
岡山	39,912	39,699	38,186	37,850	35,853	36,236	36,357	33,394	30,991	31,298	31,622	33,608
広島	50,493	49,437	48,292	47,540	45,275	45,465	45,284	41,204	37,631	38,572	39,497	42,629
山口	30,558	30,124	28,987	28,821	27,471	27,651	27,107	24,989	22,781	23,243	23,683	25,619
徳島	16,481	16,799	16,244	16,221	15,131	15,282	15,194	13,531	12,380	12,854	12,970	14,087
香川	21,410	20,805	19,937	19,969	19,083	19,461	19,190	17,540	16,162	16,693	17,304	19,128
愛媛	27,158	27,354	26,949	26,627	25,139	25,566	25,543	23,293	21,567	22,006	22,420	24,322
高知	20,981	21,434	21,218	21,127	20,452	19,453	18,635	16,910	15,314	15,613	15,921	17,619
福岡	122,859	124,816	122,199	119,125	112,244	112,129	112,184	103,327	94,637	95,957	98,663	107,934
佐賀	19,674	19,469	18,991	18,632	17,933	18,539	18,367	17,378	16,105	16,211	16,819	18,263
長崎	34,548	33,416	32,788	32,210	30,797	31,315	31,124	28,906	26,899	27,715	28,434	31,317
熊本	37,385	37,825	37,944	37,801	36,282	35,888	35,423	31,935	29,417	29,556	29,819	32,156
大分	28,197	27,671	27,144	26,694	25,109	25,170	24,970	22,751	20,912	21,576	22,445	24,197
宮崎	24,731	24,964	24,677	24,821	22,966	23,148	22,575	20,151	18,363	18,997	19,033	20,707
鹿児島	39,197	40,449	39,857	39,129	36,446	36,195	35,296	32,327	28,857	29,144	29,302	31,498
沖縄	29,551	29,808	29,593	29,034	27,785	27,712	27,527	25,577	23,659	24,687	25,294	27,869

資料：「職業安定業務統計」

注：新規学卒者及びパートタイムを除く。

○ 月間有効求職者（つづき）

（人）

年度 月	2004年度											
	4月	5月	6月	7月	8月	9月	10月	11月	12月	1月	2月	3月
合計	2,267,732	2,117,374	2,028,376	1,939,644	1,873,666	1,827,286	1,776,361	1,718,419	1,664,415	1,753,874	1,765,788	1,885,136
北海道	225,602	154,118	122,222	108,193	100,607	94,946	92,935	100,458	142,816	182,365	188,912	208,425
青森	45,637	43,902	39,140	35,571	33,615	32,209	30,585	30,778	43,569	49,464	38,113	35,823
岩手	33,508	31,672	29,955	27,930	26,306	25,611	25,861	24,681	23,606	25,445	26,776	29,544
宮城	42,564	41,495	40,793	39,329	38,556	38,299	37,678	36,862	34,472	35,396	35,571	37,991
秋田	29,247	28,195	25,232	22,610	21,118	20,477	20,016	20,084	21,323	24,371	22,243	22,869
山形	25,085	23,640	21,756	20,456	20,107	20,325	19,768	19,198	18,468	19,377	19,596	21,317
福島	38,257	35,834	33,815	31,948	30,401	29,628	28,486	28,039	26,829	27,545	27,435	30,073
茨城	46,980	43,592	40,823	38,191	36,555	35,558	34,661	32,719	29,702	29,987	30,891	33,218
栃木	32,198	30,045	28,631	26,940	25,635	24,966	24,142	22,758	21,362	21,919	22,055	23,945
群馬	30,095	28,242	26,938	25,747	25,264	25,053	24,045	23,712	22,181	22,213	22,276	23,453
埼玉	87,119	84,378	81,840	78,811	76,837	76,134	74,946	72,273	66,777	68,036	68,299	72,155
千葉	75,601	72,571	70,458	68,419	66,838	65,469	64,312	61,539	56,822	57,083	57,795	60,619
東京	198,100	188,805	190,312	185,745	182,773	180,894	179,774	175,359	164,907	174,161	179,549	191,195
神奈川	107,772	104,805	102,516	99,658	99,061	97,820	95,972	91,688	83,867	84,358	85,504	90,135
新潟	44,801	42,494	40,938	38,395	37,376	36,674	35,146	35,418	35,016	38,269	36,936	38,945
富山	16,048	15,315	14,892	14,533	14,314	14,337	14,111	13,630	13,540	15,184	14,958	14,697
石川	19,930	18,894	18,515	17,681	17,372	17,219	16,843	16,172	15,833	17,627	17,810	19,050
福井	14,250	13,636	12,803	11,792	11,249	11,073	10,533	9,887	9,354	10,389	10,166	10,303
山梨	12,001	11,154	10,656	9,977	9,726	9,714	9,426	9,129	9,024	9,293	9,210	9,669
長野	33,228	31,027	30,168	29,130	28,514	28,354	27,792	27,782	28,449	28,953	29,247	30,688
岐阜	31,822	29,903	28,900	27,769	26,812	26,190	25,378	24,263	22,395	22,891	22,800	24,139
静岡	46,094	44,453	43,394	42,118	41,597	41,298	39,988	38,536	35,864	37,185	37,487	40,142
愛知	98,852	96,323	92,268	86,433	82,127	78,642	75,063	71,033	63,976	63,751	63,895	66,617
三重	25,218	24,183	23,256	22,667	21,887	21,686	20,590	19,644	18,199	18,603	19,029	20,347
滋賀	20,774	19,580	18,662	18,106	17,721	17,521	17,039	16,374	15,242	15,914	16,734	18,562
京都	45,416	43,559	41,725	40,721	40,329	39,012	37,819	36,176	33,691	35,393	36,034	38,994
大阪	170,658	164,501	160,458	153,554	147,301	142,547	139,340	134,521	123,938	125,695	128,319	136,690
兵庫	93,254	90,160	87,756	84,337	81,309	80,612	76,838	72,659	67,133	68,413	69,112	74,236
奈良	25,830	25,098	23,879	22,912	21,871	20,895	20,095	19,087	17,208	17,546	17,626	18,860
和歌山	16,913	16,687	16,075	15,447	14,636	14,314	13,764	13,324	12,167	12,617	12,401	13,336
鳥取	10,963	10,343	9,979	9,617	9,314	9,247	9,184	8,849	8,333	8,881	8,992	9,947
島根	13,168	12,823	12,632	12,029	11,668	11,539	11,118	10,604	9,779	9,902	9,882	10,703
岡山	35,752	35,000	33,862	31,620	29,989	28,773	27,795	26,287	24,363	24,633	24,926	26,404
広島	45,033	43,587	42,869	41,845	40,730	39,997	38,970	37,643	35,101	36,382	36,424	39,255
山口	27,402	26,070	25,430	24,823	24,152	23,202	22,406	20,913	19,024	19,431	19,439	20,969
徳島	15,969	15,470	15,107	14,770	13,692	13,289	12,593	11,948	10,924	10,932	10,924	11,727
香川	20,482	19,610	18,927	18,575	18,084	17,753	17,479	16,567	15,160	15,710	15,910	16,975
愛媛	26,298	25,679	25,564	24,881	23,692	22,834	21,908	20,786	18,806	19,322	19,084	20,268
高知	20,357	19,996	19,928	19,572	18,901	17,594	16,312	15,501	14,304	14,524	14,618	15,611
福岡	117,494	114,046	111,636	106,851	102,186	96,854	92,306	86,954	80,154	81,074	83,015	88,605
佐賀	19,524	18,481	17,856	17,255	16,631	16,088	15,554	14,923	13,727	13,910	14,384	15,545
長崎	33,656	32,251	31,621	30,491	28,687	27,376	26,266	24,536	22,270	22,386	22,775	24,505
熊本	35,301	34,080	33,814	33,495	32,391	31,017	30,059	28,476	26,448	26,405	26,301	27,959
大分	26,520	25,315	24,901	24,125	23,320	22,819	22,058	20,825	18,905	19,537	19,748	21,576
宮崎	22,313	21,973	21,901	21,870	20,888	20,298	19,522	18,336	16,632	17,277	17,635	19,385
鹿児島	35,186	35,232	34,847	34,326	33,232	32,501	31,234	29,475	26,787	27,310	27,556	30,085
沖縄	29,460	29,157	28,726	28,379	28,295	28,628	28,651	28,013	25,968	26,815	27,396	29,580

資料：「職業安定業務統計」

注：新規学卒者及びパートタイムを除く。

○ 月間有効求職者（つづき）

（人）

年度 月	2005年度											
	4月	5月	6月	7月	8月	9月	10月	11月	12月	1月	2月	3月
合計	1,975,483	1,903,675	1,847,730	1,768,447	1,745,630	1,719,494	1,709,942	1,646,036	1,566,882	1,643,756	1,673,360	1,795,535
北海道	201,318	136,121	109,972	98,025	93,555	88,949	89,307	98,482	138,647	174,325	179,384	197,476
青森	40,069	39,688	37,032	33,926	32,919	31,239	30,234	29,876	41,188	46,470	33,273	33,202
岩手	30,782	30,962	29,377	27,368	26,405	25,577	25,754	24,089	22,513	23,933	24,712	27,432
宮城	41,117	41,226	40,997	38,986	38,360	37,901	38,020	36,934	33,937	34,850	35,616	38,531
秋田	26,223	26,566	24,474	22,143	21,154	20,835	20,507	19,958	20,088	21,943	22,499	23,752
山形	23,367	23,064	21,438	19,768	19,345	19,392	19,148	18,227	16,940	17,582	18,329	20,028
福島	32,192	31,876	31,535	30,321	30,075	29,455	29,048	27,768	25,514	26,242	26,450	28,855
茨城	35,088	34,931	34,838	33,765	33,314	33,234	33,006	31,497	28,494	28,727	29,851	32,365
栃木	25,729	25,941	25,658	24,806	24,254	24,082	23,830	22,667	20,727	21,230	21,960	23,987
群馬	24,617	24,283	23,984	23,234	23,095	23,172	22,948	22,179	20,512	20,409	21,108	22,617
埼玉	78,119	77,624	77,377	74,324	74,128	74,155	74,444	71,567	64,686	64,162	61,948	64,691
千葉	64,370	64,560	63,708	61,953	61,637	60,928	61,112	59,009	53,826	53,880	55,263	58,207
東京	192,753	188,610	183,295	178,713	177,126	173,698	172,441	165,655	151,624	152,690	156,352	168,092
神奈川	94,610	93,839	93,018	90,553	90,488	90,058	90,006	85,850	78,812	79,542	81,496	86,176
新潟	41,352	39,959	38,298	35,798	35,176	34,704	34,041	33,036	31,606	34,429	35,446	37,044
富山	14,797	14,804	14,447	13,877	13,709	13,737	13,610	12,950	12,808	14,253	14,115	13,948
石川	18,844	18,869	18,363	17,645	17,595	17,704	17,312	16,137	15,087	17,204	17,009	18,759
福井	10,829	10,684	10,445	9,984	9,985	10,082	10,132	9,319	8,261	9,135	9,246	9,802
山梨	10,212	10,627	10,495	9,800	9,721	9,801	9,750	9,384	8,735	9,285	9,477	10,194
長野	32,496	32,086	31,494	30,256	29,360	28,723	28,666	27,317	26,727	26,599	27,008	28,405
岐阜	24,922	24,574	24,225	23,304	23,045	22,855	22,942	21,939	19,930	20,973	21,272	22,697
静岡	42,385	42,803	42,665	41,322	41,077	41,022	40,741	38,574	35,081	36,150	37,355	40,089
愛知	69,282	69,856	69,389	67,715	67,742	67,731	68,635	65,992	60,081	61,118	62,245	65,221
三重	21,083	20,747	20,524	19,741	19,351	19,241	19,451	18,338	16,611	17,304	18,288	19,856
滋賀	19,266	18,770	18,234	17,600	17,327	17,373	17,240	16,187	14,554	14,683	15,514	17,073
京都	40,575	40,372	40,061	38,293	38,271	37,965	38,051	36,312	33,057	34,272	35,729	38,625
大阪	144,958	144,572	142,792	136,429	133,709	131,916	132,065	127,314	114,936	115,484	118,583	127,042
兵庫	79,822	79,920	79,389	76,326	75,231	75,635	73,761	69,628	63,265	64,245	66,146	71,317
奈良	19,835	19,788	19,386	18,735	18,837	18,479	18,435	17,471	15,705	16,023	16,654	17,620
和歌山	14,125	14,383	14,409	13,801	13,751	13,490	13,291	12,634	11,413	11,817	11,997	12,965
鳥取	10,685	10,825	10,785	10,585	10,333	10,114	9,989	9,425	8,603	9,084	9,359	10,294
島根	11,685	11,814	11,588	11,314	11,276	11,071	10,920	10,438	9,606	9,961	10,115	10,921
岡山	27,927	27,854	27,650	26,469	26,241	25,908	25,435	24,155	22,089	23,281	24,089	25,791
広島	41,515	41,758	41,210	39,518	39,257	38,881	38,819	36,888	33,324	34,428	35,941	38,582
山口	21,711	21,289	20,946	20,254	20,227	19,781	19,623	18,528	16,719	17,357	18,338	20,037
徳島	13,384	13,209	12,758	12,240	11,994	11,804	11,907	11,435	10,305	10,462	10,790	11,572
香川	18,035	17,826	17,548	16,849	16,660	16,325	16,037	15,109	13,765	14,129	14,603	15,677
愛媛	22,205	22,373	22,457	21,510	21,109	20,667	20,747	19,704	17,776	18,647	19,079	20,058
高知	17,146	17,204	16,709	16,413	16,394	15,803	15,407	14,651	13,274	13,722	14,140	15,386
福岡	94,156	93,452	91,981	87,734	87,376	85,282	84,645	80,417	72,809	75,276	78,957	85,349
佐賀	16,511	16,220	16,213	15,446	15,468	15,379	15,264	14,533	13,063	13,718	15,046	16,377
長崎	26,475	26,688	26,692	25,815	25,635	25,052	24,970	23,601	21,399	21,905	22,577	24,094
熊本	30,204	30,510	30,570	29,861	29,131	28,110	27,069	25,428	23,224	23,756	24,286	26,179
大分	23,080	23,081	22,570	21,869	21,702	21,087	20,441	19,153	17,165	18,237	18,896	20,428
宮崎	20,981	21,598	21,756	21,218	21,057	20,209	19,878	18,679	16,599	17,247	17,563	18,847
鹿児島	33,528	34,234	33,750	32,387	32,113	31,181	30,542	28,316	25,187	26,576	27,710	30,420
沖縄	31,118	31,635	31,228	30,454	29,915	29,707	30,321	29,286	26,610	27,011	27,546	29,455

資料：「職業安定業務統計」

注：新規学卒者及びパートタイムを除く。

2) 都道府県別（月次）

○ 月間有効求人

(人)

年度 月	1997年度											
	4月	5月	6月	7月	8月	9月	10月	11月	12月	1月	2月	3月
合計	1,267,679	1,128,676	1,072,894	1,069,445	1,080,029	1,135,890	1,137,295	1,055,214	976,010	983,094	1,036,931	1,139,553
北海道	194,611	100,138	60,652	46,454	44,530	44,043	42,031	37,655	34,224	37,516	72,378	172,906
青森	13,834	12,902	12,343	12,627	12,255	13,297	12,537	11,406	9,642	9,389	9,893	10,684
岩手	18,197	17,926	18,631	16,962	17,110	18,135	18,553	17,345	15,904	14,768	14,759	16,731
宮城	22,611	21,717	21,088	21,672	22,673	23,842	24,241	21,707	20,311	19,498	19,863	20,318
秋田	16,526	16,101	15,920	15,726	15,698	16,430	16,314	15,278	14,072	13,494	13,453	13,525
山形	18,312	18,134	17,907	17,955	18,383	19,288	19,356	18,339	17,390	16,629	16,397	16,347
福島	20,438	19,919	19,302	18,937	19,186	20,370	19,584	17,785	16,547	16,612	16,827	16,813
茨城	23,095	22,009	22,883	23,127	22,817	23,542	23,593	21,567	19,440	19,918	20,619	21,246
栃木	19,473	18,982	18,793	19,097	19,271	20,171	19,962	18,411	16,974	17,225	17,377	17,932
群馬	18,058	17,625	17,486	17,526	17,737	18,279	18,544	17,191	16,254	15,762	16,124	16,236
埼玉	37,503	36,750	35,156	35,593	36,676	38,456	38,377	35,320	32,999	32,975	33,900	34,217
千葉	31,856	30,696	30,251	30,066	30,392	31,631	31,504	29,611	27,684	28,684	29,361	29,123
東京	96,161	93,428	92,744	94,911	97,397	105,089	108,437	100,795	93,638	93,246	95,209	93,388
神奈川	45,446	44,535	44,708	45,875	47,214	50,064	50,813	47,714	43,260	43,747	45,681	44,270
新潟	42,140	39,710	37,988	37,613	37,759	38,492	38,771	36,272	33,174	30,893	31,823	33,923
富山	14,856	13,944	13,363	13,046	13,393	13,972	13,813	12,545	11,290	11,127	11,449	11,651
石川	14,973	13,425	13,331	13,905	14,165	14,118	13,937	12,871	11,941	12,672	14,974	14,461
福井	11,226	10,591	10,092	9,923	10,190	10,873	10,879	9,909	8,620	8,556	9,117	9,199
山梨	8,552	8,008	7,978	8,145	7,945	8,182	8,029	7,641	7,567	7,727	8,073	8,316
長野	32,407	29,427	29,232	29,844	30,641	33,663	33,549	31,582	29,778	26,750	31,552	29,629
岐阜	26,193	25,176	24,696	25,371	25,304	26,541	26,189	24,177	22,777	22,798	23,222	22,893
静岡	38,818	38,538	38,122	39,075	38,719	40,200	41,734	38,469	36,833	36,383	36,754	36,887
愛知	63,334	60,301	60,021	60,910	62,849	68,541	66,687	61,699	56,264	57,442	57,207	56,195
三重	14,909	14,134	14,142	14,638	14,723	15,268	15,317	14,195	12,694	12,719	12,704	12,812
滋賀	12,197	11,662	11,245	11,299	11,117	11,797	12,110	10,982	10,285	10,605	10,536	10,191
京都	20,039	19,127	17,929	17,962	18,025	19,317	19,614	19,645	17,465	17,864	18,057	18,373
大阪	69,872	64,823	62,550	65,320	65,838	70,590	71,694	65,862	60,672	63,539	64,118	63,755
兵庫	40,098	37,841	37,072	37,214	37,163	39,140	38,514	35,549	32,453	32,436	32,365	33,991
奈良	9,141	8,504	8,814	8,772	8,512	8,503	8,613	8,292	7,891	7,880	7,614	7,636
和歌山	9,067	8,583	8,215	8,245	8,242	8,762	8,537	7,902	7,212	7,750	7,550	7,641
鳥取	9,102	8,673	8,519	8,364	8,651	9,004	8,752	8,204	7,966	8,565	8,250	8,230
島根	11,368	11,255	10,906	10,856	10,907	11,262	11,334	10,667	10,351	10,463	10,987	10,388
岡山	29,527	28,072	27,923	28,073	27,999	28,906	28,425	26,748	25,010	25,174	25,248	24,793
広島	31,699	30,904	31,394	32,188	32,735	33,199	33,518	31,635	28,929	29,737	29,593	29,480
山口	19,634	19,035	18,470	18,415	18,857	20,015	19,743	18,626	17,688	18,229	18,209	18,383
徳島	7,307	7,049	6,528	6,503	6,620	6,879	7,140	6,803	6,451	6,363	6,391	6,530
香川	15,740	15,387	14,734	14,636	14,537	15,277	15,397	14,332	13,775	14,188	14,101	14,118
愛媛	14,956	15,236	15,592	15,879	15,910	16,715	16,646	15,790	14,654	15,076	15,203	14,971
高知	6,257	6,087	5,824	5,648	5,711	5,967	5,954	5,496	5,121	5,042	5,104	5,220
福岡	39,027	37,670	36,887	37,055	37,296	39,711	40,238	37,313	34,174	35,322	36,277	36,385
佐賀	8,863	8,328	7,949	7,596	7,680	7,896	8,044	7,514	7,155	7,114	6,806	6,705
長崎	12,520	11,570	11,413	11,401	11,391	11,997	11,843	10,540	9,711	10,080	10,216	11,242
熊本	13,557	12,886	12,731	13,140	13,847	14,518	14,294	13,432	12,344	12,661	12,369	12,396
大分	13,153	12,824	13,303	13,799	13,782	14,306	14,009	13,194	12,922	13,201	13,253	13,066
宮崎	11,031	10,132	10,039	10,185	10,627	11,040	11,426	10,056	9,006	9,651	9,910	9,734
鹿児島	15,351	14,694	14,068	13,736	13,738	14,479	14,632	13,316	12,109	12,300	12,616	12,689
沖縄	4,644	4,218	3,960	4,161	3,817	4,123	4,067	3,832	3,389	3,324	3,442	3,934

資料：「職業安定業務統計」

注：新規学卒者及びパートタイムを除く。

○ 月間有効求人（つづき）

（人）

年度 月	1998年度											
	4月	5月	6月	7月	8月	9月	10月	11月	12月	1月	2月	3月
合計	1,071,534	916,251	855,125	837,491	848,896	883,540	889,224	840,002	783,654	812,168	873,286	998,994
北海道	182,962	97,630	52,385	38,735	37,060	37,541	36,333	32,772	30,689	34,055	67,812	166,689
青森	10,082	9,061	8,764	8,964	9,473	10,585	10,977	9,877	8,321	8,023	8,668	10,548
岩手	14,843	13,098	13,052	11,944	11,834	12,260	12,907	11,742	10,545	10,355	10,991	12,889
宮城	18,959	17,467	17,051	17,050	16,849	18,035	18,366	17,662	15,814	16,154	16,629	18,023
秋田	12,872	12,206	12,010	11,347	11,213	11,649	11,688	10,873	10,237	9,997	10,289	11,062
山形	15,101	14,213	13,689	13,032	12,496	12,611	12,353	11,530	10,867	10,427	11,012	12,092
福島	15,838	14,223	13,296	13,469	13,662	14,469	14,149	13,436	12,649	12,581	13,073	13,707
茨城	20,638	19,119	18,975	18,744	18,420	19,285	19,399	18,564	17,175	17,770	18,241	19,155
栃木	16,545	15,076	14,544	14,262	14,805	15,651	15,426	14,637	13,874	14,229	14,651	15,549
群馬	14,537	12,995	13,044	13,055	12,697	13,301	14,171	13,757	12,932	12,480	13,281	13,226
埼玉	31,737	29,860	29,234	28,695	29,926	31,537	31,912	30,256	28,059	28,902	29,948	30,190
千葉	27,498	26,132	25,466	25,961	25,832	28,468	27,795	26,818	24,611	25,268	25,713	25,663
東京	85,035	79,983	80,098	82,252	82,957	86,055	89,640	87,111	82,178	84,647	87,268	90,744
神奈川	41,029	37,776	36,634	36,634	37,503	40,502	40,137	37,833	34,129	35,550	37,336	37,426
新潟	30,357	27,190	24,972	22,712	23,197	23,942	25,290	23,532	21,089	19,872	20,701	23,345
富山	10,977	10,041	9,428	9,063	9,437	9,892	10,048	9,196	8,729	8,342	8,857	9,786
石川	11,958	9,796	9,474	9,526	9,561	9,810	9,623	9,098	8,674	9,698	12,007	11,990
福井	8,483	7,929	7,564	8,003	7,969	8,411	8,451	7,771	7,754	8,058	8,626	9,060
山梨	7,402	6,949	6,826	6,669	6,649	6,679	6,652	6,319	5,896	6,126	6,545	6,683
長野	26,944	24,095	23,294	23,257	24,448	26,827	26,910	26,372	23,427	24,181	25,998	26,539
岐阜	21,212	19,523	18,480	18,267	18,841	20,671	21,029	20,200	19,122	20,016	20,284	20,447
静岡	34,382	31,660	31,801	31,731	32,755	33,481	32,692	30,577	28,696	29,438	30,398	30,305
愛知	50,097	45,501	46,545	47,722	49,347	49,313	50,058	45,538	43,477	44,828	46,250	45,358
三重	11,361	10,827	10,856	11,394	11,695	12,525	12,713	12,039	11,025	11,604	11,813	12,007
滋賀	8,817	7,925	7,944	7,768	7,649	8,047	7,970	7,662	6,853	7,267	7,830	8,220
京都	17,660	16,531	16,626	16,102	16,083	16,770	17,182	16,596	14,944	15,567	16,347	17,373
大阪	57,052	51,262	49,778	49,548	50,677	50,548	50,561	46,709	44,403	48,410	49,801	52,265
兵庫	31,388	28,316	27,804	27,598	29,499	28,863	29,874	28,326	26,021	27,173	27,151	28,103
奈良	7,070	6,573	6,467	6,345	6,462	6,704	6,587	6,392	5,882	6,208	6,501	6,381
和歌山	6,836	6,519	6,426	6,326	6,253	6,363	6,341	6,189	5,542	6,178	6,547	6,118
鳥取	7,482	7,177	7,057	7,051	7,038	7,406	7,549	7,089	6,771	6,660	6,988	7,539
島根	9,774	9,317	8,863	8,566	9,056	9,232	8,966	8,400	7,885	8,278	8,438	7,974
岡山	22,958	21,325	20,931	20,895	20,627	21,234	21,365	20,562	19,599	19,822	19,860	20,437
広島	27,112	24,410	23,589	22,929	23,145	24,086	23,910	22,052	21,301	22,870	22,972	23,678
山口	17,101	15,989	15,399	15,270	15,124	15,447	15,058	14,082	13,215	13,942	14,018	14,038
徳島	6,461	6,257	5,939	5,928	6,100	6,500	6,612	6,576	6,382	6,674	6,838	7,002
香川	13,265	11,906	11,440	11,300	11,376	12,022	11,941	11,007	10,495	11,039	11,164	11,015
愛媛	14,469	13,926	13,678	13,333	13,386	14,148	14,199	13,318	12,559	12,737	12,799	13,128
高知	4,833	4,556	4,361	4,584	4,684	4,864	4,879	4,906	4,807	5,080	5,371	5,611
福岡	33,902	32,287	31,899	31,195	31,770	33,256	33,939	32,143	30,601	32,081	32,812	33,368
佐賀	6,238	5,851	5,958	5,875	5,917	6,047	6,122	5,748	5,402	5,591	5,860	5,904
長崎	9,518	8,644	8,766	8,568	8,771	9,090	8,771	8,440	7,492	7,740	7,911	9,277
熊本	11,144	9,909	9,430	9,640	10,083	10,758	10,715	10,212	9,292	9,775	10,377	10,990
大分	13,103	12,740	12,877	12,644	12,573	13,118	12,568	12,099	11,525	11,959	11,811	11,857
宮崎	8,873	8,197	8,119	8,351	8,492	9,061	8,719	8,144	7,851	8,587	8,906	8,952
鹿児島	11,891	10,965	11,181	11,800	12,038	12,869	13,022	12,422	11,475	12,219	12,367	12,357
沖縄	3,738	3,319	3,111	3,387	3,467	3,607	3,655	3,418	3,388	3,710	4,226	4,924

資料：「職業安定業務統計」

注：新規学卒者及びパートタイムを除く。

○ 月間有効求人（つづき）

（人）

年度 月	1999年度											
	4月	5月	6月	7月	8月	9月	10月	11月	12月	1月	2月	3月
合計	938,161	796,624	772,101	775,895	812,321	870,392	884,090	867,563	814,658	865,906	953,117	1,090,910
北海道	171,517	87,662	48,411	37,435	37,133	37,634	36,478	33,949	30,204	34,766	66,722	158,732
青森	10,181	9,451	9,578	9,957	10,547	12,134	12,162	11,705	10,173	10,244	10,585	12,340
岩手	11,729	10,667	11,621	10,971	11,973	12,807	12,825	12,491	11,165	11,602	12,521	15,247
宮城	15,909	14,719	14,838	15,691	16,705	18,474	18,989	18,093	16,846	17,735	19,310	19,355
秋田	10,530	9,784	10,040	9,901	10,390	11,442	11,187	10,817	9,830	10,086	10,458	11,288
山形	10,907	10,250	11,094	11,401	12,418	13,396	13,078	12,527	11,710	12,564	13,263	14,437
福島	13,148	12,542	12,355	12,602	13,703	14,865	15,030	14,891	13,882	14,824	15,428	16,387
茨城	17,260	16,286	16,174	16,702	17,419	18,357	17,999	18,042	16,987	17,731	19,142	19,897
栃木	14,622	12,987	13,186	13,523	14,043	15,427	15,315	15,561	14,582	15,632	16,212	17,650
群馬	11,972	11,365	12,132	12,922	13,694	15,257	14,925	14,792	13,843	15,368	16,601	17,371
埼玉	28,400	26,843	28,203	28,609	30,520	31,222	32,730	32,792	30,922	31,207	33,262	34,339
千葉	23,698	22,631	23,391	24,059	23,936	25,720	26,092	26,345	25,217	26,760	27,763	28,492
東京	83,748	76,911	78,135	81,866	83,504	88,368	91,729	91,610	88,489	91,515	97,250	102,684
神奈川	34,362	31,957	32,379	33,393	35,321	39,803	40,406	39,657	36,149	40,902	43,806	45,613
新潟	22,431	20,628	19,249	19,343	21,123	22,660	23,716	22,604	20,564	19,695	21,141	23,719
富山	8,853	8,122	8,486	8,354	8,992	9,895	10,099	9,505	8,894	9,342	10,099	11,311
石川	10,358	9,161	9,604	9,735	10,412	11,091	11,153	10,724	9,859	10,889	13,219	12,815
福井	8,522	8,071	8,295	8,277	8,775	8,993	9,054	8,824	8,275	9,026	9,670	10,439
山梨	6,146	5,980	6,028	5,861	6,093	6,541	6,645	6,420	6,155	6,476	7,297	7,636
長野	24,295	21,935	22,472	22,484	23,464	25,995	26,533	26,128	23,721	24,290	26,191	28,645
岐阜	19,609	17,414	17,281	17,298	18,259	19,325	19,761	19,504	19,136	19,393	20,066	21,646
静岡	28,286	26,774	27,426	27,865	29,262	31,230	32,079	30,936	29,801	31,322	32,818	33,431
愛知	40,773	37,047	38,945	40,814	43,083	46,029	47,203	46,607	43,754	46,124	49,868	51,526
三重	10,877	10,041	10,295	10,531	11,245	12,017	12,324	12,010	10,972	11,699	12,629	13,665
滋賀	7,379	5,992	6,328	6,691	6,831	7,496	7,732	7,822	7,744	7,982	9,296	9,856
京都	15,907	14,046	14,796	15,087	15,351	17,272	17,141	16,602	15,771	16,760	17,730	19,283
大阪	49,290	45,287	47,629	49,324	52,744	55,637	56,211	54,582	51,341	58,245	62,981	65,177
兵庫	24,794	23,291	24,419	25,311	26,052	28,552	29,634	29,679	28,122	28,793	30,811	32,368
奈良	5,988	5,786	5,864	5,761	6,210	6,517	6,491	6,459	6,239	6,610	6,988	7,408
和歌山	5,628	5,225	5,339	5,287	5,567	6,062	6,164	5,860	5,023	5,854	6,119	6,371
鳥取	6,967	6,319	6,441	6,412	6,904	7,123	7,135	7,304	6,887	7,192	7,284	7,942
島根	7,316	7,091	7,172	7,330	7,877	8,012	8,061	7,791	7,478	7,699	8,419	8,312
岡山	19,428	18,261	17,915	17,796	18,286	19,090	19,175	19,424	18,389	19,321	20,407	20,820
広島	22,049	20,390	20,454	19,848	20,697	22,386	22,843	22,364	21,903	23,195	24,872	25,168
山口	12,522	11,756	11,709	11,587	12,109	12,861	13,218	12,951	12,051	13,236	14,381	14,588
徳島	6,505	5,876	5,964	5,716	5,905	6,042	6,345	6,349	6,208	6,577	6,962	6,824
香川	10,148	9,631	9,824	9,486	9,905	10,548	10,714	10,463	9,809	10,347	10,774	11,109
愛媛	12,409	11,819	11,793	11,638	12,123	12,800	12,932	12,453	11,654	11,992	12,451	13,011
高知	5,182	4,861	4,827	4,970	5,160	5,724	5,767	5,761	5,558	5,887	6,123	6,655
福岡	30,677	28,585	28,071	28,923	31,171	32,918	33,137	32,245	30,785	33,917	35,339	36,710
佐賀	5,501	5,046	5,120	5,039	5,628	5,982	6,132	6,039	5,757	6,137	6,355	6,543
長崎	7,607	7,153	7,053	7,202	7,798	8,571	8,508	8,401	7,603	8,154	8,816	9,800
熊本	10,039	9,108	9,079	9,260	9,356	10,316	10,668	10,654	10,228	10,840	11,928	12,579
大分	10,944	10,207	10,574	10,612	10,611	11,303	11,360	11,137	10,267	11,107	11,903	12,281
宮崎	7,706	7,030	7,347	7,592	8,069	8,939	9,167	8,776	8,118	8,771	8,924	9,566
鹿児島	11,615	10,562	10,618	11,312	11,660	12,900	13,246	12,926	12,024	12,917	13,502	14,005
沖縄	4,427	4,074	4,147	4,117	4,293	4,659	4,797	4,987	4,569	5,181	5,431	5,869

資料：「職業安定業務統計」

注：新規学卒者及びパートタイムを除く。

○ 月間有効求人（つづき）

（人）

年度 月	2000年度											
	4月	5月	6月	7月	8月	9月	10月	11月	12月	1月	2月	3月
合計	1,051,122	943,394	938,243	950,213	1,021,887	1,084,986	1,123,093	1,091,318	1,033,351	1,065,236	1,127,500	1,233,761
北海道	161,293	80,580	51,687	43,839	44,365	44,814	44,312	40,536	37,447	41,684	70,332	159,057
青森	12,061	11,627	11,474	11,985	13,350	14,384	14,421	12,694	11,159	11,327	11,311	12,714
岩手	13,661	13,456	14,347	13,453	15,225	15,327	16,048	14,839	13,474	13,160	12,888	13,870
宮城	18,628	18,523	19,346	19,433	20,741	23,260	24,280	23,129	21,364	20,814	21,948	22,251
秋田	11,375	11,425	12,074	11,602	12,393	13,387	13,339	12,283	11,221	11,117	11,418	11,611
山形	13,769	13,411	13,794	14,234	15,558	16,189	16,001	15,466	14,257	13,800	13,898	14,361
福島	16,131	16,040	15,983	16,574	17,772	19,187	19,346	19,217	17,603	18,124	17,917	18,468
茨城	19,197	18,963	19,058	19,422	21,106	22,723	23,968	23,141	21,638	22,161	22,913	22,614
栃木	16,393	15,864	16,498	16,977	18,366	19,235	19,773	20,298	19,253	19,754	20,146	20,151
群馬	16,173	15,534	16,561	16,509	17,849	19,533	20,716	20,082	18,900	19,125	19,032	19,081
埼玉	33,444	32,559	33,636	34,877	38,834	41,552	43,705	43,199	41,845	41,580	42,986	43,143
千葉	27,996	27,647	27,760	28,905	30,484	32,606	34,143	33,420	32,573	33,569	34,846	34,815
東京	99,140	97,224	102,064	106,844	114,862	125,193	132,982	130,456	121,462	125,180	129,472	130,939
神奈川	42,614	40,534	44,695	46,609	48,739	52,222	55,377	54,294	51,612	54,346	58,215	58,631
新潟	23,445	22,915	22,589	22,872	24,345	26,339	27,470	26,175	24,603	22,976	24,233	26,904
富山	10,726	10,516	10,592	10,715	11,487	12,084	12,569	11,753	11,022	10,731	11,689	12,096
石川	11,860	10,913	10,930	11,487	12,603	13,373	13,130	12,341	11,615	11,904	14,390	15,047
福井	9,959	9,528	9,618	9,257	9,865	10,433	10,575	9,733	9,326	9,269	9,346	9,630
山梨	7,252	7,113	7,349	7,541	7,934	8,133	8,366	8,130	7,823	7,824	8,062	7,972
長野	27,221	24,983	25,980	26,721	28,369	30,764	31,590	31,660	29,470	30,174	31,211	31,337
岐阜	20,000	19,751	19,755	20,224	21,557	22,986	23,708	22,906	21,885	22,564	23,418	24,192
静岡	32,588	32,210	33,843	35,098	37,455	39,748	40,990	40,006	39,364	40,925	41,418	42,013
愛知	49,971	49,386	52,473	53,796	60,528	61,595	65,353	64,037	62,186	65,617	66,917	65,574
三重	12,893	12,323	12,383	12,704	14,344	15,279	15,761	15,882	14,579	15,126	15,498	16,071
滋賀	8,787	8,457	8,867	9,501	10,940	11,937	12,476	11,850	11,292	11,077	11,971	12,221
京都	17,889	16,811	17,678	18,327	20,122	21,211	21,576	21,105	19,875	20,603	21,213	21,166
大阪	61,985	59,255	59,871	61,592	67,296	70,123	73,641	71,228	66,833	69,911	72,842	75,370
兵庫	29,767	28,967	29,810	30,480	32,754	35,930	37,012	35,283	34,190	35,238	36,738	37,214
奈良	7,297	6,832	6,669	6,513	6,917	7,515	7,573	7,484	7,056	7,333	7,599	7,734
和歌山	5,868	5,588	5,434	5,435	5,672	5,923	6,097	6,005	5,612	5,827	6,112	6,380
鳥取	7,451	7,272	7,277	7,111	7,666	7,697	7,642	7,656	7,250	7,206	7,466	7,801
島根	7,928	7,907	7,614	7,621	8,366	8,580	8,359	7,978	7,775	8,027	8,603	8,169
岡山	20,547	19,866	19,955	19,821	20,752	21,901	21,921	21,287	21,144	22,070	22,454	22,259
広島	23,764	23,121	23,909	24,048	26,096	27,920	28,320	27,957	26,602	28,233	28,763	29,310
山口	13,838	13,150	13,081	12,940	13,601	14,557	14,359	14,270	14,011	14,496	15,102	15,297
徳島	6,515	6,359	6,184	6,162	6,274	6,530	6,507	6,280	6,093	6,624	6,917	6,974
香川	10,771	10,845	10,738	10,941	11,196	12,061	12,331	12,426	11,965	12,282	12,344	12,582
愛媛	12,861	12,696	12,637	12,576	13,157	13,496	13,369	12,637	12,111	13,043	13,148	13,392
高知	6,592	6,216	6,248	6,170	6,405	6,558	6,923	6,877	6,738	7,017	7,189	6,655
福岡	34,706	33,896	33,878	34,446	37,595	39,914	41,202	40,913	39,192	40,712	41,422	42,715
佐賀	6,154	5,636	5,429	5,572	5,982	6,330	6,674	6,538	6,060	6,292	6,498	6,986
長崎	8,617	8,055	8,527	8,697	9,303	9,776	9,925	9,667	8,704	9,083	9,904	10,706
熊本	12,196	11,379	12,223	11,983	12,769	13,585	14,378	14,080	13,265	13,626	14,319	14,048
大分	11,627	11,433	11,558	11,814	12,107	12,565	13,011	12,752	12,394	12,962	12,908	13,225
宮崎	8,833	8,335	8,324	8,324	8,923	9,293	9,653	9,934	9,405	9,940	9,454	9,790
鹿児島	13,302	12,719	12,491	13,203	14,418	15,244	15,798	15,388	14,711	15,295	15,382	14,864
沖縄	6,037	5,574	5,352	5,258	5,445	5,994	6,423	6,046	5,392	5,488	5,648	6,361

資料：「職業安定業務統計」

注：新規学卒者及びパートタイムを除く。

○ 月間有効求人 (つづき)

(人)

年度 月	2001年度											
	4月	5月	6月	7月	8月	9月	10月	11月	12月	1月	2月	3月
合計	1,175,525	1,042,207	976,753	973,312	995,253	1,021,655	1,031,748	970,209	876,309	914,968	969,762	1,079,409
北海道	164,437	83,557	52,357	44,337	43,490	43,584	41,953	38,339	33,422	38,634	65,676	152,082
青森	12,052	11,091	10,399	9,943	10,505	11,081	11,147	9,870	8,365	8,147	8,621	9,503
岩手	12,961	11,854	11,567	10,388	10,876	11,175	11,968	11,070	9,568	9,526	10,023	11,728
宮城	21,083	19,637	18,259	18,544	18,957	19,256	20,104	19,048	17,189	18,696	19,982	21,067
秋田	11,107	10,139	10,094	9,891	9,967	10,275	10,484	9,618	8,466	8,427	8,705	9,538
山形	13,083	12,257	11,717	11,925	11,774	11,634	11,522	10,555	9,281	9,250	10,039	10,382
福島	16,708	16,502	15,046	15,024	14,598	14,638	14,718	14,289	12,492	12,484	12,694	13,313
茨城	21,418	20,729	19,952	20,533	20,268	20,503	20,722	19,241	17,558	18,382	18,470	18,239
栃木	18,382	17,332	16,426	17,073	17,375	17,614	17,600	16,467	14,693	15,952	16,300	16,421
群馬	17,795	17,568	17,743	17,888	18,386	18,416	18,024	16,925	15,694	16,593	16,675	16,563
埼玉	40,997	39,422	38,335	38,438	40,023	41,323	40,669	37,639	33,110	33,221	34,078	34,136
千葉	38,056	34,222	32,280	32,189	33,315	33,422	34,614	33,260	30,388	31,336	31,245	31,202
東京	121,486	117,315	115,645	117,919	122,442	129,628	132,844	127,747	116,758	121,133	124,758	126,949
神奈川	55,903	52,480	50,575	50,412	52,742	53,276	53,812	50,668	46,778	49,454	50,762	51,772
新潟	24,760	23,416	22,253	22,354	22,967	23,204	24,214	21,825	19,426	18,277	19,793	21,808
富山	11,046	10,331	9,760	9,339	9,520	9,596	9,821	8,889	8,185	8,047	8,323	8,824
石川	13,039	11,797	11,856	11,734	11,855	12,069	12,033	11,798	10,489	11,126	13,013	13,695
福井	8,967	8,524	8,185	8,060	8,323	8,246	8,208	7,753	7,059	7,518	7,487	8,401
山梨	7,542	7,398	7,294	7,285	7,290	7,230	7,319	7,172	7,013	7,360	7,545	7,627
長野	29,185	26,121	24,662	24,038	23,815	24,609	23,987	22,725	20,211	20,171	21,065	21,676
岐阜	23,070	21,628	20,823	20,827	21,378	21,897	22,070	20,231	18,500	18,556	19,474	19,486
静岡	40,233	38,059	36,506	36,139	36,248	36,338	36,603	35,057	31,994	32,992	33,680	33,915
愛知	63,909	60,376	59,260	62,278	61,296	62,700	66,216	62,158	54,230	57,138	58,438	59,862
三重	14,814	13,786	12,829	13,020	13,150	13,482	13,575	12,610	11,442	12,372	13,539	14,033
滋賀	10,275	9,404	8,421	8,538	8,770	9,054	9,013	8,102	7,330	7,694	9,213	9,863
京都	19,001	18,098	17,780	17,753	18,415	19,110	19,577	17,968	16,609	17,922	18,236	19,107
大阪	70,379	69,108	66,867	67,294	68,274	69,709	69,909	64,818	57,995	60,209	63,093	64,632
兵庫	34,719	32,554	32,601	32,003	33,017	35,250	34,642	33,067	30,007	30,446	31,424	31,860
奈良	7,632	7,485	7,076	7,054	7,027	7,490	7,570	7,333	6,480	6,747	6,935	7,243
和歌山	5,849	5,350	5,273	5,432	5,575	5,974	5,969	5,827	4,929	5,421	5,811	5,764
鳥取	7,302	6,834	6,549	6,618	6,532	6,686	6,660	6,259	5,533	5,705	5,758	6,090
島根	7,279	7,077	6,620	6,697	7,001	7,042	7,203	6,720	6,003	6,051	6,639	6,498
岡山	20,900	20,385	19,889	19,945	20,374	21,103	21,372	20,514	19,686	20,411	21,227	21,668
広島	27,706	26,919	26,079	26,010	26,457	27,106	27,462	25,342	22,633	23,786	23,865	24,909
山口	14,247	13,724	13,410	13,163	13,261	13,440	12,934	12,130	11,185	11,973	12,245	12,212
徳島	6,505	6,347	5,885	5,982	6,117	6,367	6,648	6,149	5,532	5,836	5,645	5,592
香川	12,302	11,676	11,735	11,395	11,967	12,089	11,551	10,792	10,164	10,739	10,367	10,512
愛媛	12,778	12,511	12,233	12,155	12,978	13,190	13,435	12,567	11,664	12,188	12,649	12,909
高知	6,545	6,277	6,015	5,908	6,070	6,121	6,178	5,880	5,613	6,008	6,379	6,356
福岡	39,186	36,808	35,029	35,590	37,728	39,139	39,457	36,205	32,991	35,000	35,427	35,804
佐賀	6,502	6,174	5,896	5,825	6,052	6,253	6,366	6,063	5,610	6,170	6,001	6,122
長崎	9,938	9,428	8,950	9,224	9,760	10,031	9,955	9,518	9,050	10,197	9,991	9,977
熊本	13,075	12,218	11,119	11,297	11,715	12,290	12,268	12,162	11,103	11,348	11,497	11,733
大分	12,112	11,370	10,385	10,589	10,663	11,040	11,069	10,542	9,536	10,286	10,488	10,979
宮崎	9,022	8,371	8,032	8,292	8,657	9,201	9,741	9,399	8,206	8,850	8,794	8,929
鹿児島	13,940	12,766	11,616	11,518	12,326	12,674	12,514	12,209	11,187	11,400	11,776	12,237
沖縄	6,298	5,782	5,470	5,452	5,957	6,100	6,028	5,689	4,952	5,789	5,917	6,191

資料：「職業安定業務統計」

注：新規学卒者及びパートタイムを除く。

○ 月間有効求人（つづき）

（人）

年度 月	2002年度											
	4月	5月	6月	7月	8月	9月	10月	11月	12月	1月	2月	3月
合計	1,056,193	949,013	905,373	949,480	965,646	1,023,874	1,072,632	1,030,595	971,731	1,018,186	1,085,752	1,190,966
北海道	155,260	78,956	48,372	43,780	43,090	43,696	44,248	40,274	35,703	39,154	64,725	145,805
青森	9,292	8,885	8,270	8,885	9,527	10,953	11,121	9,544	8,138	8,171	8,782	9,538
岩手	11,066	10,337	10,382	10,511	11,272	12,097	12,925	12,317	10,712	10,598	11,656	12,730
宮城	21,609	21,011	20,517	21,118	22,374	26,200	27,471	25,821	24,036	25,128	25,932	27,367
秋田	9,778	9,387	9,256	9,846	9,830	10,482	10,371	9,356	8,395	7,995	8,361	9,363
山形	10,175	10,354	10,688	11,405	11,778	12,322	12,948	12,088	10,837	10,753	11,688	12,327
福島	13,019	12,490	12,653	14,081	14,420	15,723	16,600	16,187	14,999	15,940	16,490	17,594
茨城	17,531	17,184	16,641	17,857	18,035	18,990	19,573	19,222	18,423	19,643	19,615	19,510
栃木	15,774	15,633	15,983	16,917	17,326	18,258	19,597	19,052	18,178	19,542	20,040	20,823
群馬	16,159	14,810	14,841	15,714	15,727	18,688	20,481	20,254	20,426	21,359	22,786	20,654
埼玉	34,141	33,108	32,900	34,553	35,221	37,214	38,977	37,596	35,175	36,528	38,978	40,311
千葉	30,350	28,988	27,953	29,167	30,191	31,227	32,888	32,227	30,045	32,177	33,509	33,367
東京	122,381	120,684	118,274	124,238	124,773	130,168	140,204	136,706	130,463	134,370	139,182	139,507
神奈川	49,770	48,120	47,153	49,439	50,285	51,910	54,828	53,807	51,723	54,925	55,801	57,976
新潟	22,086	20,962	20,006	20,183	21,383	23,318	25,399	23,715	22,641	21,753	23,043	24,182
富山	8,426	8,205	8,413	9,212	9,451	9,988	10,019	9,180	8,156	8,526	9,074	9,457
石川	11,847	11,124	11,296	11,700	11,906	12,476	12,942	12,845	12,040	12,403	13,752	15,158
福井	8,152	8,250	7,865	8,119	8,191	8,513	8,396	7,883	7,466	7,793	8,026	8,193
山梨	7,151	7,084	7,096	7,599	7,551	7,961	8,410	7,900	7,768	7,869	8,586	8,906
長野	20,430	19,325	18,854	20,340	20,395	21,833	22,779	22,105	20,667	20,980	21,752	22,098
岐阜	19,165	17,862	17,342	18,525	18,604	19,799	20,846	19,807	19,064	19,458	20,369	20,471
静岡	32,911	32,228	31,601	33,821	34,085	35,603	37,236	35,728	34,822	36,189	37,014	37,586
愛知	58,636	57,361	56,821	61,914	62,741	66,969	69,913	68,055	65,300	68,442	70,027	68,022
三重	13,253	12,596	12,732	13,519	13,819	14,770	15,710	15,684	15,236	16,663	17,446	17,886
滋賀	9,121	8,926	8,627	9,281	9,305	10,453	10,703	10,312	10,028	11,121	12,051	12,926
京都	18,201	17,730	17,385	18,726	19,181	20,006	20,159	19,761	19,269	20,033	21,434	22,231
大阪	65,025	62,618	62,693	66,349	68,098	71,747	74,086	70,393	65,828	69,676	73,751	77,791
兵庫	30,586	29,237	29,293	31,051	31,609	35,281	35,874	33,989	31,701	34,322	36,522	37,271
奈良	7,274	6,819	6,596	6,855	6,464	7,017	7,225	6,896	6,637	6,883	7,328	7,722
和歌山	5,570	5,282	5,179	5,178	5,167	5,611	6,013	5,678	5,272	5,736	5,729	5,740
鳥取	5,739	5,507	5,337	5,771	5,885	6,065	6,124	5,819	5,527	5,808	6,186	6,061
島根	6,073	5,757	5,496	5,808	6,195	6,278	6,362	5,844	5,467	6,017	6,395	6,199
岡山	20,704	20,349	19,937	20,596	20,872	21,636	22,439	22,104	21,781	22,633	23,358	23,565
広島	24,738	23,992	23,768	25,505	26,029	27,860	30,042	28,345	26,318	27,614	28,970	30,502
山口	11,867	11,673	11,355	11,868	11,977	12,455	12,998	12,611	11,931	12,615	13,498	13,478
徳島	5,135	4,852	4,836	5,247	5,452	5,905	6,424	6,286	5,930	5,943	6,064	6,451
香川	10,462	10,293	10,105	10,532	10,644	11,186	11,557	11,268	10,607	11,349	11,665	11,783
愛媛	12,295	11,533	11,142	11,441	11,619	12,278	12,410	11,923	11,237	11,607	11,887	12,030
高知	6,067	5,736	5,558	5,764	5,899	6,081	5,887	5,532	5,391	5,614	5,618	5,749
福岡	34,538	32,856	32,857	34,926	36,519	37,861	40,243	38,839	35,660	37,245	39,447	40,567
佐賀	5,909	5,395	5,587	5,795	5,683	6,051	6,127	5,746	5,429	5,856	6,205	6,450
長崎	9,228	8,655	8,247	8,913	9,410	10,223	10,623	10,308	9,726	10,671	10,722	11,113
熊本	11,857	11,346	11,039	11,583	11,365	11,832	12,558	12,364	11,654	11,894	12,182	12,418
大分	10,448	10,072	10,382	10,951	10,781	11,047	11,389	11,364	10,710	11,541	11,873	12,448
宮崎	8,874	8,302	7,886	7,974	7,843	8,801	9,551	9,451	8,158	8,636	8,749	9,222
鹿児島	11,776	11,043	10,469	10,708	11,269	11,859	11,876	10,948	10,256	10,864	11,092	11,391
沖縄	6,344	6,096	5,690	6,215	6,405	7,183	8,080	7,461	6,801	8,149	8,392	9,027

資料：「職業安定業務統計」

注：新規学卒者及びパートタイムを除く。

○ 月間有効求人（つづき）

（人）

年度 月	2003年度											
	4月	5月	6月	7月	8月	9月	10月	11月	12月	1月	2月	3月
合計	1,158,760	1,051,253	1,022,325	1,061,455	1,081,338	1,178,544	1,250,872	1,217,243	1,178,431	1,224,252	1,288,679	1,425,377
北海道	151,780	79,777	52,417	45,309	43,477	44,553	44,669	40,964	37,505	39,931	62,588	140,135
青森	9,323	9,084	8,760	9,135	9,533	10,676	11,060	9,517	8,780	8,308	8,872	10,219
岩手	11,758	11,565	12,455	12,806	13,333	14,719	15,705	14,832	13,209	12,325	13,171	14,893
宮城	26,020	22,984	23,173	24,507	25,463	28,478	30,796	29,944	27,855	26,613	27,168	27,384
秋田	9,268	8,481	8,995	8,968	9,303	10,494	10,507	9,836	9,378	9,179	9,562	10,749
山形	11,319	10,773	11,018	11,252	11,686	13,117	14,131	13,488	12,954	12,977	12,952	13,877
福島	16,650	15,570	15,191	15,979	16,663	18,950	20,017	19,408	18,237	18,247	18,992	21,031
茨城	18,711	17,860	18,214	19,205	19,453	21,428	22,825	22,474	21,341	22,689	24,048	24,556
栃木	19,381	19,104	20,149	21,315	21,677	23,253	25,420	24,643	24,740	25,450	25,644	26,549
群馬	19,549	19,189	19,982	21,214	21,625	24,214	24,729	26,648	26,237	25,470	25,937	26,849
埼玉	40,859	37,727	38,700	39,979	39,624	42,630	44,856	45,096	43,203	46,252	46,739	49,062
千葉	33,616	32,092	31,843	33,284	32,692	34,378	35,710	34,252	33,584	35,597	36,418	37,500
東京	133,083	129,553	131,135	140,608	147,639	156,070	168,811	163,664	160,784	169,240	175,292	186,814
神奈川	56,184	55,712	54,185	56,429	56,825	61,212	64,175	64,355	62,468	68,606	69,287	70,751
新潟	23,511	21,891	21,891	22,844	23,879	26,806	29,050	26,246	24,961	22,687	23,188	24,528
富山	9,332	8,893	8,984	9,996	10,949	12,489	12,814	11,729	10,629	10,877	11,095	11,342
石川	12,800	12,042	12,134	12,697	13,232	14,333	15,203	14,529	13,180	12,540	14,766	17,051
福井	8,431	8,277	8,246	8,297	8,373	8,979	9,229	8,614	8,168	8,485	9,037	9,463
山梨	7,850	7,112	6,980	7,278	7,179	7,773	8,145	7,982	7,832	8,222	8,748	9,372
長野	20,312	19,364	19,559	20,547	21,062	22,630	24,912	23,886	22,103	21,757	23,233	25,492
岐阜	19,301	18,328	17,960	18,309	18,971	20,998	22,629	22,008	21,053	21,936	22,767	24,114
静岡	37,576	36,661	35,689	36,795	36,968	39,496	40,712	39,033	38,167	39,488	40,271	41,355
愛知	66,458	65,152	66,464	70,164	71,856	79,921	87,277	88,559	90,633	91,892	96,301	97,139
三重	16,853	16,301	16,490	17,720	18,354	19,639	21,453	20,415	20,048	22,153	23,115	23,618
滋賀	11,530	10,604	9,973	10,023	10,401	12,411	13,225	13,801	13,091	14,888	16,215	16,306
京都	21,122	20,357	19,081	19,872	20,327	22,086	23,368	22,693	23,129	25,219	26,072	27,095
大阪	77,835	77,051	77,354	81,711	78,854	86,754	94,239	92,361	89,343	93,885	98,630	103,583
兵庫	35,186	34,689	34,183	36,014	36,688	41,220	43,002	42,450	40,011	42,146	43,044	44,600
奈良	7,614	7,258	7,458	7,193	7,265	7,901	8,088	7,874	7,961	8,434	8,901	9,340
和歌山	5,576	5,413	5,128	5,469	5,834	6,566	6,965	6,558	6,493	6,701	7,097	7,383
鳥取	5,440	5,259	5,086	5,174	5,442	6,097	6,320	6,323	6,036	6,462	6,720	7,067
島根	5,901	5,486	5,251	5,500	5,591	5,946	6,443	6,168	5,880	5,994	6,286	6,386
岡山	22,613	22,159	22,001	22,594	22,893	24,740	26,120	25,615	25,578	26,358	26,228	27,313
広島	29,118	27,521	27,452	29,048	29,791	33,813	35,491	34,327	32,992	34,593	35,763	38,224
山口	12,656	12,314	12,075	12,663	13,335	14,491	14,838	14,628	14,301	14,519	15,032	15,860
徳島	6,337	6,014	5,672	5,956	5,990	6,994	7,437	7,041	6,782	7,315	7,188	7,479
香川	11,613	10,994	10,830	11,107	11,365	12,634	13,556	12,839	12,375	13,227	13,643	14,494
愛媛	11,507	11,376	11,334	11,672	12,093	12,780	13,539	12,960	12,836	13,246	13,798	14,582
高知	5,526	5,464	5,120	5,535	5,600	5,921	6,200	5,886	5,704	5,917	6,041	6,261
福岡	39,412	38,776	38,176	39,128	40,218	44,042	47,313	45,346	44,054	46,539	48,972	51,012
佐賀	6,307	5,987	5,778	6,026	6,195	7,144	7,716	7,703	7,276	7,424	7,521	7,708
長崎	10,384	9,858	9,725	10,095	10,613	12,002	12,479	11,675	10,980	11,119	11,288	11,696
熊本	12,534	12,352	12,156	12,567	12,418	13,356	14,265	14,584	13,826	14,323	14,795	16,291
大分	12,359	12,139	12,202	12,522	12,813	13,753	13,908	13,725	13,441	14,308	14,434	16,110
宮崎	8,748	8,278	7,947	8,495	8,761	9,910	10,275	10,226	9,827	10,295	10,402	10,629
鹿児島	11,009	10,506	10,081	10,615	11,213	12,492	12,707	11,969	11,567	12,360	12,861	12,839
沖縄	8,508	7,906	7,648	7,839	7,822	8,255	8,543	8,369	7,899	8,059	8,557	9,276

資料：「職業安定業務統計」

注：新規学卒者及びパートタイムを除く。

○ 月間有効求人（つづき）

（人）

年度 月	2004年度											
	4月	5月	6月	7月	8月	9月	10月	11月	12月	1月	2月	3月
合計	1,370,613	1,237,194	1,258,468	1,274,013	1,326,886	1,400,878	1,439,005	1,461,833	1,372,405	1,411,873	1,463,292	1,602,018
北海道	150,344	79,453	53,684	47,104	46,569	48,561	48,510	45,973	41,387	45,114	65,783	137,235
青森	10,029	9,717	9,541	9,575	10,623	12,004	12,530	12,052	10,416	10,488	10,788	12,616
岩手	13,163	11,665	12,742	12,921	13,930	15,669	15,833	15,120	12,741	12,449	13,362	14,912
宮城	25,722	24,154	24,872	26,006	28,022	30,991	31,512	32,456	28,825	29,664	29,920	30,823
秋田	10,196	9,775	10,514	10,756	11,552	12,383	12,108	10,824	9,360	9,007	9,605	10,500
山形	12,896	13,028	13,989	14,476	15,231	16,579	17,140	16,727	15,257	14,940	15,375	15,670
福島	20,211	19,235	19,243	19,299	21,649	23,321	23,672	23,272	20,290	19,685	20,223	21,689
茨城	22,519	20,028	20,949	21,825	23,528	25,664	26,173	26,341	24,284	24,369	25,474	26,312
栃木	25,421	23,452	24,167	24,392	26,694	28,906	29,823	29,243	27,281	27,213	27,677	28,741
群馬	25,989	24,607	23,461	24,457	26,516	30,977	31,641	32,489	27,702	25,890	25,879	28,409
埼玉	48,353	44,149	43,796	43,369	46,443	48,695	50,846	51,587	48,938	51,070	53,169	55,671
千葉	36,179	31,369	31,373	32,066	34,144	37,125	39,921	41,333	39,293	40,845	42,520	43,961
東京	176,219	169,666	179,780	183,777	196,827	208,294	212,664	217,021	203,613	211,111	214,357	224,040
神奈川	67,109	62,237	64,668	65,070	69,779	74,637	76,648	78,581	73,809	78,283	80,228	82,723
新潟	23,248	22,562	24,534	26,504	29,522	31,982	32,388	31,904	29,823	27,693	28,686	32,005
富山	11,377	10,906	11,475	12,443	13,172	14,167	14,249	14,110	12,716	13,417	13,989	14,752
石川	14,001	13,259	13,668	14,302	14,714	15,317	15,331	15,339	14,580	14,837	16,142	17,595
福井	8,920	8,399	8,908	9,462	9,736	10,201	10,523	10,425	9,656	10,157	10,665	11,562
山梨	8,781	8,072	8,399	7,990	8,505	8,788	8,872	8,796	8,336	8,253	8,344	8,949
長野	23,821	23,823	25,416	25,787	26,255	27,944	28,156	28,486	26,552	26,427	26,885	28,634
岐阜	22,889	21,652	21,990	21,948	22,237	23,884	25,422	25,445	24,493	23,893	24,028	24,845
静岡	38,809	37,465	38,265	38,680	39,577	42,631	43,809	44,520	42,828	44,157	44,815	46,265
愛知	95,805	88,771	95,500	96,373	96,915	105,151	110,753	117,123	112,110	112,733	113,367	111,531
三重	22,845	22,515	23,871	22,989	22,750	22,929	23,819	24,473	23,752	23,195	24,397	25,243
滋賀	15,110	14,572	15,594	14,948	16,517	16,727	17,174	17,192	15,614	15,556	16,298	16,795
京都	26,120	25,116	26,317	26,265	26,490	27,767	28,261	28,646	26,854	28,152	28,411	30,373
大阪	98,174	93,257	99,805	102,101	103,215	104,359	106,681	109,093	103,986	111,165	113,772	121,317
兵庫	42,522	41,052	43,429	43,709	45,686	48,914	51,100	52,012	49,489	51,166	52,785	56,283
奈良	9,146	8,722	8,746	8,118	7,853	8,163	8,744	9,047	8,538	8,854	8,979	9,632
和歌山	7,085	6,904	7,046	7,266	7,308	7,757	8,488	8,474	7,722	7,698	8,086	8,606
鳥取	6,459	6,357	6,597	6,462	6,514	6,831	7,292	7,087	6,920	6,589	6,598	7,329
島根	5,660	5,243	5,370	5,479	5,818	6,086	6,118	6,314	5,943	6,175	6,372	6,507
岡山	26,051	25,870	26,095	24,845	23,566	23,129	24,834	25,643	25,076	26,003	26,326	27,287
広島	36,705	34,592	35,206	36,156	36,895	37,924	39,839	40,287	38,833	41,145	41,444	44,245
山口	15,108	14,928	15,452	15,274	15,131	15,100	15,940	16,269	15,479	16,795	17,292	18,580
徳島	6,860	6,657	6,618	6,888	6,425	6,711	6,961	7,325	7,068	7,345	7,644	7,864
香川	13,760	13,236	13,440	14,911	14,728	14,214	14,105	14,597	14,408	14,811	15,365	16,090
愛媛	13,468	12,833	13,192	13,355	13,880	14,118	14,078	14,292	13,842	14,403	14,851	15,382
高知	5,857	5,502	5,426	5,643	5,509	5,861	5,900	5,792	5,591	5,646	5,664	5,856
福岡	48,990	47,189	50,001	51,456	53,222	54,118	55,160	57,174	54,664	56,916	57,597	60,558
佐賀	7,060	6,404	6,407	6,470	6,337	6,882	6,856	7,222	6,929	7,358	7,564	8,095
長崎	9,819	9,079	9,382	10,113	10,701	11,284	11,372	12,126	11,471	12,412	12,770	13,642
熊本	15,185	14,234	14,998	15,634	15,949	16,078	16,366	17,022	16,341	16,354	16,866	17,484
大分	15,414	15,255	14,407	14,076	15,257	14,571	14,200	14,250	13,953	15,561	16,187	16,660
宮崎	10,013	9,844	9,665	10,517	10,874	11,833	12,079	12,305	11,402	11,582	11,319	12,004
鹿児島	12,094	11,618	11,627	13,041	14,395	15,446	14,602	14,164	12,703	13,510	13,320	13,982
沖縄	9,107	8,771	8,843	9,715	9,726	10,205	10,512	11,860	11,537	11,787	12,104	12,764

資料：「職業安定業務統計」

注：新規学卒者及びパートタイムを除く。

○ 月間有効求人 (つづき)

(人)

年度 月	2005年度											
	4月	5月	6月	7月	8月	9月	10月	11月	12月	1月	2月	3月
合計	1,545,615	1,437,192	1,423,932	1,416,855	1,476,812	1,530,114	1,556,458	1,538,940	1,445,203	1,511,488	1,601,341	1,718,583
北海道	149,018	84,644	57,724	50,098	51,632	50,381	49,463	47,317	43,102	46,400	66,292	129,042
青森	12,020	11,497	11,252	11,276	12,416	14,104	14,076	13,540	11,825	12,186	12,213	13,154
岩手	12,805	12,166	12,992	12,692	14,480	15,571	16,036	15,954	14,971	15,314	15,904	17,198
宮城	29,159	26,985	28,301	28,516	29,052	31,104	31,513	31,258	28,380	29,032	30,717	32,273
秋田	9,792	9,405	9,076	9,244	9,810	10,607	10,255	9,861	9,106	9,552	10,514	11,246
山形	14,903	15,002	15,744	16,185	16,468	17,039	16,811	16,208	14,500	15,552	16,672	17,615
福島	20,505	19,937	20,051	19,604	20,961	22,137	22,446	22,261	19,744	21,469	22,407	23,833
茨城	25,384	23,828	23,563	23,498	23,556	25,158	25,714	24,847	22,866	23,340	24,131	25,563
栃木	26,055	24,503	23,977	24,403	26,174	26,296	26,507	24,791	23,275	25,730	27,200	28,595
群馬	26,730	24,351	23,541	25,803	30,599	30,944	31,729	33,437	31,999	32,105	33,252	32,474
埼玉	55,208	52,104	52,292	51,852	52,453	55,763	57,627	57,193	54,820	55,217	58,982	61,395
千葉	42,675	40,360	40,034	38,530	39,907	41,132	41,995	41,319	38,856	39,357	42,008	43,497
東京	211,989	209,194	212,903	215,330	224,742	234,662	237,007	234,540	220,692	231,289	238,865	244,308
神奈川	79,197	77,995	79,125	80,512	85,286	85,865	88,182	89,297	84,985	87,822	92,006	93,035
新潟	31,049	31,017	32,325	32,760	34,908	37,263	37,808	36,087	32,330	32,292	34,274	35,751
富山	13,978	13,414	13,534	13,569	14,033	14,345	14,896	14,499	13,163	13,890	15,455	16,493
石川	15,287	14,711	14,701	14,554	15,355	15,931	16,637	16,578	16,232	16,739	18,508	20,850
福井	10,854	10,723	11,143	11,177	11,611	11,224	11,639	10,787	10,142	10,762	11,734	12,522
山梨	8,648	8,361	8,390	8,425	8,733	9,009	9,122	9,086	8,733	9,297	10,021	10,694
長野	26,949	25,810	25,529	25,157	26,228	27,523	29,207	29,588	28,976	28,996	30,057	30,964
岐阜	23,752	22,983	22,864	22,884	24,215	25,173	26,302	25,576	24,293	25,734	27,188	28,252
静岡	44,033	42,722	42,192	41,184	42,011	43,812	44,417	44,338	42,177	44,331	47,189	49,286
愛知	108,928	104,615	105,961	104,458	107,266	112,857	116,257	113,445	108,701	111,119	116,643	117,063
三重	24,431	23,551	24,463	24,731	25,491	26,860	27,162	26,854	24,593	25,837	26,921	28,463
滋賀	15,411	15,282	15,424	15,794	16,161	16,998	17,295	17,619	16,757	17,741	19,877	20,317
京都	29,320	28,400	28,704	28,934	30,516	31,896	31,975	31,817	30,284	32,166	32,818	34,038
大阪	116,020	113,397	115,897	116,163	120,138	123,321	123,188	123,172	113,236	119,745	126,882	133,633
兵庫	54,655	52,109	51,509	51,257	52,308	54,688	54,400	53,979	49,931	53,753	55,292	58,272
奈良	9,399	9,198	9,683	9,460	9,457	9,572	9,707	9,878	9,651	10,020	10,254	10,703
和歌山	8,346	8,124	7,954	7,648	7,903	8,153	8,468	8,236	7,478	7,819	8,324	8,885
鳥取	6,732	6,224	6,143	6,049	6,482	6,797	7,339	7,181	6,585	6,947	7,274	7,923
島根	6,362	6,324	6,238	6,255	6,830	6,981	7,404	7,571	6,923	7,346	7,726	8,041
岡山	26,139	25,839	26,044	25,800	26,459	26,965	27,625	27,753	26,566	28,908	29,856	30,356
広島	43,022	41,531	42,718	42,708	44,083	45,951	46,991	45,845	43,992	47,059	48,445	49,601
山口	18,137	17,987	18,173	17,766	18,461	18,801	19,084	18,945	17,741	18,678	19,248	19,729
徳島	7,429	7,067	7,180	7,559	7,748	8,266	8,182	8,321	7,704	8,366	8,835	9,015
香川	15,630	14,872	15,364	14,908	14,829	14,609	14,375	14,298	13,955	14,779	15,640	16,136
愛媛	14,432	14,195	14,397	14,230	15,021	15,254	15,300	15,431	15,312	16,052	16,636	16,404
高知	5,415	5,322	5,478	5,380	5,587	5,705	5,790	5,917	5,585	5,858	6,234	6,359
福岡	57,081	55,912	56,728	56,098	58,530	59,752	62,081	60,753	56,870	59,067	60,880	64,319
佐賀	7,540	7,139	7,316	6,911	7,436	7,804	8,013	7,789	7,248	7,531	8,187	8,559
長崎	12,277	11,671	11,518	11,831	11,948	12,391	12,551	12,389	11,758	12,563	13,208	13,610
熊本	16,577	16,518	16,150	16,368	17,800	18,575	19,502	19,104	17,890	18,506	19,299	19,194
大分	15,543	15,139	15,108	14,889	16,259	16,860	17,055	16,822	16,363	17,567	17,621	18,621
宮崎	11,153	10,503	9,969	9,998	10,437	10,588	11,209	11,456	10,591	11,555	11,698	12,457
鹿児島	13,460	12,758	13,167	13,591	14,380	14,432	14,825	14,774	13,710	14,738	15,823	16,016
沖縄	12,186	11,803	11,393	10,816	10,652	10,995	11,291	11,229	10,612	11,362	12,131	12,829

資料：「職業安定業務統計」

注：新規学卒者及びパートタイムを除く。

2) 都道府県別（月次）

○ 有効求人倍率

(倍)

年度 月	1997年度											
	4月	5月	6月	7月	8月	9月	10月	11月	12月	1月	2月	3月
合計	0.63	0.59	0.59	0.60	0.62	0.64	0.63	0.61	0.56	0.51	0.53	0.54
北海道	0.86	0.69	0.56	0.48	0.48	0.48	0.45	0.36	0.19	0.15	0.29	0.65
青森	0.32	0.30	0.34	0.40	0.38	0.42	0.41	0.37	0.20	0.16	0.24	0.28
岩手	0.69	0.67	0.74	0.77	0.79	0.82	0.81	0.82	0.73	0.59	0.56	0.60
宮城	0.68	0.65	0.66	0.69	0.74	0.76	0.76	0.71	0.69	0.62	0.61	0.58
秋田	0.58	0.51	0.66	0.79	0.83	0.84	0.83	0.80	0.65	0.51	0.55	0.56
山形	0.82	0.80	0.83	1.02	1.08	1.08	1.08	1.07	0.99	0.85	0.84	0.81
福島	0.72	0.71	0.72	0.72	0.75	0.77	0.73	0.70	0.66	0.59	0.59	0.55
茨城	0.63	0.60	0.64	0.65	0.65	0.66	0.65	0.64	0.62	0.60	0.59	0.55
栃木	0.74	0.73	0.75	0.76	0.79	0.80	0.77	0.76	0.72	0.70	0.68	0.63
群馬	0.74	0.73	0.74	0.77	0.79	0.78	0.77	0.75	0.71	0.66	0.65	0.60
埼玉	0.51	0.50	0.49	0.50	0.51	0.52	0.51	0.50	0.49	0.47	0.47	0.43
千葉	0.51	0.48	0.49	0.49	0.50	0.51	0.49	0.49	0.48	0.47	0.46	0.43
東京	0.56	0.54	0.55	0.56	0.59	0.62	0.63	0.62	0.61	0.58	0.57	0.52
神奈川	0.44	0.44	0.45	0.47	0.48	0.50	0.50	0.50	0.48	0.46	0.46	0.42
新潟	1.01	1.00	1.06	1.12	1.15	1.14	1.13	1.09	0.96	0.73	0.75	0.77
富山	0.94	0.91	0.91	0.92	0.96	0.97	0.96	0.94	0.80	0.64	0.67	0.71
石川	0.79	0.73	0.75	0.79	0.84	0.80	0.77	0.80	0.73	0.63	0.71	0.69
福井	1.14	1.08	1.10	1.11	1.15	1.16	1.17	1.13	0.99	0.77	0.81	0.84
山梨	0.87	0.83	0.84	0.88	0.88	0.88	0.86	0.87	0.86	0.83	0.82	0.80
長野	1.12	1.08	1.13	1.17	1.24	1.33	1.32	1.26	1.07	0.88	1.11	0.94
岐阜	0.93	0.92	0.92	0.95	0.97	0.98	0.96	0.96	0.91	0.82	0.83	0.75
静岡	0.94	0.93	0.95	0.97	0.97	0.97	0.99	0.98	0.98	0.90	0.88	0.82
愛知	0.70	0.67	0.69	0.70	0.73	0.77	0.74	0.73	0.70	0.67	0.66	0.61
三重	0.72	0.69	0.71	0.72	0.75	0.75	0.75	0.73	0.70	0.65	0.63	0.58
滋賀	0.65	0.64	0.63	0.64	0.64	0.66	0.68	0.67	0.66	0.64	0.60	0.53
京都	0.50	0.48	0.46	0.47	0.48	0.50	0.50	0.53	0.50	0.47	0.46	0.43
大阪	0.45	0.41	0.41	0.43	0.44	0.46	0.46	0.45	0.44	0.43	0.42	0.38
兵庫	0.49	0.46	0.46	0.47	0.47	0.49	0.47	0.46	0.45	0.42	0.40	0.39
奈良	0.43	0.41	0.43	0.43	0.42	0.41	0.41	0.42	0.43	0.39	0.36	0.34
和歌山	0.66	0.62	0.60	0.61	0.61	0.64	0.61	0.59	0.57	0.56	0.54	0.51
鳥取	1.17	1.12	1.12	1.11	1.15	1.15	1.09	1.09	1.08	1.04	1.00	0.94
島根	0.88	0.88	0.88	0.89	0.90	0.93	0.93	0.94	0.94	0.87	0.89	0.82
岡山	0.89	0.86	0.88	0.90	0.90	0.89	0.86	0.87	0.85	0.80	0.78	0.73
広島	0.74	0.73	0.76	0.80	0.83	0.82	0.81	0.81	0.78	0.75	0.72	0.66
山口	0.78	0.76	0.76	0.75	0.78	0.81	0.79	0.81	0.81	0.77	0.75	0.71
徳島	0.53	0.50	0.48	0.49	0.53	0.54	0.56	0.57	0.57	0.52	0.51	0.50
香川	0.99	1.01	1.00	1.00	0.99	1.02	1.03	1.03	1.02	0.97	0.93	0.87
愛媛	0.69	0.69	0.72	0.75	0.77	0.79	0.77	0.79	0.76	0.74	0.73	0.67
高知	0.39	0.37	0.37	0.35	0.35	0.38	0.39	0.39	0.38	0.35	0.36	0.34
福岡	0.42	0.40	0.40	0.41	0.42	0.44	0.43	0.43	0.42	0.41	0.40	0.38
佐賀	0.57	0.54	0.53	0.52	0.54	0.54	0.54	0.54	0.54	0.51	0.46	0.42
長崎	0.51	0.47	0.46	0.47	0.49	0.50	0.49	0.46	0.45	0.42	0.42	0.43
熊本	0.44	0.42	0.42	0.43	0.46	0.48	0.47	0.47	0.45	0.44	0.42	0.39
大分	0.56	0.54	0.58	0.61	0.62	0.64	0.63	0.63	0.65	0.61	0.60	0.55
宮崎	0.52	0.46	0.45	0.46	0.49	0.50	0.52	0.50	0.48	0.49	0.50	0.47
鹿児島	0.46	0.43	0.43	0.44	0.45	0.47	0.48	0.47	0.46	0.44	0.44	0.42
沖縄	0.22	0.19	0.18	0.19	0.18	0.19	0.19	0.18	0.17	0.16	0.16	0.17

資料：「職業安定業務統計」

注：新規学卒者及びパートタイムを除く。

○ 有効求人倍率（つづき）

（倍）

年度 月	1998年度											
	4月	5月	6月	7月	8月	9月	10月	11月	12月	1月	2月	3月
合計	0.47	0.42	0.40	0.40	0.41	0.42	0.41	0.41	0.38	0.37	0.40	0.44
北海道	0.71	0.58	0.40	0.33	0.33	0.35	0.33	0.27	0.17	0.14	0.27	0.64
青森	0.21	0.19	0.21	0.24	0.25	0.29	0.32	0.28	0.16	0.14	0.21	0.27
岩手	0.50	0.44	0.45	0.44	0.45	0.47	0.47	0.46	0.42	0.37	0.38	0.42
宮城	0.49	0.45	0.43	0.43	0.43	0.46	0.46	0.46	0.44	0.43	0.44	0.45
秋田	0.40	0.37	0.45	0.48	0.49	0.51	0.49	0.46	0.39	0.34	0.38	0.42
山形	0.61	0.54	0.59	0.61	0.59	0.58	0.56	0.54	0.50	0.45	0.49	0.52
福島	0.47	0.43	0.40	0.41	0.42	0.44	0.42	0.42	0.41	0.38	0.40	0.40
茨城	0.49	0.45	0.45	0.44	0.44	0.45	0.44	0.43	0.43	0.44	0.43	0.42
栃木	0.54	0.50	0.48	0.47	0.50	0.52	0.50	0.49	0.49	0.50	0.51	0.50
群馬	0.50	0.46	0.46	0.46	0.45	0.47	0.49	0.49	0.48	0.46	0.49	0.46
埼玉	0.37	0.35	0.34	0.33	0.35	0.36	0.35	0.34	0.34	0.34	0.35	0.34
千葉	0.37	0.34	0.34	0.34	0.34	0.37	0.35	0.35	0.35	0.35	0.35	0.34
東京	0.44	0.41	0.41	0.42	0.43	0.44	0.44	0.44	0.44	0.45	0.46	0.44
神奈川	0.36	0.33	0.32	0.31	0.32	0.34	0.33	0.32	0.31	0.31	0.32	0.31
新潟	0.63	0.58	0.56	0.53	0.55	0.56	0.58	0.56	0.50	0.41	0.44	0.48
富山	0.62	0.58	0.54	0.52	0.54	0.55	0.56	0.54	0.50	0.41	0.47	0.53
石川	0.55	0.46	0.45	0.45	0.46	0.47	0.45	0.46	0.45	0.43	0.53	0.52
福井	0.71	0.66	0.64	0.68	0.68	0.69	0.67	0.64	0.65	0.59	0.65	0.72
山梨	0.68	0.65	0.64	0.62	0.62	0.61	0.60	0.59	0.56	0.55	0.57	0.56
長野	0.79	0.75	0.75	0.76	0.83	0.89	0.89	0.89	0.74	0.74	0.84	0.81
岐阜	0.65	0.60	0.58	0.58	0.60	0.64	0.65	0.65	0.64	0.66	0.65	0.62
静岡	0.71	0.67	0.68	0.68	0.70	0.70	0.68	0.67	0.67	0.67	0.68	0.65
愛知	0.49	0.44	0.45	0.46	0.48	0.48	0.48	0.45	0.46	0.46	0.47	0.44
三重	0.47	0.46	0.45	0.47	0.50	0.53	0.52	0.52	0.50	0.51	0.51	0.48
滋賀	0.43	0.40	0.40	0.39	0.39	0.40	0.39	0.39	0.37	0.38	0.40	0.38
京都	0.38	0.35	0.36	0.35	0.35	0.37	0.36	0.37	0.35	0.36	0.37	0.37
大阪	0.31	0.28	0.27	0.26	0.27	0.27	0.27	0.26	0.27	0.28	0.29	0.28
兵庫	0.32	0.29	0.28	0.28	0.30	0.30	0.30	0.31	0.30	0.30	0.30	0.29
奈良	0.28	0.27	0.26	0.26	0.26	0.27	0.26	0.27	0.26	0.27	0.28	0.25
和歌山	0.43	0.40	0.40	0.38	0.38	0.38	0.38	0.39	0.37	0.41	0.43	0.39
鳥取	0.81	0.79	0.78	0.77	0.77	0.80	0.81	0.81	0.78	0.74	0.79	0.80
島根	0.71	0.69	0.67	0.66	0.70	0.70	0.67	0.66	0.66	0.66	0.68	0.63
岡山	0.62	0.58	0.58	0.58	0.58	0.59	0.58	0.58	0.58	0.58	0.57	0.56
広島	0.55	0.50	0.48	0.48	0.49	0.50	0.49	0.48	0.50	0.52	0.52	0.50
山口	0.60	0.56	0.55	0.55	0.56	0.56	0.54	0.53	0.54	0.55	0.54	0.51
徳島	0.42	0.41	0.39	0.39	0.42	0.45	0.46	0.49	0.50	0.50	0.52	0.52
香川	0.74	0.66	0.64	0.64	0.64	0.67	0.66	0.64	0.65	0.64	0.64	0.60
愛媛	0.58	0.55	0.55	0.56	0.57	0.59	0.59	0.59	0.59	0.58	0.58	0.57
高知	0.27	0.26	0.25	0.25	0.26	0.29	0.30	0.32	0.33	0.34	0.36	0.35
福岡	0.32	0.30	0.30	0.29	0.30	0.31	0.31	0.31	0.32	0.33	0.33	0.32
佐賀	0.35	0.33	0.33	0.33	0.33	0.34	0.33	0.33	0.33	0.33	0.35	0.33
長崎	0.34	0.31	0.31	0.30	0.31	0.32	0.31	0.31	0.29	0.29	0.29	0.33
熊本	0.32	0.28	0.27	0.27	0.29	0.31	0.30	0.30	0.29	0.30	0.32	0.32
大分	0.50	0.49	0.51	0.50	0.51	0.53	0.50	0.51	0.53	0.53	0.52	0.48
宮崎	0.38	0.35	0.34	0.35	0.37	0.39	0.38	0.38	0.40	0.42	0.43	0.40
鹿児島	0.33	0.30	0.30	0.33	0.34	0.37	0.38	0.39	0.40	0.42	0.42	0.39
沖縄	0.15	0.13	0.13	0.14	0.14	0.15	0.15	0.15	0.16	0.17	0.19	0.21

資料：「職業安定業務統計」

注：新規学卒者及びパートタイムを除く。

○ 有効求人倍率（つづき）

（倍）

年度 月	1999年度											
	4月	5月	6月	7月	8月	9月	10月	11月	12月	1月	2月	3月
合計	0.38	0.34	0.34	0.35	0.37	0.40	0.41	0.41	0.40	0.40	0.43	0.48
北海道	0.68	0.54	0.38	0.33	0.34	0.35	0.34	0.29	0.16	0.14	0.27	0.61
青森	0.21	0.20	0.23	0.27	0.30	0.36	0.38	0.36	0.21	0.18	0.24	0.32
岩手	0.36	0.33	0.38	0.40	0.45	0.48	0.47	0.49	0.43	0.41	0.43	0.49
宮城	0.36	0.34	0.35	0.39	0.42	0.47	0.49	0.48	0.48	0.48	0.52	0.51
秋田	0.32	0.29	0.36	0.42	0.45	0.51	0.49	0.48	0.41	0.36	0.39	0.42
山形	0.41	0.38	0.45	0.50	0.56	0.60	0.60	0.59	0.57	0.56	0.60	0.63
福島	0.35	0.34	0.35	0.36	0.40	0.43	0.44	0.44	0.43	0.43	0.47	0.48
茨城	0.35	0.33	0.34	0.36	0.38	0.40	0.38	0.40	0.41	0.42	0.44	0.43
栃木	0.43	0.39	0.40	0.42	0.44	0.48	0.48	0.50	0.50	0.53	0.55	0.56
群馬	0.39	0.38	0.41	0.44	0.47	0.52	0.51	0.52	0.51	0.55	0.59	0.60
埼玉	0.29	0.28	0.30	0.31	0.33	0.34	0.35	0.36	0.37	0.37	0.39	0.39
千葉	0.28	0.27	0.28	0.29	0.29	0.32	0.32	0.33	0.34	0.36	0.36	0.36
東京	0.38	0.36	0.37	0.40	0.41	0.44	0.46	0.48	0.50	0.51	0.53	0.53
神奈川	0.26	0.25	0.25	0.26	0.28	0.32	0.32	0.33	0.32	0.35	0.37	0.38
新潟	0.43	0.42	0.41	0.44	0.49	0.53	0.55	0.53	0.49	0.41	0.44	0.48
富山	0.45	0.43	0.46	0.47	0.51	0.55	0.57	0.56	0.51	0.47	0.53	0.62
石川	0.43	0.40	0.43	0.45	0.49	0.51	0.50	0.53	0.50	0.48	0.58	0.56
福井	0.63	0.61	0.65	0.67	0.72	0.74	0.75	0.77	0.76	0.70	0.76	0.87
山梨	0.49	0.50	0.50	0.49	0.52	0.55	0.56	0.56	0.55	0.54	0.61	0.63
長野	0.69	0.68	0.72	0.74	0.78	0.87	0.90	0.88	0.76	0.76	0.88	0.92
岐阜	0.56	0.51	0.52	0.53	0.56	0.59	0.61	0.62	0.64	0.62	0.64	0.67
静岡	0.56	0.54	0.56	0.57	0.59	0.63	0.64	0.65	0.67	0.68	0.70	0.69
愛知	0.36	0.33	0.35	0.38	0.40	0.43	0.44	0.45	0.45	0.47	0.50	0.51
三重	0.41	0.38	0.39	0.40	0.44	0.47	0.49	0.50	0.49	0.50	0.53	0.54
滋賀	0.32	0.28	0.30	0.32	0.33	0.37	0.38	0.41	0.43	0.44	0.49	0.47
京都	0.31	0.28	0.30	0.32	0.33	0.37	0.36	0.36	0.37	0.39	0.40	0.41
大阪	0.24	0.23	0.25	0.26	0.28	0.30	0.30	0.30	0.31	0.34	0.36	0.36
兵庫	0.23	0.22	0.23	0.25	0.26	0.29	0.30	0.31	0.32	0.32	0.33	0.33
奈良	0.22	0.22	0.22	0.22	0.24	0.26	0.25	0.26	0.27	0.28	0.29	0.29
和歌山	0.34	0.32	0.33	0.32	0.35	0.38	0.38	0.38	0.35	0.39	0.40	0.39
鳥取	0.70	0.66	0.69	0.70	0.75	0.76	0.76	0.82	0.82	0.82	0.83	0.85
島根	0.54	0.54	0.56	0.59	0.63	0.66	0.68	0.68	0.69	0.67	0.72	0.70
岡山	0.48	0.47	0.47	0.47	0.48	0.50	0.51	0.53	0.54	0.55	0.57	0.56
広島	0.43	0.40	0.41	0.40	0.42	0.45	0.46	0.47	0.50	0.52	0.54	0.52
山口	0.42	0.41	0.42	0.41	0.43	0.46	0.47	0.48	0.48	0.50	0.54	0.53
徳島	0.42	0.38	0.39	0.39	0.41	0.42	0.45	0.47	0.50	0.50	0.53	0.50
香川	0.51	0.50	0.51	0.50	0.52	0.55	0.57	0.58	0.59	0.59	0.59	0.57
愛媛	0.48	0.47	0.47	0.46	0.49	0.51	0.52	0.53	0.54	0.53	0.54	0.55
高知	0.28	0.27	0.28	0.29	0.30	0.34	0.35	0.37	0.38	0.37	0.39	0.39
福岡	0.26	0.25	0.25	0.26	0.28	0.30	0.30	0.30	0.31	0.33	0.34	0.34
佐賀	0.29	0.27	0.27	0.27	0.31	0.33	0.34	0.35	0.36	0.37	0.37	0.37
長崎	0.25	0.24	0.24	0.25	0.27	0.29	0.29	0.30	0.29	0.29	0.31	0.33
熊本	0.27	0.25	0.25	0.26	0.27	0.30	0.31	0.32	0.33	0.34	0.37	0.37
大分	0.40	0.38	0.40	0.40	0.41	0.44	0.44	0.45	0.45	0.47	0.49	0.49
宮崎	0.31	0.28	0.29	0.30	0.33	0.36	0.38	0.38	0.39	0.40	0.41	0.41
鹿児島	0.32	0.28	0.29	0.32	0.33	0.37	0.40	0.41	0.42	0.44	0.45	0.44
沖縄	0.18	0.16	0.16	0.16	0.17	0.19	0.20	0.20	0.20	0.22	0.23	0.24

資料：「職業安定業務統計」

注：新規学卒者及びパートタイムを除く。

○ 有効求人倍率（つづき）

（倍）

年度 月	2000年度											
	4月	5月	6月	7月	8月	9月	10月	11月	12月	1月	2月	3月
合計	0.44	0.41	0.42	0.44	0.48	0.52	0.53	0.54	0.52	0.50	0.53	0.54
北海道	0.65	0.48	0.39	0.37	0.39	0.41	0.41	0.34	0.20	0.18	0.30	0.63
青森	0.27	0.25	0.28	0.33	0.37	0.42	0.43	0.37	0.22	0.19	0.28	0.31
岩手	0.42	0.41	0.47	0.47	0.55	0.57	0.58	0.57	0.52	0.46	0.44	0.45
宮城	0.45	0.44	0.47	0.49	0.52	0.59	0.61	0.60	0.60	0.56	0.58	0.56
秋田	0.35	0.35	0.43	0.48	0.52	0.56	0.56	0.51	0.44	0.38	0.42	0.42
山形	0.53	0.50	0.59	0.65	0.73	0.75	0.72	0.72	0.67	0.63	0.64	0.62
福島	0.44	0.44	0.46	0.49	0.53	0.58	0.58	0.61	0.58	0.56	0.55	0.54
茨城	0.39	0.39	0.40	0.42	0.46	0.51	0.53	0.54	0.56	0.56	0.56	0.52
栃木	0.49	0.48	0.52	0.55	0.60	0.63	0.64	0.68	0.68	0.68	0.69	0.64
群馬	0.54	0.52	0.57	0.59	0.64	0.70	0.74	0.74	0.73	0.71	0.70	0.67
埼玉	0.36	0.35	0.37	0.40	0.44	0.48	0.49	0.51	0.53	0.52	0.53	0.51
千葉	0.33	0.33	0.34	0.36	0.38	0.42	0.43	0.45	0.47	0.47	0.48	0.46
東京	0.50	0.49	0.53	0.57	0.61	0.67	0.71	0.73	0.74	0.75	0.76	0.72
神奈川	0.33	0.32	0.37	0.39	0.40	0.44	0.46	0.48	0.49	0.50	0.54	0.52
新潟	0.45	0.46	0.48	0.53	0.58	0.63	0.66	0.64	0.61	0.51	0.54	0.57
富山	0.57	0.57	0.59	0.62	0.66	0.70	0.74	0.73	0.68	0.57	0.63	0.66
石川	0.52	0.49	0.51	0.56	0.62	0.65	0.62	0.63	0.60	0.56	0.64	0.65
福井	0.79	0.76	0.78	0.79	0.85	0.90	0.89	0.86	0.85	0.73	0.72	0.76
山梨	0.59	0.59	0.62	0.66	0.70	0.72	0.73	0.74	0.73	0.70	0.71	0.67
長野	0.84	0.81	0.87	0.93	1.00	1.09	1.13	1.14	1.01	1.00	1.06	1.02
岐阜	0.59	0.58	0.60	0.63	0.66	0.71	0.73	0.73	0.74	0.74	0.75	0.73
静岡	0.64	0.64	0.69	0.73	0.77	0.82	0.85	0.88	0.94	0.95	0.95	0.92
愛知	0.46	0.45	0.50	0.52	0.59	0.60	0.63	0.65	0.67	0.69	0.70	0.65
三重	0.49	0.47	0.49	0.52	0.60	0.64	0.65	0.69	0.68	0.69	0.69	0.66
滋賀	0.41	0.40	0.44	0.47	0.55	0.60	0.63	0.63	0.64	0.61	0.63	0.58
京都	0.36	0.34	0.36	0.39	0.43	0.46	0.47	0.48	0.49	0.48	0.48	0.44
大阪	0.32	0.30	0.31	0.33	0.36	0.39	0.40	0.41	0.41	0.42	0.43	0.41
兵庫	0.28	0.27	0.29	0.30	0.33	0.36	0.37	0.37	0.39	0.39	0.40	0.38
奈良	0.27	0.25	0.25	0.25	0.27	0.29	0.29	0.30	0.30	0.30	0.30	0.29
和歌山	0.34	0.32	0.32	0.33	0.33	0.35	0.36	0.37	0.37	0.37	0.38	0.37
鳥取	0.76	0.74	0.75	0.77	0.81	0.81	0.79	0.84	0.85	0.80	0.80	0.77
島根	0.63	0.63	0.62	0.64	0.70	0.72	0.70	0.70	0.71	0.71	0.76	0.70
岡山	0.53	0.51	0.52	0.54	0.56	0.59	0.59	0.59	0.63	0.63	0.62	0.58
広島	0.46	0.46	0.48	0.49	0.54	0.58	0.59	0.61	0.62	0.64	0.63	0.61
山口	0.47	0.45	0.46	0.46	0.49	0.52	0.51	0.53	0.56	0.56	0.57	0.55
徳島	0.42	0.42	0.41	0.42	0.43	0.45	0.44	0.44	0.45	0.48	0.48	0.46
香川	0.52	0.53	0.54	0.57	0.57	0.61	0.62	0.66	0.69	0.68	0.68	0.66
愛媛	0.49	0.48	0.48	0.49	0.51	0.53	0.52	0.52	0.53	0.55	0.56	0.55
高知	0.35	0.33	0.34	0.33	0.34	0.36	0.39	0.41	0.43	0.44	0.44	0.38
福岡	0.29	0.29	0.30	0.31	0.34	0.37	0.37	0.39	0.40	0.41	0.40	0.39
佐賀	0.32	0.30	0.29	0.31	0.33	0.35	0.36	0.37	0.38	0.39	0.39	0.39
長崎	0.27	0.26	0.27	0.28	0.30	0.32	0.32	0.33	0.31	0.32	0.34	0.35
熊本	0.34	0.32	0.35	0.34	0.37	0.40	0.42	0.43	0.44	0.44	0.45	0.41
大分	0.43	0.42	0.44	0.46	0.47	0.49	0.51	0.53	0.55	0.55	0.53	0.52
宮崎	0.34	0.31	0.31	0.32	0.34	0.36	0.38	0.42	0.43	0.44	0.42	0.41
鹿児島	0.36	0.34	0.34	0.37	0.40	0.43	0.45	0.46	0.48	0.49	0.48	0.44
沖縄	0.23	0.21	0.21	0.21	0.21	0.23	0.24	0.24	0.23	0.22	0.22	0.24

資料：「職業安定業務統計」

注：新規学卒者及びパートタイムを除く。

○ 有効求人倍率（つづき）

（倍）

年度 月	2001年度											
	4月	5月	6月	7月	8月	9月	10月	11月	12月	1月	2月	3月
合計	0.48	0.44	0.43	0.44	0.45	0.47	0.45	0.43	0.39	0.38	0.41	0.44
北海道	0.67	0.49	0.40	0.37	0.38	0.39	0.37	0.31	0.19	0.17	0.28	0.61
青森	0.26	0.23	0.25	0.26	0.27	0.30	0.30	0.26	0.15	0.13	0.18	0.22
岩手	0.38	0.34	0.35	0.33	0.35	0.36	0.36	0.34	0.29	0.27	0.28	0.31
宮城	0.48	0.44	0.42	0.43	0.45	0.45	0.45	0.43	0.41	0.42	0.45	0.46
秋田	0.34	0.29	0.33	0.35	0.36	0.37	0.35	0.32	0.27	0.23	0.25	0.28
山形	0.48	0.42	0.43	0.46	0.45	0.44	0.42	0.39	0.34	0.31	0.34	0.34
福島	0.44	0.42	0.39	0.39	0.38	0.38	0.36	0.35	0.31	0.30	0.31	0.32
茨城	0.45	0.43	0.42	0.44	0.43	0.43	0.41	0.39	0.38	0.39	0.38	0.36
栃木	0.54	0.50	0.48	0.50	0.52	0.52	0.49	0.46	0.42	0.43	0.45	0.44
群馬	0.59	0.57	0.59	0.60	0.62	0.62	0.56	0.54	0.51	0.51	0.51	0.49
埼玉	0.45	0.43	0.43	0.43	0.45	0.47	0.43	0.41	0.38	0.37	0.38	0.36
千葉	0.47	0.42	0.42	0.42	0.43	0.43	0.42	0.41	0.40	0.40	0.40	0.38
東京	0.63	0.61	0.62	0.64	0.67	0.71	0.69	0.68	0.64	0.63	0.62	0.61
神奈川	0.46	0.44	0.44	0.44	0.46	0.46	0.44	0.42	0.41	0.42	0.44	0.44
新潟	0.48	0.46	0.46	0.49	0.51	0.52	0.52	0.48	0.41	0.35	0.38	0.42
富山	0.57	0.53	0.53	0.51	0.52	0.52	0.50	0.46	0.42	0.36	0.39	0.43
石川	0.54	0.50	0.52	0.51	0.53	0.54	0.51	0.54	0.48	0.45	0.51	0.53
福井	0.65	0.61	0.60	0.59	0.62	0.60	0.58	0.57	0.52	0.48	0.50	0.57
山梨	0.60	0.57	0.58	0.58	0.58	0.55	0.52	0.52	0.51	0.51	0.53	0.51
長野	0.86	0.79	0.78	0.76	0.76	0.78	0.72	0.67	0.57	0.52	0.57	0.57
岐阜	0.65	0.61	0.61	0.61	0.62	0.64	0.62	0.58	0.56	0.53	0.56	0.54
静岡	0.83	0.78	0.78	0.76	0.76	0.76	0.74	0.72	0.69	0.69	0.71	0.69
愛知	0.57	0.53	0.54	0.57	0.56	0.58	0.59	0.56	0.52	0.53	0.56	0.56
三重	0.56	0.52	0.50	0.51	0.52	0.53	0.50	0.47	0.46	0.48	0.52	0.51
滋賀	0.46	0.43	0.39	0.40	0.41	0.42	0.39	0.36	0.35	0.34	0.39	0.40
京都	0.37	0.35	0.36	0.37	0.38	0.40	0.39	0.37	0.37	0.38	0.38	0.38
大阪	0.36	0.35	0.34	0.35	0.36	0.37	0.36	0.34	0.33	0.33	0.34	0.33
兵庫	0.32	0.30	0.31	0.31	0.32	0.35	0.33	0.32	0.31	0.31	0.32	0.31
奈良	0.26	0.25	0.25	0.25	0.25	0.27	0.26	0.26	0.24	0.24	0.24	0.25
和歌山	0.31	0.28	0.28	0.30	0.31	0.33	0.32	0.33	0.30	0.32	0.34	0.33
鳥取	0.68	0.65	0.65	0.67	0.66	0.66	0.63	0.60	0.53	0.51	0.50	0.51
島根	0.57	0.56	0.54	0.55	0.57	0.58	0.56	0.53	0.50	0.48	0.52	0.50
岡山	0.50	0.49	0.49	0.50	0.51	0.53	0.51	0.51	0.52	0.52	0.54	0.53
広島	0.52	0.51	0.51	0.52	0.54	0.56	0.54	0.52	0.50	0.51	0.50	0.52
山口	0.46	0.45	0.46	0.46	0.47	0.47	0.43	0.42	0.42	0.43	0.43	0.43
徳島	0.37	0.37	0.35	0.37	0.39	0.41	0.41	0.39	0.38	0.38	0.37	0.37
香川	0.59	0.55	0.57	0.55	0.59	0.61	0.57	0.55	0.56	0.56	0.54	0.53
愛媛	0.47	0.45	0.46	0.47	0.50	0.51	0.50	0.50	0.49	0.50	0.53	0.53
高知	0.33	0.31	0.31	0.30	0.31	0.33	0.34	0.33	0.34	0.35	0.37	0.35
福岡	0.32	0.30	0.30	0.31	0.33	0.34	0.33	0.32	0.31	0.32	0.31	0.30
佐賀	0.33	0.32	0.31	0.31	0.33	0.34	0.33	0.32	0.32	0.34	0.33	0.32
長崎	0.30	0.28	0.27	0.29	0.31	0.32	0.30	0.31	0.30	0.32	0.31	0.30
熊本	0.35	0.32	0.30	0.30	0.31	0.33	0.32	0.33	0.31	0.31	0.30	0.29
大分	0.43	0.40	0.38	0.38	0.39	0.40	0.39	0.39	0.38	0.39	0.38	0.39
宮崎	0.34	0.31	0.30	0.31	0.33	0.35	0.36	0.38	0.36	0.37	0.36	0.36
鹿児島	0.36	0.31	0.29	0.29	0.32	0.33	0.32	0.33	0.33	0.32	0.32	0.32
沖縄	0.22	0.20	0.19	0.19	0.21	0.22	0.21	0.21	0.20	0.22	0.23	0.23

資料：「職業安定業務統計」

注：新規学卒者及びパートタイムを除く。

○ 有効求人倍率（つづき）

（倍）

年度 月	2002年度											
	4月	5月	6月	7月	8月	9月	10月	11月	12月	1月	2月	3月
合計	0.39	0.36	0.37	0.39	0.41	0.44	0.46	0.47	0.46	0.45	0.48	0.51
北海道	0.63	0.47	0.37	0.36	0.38	0.40	0.40	0.34	0.21	0.18	0.29	0.60
青森	0.19	0.18	0.20	0.22	0.24	0.29	0.31	0.27	0.17	0.14	0.20	0.24
岩手	0.27	0.26	0.28	0.29	0.34	0.38	0.40	0.43	0.38	0.35	0.37	0.39
宮城	0.42	0.40	0.40	0.43	0.48	0.56	0.58	0.58	0.59	0.59	0.59	0.60
秋田	0.25	0.24	0.27	0.32	0.34	0.37	0.37	0.34	0.30	0.26	0.28	0.32
山形	0.29	0.31	0.35	0.40	0.43	0.46	0.48	0.48	0.44	0.42	0.45	0.46
福島	0.28	0.27	0.29	0.33	0.36	0.39	0.42	0.43	0.42	0.43	0.46	0.45
茨城	0.32	0.31	0.30	0.32	0.33	0.35	0.36	0.38	0.39	0.41	0.41	0.38
栃木	0.39	0.39	0.41	0.44	0.47	0.50	0.53	0.53	0.54	0.57	0.60	0.60
群馬	0.44	0.40	0.42	0.45	0.46	0.56	0.59	0.61	0.65	0.67	0.73	0.65
埼玉	0.33	0.31	0.32	0.34	0.36	0.38	0.38	0.39	0.39	0.40	0.43	0.43
千葉	0.33	0.32	0.32	0.33	0.35	0.36	0.37	0.39	0.39	0.42	0.43	0.42
東京	0.54	0.53	0.54	0.57	0.59	0.61	0.64	0.65	0.66	0.67	0.69	0.66
神奈川	0.38	0.36	0.38	0.39	0.40	0.41	0.43	0.44	0.46	0.48	0.49	0.50
新潟	0.39	0.38	0.40	0.42	0.47	0.52	0.57	0.55	0.53	0.47	0.50	0.51
富山	0.39	0.39	0.42	0.47	0.50	0.54	0.55	0.54	0.48	0.45	0.49	0.51
石川	0.45	0.43	0.46	0.49	0.53	0.55	0.57	0.61	0.60	0.55	0.61	0.62
福井	0.49	0.50	0.50	0.53	0.56	0.58	0.56	0.56	0.56	0.53	0.55	0.55
山梨	0.45	0.46	0.48	0.53	0.54	0.57	0.59	0.60	0.62	0.62	0.66	0.67
長野	0.50	0.49	0.51	0.56	0.59	0.63	0.64	0.65	0.61	0.59	0.63	0.62
岐阜	0.49	0.47	0.48	0.51	0.53	0.58	0.61	0.62	0.63	0.63	0.65	0.63
静岡	0.61	0.60	0.62	0.66	0.68	0.72	0.75	0.77	0.82	0.83	0.84	0.81
愛知	0.49	0.48	0.49	0.54	0.56	0.60	0.62	0.65	0.67	0.70	0.72	0.68
三重	0.44	0.42	0.45	0.47	0.50	0.54	0.56	0.59	0.62	0.66	0.68	0.66
滋賀	0.34	0.35	0.36	0.39	0.40	0.45	0.46	0.47	0.49	0.53	0.55	0.54
京都	0.34	0.33	0.34	0.37	0.39	0.41	0.41	0.43	0.45	0.46	0.49	0.47
大阪	0.30	0.29	0.30	0.32	0.35	0.37	0.37	0.37	0.38	0.40	0.42	0.42
兵庫	0.26	0.25	0.26	0.28	0.30	0.33	0.34	0.35	0.35	0.37	0.39	0.38
奈良	0.23	0.22	0.22	0.23	0.22	0.24	0.25	0.25	0.27	0.27	0.29	0.29
和歌山	0.29	0.28	0.28	0.28	0.29	0.31	0.33	0.34	0.34	0.35	0.35	0.33
鳥取	0.45	0.44	0.44	0.48	0.52	0.54	0.54	0.55	0.56	0.58	0.62	0.59
島根	0.42	0.40	0.40	0.42	0.47	0.47	0.47	0.46	0.47	0.49	0.53	0.50
岡山	0.48	0.47	0.48	0.50	0.53	0.55	0.56	0.59	0.63	0.64	0.66	0.63
広島	0.47	0.45	0.47	0.51	0.54	0.58	0.62	0.62	0.63	0.65	0.66	0.66
山口	0.37	0.37	0.38	0.39	0.41	0.42	0.44	0.45	0.46	0.47	0.49	0.47
徳島	0.29	0.28	0.28	0.31	0.34	0.37	0.40	0.43	0.45	0.45	0.46	0.46
香川	0.47	0.47	0.49	0.51	0.53	0.55	0.56	0.60	0.62	0.65	0.65	0.62
愛媛	0.45	0.42	0.42	0.43	0.45	0.47	0.47	0.50	0.51	0.50	0.51	0.49
高知	0.29	0.27	0.28	0.28	0.30	0.32	0.32	0.32	0.34	0.34	0.34	0.32
福岡	0.26	0.25	0.26	0.28	0.30	0.31	0.33	0.35	0.35	0.36	0.38	0.37
佐賀	0.28	0.26	0.28	0.29	0.30	0.32	0.32	0.32	0.33	0.35	0.37	0.36
長崎	0.26	0.25	0.24	0.26	0.29	0.32	0.33	0.34	0.35	0.37	0.36	0.35
熊本	0.27	0.27	0.27	0.28	0.29	0.31	0.33	0.36	0.37	0.37	0.38	0.36
大分	0.34	0.33	0.36	0.38	0.40	0.41	0.42	0.46	0.47	0.49	0.49	0.48
宮崎	0.31	0.29	0.28	0.29	0.31	0.35	0.39	0.43	0.42	0.43	0.43	0.44
鹿児島	0.27	0.25	0.24	0.25	0.28	0.30	0.31	0.31	0.33	0.34	0.35	0.34
沖縄	0.22	0.20	0.20	0.22	0.23	0.27	0.30	0.28	0.28	0.32	0.32	0.34

資料：「職業安定業務統計」

注：新規学卒者及びパートタイムを除く。

○ 有効求人倍率（つづき）

（倍）

年度 月	2003年度											
	4月	5月	6月	7月	8月	9月	10月	11月	12月	1月	2月	3月
合計	0.46	0.43	0.44	0.47	0.50	0.55	0.59	0.61	0.62	0.61	0.64	0.66
北海道	0.64	0.48	0.39	0.37	0.39	0.41	0.41	0.36	0.23	0.19	0.30	0.60
青森	0.20	0.20	0.20	0.23	0.25	0.28	0.30	0.27	0.18	0.14	0.20	0.24
岩手	0.34	0.33	0.38	0.42	0.47	0.52	0.55	0.58	0.51	0.45	0.45	0.46
宮城	0.54	0.48	0.50	0.54	0.59	0.66	0.73	0.77	0.78	0.73	0.73	0.69
秋田	0.26	0.24	0.28	0.30	0.35	0.40	0.40	0.40	0.38	0.34	0.37	0.42
山形	0.38	0.37	0.40	0.43	0.48	0.53	0.58	0.60	0.61	0.60	0.59	0.59
福島	0.40	0.39	0.40	0.42	0.46	0.51	0.56	0.58	0.58	0.56	0.58	0.58
茨城	0.34	0.33	0.35	0.38	0.41	0.46	0.48	0.51	0.54	0.56	0.58	0.55
栃木	0.53	0.53	0.57	0.61	0.66	0.70	0.77	0.81	0.87	0.88	0.89	0.86
群馬	0.57	0.57	0.62	0.67	0.73	0.81	0.83	0.97	1.01	0.97	0.96	0.94
埼玉	0.41	0.38	0.40	0.42	0.44	0.48	0.50	0.54	0.56	0.59	0.60	0.59
千葉	0.39	0.37	0.38	0.40	0.42	0.44	0.46	0.48	0.51	0.53	0.54	0.52
東京	0.59	0.57	0.60	0.65	0.72	0.77	0.83	0.86	0.91	0.95	0.96	0.97
神奈川	0.45	0.46	0.46	0.48	0.50	0.54	0.57	0.62	0.66	0.72	0.71	0.69
新潟	0.46	0.45	0.47	0.51	0.57	0.64	0.71	0.68	0.66	0.55	0.57	0.58
富山	0.49	0.48	0.51	0.58	0.66	0.76	0.80	0.80	0.74	0.68	0.72	0.73
石川	0.52	0.50	0.53	0.57	0.63	0.67	0.72	0.77	0.73	0.65	0.76	0.81
福井	0.53	0.52	0.54	0.55	0.59	0.63	0.66	0.67	0.68	0.64	0.71	0.71
山梨	0.55	0.50	0.51	0.54	0.56	0.61	0.65	0.70	0.74	0.77	0.81	0.83
長野	0.52	0.51	0.53	0.57	0.62	0.67	0.76	0.78	0.71	0.71	0.77	0.81
岐阜	0.55	0.53	0.53	0.55	0.60	0.66	0.71	0.75	0.77	0.78	0.80	0.79
静岡	0.76	0.74	0.73	0.75	0.78	0.83	0.86	0.91	0.96	0.97	0.97	0.94
愛知	0.61	0.59	0.61	0.66	0.70	0.78	0.86	0.95	1.06	1.05	1.10	1.05
三重	0.58	0.57	0.59	0.64	0.70	0.76	0.84	0.89	0.95	1.04	1.06	0.99
滋賀	0.46	0.44	0.44	0.46	0.51	0.62	0.67	0.78	0.82	0.91	0.93	0.83
京都	0.42	0.41	0.40	0.42	0.45	0.50	0.53	0.56	0.62	0.65	0.66	0.63
大阪	0.40	0.40	0.41	0.44	0.45	0.50	0.54	0.57	0.60	0.63	0.65	0.64
兵庫	0.33	0.33	0.33	0.36	0.38	0.44	0.46	0.50	0.51	0.53	0.53	0.51
奈良	0.27	0.26	0.27	0.26	0.28	0.31	0.32	0.34	0.37	0.38	0.39	0.39
和歌山	0.30	0.29	0.28	0.31	0.35	0.39	0.41	0.41	0.44	0.44	0.47	0.46
鳥取	0.49	0.48	0.47	0.49	0.54	0.60	0.63	0.68	0.68	0.68	0.70	0.67
島根	0.43	0.40	0.39	0.42	0.45	0.48	0.53	0.54	0.55	0.54	0.56	0.52
岡山	0.57	0.56	0.58	0.60	0.64	0.68	0.72	0.77	0.83	0.84	0.83	0.81
広島	0.58	0.56	0.57	0.61	0.66	0.74	0.78	0.83	0.88	0.90	0.91	0.90
山口	0.41	0.41	0.42	0.44	0.49	0.52	0.55	0.59	0.63	0.62	0.63	0.62
徳島	0.38	0.36	0.35	0.37	0.40	0.46	0.49	0.52	0.55	0.57	0.55	0.53
香川	0.54	0.53	0.54	0.56	0.60	0.65	0.71	0.73	0.77	0.79	0.79	0.76
愛媛	0.42	0.42	0.42	0.44	0.48	0.50	0.53	0.56	0.60	0.60	0.62	0.60
高知	0.26	0.25	0.24	0.26	0.27	0.30	0.33	0.35	0.37	0.38	0.38	0.36
福岡	0.32	0.31	0.31	0.33	0.36	0.39	0.42	0.44	0.47	0.48	0.50	0.47
佐賀	0.32	0.31	0.30	0.32	0.35	0.39	0.42	0.44	0.45	0.46	0.45	0.42
長崎	0.30	0.30	0.30	0.31	0.34	0.38	0.40	0.40	0.41	0.40	0.40	0.37
熊本	0.34	0.33	0.32	0.33	0.34	0.37	0.40	0.46	0.47	0.48	0.50	0.51
大分	0.44	0.44	0.45	0.47	0.51	0.55	0.56	0.60	0.64	0.66	0.64	0.67
宮崎	0.35	0.33	0.32	0.34	0.38	0.43	0.46	0.51	0.54	0.54	0.55	0.51
鹿児島	0.28	0.26	0.25	0.27	0.31	0.35	0.36	0.37	0.40	0.42	0.44	0.41
沖縄	0.29	0.27	0.26	0.27	0.28	0.30	0.31	0.33	0.33	0.33	0.34	0.33

資料：「職業安定業務統計」

注：新規学卒者及びパートタイムを除く。

○ 有効求人倍率（つづき）

（倍）

年度 月	2004年度											
	4月	5月	6月	7月	8月	9月	10月	11月	12月	1月	2月	3月
合計	0.60	0.58	0.62	0.66	0.71	0.77	0.81	0.85	0.82	0.81	0.83	0.85
北海道	0.67	0.52	0.44	0.44	0.46	0.51	0.52	0.46	0.29	0.25	0.35	0.66
青森	0.22	0.22	0.24	0.27	0.32	0.37	0.41	0.39	0.24	0.21	0.28	0.35
岩手	0.39	0.37	0.43	0.46	0.53	0.61	0.61	0.61	0.54	0.49	0.50	0.50
宮城	0.60	0.58	0.61	0.66	0.73	0.81	0.84	0.88	0.84	0.84	0.84	0.81
秋田	0.35	0.35	0.42	0.48	0.55	0.60	0.60	0.54	0.44	0.37	0.43	0.46
山形	0.51	0.55	0.64	0.71	0.76	0.82	0.87	0.87	0.83	0.77	0.78	0.74
福島	0.53	0.54	0.57	0.60	0.71	0.79	0.83	0.83	0.76	0.71	0.74	0.72
茨城	0.48	0.46	0.51	0.57	0.64	0.72	0.76	0.81	0.82	0.81	0.82	0.79
栃木	0.79	0.78	0.84	0.91	1.04	1.16	1.24	1.28	1.28	1.24	1.25	1.20
群馬	0.86	0.87	0.87	0.95	1.05	1.24	1.32	1.37	1.25	1.17	1.16	1.21
埼玉	0.56	0.52	0.54	0.55	0.60	0.64	0.68	0.71	0.73	0.75	0.78	0.77
千葉	0.48	0.43	0.45	0.47	0.51	0.57	0.62	0.67	0.69	0.72	0.74	0.73
東京	0.89	0.90	0.94	0.99	1.08	1.15	1.18	1.24	1.23	1.21	1.19	1.17
神奈川	0.62	0.59	0.63	0.65	0.70	0.76	0.80	0.86	0.88	0.93	0.94	0.92
新潟	0.52	0.53	0.60	0.69	0.79	0.87	0.92	0.90	0.85	0.72	0.78	0.82
富山	0.71	0.71	0.77	0.86	0.92	0.99	1.01	1.04	0.94	0.88	0.94	1.00
石川	0.70	0.70	0.74	0.81	0.85	0.89	0.91	0.95	0.92	0.84	0.91	0.92
福井	0.63	0.62	0.70	0.80	0.87	0.92	1.00	1.05	1.03	0.98	1.05	1.12
山梨	0.73	0.72	0.79	0.80	0.87	0.90	0.94	0.96	0.92	0.89	0.91	0.93
長野	0.72	0.77	0.84	0.89	0.92	0.99	1.01	1.03	0.93	0.91	0.92	0.93
岐阜	0.72	0.72	0.76	0.79	0.83	0.91	1.00	1.05	1.09	1.04	1.05	1.03
静岡	0.84	0.84	0.88	0.92	0.95	1.03	1.10	1.16	1.19	1.19	1.20	1.15
愛知	0.97	0.92	1.04	1.12	1.18	1.34	1.48	1.65	1.75	1.77	1.77	1.67
三重	0.91	0.93	1.03	1.01	1.04	1.06	1.16	1.25	1.31	1.25	1.28	1.24
滋賀	0.73	0.74	0.84	0.83	0.93	0.95	1.01	1.05	1.02	0.98	0.97	0.90
京都	0.58	0.58	0.63	0.64	0.66	0.71	0.75	0.79	0.80	0.80	0.79	0.78
大阪	0.58	0.57	0.62	0.66	0.70	0.73	0.77	0.81	0.84	0.88	0.89	0.89
兵庫	0.46	0.46	0.49	0.52	0.56	0.61	0.67	0.72	0.74	0.75	0.76	0.76
奈良	0.35	0.35	0.37	0.35	0.36	0.39	0.44	0.47	0.50	0.50	0.51	0.51
和歌山	0.42	0.41	0.44	0.47	0.50	0.54	0.62	0.64	0.63	0.61	0.65	0.65
鳥取	0.59	0.61	0.66	0.67	0.70	0.74	0.79	0.80	0.83	0.74	0.73	0.74
島根	0.43	0.41	0.43	0.46	0.50	0.53	0.55	0.60	0.61	0.62	0.64	0.61
岡山	0.73	0.74	0.77	0.79	0.79	0.80	0.89	0.98	1.03	1.06	1.06	1.03
広島	0.82	0.79	0.82	0.86	0.91	0.95	1.02	1.07	1.11	1.13	1.14	1.13
山口	0.55	0.57	0.61	0.62	0.63	0.65	0.71	0.78	0.81	0.86	0.89	0.89
徳島	0.43	0.43	0.44	0.47	0.47	0.51	0.55	0.61	0.65	0.67	0.70	0.67
香川	0.67	0.67	0.71	0.80	0.81	0.80	0.81	0.88	0.95	0.94	0.97	0.95
愛媛	0.51	0.50	0.52	0.54	0.59	0.62	0.64	0.69	0.74	0.75	0.78	0.76
高知	0.29	0.28	0.27	0.29	0.29	0.33	0.36	0.37	0.39	0.39	0.39	0.38
福岡	0.42	0.41	0.45	0.48	0.52	0.56	0.60	0.66	0.68	0.70	0.69	0.68
佐賀	0.36	0.35	0.36	0.37	0.38	0.43	0.44	0.48	0.50	0.53	0.53	0.52
長崎	0.29	0.28	0.30	0.33	0.37	0.41	0.43	0.49	0.52	0.55	0.56	0.56
熊本	0.43	0.42	0.44	0.47	0.49	0.52	0.54	0.60	0.62	0.62	0.64	0.63
大分	0.58	0.60	0.58	0.58	0.65	0.64	0.64	0.68	0.74	0.80	0.82	0.77
宮崎	0.45	0.45	0.44	0.48	0.52	0.58	0.62	0.67	0.69	0.67	0.64	0.62
鹿児島	0.34	0.33	0.33	0.38	0.43	0.48	0.47	0.48	0.47	0.49	0.48	0.46
沖縄	0.31	0.30	0.31	0.34	0.34	0.36	0.37	0.42	0.44	0.44	0.44	0.43

資料：「職業安定業務統計」

注：新規学卒者及びパートタイムを除く。

○ 有効求人倍率（つづき）

（倍）

年度 月	2005年度											
	4月	5月	6月	7月	8月	9月	10月	11月	12月	1月	2月	3月
合計	0.78	0.75	0.77	0.80	0.85	0.89	0.91	0.93	0.92	0.92	0.96	0.96
北海道	0.74	0.62	0.52	0.51	0.55	0.57	0.55	0.48	0.31	0.27	0.37	0.65
青森	0.30	0.29	0.30	0.33	0.38	0.45	0.47	0.45	0.29	0.26	0.37	0.40
岩手	0.42	0.39	0.44	0.46	0.55	0.61	0.62	0.66	0.66	0.64	0.64	0.63
宮城	0.71	0.65	0.69	0.73	0.76	0.82	0.83	0.85	0.84	0.83	0.86	0.84
秋田	0.37	0.35	0.37	0.42	0.46	0.51	0.50	0.49	0.45	0.44	0.47	0.47
山形	0.64	0.65	0.73	0.82	0.85	0.88	0.88	0.89	0.86	0.88	0.91	0.88
福島	0.64	0.63	0.64	0.65	0.70	0.75	0.77	0.80	0.77	0.82	0.85	0.83
茨城	0.72	0.68	0.68	0.70	0.71	0.76	0.78	0.79	0.80	0.81	0.81	0.79
栃木	1.01	0.94	0.93	0.98	1.08	1.09	1.11	1.09	1.12	1.21	1.24	1.19
群馬	1.09	1.00	0.98	1.11	1.32	1.34	1.38	1.51	1.56	1.57	1.58	1.44
埼玉	0.71	0.67	0.68	0.70	0.71	0.75	0.77	0.80	0.85	0.86	0.95	0.95
千葉	0.66	0.63	0.63	0.62	0.65	0.68	0.69	0.70	0.72	0.73	0.76	0.75
東京	1.10	1.11	1.16	1.20	1.27	1.35	1.37	1.42	1.46	1.51	1.53	1.45
神奈川	0.84	0.83	0.85	0.89	0.94	0.95	0.98	1.04	1.08	1.10	1.13	1.08
新潟	0.75	0.78	0.84	0.92	0.99	1.07	1.11	1.09	1.02	0.94	0.97	0.97
富山	0.94	0.91	0.94	0.98	1.02	1.04	1.09	1.12	1.03	0.97	1.09	1.18
石川	0.81	0.78	0.80	0.82	0.87	0.90	0.96	1.03	1.08	0.97	1.09	1.11
福井	1.00	1.00	1.07	1.12	1.16	1.11	1.15	1.16	1.23	1.18	1.27	1.28
山梨	0.85	0.79	0.80	0.86	0.90	0.92	0.94	0.97	1.00	1.00	1.06	1.05
長野	0.83	0.80	0.81	0.83	0.89	0.96	1.02	1.08	1.08	1.09	1.11	1.09
岐阜	0.95	0.94	0.94	0.98	1.05	1.10	1.15	1.17	1.22	1.23	1.28	1.24
静岡	1.04	1.00	0.99	1.00	1.02	1.07	1.09	1.15	1.20	1.23	1.26	1.23
愛知	1.57	1.50	1.53	1.54	1.58	1.67	1.69	1.72	1.81	1.82	1.87	1.79
三重	1.16	1.14	1.19	1.25	1.32	1.40	1.40	1.46	1.48	1.49	1.47	1.43
滋賀	0.80	0.81	0.85	0.90	0.93	0.98	1.00	1.09	1.15	1.21	1.28	1.19
京都	0.72	0.70	0.72	0.76	0.80	0.84	0.84	0.88	0.92	0.94	0.92	0.88
大阪	0.80	0.78	0.81	0.85	0.90	0.93	0.93	0.97	0.99	1.04	1.07	1.05
兵庫	0.68	0.65	0.65	0.67	0.70	0.72	0.74	0.78	0.79	0.84	0.84	0.82
奈良	0.47	0.46	0.50	0.50	0.50	0.52	0.53	0.57	0.61	0.63	0.62	0.61
和歌山	0.59	0.56	0.55	0.55	0.57	0.60	0.64	0.65	0.66	0.66	0.69	0.69
鳥取	0.63	0.57	0.57	0.57	0.63	0.67	0.73	0.76	0.77	0.76	0.78	0.77
島根	0.54	0.54	0.54	0.55	0.61	0.63	0.68	0.73	0.72	0.74	0.76	0.74
岡山	0.94	0.93	0.94	0.97	1.01	1.04	1.09	1.15	1.20	1.24	1.24	1.18
広島	1.04	0.99	1.04	1.08	1.12	1.18	1.21	1.24	1.32	1.37	1.35	1.29
山口	0.84	0.84	0.87	0.88	0.91	0.95	0.97	1.02	1.06	1.08	1.05	0.98
徳島	0.56	0.54	0.56	0.62	0.65	0.70	0.69	0.73	0.75	0.80	0.82	0.78
香川	0.87	0.83	0.88	0.88	0.89	0.89	0.90	0.95	1.01	1.05	1.07	1.03
愛媛	0.65	0.63	0.64	0.66	0.71	0.74	0.74	0.78	0.86	0.86	0.87	0.82
高知	0.32	0.31	0.33	0.33	0.34	0.36	0.38	0.40	0.42	0.43	0.44	0.41
福岡	0.61	0.60	0.62	0.64	0.67	0.70	0.73	0.76	0.78	0.78	0.77	0.75
佐賀	0.46	0.44	0.45	0.45	0.48	0.51	0.52	0.54	0.55	0.55	0.54	0.52
長崎	0.46	0.44	0.43	0.46	0.47	0.49	0.50	0.52	0.55	0.57	0.59	0.56
熊本	0.55	0.54	0.53	0.55	0.61	0.66	0.72	0.75	0.77	0.78	0.79	0.73
大分	0.67	0.66	0.67	0.68	0.75	0.80	0.83	0.88	0.95	0.96	0.93	0.91
宮崎	0.53	0.49	0.46	0.47	0.50	0.52	0.56	0.61	0.64	0.67	0.67	0.66
鹿児島	0.40	0.37	0.39	0.42	0.45	0.46	0.49	0.52	0.54	0.55	0.57	0.53
沖縄	0.39	0.37	0.36	0.36	0.36	0.37	0.37	0.38	0.40	0.42	0.44	0.44

資料：「職業安定業務統計」

注：新規学卒者及びパートタイムを除く。

(3) 結果の解説

有効求人人数と有効求職者数から求められる有効求人倍率の動きを年次データでみると、図3-1のようになる。1990年代前半は低下を続けており、95-96年には反転するが、再び99年まで低下を続けている。2000年はやや上昇に転じたものの、01年には再び低下した。01-02年は横這いであるが、02年以降は上昇している。

次に、最近の有効求人倍率の動きを月次でみると、図3-2のようになる。各年度ごとの動きをみると、各年度とも年度末の3月が最も高くなっており、6月付近まで低下した後、10月付近まで上昇する。その後は翌年の1月まで低下し、3月まで上昇傾向に入る。

図3-1 有効求人倍率の推移（年次）

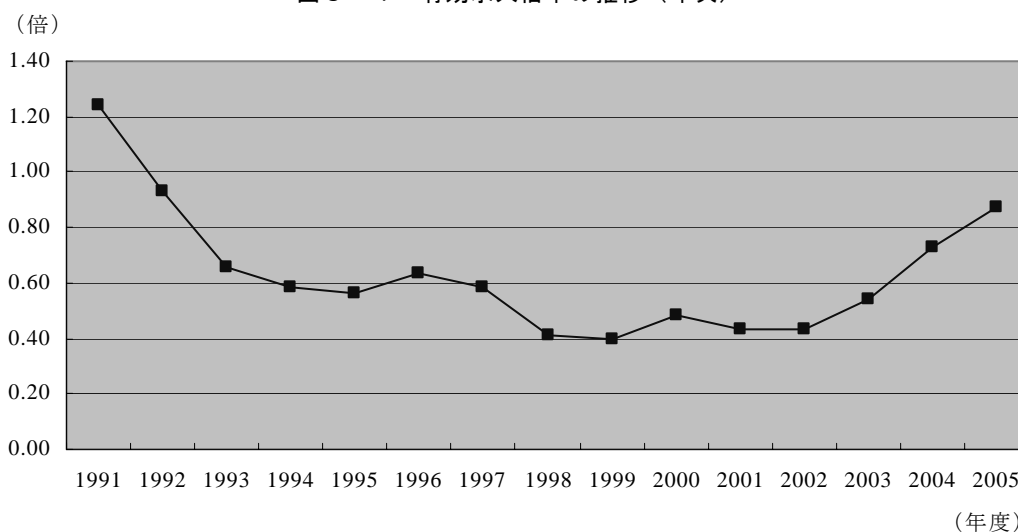

資料：「職業安定業務統計」
注：新規学卒者及びパートタイムを除く。

図3-2 有効求人倍率の推移（月次）

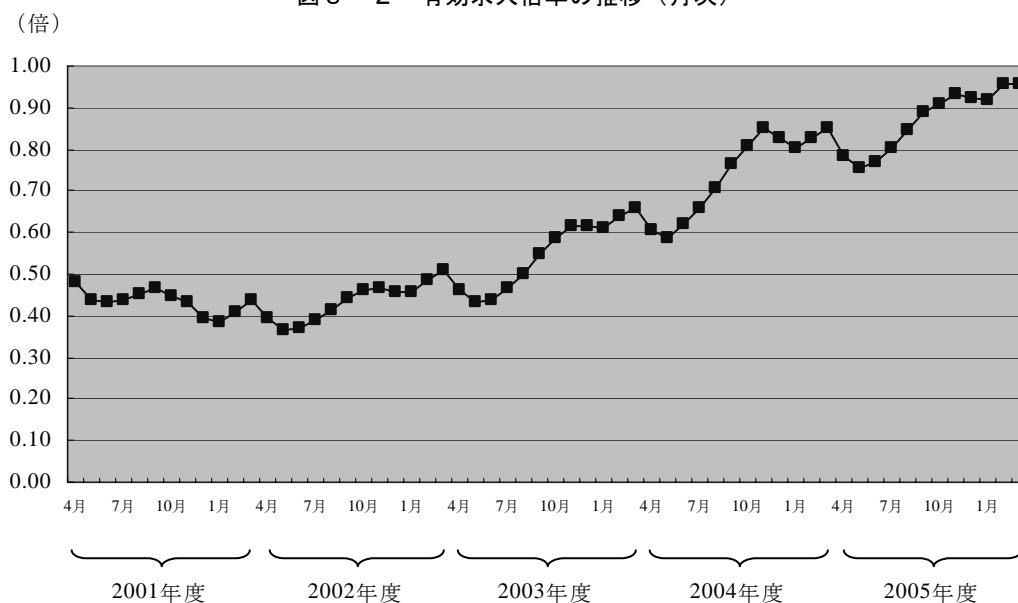

資料：「職業安定業務統計」
注：新規学卒者及びパートタイムを除く。

(4) 注意点

(「有効」と「新規」)

ここで取り上げた指標はすべて有効求人、有効求職、有効求人倍率であり、「新規」ではない点に注意する必要がある。「新規」の場合はその月に新たに登録されたものを対象とするのに対し、「有効」の場合は有効期間内（原則として、申込みの翌々月末まで）が対象となる。一般に、「有効」の各指標は、データの動きが安定的で方向が読みとりやすく、景気動向とほぼ一致した動きを示すと考えられている。

(指標の代表性)

有効求人倍率は、労働市場の需給状況を示す指標としてよく利用されている。ただし、有効求人倍率は、あくまでも公共職業安定所を通してなされる求人数と求職数のみから作成される指標であり、縁故や求人広告、民間職業紹介所等による就職者の動向は含まれない点に注意しておく必要がある。

(求人倍率について)

ここでは地域別の求人倍率として都道府県別に作成している。ただし、地域別求人の計上は、求人を受理した地域（求人事業所の所在地を管轄する公共職業安定所の属する地域）においてなされているため、求人倍率は需要地において高く、供給地において低くなる。このため、地域の需給関係の実態との乖離が生じる可能性がある。

(5) 職業紹介事業の解説

(職業紹介事業とその種類)

職業紹介とは、求人および求職の申込みを受け、求人者と求職者との間における雇用関係の成立を斡旋することを指す。

職業紹介事業には、公共職業安定所によるものと、民間などの行う職業紹介事業とに分けることができる。さらに、民間の職業紹介については、有料で行う事業と無料で行う事業とがある。

現在のところ、公共職業安定所はその分室や出張所を合わせて全国に約600ヶ所ある。一方、民間職業紹介事業所は9,307ヶ所あり、有料職業紹介事業所は8,689ヶ所、無料職業紹介事業所は618ヶ所ある（2004年度末現在）。

(公共職業安定所（ハローワーク）)

公共職業安定所は、職業安定行政の第一線機関として位置づけられており、職業紹介を無料で行うほか、職業指導や雇用保険等に関する事務を執り行っている。公共職業安定所には、就職促進指導官や職業指導官などの職員が配置され、専門的な立場からサービスの提供を行

っている。

このほか、管理的職業、専門・技術的職業を対象とする「人材銀行」、育児・介護・家事と職業を両立させることができるように支援を行う「両立支援ハローワーク」、パートについての総合的な職業紹介を行う「パートバンク・パートサテライト」、大学・短大・専修学校などの卒業予定者や未就職卒業者などに求人情報の提供などを行う「学生職業センター・学生職業相談室」などを設置して、職業紹介に関する幅広いサービスを提供している。

全国の公共職業安定所において取り扱っている求人や求職などに関する統計を集計して、職業安定業務統計が作成されている。

（**民間職業紹介事業**）

○ 民間職業紹介事業所と業務統計

公共職業安定所以外の者が職業紹介事業を行うに際しては、原則として厚生労働大臣の許可を受ける必要がある。また、民間職業紹介事業の事業主は、職業安定法の定めるところにより、その事業報告書を厚生労働大臣に提出することになっている。そこで、これをとりまとめて、民間職業紹介事業に関する業務統計が作成されている。

○ 民間職業紹介事業の種類

民間職業紹介事業には、有料と無料の2種類がある。有料職業紹介事業とは、職業紹介に関して手数料や報酬を受けて職業紹介を行うものである。これに対し、無料職業紹介事業は、職業紹介に関していかなる名義でも手数料や報酬を受けずに職業紹介を行うものを指し、例えば、学校や専修学校がその生徒たちに職業紹介を行う場合などがある。

○ 民間職業紹介事業所で取り扱うことのできる職業

有料職業紹介事業で取り扱うことのできる職業は、次の①から③を除くすべての職業である。

- ① 港湾運送業務（港湾労働法第2条第2号に規定する港湾運送の業務または同条第1号に規定する港湾以外の港湾において行われる当該業務に相当する業務として命令で定める業務をいう）に就く職業
- ② 建設業務（土木、建築その他工作物の建設、改造、保存、修理、変更、破壊もしくは解体の作業またはこれらの作業の準備の作業に係る業務をいう）に就く職業
- ③ その他有料の職業紹介事業においてその職業の斡旋を行うことが当該職業に就く労働者の保護に支障を及ぼすおそれがあるものとして命令で定める職業（現在のところ定められていない）

関連ホームページ

- ・職業安定業務統計データ

<http://www.mhlw.go.jp/toukei/itiran/roudou/koyou/joukyo-01.html>

- ・ハローワークインターネットサービス

<http://www.hellowork.go.jp/>

3. 2 マッチング指標

(1) 指標の概要

ハローワークの職業紹介の業績を評価するとき、就職率と充足率がよく用いられる。就職率は、就職件数を求職者数で除した値であり、求職者の何割を就職させることができたかを示し、求職者サービスに関する業績を表わす。これに対して充足率は、充足数（就職件数）を求人件数で除した値で、求人の何割を充足させることができたかを示し、求人者サービスに関する業績を表わす。

また、一般に求人倍率が上昇する時には、就職率が上昇する一方で、充足率が低下する傾向にあることが伺える。このように、求職者サービスの観点から改善がみられるときには、求人者サービスの観点からはサービスの低下がみられる場合が多く、就職率、充足率だけでは、ハローワークの総合的なパフォーマンスの変化がわからない。

そこで、ハローワークの職業紹介の業績を総合的に評価できる指標（マッチング指標）を考案し、ハローワークにおけるマッチングの状況を分析する。

マッチングの程度を示す指標として、横軸に充足率、縦軸に就職率をとった散布図を作成し、その点Pと原点との距離を考える。原点からの距離が大きくなるほど充足率、就職率が高くなるのでマッチングがうまくいっていることとなる。原点からの距離は、45度線上で充足率、就職率が100%（=1）の時に、最大値 $\sqrt{2}$ となるので、マッチング指標は、原点からの距離を $\sqrt{2}$ で除した指数で表わすこととする。このことにより、マッチング指標は0~1の値をとることとなる。

また、原点と点Pを結んだ直線の傾きは、求人倍率を示し、傾きが大きいほど求人倍率は高くなる。45度線上は求人倍率が1倍であることを示す。

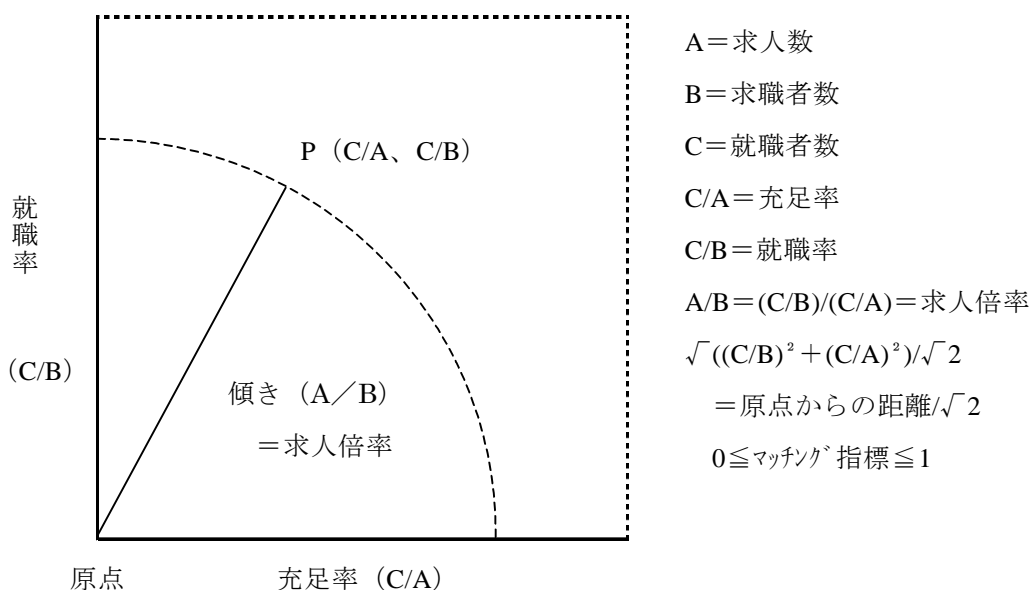

このマッチング指標には、充足率と就職率を総合的に勘案できるという利点のほか、このマッチング指標は短期の景気動向に大きく左右されない構造的なマッチングの状況の難易度を示す指標を考えられるといった利点もある。この他にも、ミスマッチの動向を示す指標としては、UV分析に基づく均衡失業率と求人と求職の構成比の差を用いて算出するミスマッチ指標があるが、これらは個別の職業や年齢、都道府県に関するマッチングの状況を算出することはできないのに対し、このマッチング指標は個別の職業や年齢、都道府県、ハローワーク別にマッチング指標を算出することが可能であり、どの職業、年齢、都道府県、ハローワークでマッチングがより困難であるか、または、うまくいっているかをみることができる。

(取り上げる指標)

○ マッチング指標

算式： $\sqrt{\left(\frac{\text{就職者数}}{\text{求職者数}}\right)^2 + \left(\frac{\text{就職者数}}{\text{求人数}}\right)^2} \div \sqrt{2}$

属性：1) 職業別（年次）

2) 年齢階級別（年次）

3) 都道府県別

(2) 指標の作成結果

○ マッチング指標

1) 職業別

	2000	2001	2002	2003	2004	2005
職業計	0.24	0.24	0.24	0.23	0.22	0.21
専門的・技術的職業	0.20	0.21	0.21	0.22	0.16	0.14
管理的職業	0.22	0.23	0.25	0.23	0.24	0.20
事務的職業	0.30	0.31	0.32	0.31	0.36	0.35
販売の職業	0.19	0.19	0.19	0.20	0.17	0.17
サービスの職業	0.21	0.22	0.21	0.22	0.20	0.20
保安の職業	0.45	0.50	0.49	0.49	0.20	0.17
農林漁業の職業	0.36	0.40	0.44	0.44	0.51	0.47
運輸・通信の職業	0.33	0.32	0.31	0.31	0.25	0.23
生産工程・労務の職業	0.28	0.28	0.28	0.27	0.24	0.23

資料：「職業安定業務統計」

2) 年齢階級別

	1996	1997	1998	1999	2000	2001	2002	2003	2004	2005
年齢計	0.24	0.23	0.25	0.25	0.25	0.24	0.25	0.25	0.25	0.25
24歳以下	0.28	0.27	0.27	0.27	0.27	0.26	0.26	0.26	0.26	0.26
25～34歳	0.21	0.21	0.22	0.22	0.22	0.23	0.24	0.25	0.25	0.26
35～44歳	0.25	0.24	0.23	0.24	0.24	0.23	0.24	0.25	0.25	0.26
45～54歳	0.29	0.28	0.32	0.34	0.32	0.30	0.31	0.30	0.28	0.27
55歳以上	0.33	0.33	0.38	0.40	0.37	0.28	0.28	0.29	0.25	0.22

資料：「職業安定業務統計」

3) 都道府県別

	2004	2005		2004	2005		2004	2005		2004	2005
全 国	0.27	0.27	千葉県	0.22	0.22	三重県	0.27	0.26	徳島県	0.32	0.33
北海道	0.44	0.43	東京都	0.18	0.19	滋賀県	0.27	0.27	香川県	0.31	0.31
青森県	0.37	0.35	神奈川県	0.21	0.21	京都府	0.27	0.26	愛媛県	0.30	0.30
岩手県	0.41	0.40	新潟県	0.35	0.34	大阪府	0.24	0.24	高知県	0.29	0.30
宮城県	0.28	0.28	富山県	0.32	0.33	兵庫県	0.26	0.26	福岡県	0.25	0.26
秋田県	0.35	0.36	石川県	0.35	0.33	奈良県	0.30	0.29	佐賀県	0.34	0.33
山形県	0.35	0.34	福井県	0.34	0.34	和歌山県	0.32	0.32	長崎県	0.38	0.36
福島県	0.32	0.31	山梨県	0.29	0.29	鳥取県	0.34	0.36	熊本県	0.28	0.29
茨城県	0.28	0.28	長野県	0.31	0.31	島根県	0.35	0.34	大分県	0.32	0.33
栃木県	0.27	0.28	岐阜県	0.30	0.29	岡山県	0.28	0.28	宮崎県	0.38	0.37
群馬県	0.26	0.26	静岡県	0.27	0.27	広島県	0.27	0.27	鹿児島県	0.37	0.35
埼玉県	0.22	0.21	愛知県	0.21	0.21	山口県	0.30	0.30	沖縄県	0.38	0.35

資料：「職業安定業務統計」

(3) 結果の解説

職業別（常用、新規学卒者及びパートタイムを除く）のマッチングの動向をみると（図3-3）、販売、管理、専門的・技術的職業で比較的マッチングが困難となっている一方、比較的マッチングがうまくいっている職業としては、農林漁業があげられる。

図3-3 マッチング指標（職業別）

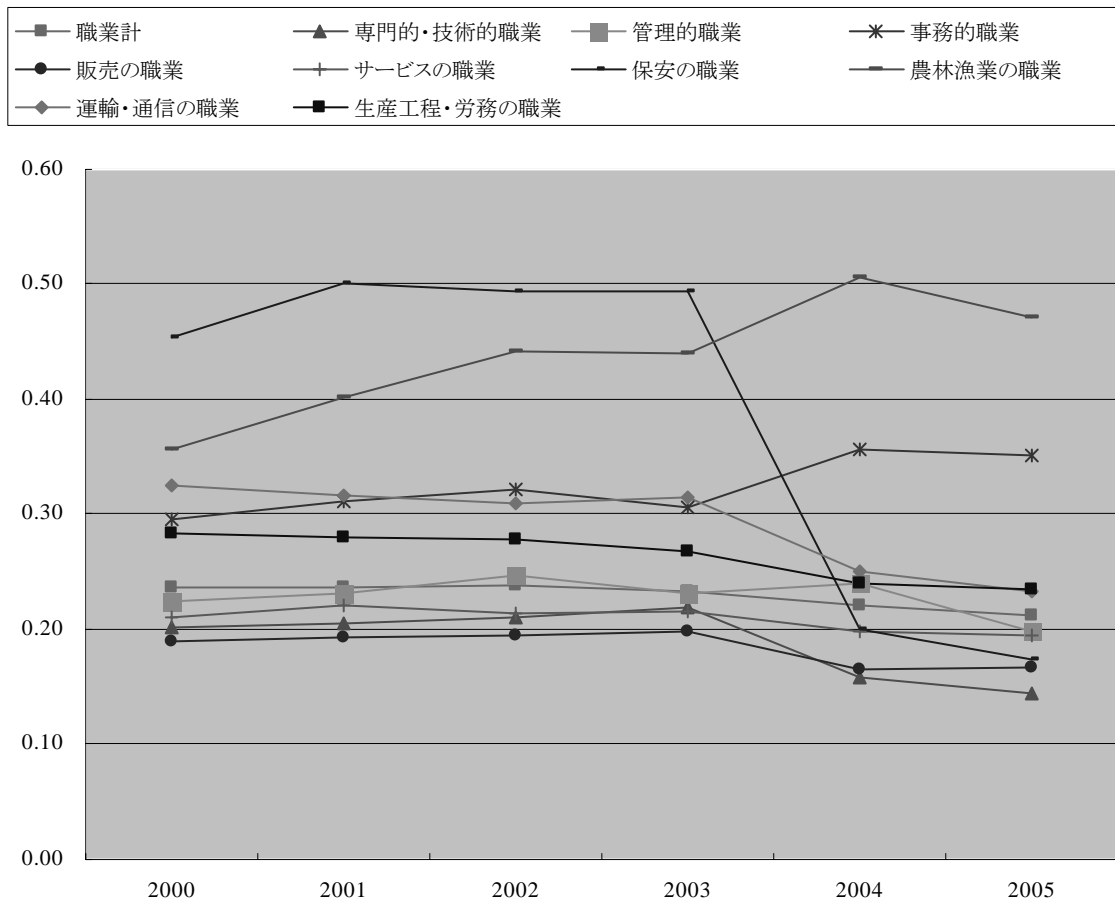

資料：「職業安定業務統計」

年齢別（常用、含むパート）の状況をみると（図3-4）、マッチングの比較的うまくいっていない年齢層は、25～34歳、35～44歳といった中年層となっている。これは、充足率、就職率ともに比較的低くなっていることによる。これに対して、マッチングが比較的うまくいっているのは、45～54歳、55歳以上といった高齢層となっている。これは、充足率が比較的高くなっていることによる。

また、時系列でみると55歳以上のマッチング指標が2001年（平成13年）以降急激に低下している。

この年齢層の充足率が大きく低下していることから、求人年齢制限緩和指導の効果により、高年齢層も対象とした年齢不問求人が増加していることによるものと思われる。

図3-4 マッチング指標（年齢階級別）

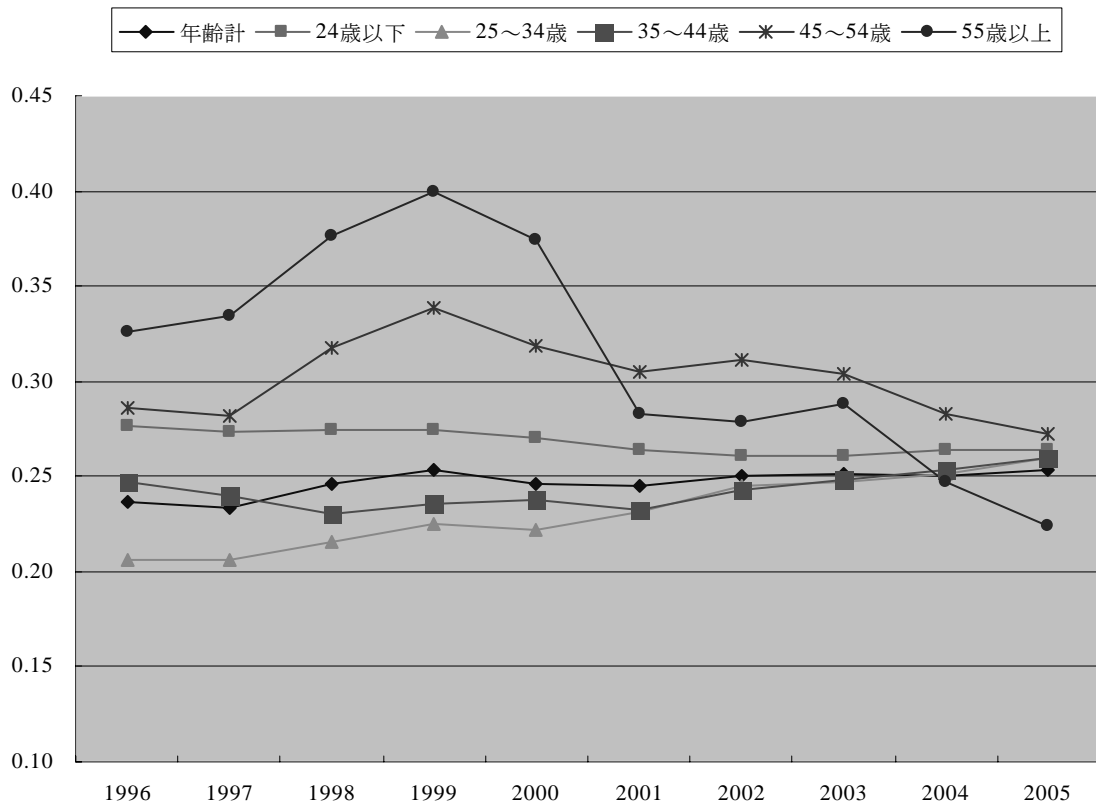

資料：「職業安定業務統計」

マッチング指標を都道府県別にみると（図3-5）、東京都等南関東や愛知県、大阪府、福岡県といった大都市圏で比較的マッチング指標が小さい。一方、北海道、東北や九州でマッチング指標が比較的高いことがわかる。

図3-5 マッチング指標（都道府県別）

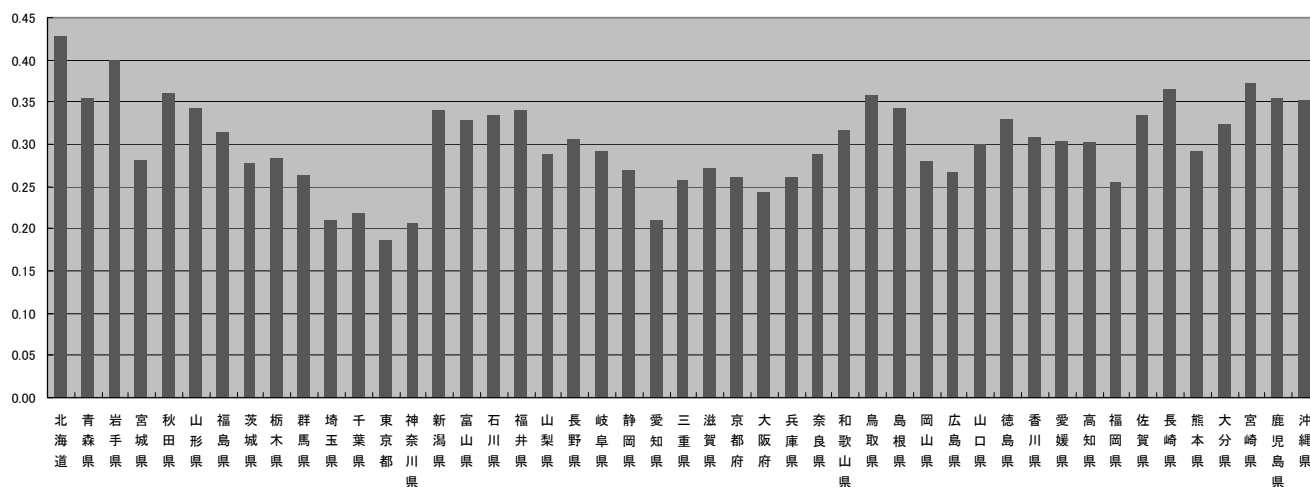

資料：「職業安定業務統計」

(4) 職業紹介事業の解説

3. 1 (5) を参照されたい。

関連ホームページ

- ・職業安定業務統計データ

<http://www.mhlw.go.jp/toukei/itiran/roudou/koyou/joukyo-01.html>

- ・ハローワークインターネットサービス

<http://www.hellowork.go.jp/>

3. 3 民営職業紹介所関係指標

(1) 指標の概要

職業紹介事業については、前節で取り上げた公共職業安定所の他に、民間などにおいても実施されている。民営の職業紹介事業の場合、その事業運営状況を年度ごとに報告することになっており、これによって民営職業紹介の実態を把握することができる。

ここでは、民営職業紹介における新規求職申込件数、常用求人数、常用就職件数を紹介する。

(取り上げる指標)

○ 新規求職申込件数、常用求人数、常用就職件数

属性：1) 職種別

2) 有料・無料別

(3) 指標の解説

有料の民間職業紹介事業の状況を2005年についてみると、図3-6のようになる。新規求職申込件数をみると、専門的・技術的職業や事務的職業などが多い。一方、常用求人数をみると、専門的・技術的職業の求人が圧倒的に多くなっている。ただし、専門的・技術的職業では、求人数が多い一方で就職件数は少ない状況にある。家政婦（夫）やマネキンでは、求人数に比べて相対的に就職件数が多い。

図3-6 民間職業紹介事業（有料）の運営状況

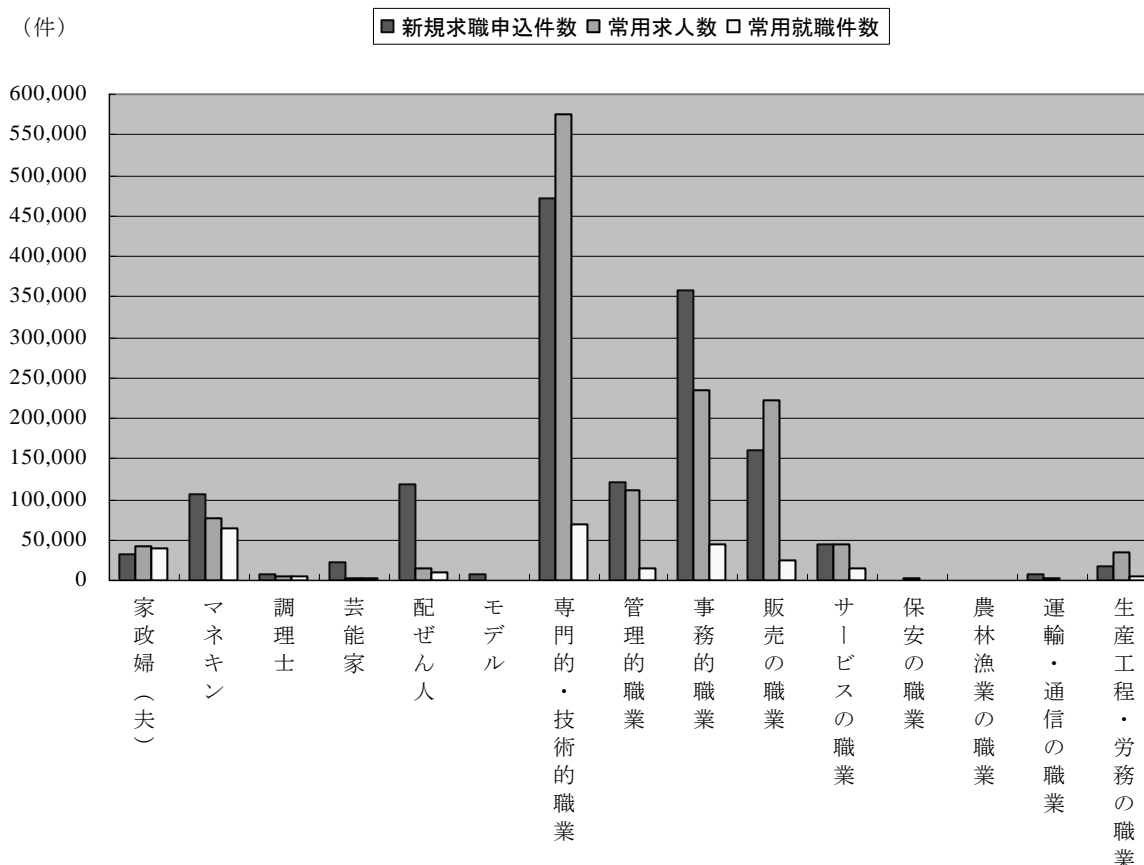

資料：厚生労働省職業安定局民間需給調整課、2005年

(4) 注意点

(制度の改正)

本項では1999～2005年度の数値を整理したが、これらを年次比較する際には1999年度における制度の改正に注意する必要がある。すなわち、職業安定法等の一部を改正する法律が1999年12月1日に施行され、これに伴い、民間職業紹介事業についても制度の改正が行われた。これにより、有料の民間職業紹介事業において取り扱うことのできる職業の範囲が広がるなど、各種の制度変更が実施されている。（また、2004年3月1日から、地方公共団体については、届出により無料職業紹介事業が行えることとなった。）99年度とそれ以降の比較に際しては、こうした点に留意しておく必要がある。

(5) 民営職業紹介事業の解説

3. 1 (5) を参照されたい。

関連ホームページ

- ・ 民営職業紹介事業運営状況（平成17年度）

<http://www.mhlw.go.jp/houdou/2006/12/h1226-2.html>

4. 労働者派遣関連指標

4. 1 労働者派遣状況

(1) 指標の概要

1986年（昭和61年）にいわゆる労働者派遣法（「労働者派遣事業の適正な運営の確保及び派遣労働者の就業条件の整備等に関する法律」）が施行されて以来、労働者派遣事業は労働力需給システムとして定着し、多様な働き方の一端を担うようになっている。

労働者派遣とは、派遣元事業主が自己の雇用する労働者を、派遣先の指揮命令を受けて、この派遣先のために労働に従事させることをいい、これを業として行う場合に労働者派遣事業といわれる。

労働者派遣事業を行うためには、厚生労働大臣の許可や届出が必要であり、また派遣元事業主は、その事業の状況を取りまとめて事業年度ごとに労働者派遣事業報告書として提出することが義務づけられている。この事業報告書には、取り扱っている派遣労働者数や派遣先の件数、派遣料金などの記載が求められている。

この報告書を集計することによって、労働者派遣事業に関する業務統計が作成される。その結果は厚生労働省編「労働者派遣事業報告集計結果」として刊行されている。

ここでは、「労働者派遣事業報告集計結果」をもとに、労働者派遣に関する業務統計について紹介する。

(取り上げる指標)

① 労働者派遣された派遣労働者数

属性：1) 業務の種類別

2) 地域ブロック別^(※)

3) 都道府県別

労働者の種類：一般労働者派遣事業の常用雇用労働者

一般労働者派遣事業の常用雇用以外の労働者

特定労働者派遣事業の常用雇用労働者

② 派遣料金の平均（8時間換算）

属性：1) 業務の種類別

2) 都道府県別×業務の種類別

労働者の種類：一般労働者派遣事業、特定労働者派遣事業

(※) 本項での各地域ブロックと都道府県の対応は以下の通りである。

- 北海道：北海道
- 東北：青森、岩手、宮城、秋田、山形、福島
- 南関東：埼玉、千葉、東京、神奈川
- 北関東・甲信越：茨城、栃木、群馬、山梨、長野
- 北陸：新潟、富山、石川、福井
- 東海：岐阜、静岡、愛知、三重
- 近畿：滋賀、京都、大阪、兵庫、奈良、和歌山
- 中国：鳥取、島根、岡山、広島、山口
- 四国：徳島、香川、愛媛、高知
- 九州：福岡、佐賀、長崎、熊本、大分、宮崎、鹿児島、沖縄

(2) 指標の作成結果

① 労働者派遣された派遣労働者数

1) 業務の種類別

○ 一般労働者派遣事業 イ) 常用雇用労働者 (人)

	1991年度	1992年度	1993年度	1994年度	1995年度	1996年度	1997年度	1998年度
合計	64,929	69,533	68,416	69,996	73,087	82,886	93,957	72,885
ソフトウェア開発 (1号)	2,307	2,031	1,810	1,768	1,790	2,079	3,040	3,797
機械設計 (1号-2)	2,891	2,605	2,801	2,588	2,767	3,346	4,982	4,873
放送機器等操作 (1号-3)	354	407	431	492	490	840	582	588
放送番組等演出 (1号-4)	522	521	419	489	571	654	703	703
事務用機器操作 (2号)	22,953	25,349	25,452	26,228	30,578	36,507	40,878	40,915
通訳、翻訳、速記 (3号)	379	317	358	364	313	395	455	455
秘書 (4号)	348	400	419	504	517	577	663	634
ファイリング (5号)	8,294	7,630	6,286	6,056	5,908	6,187	6,842	4,418
調査 (6号)	720	741	769	859	1,436	1,436	1,570	769
財務処理 (7号)	17,487	19,995	20,360	20,590	18,300	18,795	19,353	4,963
取引文書作成 (8号)	3,384	3,808	3,337	3,606	3,952	4,574	5,683	4,971
デモンストレーション (9号)	1,203	1,089	1,073	1,000	982	941	1,004	423
添乗 (10号)	456	554	471	479	502	645	515	414
建築物清掃 (11号)	452	362	411	484	358	544	343	259
建築整備運転、点検、整備 (12号)	126	107	104	128	157	185	144	74
受付・案内、駐車場管理等 (13号)	3,053	3,617	3,915	4,361	4,466	4,985	5,187	2,481
研究開発 (14号)	-	-	-	-	-	0	294	602
事業の実施体制の企画、立案 (15号)	-	-	-	-	-	0	5	23
書籍等の制作・編集 (16号)	-	-	-	-	-	0	62	153
広告デザイン (17号)	-	-	-	-	-	0	18	20
インテリアコーディネーター関係 (18号)	-	-	-	-	-	2	62	22
アナウンサー (19号)	-	-	-	-	-	0	27	4
OAインストラクション (20号)	-	-	-	-	-	0	240	253
テレマーケティングの営業 (21号)	-	-	-	-	-	194	1,277	1,050
セールスエンジニアの営業 (22号)	-	-	-	-	-	0	25	23
放送番組等の大道具・小道具 (23号)	-	-	-	-	-	0	3	0

資料：「労働者派遣事業報告集計結果」

○ 一般労働者派遣事業 イ) 常用雇用労働者 つづき

(人)

6月1日現在において労働者派遣されていた労働者の数	1999年度	2000年度	2001年度	2002年度	2003年度	2004年度	2005年度
ソフトウェア開発 (1号)	4,785	5,228	5,626	6,474	6,977	7,295	12,407
機械設計 (2号)	9,042	7,527	7,718	8,617	10,037	14,321	18,602
放送機器等操作 (3号)	817	999	912	946	844	1,060	1,178
放送番組等演出 (4号)	631	696	693	717	705	712	1,023
事務用機器操作 (5号)	52,734	50,554	56,273	63,846	89,869	102,294	137,851
通訳、翻訳、速記 (6号)	614	535	631	637	937	1,323	1,727
秘書 (7号)	3,303	1,137	1,044	1,069	1,436	1,430	2,146
ファイリング (8号)	9,050	9,344	11,110	12,619	13,282	13,244	15,294
調査 (9号)	1,609	1,296	1,293	1,689	1,656	1,529	2,490
財務処理 (10号)	29,347	26,815	26,192	34,621	42,054	43,928	51,333
取引文書作成 (11号)	6,247	5,890	8,450	8,848	12,449	11,717	20,721
デモンストレーション (12号)	1,005	852	900	1,038	1,368	1,800	2,557
添乗 (13号)	1,191	1,168	874	894	521	535	706
建築物清掃 (14号)	131	279	292	352	419	596	1,086
建築整備運転、点検、整備 (15号)	140	241	436	508	689	1,063	2,123
受付・案内、駐車場管理等 (16号)	6,191	6,424	6,485	8,714	10,357	10,578	14,273
研究開発 (17号)	1,000	1,083	1,922	2,566	4,194	5,901	9,638
事業の実施体制の企画、立案 (18号)	32	71	135	311	441	671	1,149
書籍等の制作・編集 (19号)	294	360	392	768	620	794	1,197
広告デザイン (20号)	97	218	224	265	195	220	567
インテリアコーディネーター関係 (21号)	105	263	248	305	232	249	395
アナウンサー (22号)	9	33	17	27	245	37	63
OAインストラクション (23号)	446	692	773	1,377	1,031	1,255	1,497
テレマーケティングの営業 (24号)	3,412	4,027	5,127	8,336	11,449	13,034	20,678
セールスエンジニアの営業 (25号)	92	112	166	332	481	1,025	2,023
放送番組等の大道具・小道具 (26号)	9	10	9	6	6	107	801

資料：「労働者派遣事業報告集計結果」

注1：1999年度途中で様式が改正されたことから、前年度との比較はできない。

注2：各業務の号番号は1999年の改正後の労働者派遣事業の適正な運営の確保及び派遣労働者の就業条件の整備等に関する法律施行令第4条の号番号である。

注3：25号については、政令改正（2002年3月29日）により「金融商品の営業」を追加。

① 労働者派遣された派遣労働者数

1) 業務の種類別

○ 一般労働者派遣事業 ロ) 常用雇用以外の労働者

(人)

	1991年度	1992年度	1993年度	1994年度	1995年度	1996年度	1997年度	1998年度
合計	130,601	111,617	97,630	99,421	112,240	146,703	179,774	161,275
ソフトウェア開発 (1号)	1,302	1,201	1,003	1,354	1,357	1,969	2,866	3,548
機械設計 (1号-2)	2,189	2,183	2,202	2,171	2,100	2,836	3,369	3,457
放送機器等操作 (1号-3)	200	210	209	178	212	337	403	282
放送番組等演出 (1号-4)	234	274	275	286	253	311	599	301
事務用機器操作 (2号)	42,263	38,968	36,594	40,259	49,344	69,203	88,412	88,847
通訳、翻訳、速記 (3号)	1,565	1,646	1,263	1,425	1,372	1,723	1,892	1,980
秘書 (4号)	1,676	1,461	1,587	1,912	1,714	2,300	2,476	2,613
ファイリング (5号)	34,779	20,337	14,450	12,307	12,869	15,031	16,083	13,101
調査 (6号)	2,058	2,245	2,228	2,713	3,254	3,869	4,573	3,212
財務処理 (7号)	21,116	19,242	16,299	14,892	15,050	16,763	18,103	10,393
取引文書作成 (8号)	10,314	11,670	9,690	9,335	10,731	15,738	17,224	14,694
デモンストレーション (9号)	1,941	1,596	1,563	1,695	1,734	2,468	3,049	2,827
添乗 (10号)	2,568	3,428	3,742	3,855	4,120	4,529	5,085	2,025
建築物清掃 (11号)	320	201	186	227	183	89	155	59
建築整備運転、点検、整備 (12号)	28	20	22	33	28	30	26	20
受付・案内、駐車場管理等 (13号)	8,048	6,935	6,317	6,779	7,919	9,388	10,427	7782
研究開発 (14号)	-	-	-	-	-	24	449	889
事業の実施体制の企画、立案 (15号)	-	-	-	-	-	1	64	65
書籍等の制作・編集 (16号)	-	-	-	-	-	10	367	519
広告デザイン (17号)	-	-	-	-	-	4	160	153
インテリアコーディネーター関係 (18号)	-	-	-	-	-	2	92	144
アナウンサー (19号)	-	-	-	-	-	0	6	5
OAインストラクション (20号)	-	-	-	-	-	9	732	1,244
テレマーケティングの営業 (21号)	-	-	-	-	-	61	3,069	2,978
セールスエンジニアの営業 (22号)	-	-	-	-	-	8	91	134
放送番組等の大道具・小道具 (23号)	-	-	-	-	-	0	2	1

資料：「労働者派遣事業報告集計結果」

○ 一般労働者派遣事業 ロ) 常用雇用以外の労働者 つづき

(人)

6月1日現在において労働者派遣されていた労働者の数	1999年度	2000年度	2001年度	2002年度	2003年度	2004年度	2005年度
ソフトウェア開発 (1号)	4,856	5,163	6,306	6,854	7,541	7,239	9,553
機械設計 (2号)	8,260	6,768	4,779	4,746	4,344	4,493	5,031
放送機器等操作 (3号)	1,026	543	457	432	613	381	639
放送番組等演出 (4号)	509	889	690	724	465	447	695
事務用機器操作 (5号)	109,063	110,217	128,681	134,992	147,614	170,554	199,162
通訳、翻訳、速記 (6号)	1,823	2,079	2,050	2,792	1,976	2,072	2,657
秘書 (7号)	4,220	3,776	3,181	3,269	2,930	2,513	3,515
ファイリング (8号)	18,786	17,803	22,819	22,905	22,379	20,060	23,852
調査 (9号)	4,588	4,325	4,065	4,705	4,892	3,970	4,884
財務処理 (10号)	22,925	20,939	24,431	29,029	29,153	27,282	35,468
取引文書作成 (11号)	18,474	19,880	23,678	27,451	27,700	17,765	29,531
デモンストレーション (12号)	3,040	3,862	4,845	4,498	5,607	5,927	7,598
添乗 (13号)	4,643	5,406	6,469	5,249	4,781	5,391	5,065
建築物清掃 (14号)	563	464	660	703	670	875	1,097
建築整備運転、点検、整備 (15号)	65	211	134	325	532	680	832
受付・案内、駐車場管理等 (16号)	11,863	12,134	12,615	15,574	15,023	18,009	23,210
研究開発 (17号)	1,612	1,972	3,409	4,697	4,930	6,784	10,702
事業の実施体制の企画、立案 (18号)	78	185	301	638	563	785	1,098
書籍等の制作・編集 (19号)	762	1,162	1,450	1,691	1,876	2,100	2,340
広告デザイン (20号)	418	714	591	1,037	1,553	1,380	2,127
インテリアコーディネーター関係 (21号)	1,039	741	784	684	1,126	1,193	1,438
アナウンサー (22号)	79	33	33	35	109	64	76
OAインストラクション (23号)	1,596	2,899	3,278	3,552	3,342	3,119	3,423
テレマーケティングの営業 (24号)	6,877	10,735	14,469	17,903	20,132	19,448	32,708
セールスエンジニアの営業 (25号)	236	282	324	545	1,125	1,674	2,525
放送番組等の大道具・小道具 (26号)	109	8	45	12	5	597	1,607

資料：「労働者派遣事業報告集計結果」

注1：1999年度途中で様式が改正されたことから、前年度との比較はできない。

注2：各業務の号番号は1999年の改正後の労働者派遣事業の適正な運営の確保及び派遣労働者の就業条件の整備等に関する法律施行令第4条の号番号である。

注3：25号については、政令改正（2002年3月29日）により「金融商品の営業」を追加。

① 労働者派遣された派遣労働者数

1) 業務の種類別

○ 特定労働者派遣事業 常用雇用労働者

(人)

	1991年度	1992年度	1993年度	1994年度	1995年度	1996年度	1997年度	1998年度
合計	87,613	80,909	69,934	68,883	69,630	68,941	66,328	72,754
ソフトウェア開発 (1号)	41,071	36,767	28,998	28,345	26,154	24,844	22,287	22,053
機械設計 (1号-2)	15,144	13,949	13,516	13,307	13,142	14,219	15,287	16,490
放送機器等操作 (1号-3)	1,704	1,695	1,550	1,942	2,273	2,539	2,487	2,480
放送番組等演出 (1号-4)	1,228	1,416	1,324	1,384	1,779	1,823	2,013	1,784
事務用機器操作 (2号)	18,764	17,809	15,902	15,415	17,158	16,834	16,716	20,024
通訳、翻訳、速記 (3号)	271	276	298	299	346	403	331	409
秘書 (4号)	40	38	50	53	71	57	62	138
ファイリング (5号)	1,782	1,705	1,373	1,386	1,464	1,273	1,253	1,678
調査 (6号)	112	191	311	196	320	518	221	620
財務処理 (7号)	831	827	852	839	894	609	591	1,008
取引文書作成 (8号)	1,300	1,243	1,092	1,061	1,289	1,061	962	1,545
デモンストレーション (9号)	690	645	557	563	537	590	589	367
添乗 (10号)	370	380	485	538	458	520	496	588
建築物清掃 (11号)	2,023	1,673	1,449	1,176	1,508	1,443	1,088	1,083
建築整備運転、点検、整備 (12号)	806	934	839	957	875	1,022	708	832
受付・案内、駐車場管理等 (13号)	1,477	1,361	1,338	1,422	1,362	1,179	1,054	1,169
研究開発 (14号)	-	-	-	-	-	0	123	273
事業の実施体制の企画、立案 (15号)	-	-	-	-	-	0	0	2
書籍等の制作・編集 (16号)	-	-	-	-	-	0	8	16
広告デザイン (17号)	-	-	-	-	-	0	0	2
インテリアコーディネーター関係 (18号)	-	-	-	-	-	0	4	5
アナウンサー (19号)	-	-	-	-	-	0	1	1
OAインストラクション (20号)	-	-	-	-	-	0	35	75
テレマーケティングの営業 (21号)	-	-	-	-	-	7	10	97
セールスエンジニアの営業 (22号)	-	-	-	-	-	0	2	14
放送番組等の大道具・小道具 (23号)	-	-	-	-	-	0	0	0

資料：「労働者派遣事業報告集計結果」

○ 特定労働者派遣事業 常用雇用労働者 つづき

(人)

6月1日現在において労働者派遣されていた労働者の数	1999年度	2000年度	2001年度	2002年度	2003年度	2004年度	2005年度
ソフトウェア開発 (1号)	25,468	20,282	19,409	20,858	20,548	20,037	25,898
機械設計 (2号)	23,926	16,607	17,373	17,896	19,751	22,648	26,401
放送機器等操作 (3号)	2,941	1,700	2,496	2,336	2,725	2,650	2,761
放送番組等演出 (4号)	2,106	1,738	2,496	1,569	1,750	1,542	2,008
事務用機器操作 (5号)	13,507	11,435	9,664	10,136	10,373	11,317	13,639
通訳、翻訳、速記 (6号)	102	339	363	363	401	213	157
秘書 (7号)	795	197	111	151	164	106	168
ファイリング (8号)	1,387	959	825	751	910	1,020	1,223
調査 (9号)	168	263	185	244	396	307	384
財務処理 (10号)	518	946	1,091	1,465	1,139	1,346	1,629
取引文書作成 (11号)	1,337	1,041	948	1,036	868	1,094	1,243
デモンストレーション (12号)	638	494	182	186	220	302	373
添乗 (13号)	280	226	177	119	361	36	94
建築物清掃 (14号)	1,392	350	496	640	907	1,088	1,510
建築整備運転、点検、整備 (15号)	788	629	755	1,009	774	1,022	1,711
受付・案内、駐車場管理等 (16号)	805	639	568	588	548	472	572
研究開発 (17号)	244	771	763	1,125	1,990	3,257	4,651
事業の実施体制の企画、立案 (18号)	30	37	71	133	127	251	327
書籍等の制作・編集 (19号)	21	44	71	86	120	102	136
広告デザイン (20号)	45	30	47	70	33	48	96
インテリアコーディネーター関係 (21号)	152	24	27	24	28	29	47
アナウンサー (22号)	53	25	8	36	31	34	30
OAインストラクション (23号)	101	140	209	255	255	222	460
テレマーケティングの営業 (24号)	257	343	330	280	471	413	658
セールスエンジニアの営業 (25号)	35	90	84	300	286	314	697
放送番組等の大道具・小道具 (26号)	7	56	57	43	49	56	29

資料：「労働者派遣事業報告集計結果」

注1：1999年度途中で様式が改正されたことから、前年度との比較はできない。

注2：各業務の号番号は1999年の改正後の労働者派遣事業の適正な運営の確保及び派遣労働者の就業条件の整備等に関する法律施行令第4条の号番号である。

注3：25号については、政令改正（2002年3月29日）により「金融商品の営業」を追加。

① 労働者派遣された派遣労働者数

2) 地域ブロック別

○ 一般労働者派遣事業 イ) 常用雇用労働者 (人)

年度	全国計	北海道	東北	南関東	北関東 甲信越	北陸	東海	近畿	中国	四国	九州
1999	112,856	1,935	4,512	56,346	4,489	1,914	10,030	20,276	4,138	1,144	8,072
2000	137,392	2,639	5,336	70,904	4,795	2,890	13,137	22,175	4,217	1,708	9,591
2001	157,450	3,104	5,862	82,566	5,348	4,145	14,441	28,177	2,875	1,655	9,277
2002	187,813	3,748	7,343	90,253	9,607	4,284	17,374	32,982	7,517	1,388	13,317
2003	236,519	4,150	9,655	113,702	10,874	5,924	23,964	40,517	9,434	1,877	16,422
2004	274,813	5,933	10,674	116,009	15,993	9,818	35,680	45,118	13,757	3,093	18,738
2005	455,782	7,069	21,054	198,095	30,161	12,343	58,973	71,179	22,884	4,990	29,037

○ 一般労働者派遣事業 ロ) 常用雇用以外の労働者 (人)

年度	全国計	北海道	東北	南関東	北関東 甲信越	北陸	東海	近畿	中国	四国	九州
1999	218,787	3,527	4,289	123,452	6,894	2,780	20,959	35,671	5,899	2,977	12,339
2000	264,220	4,304	5,285	139,733	6,740	4,025	24,142	52,676	9,963	3,790	13,562
2001	313,535	5,326	5,614	185,285	8,170	5,264	27,752	55,063	3,769	4,319	12,973
2002	354,824	7,991	8,802	191,655	11,148	5,483	31,718	64,731	10,688	4,939	17,669
2003	368,234	7,524	8,387	188,507	14,282	6,855	36,412	66,937	12,614	5,872	20,844
2004	469,034	8,543	15,175	218,946	21,617	8,744	66,412	79,180	15,840	6,725	27,852
2005	626,200	13,906	23,972	268,456	44,192	10,223	68,757	118,650	19,524	7,912	50,613

○ 特定労働者派遣事業 常用雇用労働者 (人)

年度	全国計	北海道	東北	南関東	北関東 甲信越	北陸	東海	近畿	中国	四国	九州
1999	62,859	1,324	1,976	32,632	4,566	1,467	7,944	7,461	1,818	716	2,956
2000	135,451	3,174	4,608	70,380	5,904	4,776	14,541	17,270	3,219	1,151	10,428
2001	141,111	3,097	4,516	70,372	7,467	4,613	18,736	20,068	2,802	1,363	8,077
2002	150,781	3,481	5,513	77,699	7,849	3,001	16,904	20,512	6,034	1,246	8,542
2003	138,887	2,051	5,240	70,827	7,549	3,039	16,780	18,836	5,841	1,107	7,617
2004	146,387	1,819	6,217	61,590	10,094	3,854	20,803	21,985	6,717	1,096	12,211
2005	156,850	1,680	7,243	65,219	13,798	5,915	25,152	20,805	6,158	1,116	9,766

資料：「労働者派遣事業報告集計結果」

① 労働者派遣された派遣労働者数

3) 都道府県別－1999年度

(人)

	一般労働者派遣事業		特定労働者派遣事業
	常用雇用労働者数	常用雇用以外の労働者数	常用雇用労働者数
合計	112,856	218,787	62,859
北海道	1,935	3,527	1,324
青森	667	182	81
岩手	430	208	352
宮城	2,029	3,004	837
秋田	431	128	119
山形	182	195	162
福島	773	572	425
茨城	911	2,036	1,337
栃木	444	1,105	1,409
群馬	1,372	1,283	737
埼玉	2,176	2,092	1,206
千葉	1,953	3,325	2,967
東京	46,457	107,735	20,997
神奈川	5,760	10,300	7,463
新潟	956	1,041	766
富山	113	176	109
石川	398	1,292	466
福井	447	271	127
山梨	49	327	58
長野	1,713	2,143	1,025
岐阜	441	535	453
静岡	2,040	3,931	1,767
愛知	7,143	15,444	5,374
三重	406	1,049	351
滋賀	387	591	294
京都	631	2,310	417
大阪	17,017	28,531	4,516
兵庫	1,999	3,696	1,817
奈良	138	399	96
和歌山	104	144	321
鳥取	70	94	78
島根	30	212	160
岡山	834	1,187	437
広島	3,098	4,227	937
山口	106	179	207
徳島	384	350	124
香川	522	1,151	237
愛媛	138	1,168	304
高知	100	308	51
福岡	5,380	7,376	1,352
佐賀	137	360	67
長崎	393	894	283
熊本	734	1,055	313
大分	145	667	244
宮崎	368	259	188
鹿児島	336	640	95
沖縄	579	1,088	414

資料：「労働者派遣事業報告集計結果」

① 労働者派遣された派遣労働者数

3) 都道府県別－2000年度

(人)

	一般労働者派遣事業		特定労働者派遣事業
	常用雇用労働者数	常用雇用以外の労働者数	常用雇用労働者数
合計	137,392	264,220	135,451
北海道	2,639	4,304	3,174
青森	1,085	258	522
岩手	710	302	414
宮城	2,161	3,721	2,495
秋田	21	0	38
山形	334	224	283
福島	1,025	780	856
茨城	29	6	817
栃木	660	1,424	1,740
群馬	1,578	1,727	773
埼玉	2,403	2,820	2,304
千葉	2,627	4,688	2,396
東京	59,385	118,644	51,540
神奈川	6,489	13,581	14,140
新潟	1,648	1,569	2,548
富山	567	665	1,228
石川	306	1,407	511
福井	369	384	489
山梨	89	509	233
長野	2,439	3,074	2,341
岐阜	646	725	653
静岡	3,307	3,997	3,379
愛知	8,576	18,620	10,353
三重	608	800	156
滋賀	410	838	227
京都	840	2,584	776
大阪	18,023	44,699	12,165
兵庫	2,597	3,984	3,367
奈良	149	410	99
和歌山	156	161	636
鳥取	106	176	341
島根	71	117	620
岡山	1,254	2,302	1,129
広島	2,734	7,334	916
山口	52	34	213
徳島	437	782	375
香川	458	1,506	369
愛媛	702	1,222	347
高知	111	280	60
福岡	5,616	8,386	5,932
佐賀	64	440	143
長崎	501	883	993
熊本	990	1,288	914
大分	636	383	1,274
宮崎	457	199	197
鹿児島	600	752	498
沖縄	727	1,231	477

資料：「労働者派遣事業報告集計結果」

① 労働者派遣された派遣労働者数

3) 都道府県別－2001年度

(人)

	一般労働者派遣事業		特定労働者派遣事業
	常用雇用労働者数	常用雇用以外の労働者数	常用雇用労働者数
合計	157,450	313,535	141,111
北海道	3,104	5,326	3,097
青森	1,215	282	341
岩手	604	473	389
宮城	2,305	3,120	2,007
秋田	346	161	111
山形	188	253	262
福島	1,204	1,325	1,406
茨城	1,883	2,865	2,126
栃木	976	1,920	1,814
群馬	1,497	1,514	873
埼玉	3,179	4,099	2,115
千葉	2,978	5,816	2,535
東京	67,509	157,616	51,181
神奈川	8,900	17,754	14,541
新潟	1,768	1,986	2,433
富山	797	976	1,071
石川	1,186	1,954	483
福井	394	348	626
山梨	92	515	305
長野	900	1,356	2,349
岐阜	460	943	700
静岡	3,526	5,598	8,455
愛知	9,716	20,200	9,382
三重	739	1,011	199
滋賀	663	1,035	245
京都	1,720	4,002	733
大阪	22,245	43,987	15,502
兵庫	3,117	5,240	2,814
奈良	145	519	103
和歌山	287	280	671
鳥取	290	171	125
島根	301	117	208
岡山	1,328	1,548	954
広島	702	1,715	1,298
山口	254	218	217
徳島	596	520	408
香川	600	1,674	455
愛媛	293	1,689	381
高知	166	436	119
福岡	5,660	8,184	4,043
佐賀	96	549	169
長崎	553	1,104	997
熊本	1,042	1,243	835
大分	610	475	1,375
宮崎	462	247	205
鹿児島	-	-	-
沖縄	854	1,171	453

資料：「労働者派遣事業報告集計結果」

注：2001年度事業報告提出・集計期間（2001年7月から2002年12月まで）において、事業報告提出事業所として該当がなかったものについては「-」で表している。

① 労働者派遣された派遣労働者数

3) 都道府県別－2002年度

(人)

	一般労働者派遣事業		特定労働者派遣事業
	常用雇用 労働者数	常用雇用以外 の労働者数	常用雇用 労働者数
合計	187,813	354,824	150,781
北海道	3,748	7,991	3,481
青森	1,298	402	616
岩手	650	617	399
宮城	3,087	6,079	2,638
秋田	544	247	155
山形	236	278	244
福島	1,528	1,179	1,461
茨城	2,385	3,475	2,487
栃木	1,091	1,460	1,887
群馬	2,779	2,459	1,701
埼玉	3,233	4,600	1,600
千葉	3,053	6,575	2,717
東京	69,243	152,392	54,727
神奈川	14,724	28,088	18,655
新潟	1,339	1,896	1,103
富山	946	1,125	824
石川	1,613	1,893	506
福井	386	569	568
山梨	255	713	173
長野	3,097	3,041	1,601
岐阜	627	1,362	906
静岡	4,428	6,533	3,301
愛知	11,072	22,261	12,418
三重	1,247	1,562	279
滋賀	1,080	1,360	446
京都	1,510	4,146	791
大阪	26,694	50,809	15,210
兵庫	3,089	6,945	2,599
奈良	206	1,022	122
和歌山	403	449	1,344
鳥取	284	175	90
島根	347	165	64
岡山	2,070	2,678	3,496
広島	4,497	7,172	2,142
山口	319	498	242
徳島	332	457	339
香川	628	1,620	384
愛媛	302	2,426	370
高知	126	436	153
福岡	7,921	11,536	4,446
佐賀	105	619	204
長崎	566	771	763
熊本	1,398	1,323	1,331
大分	747	630	747
宮崎	568	423	207
鹿児島	1,157	943	399
沖縄	855	1,424	445

資料：「労働者派遣事業報告集計結果」

注：2002年度

② 派遣料金の平均（8時間換算）

1) 業務の種類別

○ 一般労働者派遣事業

(円)

業務	1991年度	1992年度	1993年度	1994年度	1995年度	1996年度	1997年度	1998年度	1999年度	2000年度	2001年度	2002年度	2003年度	2004年度	2005年度
ソフトウェア開発 (1号)	23,205	24,160	23,307	23,001	22,666	22,822	23,558	23,624	23,372	23,684	22,818	22,547	22,656	22,635	22,688
機械設計 (2号)	20,704	21,312	21,292	21,160	21,282	20,934	21,263	21,310	19,500	19,121	19,026	19,377	19,430	19,628	19,874
放送機器等操作 (3号)	20,421	19,898	20,282	20,395	21,700	23,908	20,604	20,654	23,858	24,324	27,654	21,181	20,464	18,629	18,765
放送番組等演出 (4号)	20,251	20,707	20,453	20,488	22,303	21,359	21,872	21,867	20,533	19,725	19,687	19,193	17,937	18,833	18,260
事務用機器操作 (5号)	15,060	15,239	15,075	15,044	15,054	14,954	15,125	15,098	14,810	14,950	14,573	14,239	14,347	16,095	14,079
通訳、翻訳、速記 (6号)	31,741	31,819	30,607	29,240	28,961	28,135	27,663	26,772	24,983	24,037	24,334	23,260	22,162	21,717	20,931
秘書 (7号)	18,300	18,610	18,016	18,112	17,700	17,550	17,944	17,513	17,081	16,875	16,867	16,495	16,290	16,419	16,247
ファイリング (8号)	13,682	14,059	13,948	13,982	14,033	14,191	14,480	14,443	14,291	14,392	14,323	13,982	13,797	14,000	13,404
調査 (9号)	15,377	15,676	15,645	15,504	15,560	15,654	15,965	15,892	16,115	15,906	16,067	16,040	16,121	16,041	16,737
財務処理 (10号)	14,379	14,745	14,614	14,756	14,749	14,849	15,147	15,217	15,176	15,413	14,938	14,656	14,706	14,750	14,625
取引文書作成 (11号)	16,701	16,846	16,727	16,619	16,307	16,356	16,704	16,422	16,359	16,181	15,717	15,694	15,546	15,881	15,794
デモンストレーション (12号)	19,167	19,379	18,743	18,839	18,748	18,788	18,735	18,302	17,521	17,169	16,266	16,237	16,270	19,400	15,655
添乗 (13号)	16,345	16,094	15,959	15,665	15,366	15,192	15,251	14,831	14,863	14,077	13,795	13,491	13,689	14,167	14,247
建築物清掃 (14号)	9,943	10,194	10,243	11,638	11,990	12,114	13,474	11,861	13,776	12,697	11,563	10,712	11,012	10,730	11,014
建築整備運転、点検、整備 (15号)	14,788	16,463	16,391	17,014	16,002	16,515	17,958	16,882	17,896	16,836	16,633	16,284	16,460	16,643	16,539
受付・案内、駐車場管理等 (16号)	14,027	14,285	14,091	14,202	14,338	14,330	14,709	14,683	14,659	14,379	14,060	13,728	13,650	13,301	13,356
研究開発 (17号)	-	-	-	-	-	-	20,436	19,868	18,828	18,560	18,140	17,416	17,748	18,134	18,079
事業の実施体制の企画、立案 (18号)	-	-	-	-	-	-	23,292	24,192	21,658	22,176	20,868	20,784	20,955	21,950	20,463
書籍等の制作・編集 (19号)	-	-	-	-	-	-	17,723	17,819	17,186	17,282	16,336	16,495	16,308	16,032	16,642
広告デザイン (20号)	-	-	-	-	-	16,876	19,608	18,784	18,068	18,029	17,279	16,962	16,441	16,330	16,664
インターネット・ライター関係 (21号)	-	-	-	-	-	-	17,948	17,546	16,362	16,344	16,519	16,519	15,918	15,624	15,929
アウンサー (22号)	-	-	-	-	-	-	24,226	23,501	27,592	26,390	24,490	27,225	23,106	19,926	21,710
O.A.インストラクション (23号)	-	-	-	-	-	23,377	21,395	21,132	21,217	20,869	20,126	18,919	18,734	18,358	18,245
テレマーケティングの営業 (24号)	-	-	-	-	-	14,897	15,305	15,086	14,699	14,347	14,068	14,111	14,029	14,144	14,208
セールスエンジニアの営業 (25号)	-	-	-	-	-	-	21,589	22,068	21,904	20,992	20,131	19,875	19,064	19,596	18,758
放送番組等の大道具・小道具 (26号)	-	-	-	-	-	-	21,100	18,053	16,350	17,046	18,649	17,692	16,368	13,717	14,562

資料：「労働者派遣事業報告集計結果」

注1：労働者派遣の実績のあった事業所について各事業所の派遣料金を単純平均したものである。

注2：各事業所の派遣料金は、派遣労働者1人1日（8時間）当たりの平均額である。

注3：「-」の箇所は、該当なしである。

注4：25号については、政令改正（2002年3月29日）により「金融商品の営業」を追加。

② 派遣料金の平均（8時間換算）

1) 業務の種類別

○ 特定労働者派遣事業

(円)

業務	1991年度	1992年度	1993年度	1994年度	1995年度	1996年度	1997年度	1998年度	1999年度	2000年度	2001年度	2002年度	2003年度	2004年度	2005年度
ソフトウェア開発 (1号)	25,486	25,471	25,393	26,194	27,485	28,530	28,709	29,101	29,313	31,162	29,102	28,983	29,649	31,187	29,955
機械設計 (2号)	23,191	23,938	25,161	24,687	25,014	25,211	26,132	26,370	25,009	25,289	24,676	24,921	24,824	26,448	26,177
放送機器等操作 (3号)	21,012	20,938	21,301	21,479	22,171	22,410	23,084	23,172	23,301	23,876	24,612	22,694	23,006	24,495	22,578
放送番組等演出 (4号)	20,494	20,846	21,156	21,443	22,530	23,133	21,815	22,823	21,587	24,567	25,897	26,320	24,781	25,838	22,926
事務用機器操作 (5号)	17,022	17,332	17,286	17,316	17,505	17,487	18,002	17,956	18,136	18,878	17,714	17,450	17,447	20,693	17,701
通訳、翻訳、速記 (6号)	25,421	27,975	25,470	27,538	25,098	25,493	25,508	30,281	24,247	22,058	23,118	24,770	26,769	27,114	25,952
秘書 (7号)	18,323	17,053	17,602	16,346	16,178	16,556	16,599	17,870	16,549	15,632	16,282	16,548	16,336	18,287	16,061
ファイリング (8号)	14,685	15,185	15,392	15,655	15,480	15,766	16,459	16,221	17,357	17,096	16,746	16,280	16,242	16,815	16,345
調査 (9号)	22,206	22,123	21,881	21,036	20,957	20,572	21,428	20,949	24,316	23,587	24,526	25,704	24,929	32,186	28,944
財務処理 (10号)	14,658	13,981	15,196	15,021	15,248	14,644	14,966	15,472	15,309	15,750	17,241	16,656	17,174	18,556	18,064
取引文書作成 (11号)	19,601	20,225	20,702	21,282	19,365	20,319	20,975	20,640	17,876	16,493	18,049	21,065	18,710	19,493	21,403
デモンストレーション (12号)	22,445	23,140	25,064	23,094	23,875	24,991	24,501	24,079	22,728	23,405	24,437	25,376	24,405	24,385	26,369
添乗 (13号)	15,980	18,294	15,824	15,572	15,439	16,212	15,227	15,772	15,025	12,216	13,402	12,623	11,877	14,824	11,990
建築物清掃 (14号)	9,828	9,419	9,480	10,760	10,559	10,696	11,273	11,089	11,612	13,006	11,207	11,828	11,037	11,638	11,281
建築整備運転、点検、整備 (15号)	14,960	15,459	16,541	16,665	17,459	16,319	18,271	18,098	20,206	19,890	19,629	21,412	20,148	22,405	19,560
受付・案内、駐車場管理等 (16号)	11,902	12,275	13,177	12,936	13,302	13,200	13,599	13,945	13,988	14,596	12,908	13,239	13,442	13,138	13,604
研究開発 (17号)	-	-	-	-	-	-	27,259	26,354	27,299	31,530	29,400	26,590	30,489	33,167	28,553
事業の実施体制の企画、立案 (18号)	-	-	-	-	-	-	-	27,308	21,759	27,772	28,470	29,314	32,760	33,849	32,135
書籍等の制作・編集 (19号)	-	-	-	-	-	-	-	18,863	20,754	21,956	21,469	22,476	23,263	23,415	22,596
広告デザイン (20号)	-	-	-	-	-	-	-	21,056	29,317	19,671	19,701	17,978	20,041	21,609	19,951
インターネットコーナー関係 (21号)	-	-	-	-	-	-	-	19,583	19,829	16,840	21,094	20,588	17,016	16,384	17,425
アナウンサー (22号)	-	-	-	-	-	-	-	25,290	20,803	17,565	25,718	23,974	26,214	27,948	23,110
O Aインストラクション (23号)	-	-	-	-	-	-	26,293	24,422	25,815	23,295	23,679	20,289	20,587	21,473	22,280
テレマーケティングの営業 (24号)	-	-	-	-	-	-	14,974	19,147	15,193	18,823	17,095	17,589	19,136	17,574	17,968
セールスエンジニアの営業 (25号)	-	-	-	-	-	-	-	24,968	32,676	34,900	29,354	30,800	31,748	28,991	29,879
放送番組等の大道具・小道具 (26号)	-	-	-	-	-	-	-	-	20,261	26,614	23,245	18,570	22,429	22,198	25,694

資料：「労働者派遣事業報告集計結果」

注1：労働者派遣の実績のあった事業所について各事業所の派遣料金を単純平均したものである。

注2：各事業所の派遣料金は、派遣労働者1人1日（8時間）当たりの平均額である。

注3：「一」の箇所は、該当なし、または1もしくは2の事業所に関する数字である。

注4：25号については、政令改正（2002年3月29日）により「金融商品の営業」を追加。

② 派遣料金の平均（8時間換算）
 2) 都道府県×業務の種類別
 ○ 一般労働者派遣事業

	1号	1号-2	1号-3	1号-4	2号	3号	4号	5号	6号	7号	8号	9号	10号	11号	12号	13号	14号	15号	16号	17号	18号	19号	20号	21号	22号	23号		
北海道	23,624	21,310	20,654	21,867	15,098	26,772	17,513	14,443	15,892	15,217	16,422	18,302	14,831	11,861	16,882	14,683	19,868	24,192	17,819	18,784	17,546	23,501	21,132	15,086	22,068	18,053		
青森	19,787	15,606	-	-	12,638	24,469	14,049	12,442	14,165	12,941	13,300	14,185	12,026	-	-	12,248	17,133	-	13,221	13,819	14,700	-	19,570	13,068	-	-		
岩手	-	-	-	-	12,455	-	-	-	13,783	11,655	14,071	15,058	-	-	-	10,500	-	-	-	-	-	-	-	14,133	-	-		
宮城	23,540	18,340	21,843	-	12,242	24,608	-	12,167	13,783	11,655	14,071	15,058	-	-	-	12,503	19,250	-	15,125	-	13,733	-	20,419	13,364	18,867	-		
秋田	-	-	-	-	13,341	24,056	14,541	12,993	14,608	13,218	14,318	15,880	14,526	-	-	13,368	19,250	-	-	-	-	-	-	-	-	-		
山形	-	-	-	-	9,361	-	-	-	-	9,847	-	-	-	-	-	9,456	-	-	-	-	-	-	-	-	-	-		
福島	25,038	-	-	-	12,552	-	-	-	-	12,395	-	-	-	-	-	13,863	-	-	-	-	-	-	-	-	-	-		
茨城	23,970	22,611	-	-	13,519	30,339	17,235	12,236	14,104	14,284	14,438	17,793	-	-	-	13,986	-	-	-	-	-	-	23,496	18,247	-	-		
栃木	22,370	20,844	-	-	15,780	25,607	16,827	12,953	15,291	13,855	16,205	16,973	-	-	-	14,219	20,354	-	20,553	-	-	-	21,291	14,767	-	-		
群馬	19,866	22,637	-	-	14,781	23,742	-	14,122	15,974	15,360	16,150	21,600	-	-	-	14,492	17,733	-	-	-	-	-	-	-	-	-		
埼玉	23,762	20,573	-	-	13,127	23,071	15,663	12,831	14,654	13,568	14,240	15,094	-	-	-	12,839	18,568	-	-	-	-	-	25,804	13,312	-	-		
千葉	25,695	22,106	-	-	15,833	20,712	18,088	15,789	17,050	16,702	17,317	18,884	-	-	-	15,181	18,037	-	-	-	-	-	19,580	16,564	21,510	-		
東京	25,181	23,511	22,532	25,247	16,040	31,424	18,983	15,634	17,566	16,829	17,245	18,988	19,333	-	-	15,929	18,698	24,400	18,105	18,377	-	21,524	15,276	20,068	-			
神奈川	24,939	22,611	-	-	17,179	28,791	19,015	16,013	17,413	17,302	18,093	20,225	17,181	17,000	20,474	16,497	22,283	25,494	18,946	20,824	19,324	21,239	21,737	16,353	24,448	-		
新潟	20,600	22,520	-	-	16,439	26,573	19,168	16,166	17,323	17,195	17,853	18,847	16,113	-	-	16,027	19,611	25,785	17,293	21,113	19,134	20,526	16,218	21,755	-	-		
富山	18,990	16,817	-	-	12,613	24,186	14,529	12,589	13,690	12,976	14,049	15,182	13,000	-	-	13,902	-	-	-	-	-	-	16,317	12,808	-	-		
石川	21,128	14,555	-	-	13,388	19,639	17,200	14,012	12,675	12,562	13,288	18,729	-	-	-	12,649	-	-	-	-	-	-	18,667	-	-	-		
福井	23,813	-	-	-	13,396	23,825	13,475	12,755	14,127	13,327	13,819	15,829	13,793	-	-	13,090	-	-	-	-	-	-	18,402	14,267	-	-		
山梨	-	-	-	-	12,567	29,667	-	-	-	13,167	-	-	-	8,867	-	13,350	-	-	-	-	-	-	-	-	-	-	-	
長野	22,560	23,584	-	-	14,367	24,066	15,194	13,072	15,880	13,827	15,329	17,077	14,389	-	-	14,390	-	-	-	-	-	-	-	-	-	-		
岐阜	24,560	20,056	-	-	14,839	28,093	-	-	13,026	13,552	15,672	18,239	-	-	-	13,332	-	-	-	-	-	-	26,300	13,477	-	-		
静岡	22,038	17,897	-	-	13,899	21,668	16,699	13,585	15,264	13,604	14,512	15,546	12,867	-	-	14,322	15,708	-	-	-	-	-	18,196	14,695	-	-		
愛知	23,646	21,635	23,040	21,336	14,384	28,300	16,510	14,069	15,557	14,755	15,356	18,190	13,807	11,117	-	13,945	19,365	31,025	17,111	17,983	17,427	22,448	14,479	19,743	-	-		
三重	24,586	25,135	-	-	14,051	27,000	18,789	14,759	17,123	14,093	16,402	23,614	-	-	-	14,091	26,193	-	-	-	-	-	-	-	-	-		
滋賀	19,467	17,877	-	-	14,060	22,180	15,200	13,160	16,500	13,910	15,225	17,885	-	-	-	13,016	-	-	-	-	-	-	-	-	-	-		
京都	21,561	17,861	-	-	14,390	24,002	16,309	13,650	15,428	14,331	17,214	17,214	-	-	-	16,253	15,973	-	15,900	-	-	-	19,000	14,044	-	-		
大阪	23,357	20,318	22,481	21,354	14,935	25,817	17,157	14,041	15,622	15,046	16,326	18,624	14,951	10,638	16,972	14,417	19,807	21,146	16,881	17,712	17,809	20,543	14,987	22,006	-	-		
兵庫	23,968	21,817	-	-	14,853	24,222	17,091	14,082	14,786	15,179	17,239	20,619	-	-	-	15,108	20,897	26,033	17,842	18,846	18,423	22,644	14,858	23,351	-	-		
奈良	-	-	-	-	15,147	28,695	15,440	13,667	14,600	14,889	15,851	18,500	-	-	-	16,069	-	-	-	-	-	-	18,133	14,487	-	-		
和歌山	-	-	-	-	14,157	-	-	-	13,569	-	15,182	-	-	-	-	14,095	-	-	-	-	-	-	-	-	-	-	-	
鳥取	-	-	-	-	13,443	-	-	-	13,603	-	-	-	-	-	-	14,068	-	-	-	-	-	-	-	-	-	-	-	
島根	-	-	-	-	12,550	-	-	-	13,889	14,178	14,580	-	-	-	-	14,194	-	-	-	-	-	-	-	13,581	-	-	-	
岡山	17,269	23,975	17,250	-	13,199	24,200	14,724	13,150	17,629	13,333	14,874	17,489	14,220	12,667	-	13,076	-	-	-	-	-	23,300	14,314	-	-	-		
広島	20,836	22,062	27,542	21,767	13,910	23,227	16,043	13,310	15,014	14,075	14,498	18,391	15,133	-	-	13,356	-	-	-	-	17,240	25,320	14,173	-	-	-		
山口	-	-	-	-	12,046	-	-	-	12,376	-	13,054	-	-	-	-	12,516	-	-	-	-	-	-	-	-	-	-	-	
徳島	19,209	-	-	-	12,615	23,350	-	-	12,931	12,254	12,858	14,591	14,591	11,100	14,100	12,641	-	-	-	-	-	-	-	-	-	-	-	
香川	25,282	16,043	-	-	14,184	32,160	15,700	13,338	14,668	14,525	14,349	16,517	-	-	-	13,805	-	-	-	-	16,167	-	16,887	13,190	-	-		
愛媛	19,833	17,600	19,813	-	12,461	30,875	16,699	11,898	13,388	12,508	13,572	15,822	13,467	-	-	12,960	-	-	-	-	-	28,675	12,500	-	-	-		
高知	20,535	-	-	-	13,167	13,787	13,406	12,717	13,406	12,717	13,200	15,508	-	-	-	13,104	-	-	-	-	-	-	22,227	-	-	-	-	
福岡	20,734	18,172	18,807	16,554	12,699	25,660	14,067	12,471	13,731	12,963	14,073	15,996	13,134	-	-	12,636	14,654	-	-	-	14,133	13,123	16,480	-	-	-		
佐賀	-	-	-	-	12,184	-	-	-	-	11,237	-	-	-	-	-	9,521	-	-	-	-	-	-	-	-	-	-	-	-
長崎	16,900	-	-	-	9,545	-	10,240	9,047	-	8,903	10,896	11,682	9,947	-	-	9,457	-	-	-	-	-	-	-	-	-	-	-	
熊本	21,135	18,002	-	-	11,327	51,200	14,550	11,513	13,200	12,112	12,872	15,715	13,333	-	-	11,970	-	-	-	-	-	-	-	-	-	-	-	
大分	-	-	-	-	11,899	-	15,000	11,804	-	12,383	11,766	15,550	-	-	-	11,875	-	-	-	-	-	-	-	-	-	-	-	
宮崎	-	-	-	-	11,320	-	-	10,911	-	12,337	-	-	-	-	-	10,645	-	-	-	-	-	-	-	-	-	-	-	
鹿児島	-	-	-	-	12,077	-	12,587	11,651	-	11,575	12,208	14,802	13,158	-	-	11,370	-	-	-	-	-	-	-	11,057	-	-	-	
沖縄	-	-	-	-	10,134	13,542	11,637	9,882	11,616	10,100	11,018	12,726	10,737	-	-	10,034	-	-	-	-	-	-	-	-	-	-	-	

資料：「労働者派遣事業報告集計結果」
 注：1998年度。「一」の箇所は、該当なし、または1もしくは2の事業所に關する数字である。

② 派遣料金の平均（8時間換算）

2) 都道府県×業務の種類別

○ 特定労働者派遣事業

	1号	1号-2	1号-3	1号-4	2号	3号	4号	5号	6号	7号	8号	9号	10号	11号	12号	13号	14号	15号	16号	17号	18号	19号	20号	21号	22号	23号	
全国	29,101	26,370	23,172	22,823	17,956	30,281	17,870	16,221	20,949	15,472	20,640	24,079	15,772	11,089	18,098	13,945	26,354	27,308	18,863	21,056	19,583	25,290	24,422	19,147	24,968	-	
北海道	28,727	29,860	24,585	21,765	15,417	-	-	13,328	-	12,709	-	27,559	-	7,430	18,080	12,192	-	-	-	-	-	-	-	-	-	-	-
青森	26,567	-	-	-	17,628	-	-	-	-	-	-	-	-	-	-	-	-	-	-	-	-	-	-	-	-	-	-
岩手	28,533	-	18,184	-	14,768	-	-	-	12,893	7,945	-	23,216	-	-	-	13,742	-	-	-	-	-	-	-	-	-	-	-
宮城	27,853	26,849	17,705	17,385	17,464	-	-	-	-	-	-	-	-	-	-	-	-	-	-	-	-	-	-	-	-	-	-
秋田	25,787	-	-	-	17,635	-	-	-	-	-	-	-	-	-	-	-	-	-	-	-	-	-	-	-	-	-	-
山形	21,626	-	-	-	14,239	-	-	-	-	-	-	-	-	-	-	-	-	-	-	-	-	-	-	-	-	-	-
福島	25,175	26,970	-	-	14,607	-	-	12,004	-	12,167	-	-	-	9,437	12,865	10,896	-	-	-	-	-	-	-	-	-	-	-
茨城	26,997	24,723	-	-	17,324	-	-	16,737	-	-	-	-	-	-	-	15,005	-	-	-	-	-	-	-	-	-	-	-
栃木	28,459	27,456	-	-	16,852	-	-	19,548	-	-	-	-	-	-	-	10,057	-	-	-	-	-	-	-	-	-	-	-
群馬	30,995	26,603	17,286	-	18,639	-	-	-	-	-	-	-	-	-	-	-	-	-	-	-	-	-	-	-	-	-	-
埼玉	27,855	31,162	-	-	19,602	-	-	-	-	-	-	-	-	-	-	-	-	-	-	-	-	-	-	-	-	-	-
千葉	28,521	27,538	-	-	18,666	24,064	19,467	15,520	14,575	15,586	17,531	23,638	15,525	9,205	12,927	-	-	-	-	-	-	-	-	-	-	-	-
東京	30,403	26,679	24,747	22,807	20,145	33,596	17,991	17,998	24,392	17,740	23,016	23,269	15,380	13,230	21,361	15,805	27,779	-	18,383	21,731	19,320	-	21,056	17,068	21,848	-	
神奈川	29,403	27,215	-	-	17,859	25,221	18,811	22,243	17,760	19,695	27,250	-	-	12,447	15,995	13,954	23,942	-	-	-	-	-	-	-	-	29,147	-
新潟	26,026	-	17,749	22,065	13,627	-	-	-	-	-	-	-	-	-	-	-	-	-	-	-	-	-	-	-	-	-	-
富山	25,136	17,476	24,685	-	17,098	-	-	16,394	14,886	-	-	-	-	7,679	-	8,229	-	-	-	-	-	-	-	-	-	-	-
石川	30,949	21,459	-	-	14,632	-	-	10,735	-	-	-	-	-	9,348	13,667	9,366	-	-	-	-	-	-	-	-	-	-	-
福井	23,967	-	-	-	15,190	-	-	-	-	13,644	-	-	-	-	-	-	-	-	-	-	-	-	-	-	-	-	-
山梨	37,229	-	-	-	-	-	-	-	-	-	-	-	-	-	-	-	-	-	-	-	-	-	-	-	-	-	-
長野	30,092	30,752	20,515	-	18,636	-	-	-	-	-	-	-	-	-	-	14,100	11,773	-	-	-	-	-	-	-	-	-	-
岐阜	26,395	26,424	-	-	18,235	-	-	-	-	-	-	-	-	-	-	-	-	-	-	-	-	-	-	-	-	-	-
静岡	28,950	29,102	25,715	23,951	16,985	-	-	14,619	-	17,604	-	-	-	8,600	-	14,627	23,400	-	-	-	-	-	-	-	-	-	-
愛知	29,108	27,990	22,574	19,893	17,433	-	-	15,038	-	17,651	-	43,366	-	10,457	34,220	12,311	30,400	-	-	-	-	-	-	-	-	-	-
三重	31,712	-	-	-	14,403	-	-	-	-	-	-	-	-	-	-	-	-	-	-	-	-	-	-	-	-	-	-
滋賀	32,819	30,525	-	-	15,871	-	-	-	15,258	-	-	-	-	10,107	-	-	-	-	-	-	-	-	-	-	-	-	-
京都	31,327	30,640	-	14,027	-	-	-	-	-	-	-	-	-	-	23,391	-	-	-	-	-	-	-	-	-	-	-	-
大阪	29,360	28,020	25,835	23,912	18,089	30,074	18,314	16,006	22,433	15,744	18,845	27,371	16,115	11,170	17,357	15,152	-	-	19,406	-	-	25,437	18,975	-	-	-	
兵庫	25,602	23,495	-	-	15,265	-	-	15,141	-	16,446	19,874	-	-	-	-	19,039	-	-	-	-	-	-	-	-	-	-	-
奈良	-	-	-	-	14,400	-	-	-	-	-	-	-	-	-	-	-	-	-	-	-	-	-	-	-	-	-	-
和歌山	25,958	-	-	-	14,881	-	-	-	-	-	-	-	-	-	15,519	-	-	-	-	-	-	-	-	-	-	-	-
鳥取	-	-	-	-	15,820	-	-	-	-	-	-	-	-	-	-	-	-	-	-	-	-	-	-	-	-	-	-
島根	20,966	-	-	-	15,130	-	-	-	-	-	-	-	-	-	-	11,466	-	-	-	-	-	-	-	-	-	-	-
岡山	26,676	22,396	16,901	16,185	18,729	-	-	15,333	-	14,360	-	-	-	-	14,458	17,441	-	-	-	-	-	-	-	-	-	-	-
広島	26,356	21,640	-	-	16,987	26,734	-	16,006	-	13,000	-	-	-	13,167	18,316	13,097	-	-	-	-	-	-	-	-	-	-	-
山口	27,094	23,840	-	-	14,037	-	13,753	-	-	-	-	-	-	8,736	16,528	16,680	-	-	-	-	-	-	-	-	-	-	-
徳島	21,508	-	41,611	-	9,600	-	-	-	-	-	-	-	-	10,271	16,752	-	-	-	-	-	-	-	-	-	-	-	-
香川	37,722	17,000	29,235	-	17,723	-	-	-	-	-	-	-	-	-	-	-	-	-	-	-	-	-	-	-	-	-	-
愛媛	24,884	24,561	23,508	24,308	12,980	-	-	-	-	-	-	-	-	-	-	-	-	-	-	-	-	-	-	-	-	-	-
高知	-	-	-	-	26,384	-	-	-	-	-	-	-	-	-	-	-	-	-	-	-	-	-	-	-	-	-	-
福岡	29,949	27,307	22,738	22,144	17,390	-	-	13,640	-	16,773	-	-	-	-	-	-	-	-	-	-	-	-	-	-	-	-	-
佐賀	27,410	-	-	-	13,412	-	-	-	-	-	-	-	-	-	13,081	-	-	-	-	-	-	-	-	-	-	-	-
長崎	22,312	18,477	-	-	14,418	-	-	-	-	-	-	-	-	-	-	-	-	-	-	-	-	-	-	-	-	-	-
熊本	-	-	-	-	14,628	-	-	-	-	-	-	-	-	-	-	-	-	-	-	-	-	-	-	-	-	-	-
大分	28,445	-	-	-	15,988	-	-	-	-	-	-	-	-	-	-	-	-	-	-	-	-	-	-	-	-	-	-
宮崎	18,405	-	15,240	63,164	12,728	-	-	13,139	-	-	-	-	-	-	-	-	-	-	-	-	-	-	-	-	-	-	-
鹿児島	23,598	-	-	-	14,787	-	-	-	-	-	-	-	-	-	-	9,148	-	-	-	-	-	-	-	-	-	-	-
沖縄	26,334	-	18,369	-	17,422	-	-	-	-	-	-	-	-	-	-	14,562	-	-	-	-	-	-	-	-	-	-	-

資料：「労働者派遣事業報告集計結果」

注：1998年度。「-」の箇所は、該当なし、または1もしくは2の事業所に関する数字である。

(3) 指標の解説

労働者派遣された派遣労働者数の推移をみると、図4-1のようになる。2005年度における一般労働者派遣事業の常用雇用以外の労働者は約63万人であり、一般労働者派遣事業の常用雇用労働者は約46万人、特定労働者派遣事業の常用雇用労働者は約16万人となっている。

時系列的な推移をみると、一般労働者派遣事業の常用雇用以外の労働者の変動が激しく、90年代前半は減少傾向にあったが、94年以降は増加傾向に転じている。97-98年は再び減少したが、99年以降は大きく増加、特に2003年度以降は急激な増加を遂げている。一般労働者派遣事業の常用雇用労働者と特定労働者派遣の常用雇用労働者は比較的安定的に推移してきたが、2000年以降、前者は増加、後者は横這いとなっている。特に前者は、常用雇用以外の労働者と同様、2003年度以降の増加が著しい。

図4-1 労働者派遣された派遣労働者数の推移

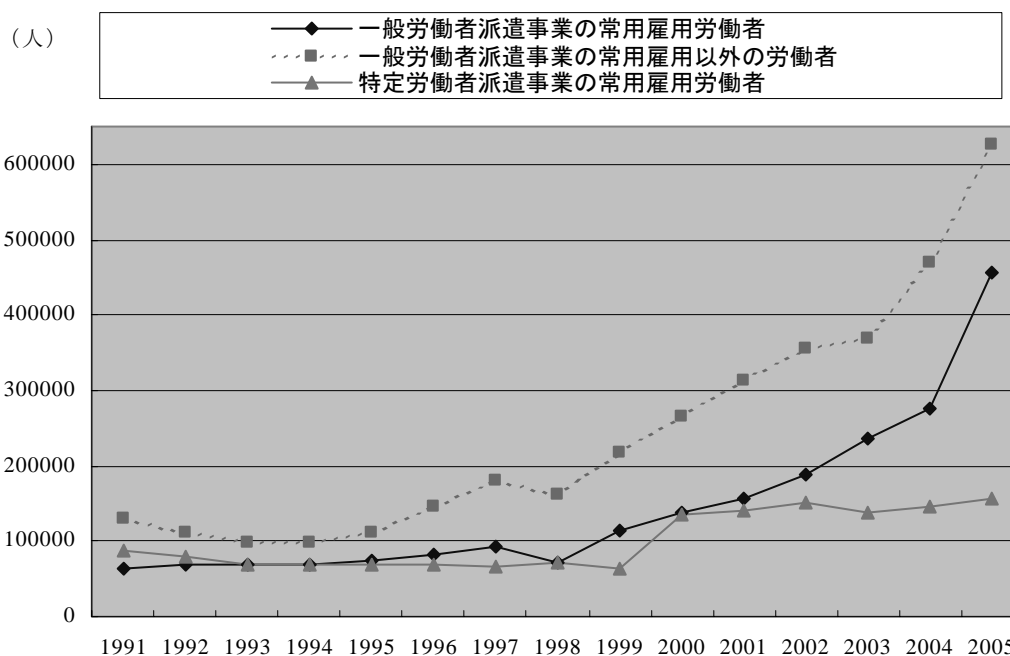

資料：「労働者派遣事業報告集計結果」

(年度)

次に、一般労働者派遣の料金（8時間換算）を業務の種類別にみると、図4-2のようになる。これは、派遣労働者1人1日（8時間）当たりの平均額を示したものである。これによると、「ソフトウェア開発」や「通訳、翻訳、速記」「事業の実施体制の企画、立案」「アナウンサー」が20,000円を超えて高い水準になっている。一方、料金の低いものとしては「建築物清掃」があり、10,000円を若干上回る程度である。

図 4 - 2 派遣料金の平均（8時間換算）

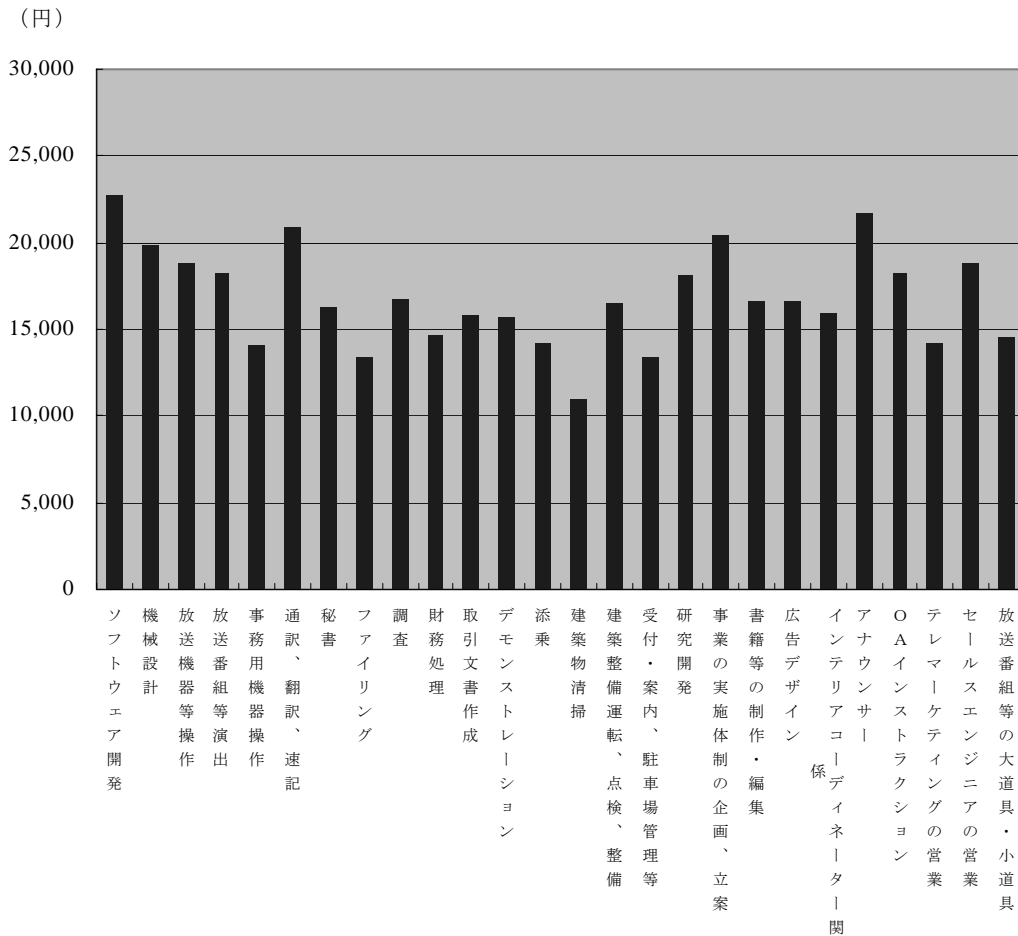

資料：「労働者派遣事業報告集計結果」

注1：労働者派遣の実績のあった事業所について各事業所の派遣料金を単純平均したものである。

注2：各事業所の派遣料金は、派遣労働者1人1日（8時間）当たりの平均額である。

注3：2005年度における一般労働者派遣事業の値。

（4）注意点

（常用雇用以外の労働者の人数について）

ここでいう「常用雇用以外の労働者」とは、一定の期間を定めて雇用され、その間派遣された労働者等（登録者のうち派遣された者を含む）を常用換算したものである。常用換算として、常用雇用以外の労働者の年間総労働時間数の合計を、当該事業所の常用雇用労働者の1人当たりの年間総労働時間数で除している。

（制度改正に伴う留意点）

従来、労働者派遣事業は26業務に限って認められてきたが、1999年（平成11年）の法改正により、特定の業務を除いて原則としてすべての業務について労働者の派遣が認められるなど、制度の改正が行われている。制度の詳細は（5）を参照のこと。

(5) 労働者派遣事業の解説

(労働者派遣とは)

労働者派遣とは、「自己の雇用する労働者を、当該雇用関係の下に、かつ、他人の指揮命令を受けて、当該他人のために労働に従事させること」（労働者派遣法第2条）を指す。すなわち、派遣される労働者は、派遣元事業主と雇用関係を結ぶ一方で、企業など派遣先の指揮命令を受けて業務に従事することになる。

なお、労働者派遣と類似の形態として請負がある。ただし、労働者派遣では派遣先と労働者の間に指揮命令関係が生じるが、請負では注文主と労働者の間に指揮命令関係は生じない、という違いがある。

(一般労働者派遣事業と特定労働者派遣事業)

労働者派遣事業には、一般労働者派遣事業と特定労働者派遣事業の2種類がある。特定労働者派遣事業とは、常用雇用労働者だけを労働者派遣の対象とする労働者派遣事業のことであり、特定労働者派遣事業以外の労働者派遣事業を一般労働者派遣事業という。なお、ここでいう常用雇用労働者とは、雇用契約の形式のいかんを問わず、期間の定めなく雇用されている労働者あるいは事実上期間の定めなく雇用されている労働者と同等と認められる者を指す。

一般労働者派遣事業を行う場合には、事業所ごとに厚生労働大臣の許可を受ける必要がある。また、特定労働者派遣事業を行う場合には、事業所ごとに厚生労働大臣への届出が義務づけられている。

(業務の範囲)

労働者派遣法では、労働者派遣事業を行えない業務を次のように定めている。したがって、派遣元事業主から派遣されてこれらの業務で就業することはできない。

- ① 港湾運送業務（港湾荷役の現場作業に係るもの）
- ② 建設業務（建設の現場作業に係るもの）
- ③ 警備業務（警備業法上の警備業務）
- ④ 医療関係の業務（医師、看護師の業務など）

なお、以上のほか、他の法律の規定等に基づき、人事労務管理関係のうち、派遣先において団体交渉または労働基準法に規定する協定の締結等のための労使協議の際に使用者側の直接当事者として行う業務についても労働者派遣を行うことはできない。

(派遣期間の制限について)

派遣先は、次の①から⑤までの場合を除いて、派遣先の事業所その他派遣就業の場所ごとの同一の業務について、あらかじめ、その期間を定め、派遣先の労働者の過半数で組織する労働組合等の意見を聴取したうえで、派遣元事業主から1年を超え3年以内の期間継続して労働者派遣の役務の提供を受けることができることになっている。

- ① 専門的な知識、技術または経験を必要とする業務または特別の雇用管理を行う必要があると認められる業務であって、その業務に係る労働者派遣が労働者の職業生活の全期間にわたるその能力の有効な発揮及び雇用の安定に資すると認められる雇用慣行を損なわないと認められるものとして、労働者派遣事業の適正な運営の確保及び派遣労働者の就業条件の整備等に関する法律施行令第4条で定める業務。なお、これら政令で定める業務の一部については、労働者派遣契約に定める派遣期間の制限がある。
- ② 事業の開始、転換、拡大、縮小または廃止のための業務であって一定の期間内に完了することが見込まれるもの（ただし、派遣期間の上限は3年）。
- ③ 派遣先の労働者が産前産後休業、育児休業、産前休業に先行し、または産後休業もしくは育児休業に後続する休業であって、母性保護または子の養育をするための休業をする場合のその労働者の業務（ただし、産前産後休業及び育児休業と通算して2年を超えない期間内で終了することが予定されているものに限る）。
- ④ 1ヵ月間に行われる日数が、派遣先の通常の労働者の所定労働日数の半分以下かつ10日以下の業務。
- ⑤ 派遣先に雇用される労働者が育児・介護休業法及びこれに準ずる休業として厚生労働省例で定める休業をする場合のその労働者の業務。

ただし、物の製造の業務については、平成19年2月末までは派遣期間は最長1年となっている。

なお、ここでいう「同一の業務」とは、労働者派遣契約を更新して引き続き同じ業務を行う場合のほか、派遣先における組織の最小単位において行われる業務も同一の業務であるとみなされる。この場合の「組織の最小単位」とは業務の内容について指示を行う権限を有する者とその者の指揮を受けて業務を遂行する者とのまとまりの最小単位のことをいい、係や班、課、グループ等が該当する。

また、派遣先が新たな労働者派遣を受ける場合に、その直前の労働者派遣との間が3ヵ月を超えないときは継続しているとみなされる。したがって、この場合の労働者派遣を受けていると判断される期間は、最初の労働者派遣の開始日から最後の労働者派遣の最終日までとなる。

<参考文献>

労働省職業安定局民間需給調整事業室編著『労働者派遣法』社団法人財形福祉協会
労働法令研究会編『改正労働者派遣法の実務解説』労働法令協会

関連ホームページ

- ・労働者派遣事業関係業務取扱要項

<http://www.mhlw.go.jp/general/seido/anteikyoku/jukyu/haken/youryou/index.html>

- ・改正労働者派遣法の概要

<http://www.mhlw.go.jp/general/seido/anteikyoku/kaisei/dl/haken.pdf>

- ・労働者派遣事業の平成17年度事業報告の集計結果について

<http://www.mhlw.go.jp/houdou/2006/12/h1226-3.html>

5. 新規学卒者（高卒）関連指標

5. 1 労働需給関係指標

（1）指標の概要

労働の需給状況を示す指標として、3. 1において公共職業安定所から集計されることによって作成される職業安定業務統計を取り上げた。ただし、通常の場合、職業安定業務統計においては新規学卒者に関する部分は含まれていない。新規学卒者については、別途「新規学卒者の労働市場」として集計されている。これは、毎年3月の中学校及び高等学校の新規学卒者について、6月末日までに公共職業安定所または学校で取り扱った求職や求人、就職の状況を取りまとめたものである。

本項では「新規学卒者の労働市場」をもとに、高等学校新規学卒者の職業紹介状況を整理する。

（取り上げる指標）

① 新規学卒者求人倍率

算式：新規学卒者求人倍率＝新規学卒者求人数／新規学卒者求職者数×100

属性：1) 都道府県別

2) 地域ブロック別^(※1)

② 新規学卒者就職率

算式：新規学卒者就職率＝新規学卒者就職者数／新規学卒者求職者数×100

属性：1) 都道府県別×男女別

2) 地域ブロック別^(※1)×男女別

③ 新規学卒者充足率

算式：新規学卒者充足率＝新規学卒者就職者数／新規学卒者求人数×100

属性：1) 地域ブロック別^(※1)

2) 産業別^(※2)

(※1) 本項での各地域ブロックと都道府県の対応は以下の通りである。

北海道：北海道

東北：青森、岩手、宮城、秋田、山形、福島

南関東：埼玉、千葉、東京、神奈川

北関東・甲信越：茨城、栃木、群馬、山梨、長野

北陸：新潟、富山、石川、福井

東海：岐阜、静岡、愛知、三重

近畿：滋賀、京都、大阪、兵庫、奈良、和歌山

中国：鳥取、島根、岡山、広島、山口

四国：徳島、香川、愛媛、高知

九州：福岡、佐賀、長崎、熊本、大分、宮崎、鹿児島、沖縄

(※2) 2005年より、産業区分が変更されている。

(2) 指標の作成結果

① 新規学卒者求人倍率

1) 都道府県別

(倍)

	1992年	1993年	1994年	1995年	1996年	1997年	1998年	1999年	2000年	2001年	2002年	2003年	2004年	2005年	2006年
合計	3.3	3.1	2.5	1.9	1.8	1.8	1.9	1.6	1.3	1.3	1.3	1.3	1.3	1.5	1.6
北海道	1.8	1.7	1.5	1.3	1.4	1.4	1.3	1.2	1.2	1.2	1.3	1.3	1.2	1.3	1.2
青森	1.5	1.3	1.2	1.0	1.1	1.1	1.0	0.8	0.8	0.8	0.7	0.7	0.7	0.6	0.6
岩手	1.8	1.7	1.4	1.3	1.3	1.3	1.3	1.0	0.9	0.9	0.7	0.7	0.8	0.9	0.9
宮城	2.8	2.5	1.9	1.7	1.5	1.5	1.4	1.1	1.0	1.1	1.1	1.1	1.1	1.2	1.3
秋田	2.0	1.8	1.5	1.4	1.5	1.5	1.4	1.1	1.2	1.1	0.9	0.9	0.9	0.9	0.9
山形	2.7	2.4	2.0	1.7	1.6	1.6	1.5	1.2	0.9	1.0	0.9	0.9	0.9	1.0	1.1
福島	2.6	2.2	1.7	1.4	1.4	1.3	1.3	1.0	1.0	1.0	0.9	0.9	1.0	1.1	1.1
茨城	3.3	2.9	2.3	1.6	1.5	1.5	1.7	1.3	1.1	1.1	1.1	1.0	1.3	1.4	1.4
栃木	3.3	3.0	2.2	1.7	1.6	1.6	1.7	1.4	1.3	1.3	1.3	1.2	1.4	1.5	1.5
群馬	4.0	3.9	3.1	2.3	2.0	2.0	2.2	1.9	1.7	1.5	1.5	1.4	1.6	1.6	1.8
埼玉	2.7	2.5	2.1	1.7	1.5	1.4	1.6	1.4	1.2	1.2	1.3	1.2	1.2	1.5	1.6
千葉	2.6	2.5	2.0	1.5	1.4	1.3	1.3	1.3	1.0	1.1	1.2	1.1	1.2	1.3	1.4
東京	10.2	9.4	7.2	5.3	4.6	4.7	5.3	5.1	4.3	4.4	4.8	5.0	4.7	5.6	6.4
神奈川	3.9	3.6	2.8	2.1	1.8	1.9	2.2	1.8	1.5	1.7	1.8	1.7	1.5	1.9	2.1
新潟	3.0	2.7	2.3	2.2	2.1	2.1	2.1	1.5	1.3	1.2	1.3	1.2	1.2	1.3	1.5
富山	3.9	3.7	3.0	2.5	2.2	2.3	2.7	1.9	1.6	1.6	1.7	1.3	1.2	1.6	1.8
石川	3.3	3.2	2.6	2.1	1.9	2.0	2.1	1.5	1.4	1.3	1.3	1.2	1.3	1.4	1.5
福井	3.5	3.4	3.0	2.4	2.3	2.4	2.5	1.9	1.6	1.4	1.3	1.2	1.2	1.3	1.6
山梨	3.8	3.5	2.7	2.0	1.9	2.0	1.9	1.5	1.3	1.5	1.4	1.3	1.3	1.5	1.4
長野	3.7	3.5	3.1	2.5	2.4	2.4	2.4	2.0	1.7	1.7	1.5	1.4	1.5	1.5	1.5
岐阜	3.1	3.0	2.6	2.0	1.9	2.0	2.1	1.7	1.4	1.3	1.3	1.3	1.3	1.4	1.6
静岡	3.9	3.9	2.9	2.0	1.8	1.8	2.1	1.7	1.4	1.4	1.4	1.3	1.3	1.5	1.9
愛知	4.9	4.8	3.8	2.7	2.4	2.5	3.0	2.5	2.0	2.1	2.0	1.9	2.0	2.3	2.8
三重	3.1	2.9	2.4	1.8	1.7	1.8	2.0	1.5	1.2	1.2	1.1	1.1	1.1	1.4	1.6
滋賀	3.8	3.2	2.5	1.9	1.8	1.7	2.0	1.4	1.0	1.1	1.0	0.9	1.0	1.2	1.3
京都	3.5	3.3	2.5	2.0	1.8	2.0	2.2	1.8	1.5	1.5	1.4	1.4	1.5	1.6	1.9
大阪	4.6	4.3	3.5	2.6	2.2	2.5	2.9	2.5	1.9	1.9	1.9	1.7	2.0	2.3	2.8
兵庫	3.1	3.1	2.4	2.0	1.9	2.1	2.3	1.7	1.4	1.3	1.3	1.1	1.1	1.3	1.4
奈良	2.1	1.9	1.9	1.6	1.4	1.6	1.5	1.3	1.2	1.2	1.0	1.1	1.0	1.1	1.1
和歌山	2.2	2.1	1.7	1.4	1.5	1.3	1.4	1.0	0.8	0.8	0.7	0.8	0.8	0.9	0.9
鳥取	2.1	2.0	1.7	1.5	1.4	1.6	1.6	1.2	1.1	1.1	0.8	0.9	0.8	1.1	1.1
島根	1.8	1.7	1.6	1.5	1.5	1.5	1.4	1.1	1.0	1.0	0.9	0.8	0.8	0.9	0.9
岡山	2.6	2.4	2.1	1.6	1.6	1.6	1.7	1.3	1.1	1.1	1.0	1.1	1.1	1.2	1.3
広島	3.6	3.5	2.8	2.3	1.9	2.0	2.2	1.7	1.5	1.4	1.4	1.5	1.5	2.0	2.3
山口	2.0	1.9	1.6	1.3	1.2	1.3	1.3	1.1	1.0	1.1	0.9	1.0	1.0	1.0	1.2
徳島	2.2	2.1	2.0	1.8	1.8	1.6	1.7	1.3	1.2	1.2	1.0	0.9	0.9	0.9	1.0
香川	3.8	3.5	3.0	2.6	2.6	2.7	2.6	2.3	1.9	1.6	1.6	1.4	1.5	1.6	1.8
愛媛	2.6	2.4	2.1	1.8	1.8	1.8	1.9	1.5	1.3	1.2	1.1	1.1	1.1	1.2	1.4
高知	1.4	1.3	1.2	1.1	1.0	1.1	1.0	0.9	0.8	0.8	0.8	0.6	0.6	0.5	0.6
福岡	2.4	2.5	1.9	1.5	1.4	1.5	1.5	1.2	1.0	1.1	1.0	1.0	1.0	1.1	1.2
佐賀	1.8	1.8	1.6	1.4	1.3	1.2	1.1	0.9	0.7	0.7	0.7	0.7	0.7	0.7	0.8
長崎	1.4	1.4	1.1	1.0	0.9	0.9	0.8	0.7	0.7	0.7	0.6	0.5	0.6	0.6	0.6
熊本	1.9	1.8	1.7	1.3	1.2	1.1	1.0	0.7	0.7	0.8	0.7	0.8	0.8	0.8	0.9
大分	1.5	1.5	1.3	1.2	1.2	1.2	1.2	1.0	0.9	1.0	0.9	0.9	1.0	1.3	1.4
宮崎	1.3	1.1	1.0	1.0	0.9	0.9	0.8	0.6	0.7	0.6	0.6	0.6	0.6	0.7	0.7
鹿児島	1.2	1.0	0.9	1.0	0.9	0.8	0.8	0.6	1.0	0.7	0.6	0.6	0.6	0.6	0.6
沖縄	1.1	0.8	0.6	0.4	0.3	0.3	0.4	0.3	0.3	0.4	0.4	0.5	0.6	0.5	0.6

資料：「新規学卒者の労働市場」

注：各年3月の卒業者

① 新規学卒者求人倍率

2) 地域ブロック別

(倍)

	全国計	北海道	東北	南関東	北関東 甲信越	北陸	東海	近畿	中国	四国	九州
1992	3.3	1.8	2.2	5.3	3.6	3.3	4.0	3.8	2.6	2.5	1.7
1993	3.1	1.7	2.0	4.9	3.3	3.1	4.0	3.5	2.4	2.4	1.7
1994	2.5	1.5	1.6	3.8	2.6	2.6	3.1	2.8	2.1	2.1	1.4
1995	1.9	1.3	1.4	2.9	2.0	2.3	2.3	2.2	1.7	1.8	1.2
1996	1.8	1.4	1.4	2.5	1.8	2.1	2.1	2.0	1.6	1.8	1.1
1997	1.8	1.4	1.4	2.4	1.8	2.2	2.1	2.2	1.6	1.8	1.1
1998	1.9	1.3	1.3	2.7	1.9	2.3	2.4	2.4	1.7	1.8	1.0
1999	1.6	1.2	1.0	2.5	1.6	1.7	2.0	1.9	1.3	1.5	0.8
2000	1.3	1.2	1.0	2.1	1.4	1.4	1.6	1.5	1.2	1.3	0.8
2001	1.3	1.2	1.0	2.2	1.4	1.3	1.6	1.5	1.1	1.2	0.8
2002	1.3	1.3	0.9	2.3	1.3	1.4	1.6	1.4	1.1	1.1	0.7
2003	1.3	1.3	0.9	2.3	1.2	1.2	1.5	1.3	1.1	1.0	0.7
2004	1.3	1.2	0.9	2.2	1.4	1.2	1.5	1.4	1.1	1.1	0.8
2005	1.5	1.3	1.0	2.6	1.5	1.4	1.8	1.6	1.3	1.1	0.8
2006	1.6	1.2	1.0	2.9	1.5	1.6	2.2	1.9	1.4	1.2	0.9

資料：「新規学卒者の労働市場」

注：各年3月の卒業生

② 新規学卒者就職率

1) 都道府県別

(男女計)

(単位：%)

	1992年	1993年	1994年	1995年	1996年	1997年	1998年	1999年	2000年	2001年	2002年	2003年	2004年	2005年	2006年
合計	99.7	99.5	98.9	98.7	98.4	98.5	98.2	96.8	95.6	95.9	94.8	95.1	95.9	97.2	98.1
北海道	99.9	99.8	99.8	99.6	99.1	99.3	99.0	98.0	98.1	98.1	97.0	96.3	95.8	96.9	96.9
青森	100.0	100.0	100.0	100.0	100.0	100.0	100.0	99.8	99.1	98.4	96.5	94.4	95.4	94.0	96.5
岩手	100.0	100.0	100.0	100.0	100.0	100.0	100.0	99.4	99.3	99.1	98.2	97.5	97.9	99.1	99.3
宮城	99.9	99.7	98.5	97.2	95.8	97.2	95.1	90.6	91.4	92.6	90.8	90.8	93.1	94.6	97.5
秋田	100.0	100.0	100.0	100.0	100.0	100.0	100.0	99.7	98.6	99.4	96.6	97.8	99.2	99.7	99.8
山形	100.0	100.0	99.9	99.5	99.6	99.2	98.8	98.5	98.3	98.1	96.3	95.7	97.2	95.9	97.5
福島	100.0	100.0	100.0	100.0	100.0	100.0	100.0	99.8	100.0	100.0	99.0	97.9	98.5	99.7	100.0
茨城	100.0	100.0	100.0	100.0	99.8	99.9	97.6	93.6	88.2	89.2	89.3	91.0	96.9	98.0	98.3
栃木	100.0	100.0	100.0	100.0	100.0	100.0	99.8	99.0	98.5	97.9	95.9	95.6	96.0	97.7	99.4
群馬	100.0	100.0	100.0	100.0	100.0	100.0	100.0	99.6	99.6	99.7	91.9	98.4	98.8	98.9	99.9
埼玉	100.0	100.0	100.0	100.0	100.0	100.0	100.0	100.0	100.0	99.5	98.7	98.1	97.3	97.4	97.7
千葉	99.9	99.5	99.6	98.0	99.0	95.6	96.0	95.8	94.2	96.9	94.8	96.3	97.4	97.9	98.0
東京	98.0	97.0	94.7	95.7	94.0	94.6	93.1	92.6	88.1	89.9	92.3	96.4	97.0	98.0	98.0
神奈川	100.0	99.8	100.0	100.0	98.6	99.3	99.7	94.3	99.6	98.9	96.5	97.6	92.5	98.8	99.1
新潟	100.0	100.0	100.0	100.0	100.0	100.0	100.0	100.0	99.9	100.0	99.9	99.9	99.9	99.9	100.0
富山	100.0	100.0	100.0	100.0	100.0	100.0	100.0	99.1	98.5	98.5	97.8	98.7	98.5	98.5	99.5
石川	100.0	100.0	100.0	100.0	100.0	100.0	100.0	96.7	99.4	99.5	97.9	98.2	98.1	98.8	99.6
福井	100.0	100.0	99.9	100.0	99.8	100.0	100.0	100.0	99.7	99.2	98.1	98.7	99.6	99.7	100.0
山梨	100.0	100.0	100.0	100.0	100.0	100.0	100.0	100.0	100.0	97.0	95.5	98.4	94.9	96.7	98.0
長野	99.9	100.0	99.9	99.9	100.0	100.0	100.0	100.0	99.6	100.0	100.0	100.0	100.0	100.0	100.0
岐阜	100.0	100.0	100.0	100.0	100.0	100.0	99.9	99.6	98.0	98.1	97.0	97.8	99.0	99.3	99.7
静岡	100.0	100.0	100.0	100.0	100.0	100.0	100.0	100.0	99.1	99.8	99.7	99.0	99.5	99.4	99.9
愛知	100.0	100.0	100.0	99.9	99.2	99.3	98.9	97.9	95.2	95.9	95.4	94.5	96.2	98.4	99.1
三重	100.0	100.0	100.0	99.8	100.0	99.8	99.8	99.9	99.9	99.6	98.9	97.0	97.6	98.4	99.2
滋賀	100.0	100.0	100.0	99.9	99.9	99.8	99.3	97.1	95.5	92.2	97.9	94.5	93.2	97.2	96.3
京都	100.0	100.0	97.8	97.9	97.1	98.2	97.5	95.0	93.7	95.2	95.4	95.0	96.9	97.6	98.8
大阪	99.7	99.9	99.9	99.9	99.8	99.8	99.6	98.2	96.3	96.6	95.7	94.7	95.3	96.9	97.3
兵庫	99.3	99.9	99.6	99.3	99.7	99.8	99.6	98.3	96.9	98.6	96.8	95.3	94.5	96.0	97.7
奈良	100.0	100.0	99.3	99.9	99.8	99.3	98.4	99.4	94.3	97.9	96.3	97.1	97.7	98.8	99.3
和歌山	100.0	100.0	97.7	98.2	97.2	97.9	96.7	95.2	93.3	93.4	91.5	89.9	94.3	100.0	97.9
鳥取	100.0	100.0	100.0	100.0	99.6	100.0	100.0	99.8	98.4	98.7	91.7	95.7	96.0	95.4	98.8
島根	100.0	100.0	100.0	99.9	100.0	99.9	100.0	100.0	100.0	99.9	99.6	99.3	99.3	99.8	99.9
岡山	100.0	100.0	100.0	99.8	99.1	99.7	99.8	100.0	97.3	96.2	93.2	93.3	97.6	99.3	99.1
広島	99.7	98.9	96.7	94.9	94.2	93.2	93.7	88.7	88.3	83.2	87.2	87.4	92.9	95.8	99.0
山口	100.0	100.0	99.9	99.7	99.6	99.7	99.9	99.9	99.9	99.8	98.0	98.6	99.0	99.6	99.6
徳島	100.0	100.0	100.0	100.0	100.0	100.0	100.0	100.0	100.0	99.8	94.7	94.8	96.6	96.8	96.2
香川	100.0	100.0	100.0	100.0	100.0	100.0	100.0	100.0	100.0	99.8	100.0	98.1	100.0	100.0	100.0
愛媛	100.0	100.0	100.0	100.0	100.0	100.0	100.0	100.0	99.9	99.4	99.9	98.2	97.6	99.3	99.5
高知	99.5	99.7	98.9	97.4	97.5	96.5	91.5	87.0	86.6	87.5	90.1	91.1	91.3	85.1	90.5
福岡	98.6	96.9	91.1	95.1	95.8	95.6	93.9	92.5	88.6	89.0	88.2	88.8	86.8	91.8	94.3
佐賀	100.0	100.0	99.9	99.6	99.5	99.6	99.0	98.6	94.2	95.8	94.3	93.4	96.6	97.0	98.5
長崎	100.0	100.0	99.8	98.8	99.1	97.9	98.0	95.9	92.0	90.9	91.8	91.2	93.8	93.4	95.4
熊本	99.8	99.3	97.1	97.4	96.7	97.2	95.6	91.6	90.6	92.5	88.3	93.1	94.3	97.1	97.0
大分	99.3	99.8	99.9	99.8	99.5	99.5	99.4	97.6	96.9	97.7	94.5	93.3	95.4	96.5	98.2
宮崎	100.0	100.0	100.0	100.0	99.4	99.7	99.8	99.5	99.4	98.8	98.0	97.8	99.1	98.5	98.7
鹿児島	99.6	99.8	98.2	97.9	97.8	96.2	97.2	95.9	91.5	90.6	89.1	92.4	94.1	95.5	96.2
沖縄	91.2	85.7	80.5	62.3	56.5	68.4	72.7	65.5	58.3	69.8	62.4	73.8	78.6	84.2	92.1

資料：「新規学卒者の労働市場」

注：各年3月の卒業生

② 新規学卒者就職率

1) 都道府県別

(男性)

(単位：%)

	1992年	1993年	1994年	1995年	1996年	1997年	1998年	1999年	2000年	2001年	2002年	2003年	2004年	2005年	2006年
合計	99.7	99.5	99.1	99.2	98.8	98.9	98.6	97.7	96.7	97.1	96.0	96.1	96.8	98.0	98.7
北海道	99.9	99.9	99.9	99.9	99.6	99.7	99.6	99.0	98.6	98.6	98.1	97.0	96.3	97.4	97.8
青森	100.0	100.0	100.0	100.0	100.0	100.0	100.0	99.9	99.5	98.8	96.8	94.2	96.4	96.1	97.6
岩手	100.0	100.0	100.0	100.0	100.0	100.0	100.0	99.6	99.3	99.6	98.8	97.7	98.4	99.2	99.4
宮城	100.0	99.8	99.7	99.3	97.9	98.3	97.6	93.2	92.9	93.5	91.5	93.1	94.7	96.6	98.8
秋田	100.0	100.0	100.0	100.0	100.0	100.0	100.0	99.8	98.8	99.6	97.7	98.4	99.2	99.8	99.9
山形	100.0	99.9	99.9	99.8	99.6	99.4	99.3	98.8	98.5	98.7	97.6	95.0	96.7	96.2	97.7
福島	100.0	100.0	100.0	100.0	100.0	100.0	100.0	99.9	100.0	100.0	99.0	98.1	98.8	99.8	100.0
茨城	100.0	100.0	100.0	100.0	99.9	100.0	98.5	96.1	91.9	93.7	93.2	93.9	97.6	98.9	99.4
栃木	100.0	100.0	100.0	100.0	100.0	100.0	99.8	99.0	99.7	98.9	96.6	97.5	97.2	98.1	99.6
群馬	100.0	100.0	100.0	100.0	100.0	100.0	100.0	99.5	99.4	99.4	92.5	98.7	99.3	99.2	99.9
埼玉	100.0	100.0	100.0	100.0	100.0	100.0	100.0	100.0	100.0	99.7	99.1	98.4	98.5	98.5	98.1
千葉	99.8	99.5	99.6	99.2	99.5	98.0	98.2	97.2	95.8	97.9	96.3	98.0	97.6	98.6	98.9
東京	97.3	95.2	93.1	95.6	94.3	94.7	91.9	93.1	88.6	90.3	93.4	96.3	97.4	98.4	98.5
神奈川	100.0	99.9	100.0	100.0	99.6	99.3	99.7	95.7	99.7	99.0	97.2	98.4	91.7	99.1	99.4
新潟	100.0	100.0	100.0	100.0	100.0	100.0	100.0	100.0	100.0	100.0	100.0	99.9	100.0	99.9	100.0
富山	100.0	100.0	100.0	100.0	100.0	100.0	100.0	100.0	99.6	98.7	98.5	98.5	99.2	98.8	99.6
石川	100.0	100.0	100.0	100.0	100.0	100.0	100.0	97.9	99.7	99.6	98.2	98.0	98.6	99.0	99.5
福井	99.9	100.0	99.9	100.0	99.9	100.0	100.0	100.0	99.9	99.3	98.4	98.6	99.7	99.7	100.0
山梨	100.0	100.0	100.0	100.0	100.0	100.0	100.0	100.0	100.0	99.3	95.1	99.3	95.9	98.3	98.5
長野	99.9	99.9	99.9	100.0	100.0	100.0	100.0	100.0	99.9	100.0	99.9	99.9	100.0	100.0	100.0
岐阜	100.0	100.0	100.0	100.0	100.0	100.0	100.0	99.5	98.8	98.4	97.8	97.9	99.4	99.6	99.9
静岡	100.0	100.0	100.0	100.0	100.0	100.0	100.0	100.0	99.7	100.0	99.6	99.1	99.5	99.5	99.9
愛知	100.0	100.0	100.0	99.9	99.4	99.3	99.0	98.7	96.5	96.8	96.8	96.2	97.0	98.3	99.4
三重	100.0	100.0	100.0	99.9	100.0	99.7	99.8	99.8	100.0	99.6	98.8	97.9	97.7	99.0	99.5
滋賀	100.0	100.0	100.0	99.9	100.0	99.9	99.7	98.7	96.4	97.2	99.2	97.9	95.1	97.9	97.6
京都	100.0	100.0	98.5	98.2	96.9	98.4	97.8	95.3	95.1	96.1	96.6	96.8	99.2	98.6	99.0
大阪	99.5	100.0	100.0	100.0	99.9	99.9	99.7	98.8	98.0	97.8	97.6	96.0	96.3	98.0	98.4
兵庫	99.5	99.8	99.6	99.7	99.8	99.8	99.4	99.2	98.0	99.3	97.6	96.0	95.8	97.6	98.3
奈良	100.0	100.0	99.5	100.0	100.0	99.6	98.6	99.4	93.1	98.2	97.2	97.8	98.4	99.6	99.3
和歌山	100.0	100.0	98.4	98.8	97.5	98.4	97.9	96.0	93.7	95.5	92.4	89.8	95.2	100.0	98.9
鳥取	100.0	100.0	100.0	100.0	99.5	100.0	100.0	99.7	98.0	98.4	91.3	95.2	96.9	96.3	98.4
島根	100.0	100.0	100.0	99.9	100.0	99.9	100.0	100.0	100.0	99.9	99.6	99.8	99.8	99.9	100.0
岡山	100.0	100.0	100.0	99.9	99.7	99.8	99.9	100.0	98.7	97.8	94.4	95.6	98.4	99.6	99.3
広島	99.6	99.4	98.8	97.8	96.4	95.5	96.4	93.0	92.3	88.1	90.5	90.1	95.2	97.2	99.4
山口	100.0	100.0	100.0	99.8	99.8	99.8	100.0	99.9	99.9	99.9	99.1	98.9	99.7	99.8	99.6
徳島	100.0	100.0	100.0	100.0	100.0	100.0	100.0	100.0	100.0	99.8	93.9	95.6	95.8	96.5	95.6
香川	100.0	100.0	100.0	100.0	100.0	100.0	100.0	100.0	100.0	100.0	100.0	98.9	100.0	100.0	100.0
愛媛	100.0	100.0	100.0	100.0	100.0	100.0	100.0	100.0	100.0	99.6	100.0	98.2	98.6	99.9	99.4
高知	99.7	99.9	99.0	98.8	98.7	97.5	93.3	87.2	89.5	88.8	90.3	93.3	91.7	90.1	93.5
福岡	99.2	97.5	94.1	97.7	98.5	97.9	97.1	95.4	93.1	94.1	92.3	92.0	89.7	94.7	97.0
佐賀	100.0	100.0	100.0	99.9	99.8	99.7	99.2	99.0	93.5	96.9	95.6	94.2	97.3	97.3	99.2
長崎	100.0	100.0	99.9	99.5	99.4	98.8	99.0	96.8	93.6	93.7	94.6	91.9	94.6	95.3	96.4
熊本	99.9	99.6	99.4	98.9	98.3	98.8	97.4	95.8	95.9	96.9	94.3	95.9	96.7	98.2	97.8
大分	99.5	99.7	99.9	99.8	99.6	99.9	99.7	99.0	98.0	99.0	96.3	94.8	96.2	97.8	98.4
宮崎	100.0	100.0	100.0	100.0	99.6	99.9	100.0	99.8	99.7	99.1	98.5	98.2	99.5	98.7	99.1
鹿児島	99.6	99.9	99.0	98.7	98.1	96.9	97.7	97.5	95.2	93.9	91.0	93.2	96.0	96.8	98.2
沖縄	92.2	86.1	78.2	67.0	58.8	69.3	70.7	62.5	55.6	68.1	61.4	71.4	82.7	85.5	92.0

資料：「新規学卒者の労働市場」

注：各年3月の卒業生

② 新規学卒者就職率

1) 都道府県別

(女性)

(単位：%)

	1992年	1993年	1994年	1995年	1996年	1997年	1998年	1999年	2000年	2001年	2002年	2003年	2004年	2005年	2006年
合計	99.7	99.5	98.7	98.3	98.0	98.1	97.7	95.9	94.3	94.5	93.4	94.0	94.9	96.2	97.3
北海道	99.9	99.7	99.6	99.3	98.8	99.0	98.4	97.1	97.7	97.7	96.0	95.7	95.3	96.5	96.1
青森	100.0	100.0	100.0	100.0	100.0	100.0	100.0	99.6	98.6	98.0	96.2	94.7	94.3	91.6	95.3
岩手	100.0	100.0	100.0	100.0	100.0	100.0	100.0	99.2	99.3	98.4	97.6	97.4	97.2	99.1	99.3
宮城	99.7	99.6	97.2	95.1	93.3	95.9	92.3	87.8	89.8	91.5	90.1	88.6	91.3	92.3	96.2
秋田	100.0	100.0	100.0	100.0	100.0	100.0	100.0	99.6	98.4	99.3	95.4	97.1	99.3	99.6	99.8
山形	99.9	100.0	100.0	99.1	99.7	99.0	98.3	98.0	98.1	97.4	94.8	96.5	97.8	95.7	97.2
福島	100.0	100.0	100.0	100.0	100.0	100.0	100.0	99.7	100.0	100.0	98.9	97.6	98.2	99.5	100.0
茨城	100.0	100.0	100.0	100.0	99.6	99.7	96.4	90.7	84.0	84.1	85.0	87.6	95.9	96.8	96.9
栃木	100.0	100.0	100.0	100.0	100.0	100.0	99.9	99.0	97.0	96.7	95.1	93.2	94.5	97.0	99.0
群馬	100.0	100.0	100.0	100.0	100.0	100.0	100.0	99.6	99.8	99.9	91.1	98.2	98.0	98.4	99.9
埼玉	100.0	100.0	100.0	100.0	100.0	100.0	100.0	100.0	99.9	99.3	98.3	97.7	96.1	96.2	97.3
千葉	99.9	99.6	99.7	96.7	98.3	93.1	93.7	94.1	92.3	95.6	93.2	94.2	97.0	97.1	96.9
東京	98.5	98.3	96.2	95.8	93.8	94.6	94.3	92.0	87.4	89.4	90.9	96.4	96.5	97.4	97.3
神奈川	100.0	99.7	100.0	100.0	97.5	99.3	99.7	92.7	99.4	98.8	95.8	96.7	93.7	98.3	98.7
新潟	100.0	100.0	100.0	100.0	100.0	100.0	100.0	100.0	99.9	100.0	99.9	100.0	99.9	99.9	100.0
富山	100.0	100.0	100.0	100.0	100.0	100.0	100.0	97.8	96.9	98.2	96.8	99.0	97.6	97.9	99.5
石川	100.0	100.0	100.0	100.0	100.0	100.0	100.0	95.5	99.1	99.4	97.6	98.4	97.5	98.5	99.6
福井	100.0	100.0	99.9	100.0	99.8	100.0	100.0	100.0	99.6	99.0	97.8	98.8	99.4	99.7	100.0
山梨	100.0	100.0	100.0	100.0	100.0	100.0	100.0	100.0	100.0	94.4	96.1	97.3	93.7	94.7	97.4
長野	99.9	100.0	99.9	99.9	100.0	100.0	100.0	100.0	99.3	100.0	100.0	100.0	100.0	100.0	100.0
岐阜	100.0	100.0	100.0	100.0	100.0	100.0	99.7	99.7	97.3	97.8	96.2	97.6	98.5	99.0	99.5
静岡	100.0	100.0	100.0	100.0	100.0	100.0	100.0	100.0	98.4	99.6	99.8	98.8	99.6	99.3	99.8
愛知	100.0	100.0	100.0	99.8	99.0	99.2	98.8	97.0	93.9	95.0	93.9	92.5	95.2	98.6	98.8
三重	100.0	100.0	100.0	99.7	100.0	100.0	99.8	100.0	99.8	99.5	99.0	95.9	97.5	97.7	98.7
滋賀	100.0	100.0	100.0	100.0	99.9	99.6	98.8	95.4	94.5	87.4	96.3	90.7	90.9	96.3	94.6
京都	100.0	100.0	97.2	97.5	97.4	98.0	97.3	94.8	92.3	94.3	94.3	92.9	94.2	96.3	98.4
大阪	99.8	99.9	99.9	99.8	99.7	99.7	99.5	97.6	94.2	95.1	93.3	93.1	94.0	95.2	95.8
兵庫	99.1	99.9	99.6	98.8	99.6	99.8	99.8	97.3	95.7	97.7	95.9	94.3	92.8	93.8	96.9
奈良	100.0	100.0	99.2	99.8	99.5	99.0	98.2	99.3	95.9	97.5	95.2	96.4	96.7	97.8	99.4
和歌山	100.0	100.0	96.8	97.6	96.8	97.4	95.2	94.3	92.8	91.1	90.6	90.1	93.3	100.0	96.5
鳥取	100.0	100.0	100.0	100.0	99.6	100.0	100.0	100.0	99.0	98.9	92.3	96.4	95.0	94.3	99.3
島根	100.0	100.0	100.0	100.0	100.0	99.9	100.0	100.0	100.0	100.0	99.6	98.8	98.7	99.7	99.8
岡山	100.0	100.0	100.0	99.7	98.4	99.6	99.8	99.9	95.4	93.7	91.5	90.1	96.4	98.8	98.8
広島	99.7	98.4	94.3	91.3	91.6	90.5	90.5	84.0	84.1	77.9	83.0	84.2	89.9	93.9	98.4
山口	100.0	100.0	99.9	99.6	99.5	99.6	99.7	99.8	99.9	99.6	96.6	98.1	98.2	99.3	99.5
徳島	100.0	100.0	100.0	100.0	100.0	100.0	100.0	100.0	100.0	99.8	95.6	93.8	97.6	97.2	97.1
香川	100.0	100.0	100.0	100.0	100.0	100.0	100.0	100.0	100.0	99.6	100.0	97.3	100.0	100.0	100.0
愛媛	100.0	100.0	100.0	100.0	100.0	100.0	100.0	100.0	99.9	99.1	99.8	98.1	96.4	98.7	99.7
高知	99.4	99.5	98.8	95.7	96.0	95.2	89.4	86.8	83.7	86.1	89.7	88.6	90.7	78.8	86.8
福岡	98.1	96.2	88.2	92.5	92.9	92.9	90.1	88.9	83.7	83.4	83.6	85.2	83.3	88.0	90.8
佐賀	100.0	100.0	99.8	99.2	99.2	99.4	98.7	98.2	94.9	94.6	93.0	92.5	95.8	96.5	97.7
長崎	100.0	100.0	99.6	98.2	98.8	97.1	97.1	95.0	90.6	88.2	88.9	90.5	93.1	91.3	94.4
熊本	99.6	99.0	95.0	95.9	95.1	95.6	93.5	87.4	85.5	88.1	82.6	90.2	91.7	95.7	96.0
大分	99.1	99.9	99.9	99.9	99.5	99.0	99.2	96.0	95.8	96.2	92.5	91.5	94.4	94.9	97.9
宮崎	100.0	100.0	100.0	100.0	99.3	99.5	99.5	99.3	99.0	98.6	97.4	97.5	98.7	98.4	98.3
鹿児島	99.5	99.6	97.4	97.1	97.5	95.5	96.8	94.3	88.1	87.3	87.3	91.7	92.4	94.2	94.2
沖縄	90.2	85.3	82.8	58.1	54.1	67.4	74.7	68.6	61.2	71.5	63.5	76.2	74.5	82.6	92.3

資料：「新規学卒者の労働市場」

注：各年3月の卒業生

② 新規学卒者就職率

2) 地域ブロック別

(男女計)

(単位：%)

	全国計	北海道	東北	南関東	北関東 甲信越	北陸	東海	近畿	中国	四国	九州
1992	99.7	99.9	100.0	99.3	100.0	100.0	100.0	99.7	99.9	99.9	99.0
1993	99.5	99.8	99.9	98.9	100.0	100.0	100.0	99.9	99.7	100.0	98.1
1994	98.9	99.8	99.7	98.3	100.0	100.0	100.0	99.4	99.1	99.8	95.8
1995	98.7	99.6	99.4	98.3	100.0	100.0	99.9	99.4	98.6	99.5	95.5
1996	98.4	99.1	99.1	97.7	99.9	100.0	99.7	99.3	98.2	99.5	95.1
1997	98.5	99.3	99.3	97.4	100.0	100.0	99.7	99.5	98.1	99.3	95.5
1998	98.2	99.0	98.9	97.1	99.2	100.0	99.5	99.1	98.4	98.3	95.3
1999	96.8	98.0	97.7	95.7	97.7	99.2	99.0	97.6	97.0	97.5	93.1
2000	95.6	98.1	97.6	95.2	95.8	99.5	97.4	95.7	96.2	97.0	90.0
2001	95.9	98.1	97.8	96.1	95.8	99.5	97.9	96.4	94.4	97.2	91.1
2002	94.8	97.0	96.1	95.6	93.7	98.8	97.3	95.9	93.6	97.0	89.1
2003	95.1	96.3	95.5	97.1	95.6	99.1	96.6	94.6	94.2	96.2	90.9
2004	95.9	95.8	96.7	96.1	97.4	99.2	97.8	95.1	96.9	96.7	92.0
2005	97.2	96.9	97.2	98.0	98.3	99.4	98.9	97.1	98.2	96.3	94.2
2006	98.1	96.9	98.5	98.2	99.1	99.8	99.4	97.6	99.3	97.3	96.1

(男性)

(単位：%)

	全国計	北海道	東北	南関東	北関東 甲信越	北陸	東海	近畿	中国	四国	九州
1992	99.7	99.9	100.0	99.1	100.0	100.0	100.0	99.7	99.9	99.9	99.2
1993	99.5	99.9	99.9	98.4	100.0	100.0	100.0	99.9	99.8	100.0	98.4
1994	99.1	99.9	99.9	97.7	100.0	100.0	100.0	99.6	99.7	99.8	96.8
1995	99.2	99.9	99.8	98.5	100.0	100.0	99.9	99.6	99.4	99.8	97.0
1996	98.8	99.6	99.5	98.1	100.0	100.0	99.8	99.4	98.9	99.7	96.2
1997	98.9	99.7	99.6	97.9	100.0	100.0	99.7	99.6	98.8	99.5	96.6
1998	98.6	99.6	99.4	97.2	99.5	100.0	99.6	99.2	99.1	98.7	96.5
1999	97.7	99.0	98.4	96.4	98.5	99.6	99.4	98.4	98.2	97.6	94.6
2000	96.7	98.6	98.0	95.7	97.3	99.8	98.3	96.9	97.6	97.9	92.2
2001	97.1	98.6	98.2	96.5	97.6	99.6	98.4	97.8	96.4	97.6	93.9
2002	96.0	98.1	96.8	96.4	95.2	99.0	98.0	97.2	95.0	96.9	91.8
2003	96.1	97.0	96.0	97.7	97.1	99.0	97.5	95.9	95.6	97.0	92.3
2004	96.8	96.3	97.3	96.4	98.1	99.5	98.2	96.3	98.0	97.0	93.9
2005	98.0	97.4	98.0	98.6	98.9	99.5	98.9	98.1	98.8	97.3	95.7
2006	98.7	97.8	98.9	98.7	99.6	99.8	99.6	98.4	99.4	97.6	97.4

(女性)

(単位：%)

	全国計	北海道	東北	南関東	北関東 甲信越	北陸	東海	近畿	中国	四国	九州
1992	99.7	99.9	99.9	99.5	100.0	100.0	100.0	99.7	99.9	99.9	98.7
1993	99.5	99.7	99.9	99.3	100.0	100.0	100.0	99.9	99.6	99.9	97.9
1994	98.7	99.6	99.4	98.8	100.0	100.0	100.0	99.3	98.4	99.8	94.8
1995	98.3	99.3	98.9	98.1	100.0	100.0	99.9	99.1	97.6	99.2	94.0
1996	98.0	98.8	98.6	97.3	99.9	100.0	99.6	99.2	97.2	99.2	94.0
1997	98.1	99.0	99.0	96.9	99.9	100.0	99.7	99.3	97.2	99.1	94.4
1998	97.7	98.4	98.2	97.0	98.9	100.0	99.4	98.9	97.4	97.9	94.1
1999	95.9	97.1	96.9	94.9	96.9	98.7	98.7	96.8	95.5	97.4	91.4
2000	94.3	97.7	97.1	94.6	94.2	99.1	96.5	94.4	94.3	96.1	87.8
2001	94.5	97.7	97.2	95.7	93.6	99.4	97.4	94.7	91.9	96.7	88.2
2002	93.4	96.0	95.4	94.7	92.0	98.5	96.5	94.3	91.8	97.1	86.5
2003	94.0	95.7	94.9	96.4	93.8	99.3	95.6	93.1	92.3	95.4	89.5
2004	94.9	95.3	96.0	95.8	96.5	98.9	97.3	93.4	95.4	96.4	90.0
2005	96.2	96.5	96.2	97.2	97.5	99.3	98.7	95.6	97.3	95.1	92.4
2006	97.3	96.1	97.9	97.5	98.5	99.8	99.2	96.5	99.1	96.8	94.5

資料：「新規学卒者の労働市場」

注：各年3月の卒業生

③ 新規学卒者充足率

1) 地域ブロック別

(単位：%)

	全国計	北海道	東北	南関東	北関東 甲信越	北陸	東海	近畿	中国	四国	九州
1992	29.8	54.5	44.6	18.7	28.1	30.2	24.7	26.5	38.7	39.3	58.0
1993	32.0	59.0	50.2	20.4	30.3	32.0	25.2	28.4	40.8	41.8	59.0
1994	39.9	66.0	61.7	25.7	37.9	38.6	31.8	35.5	48.2	47.2	68.9
1995	50.9	74.0	69.7	34.3	49.9	44.4	43.7	45.8	58.1	54.2	81.6
1996	55.8	70.6	72.2	39.6	55.1	47.9	48.5	50.3	63.1	55.6	88.1
1997	54.8	69.3	72.6	39.8	54.2	45.9	47.3	46.3	60.9	55.7	89.7
1998	51.6	75.2	76.4	35.5	51.5	43.9	41.0	41.6	58.0	53.5	94.4
1999	61.6	84.3	95.4	37.9	61.6	60.0	49.6	50.8	72.5	64.6	115.8
2000	70.8	79.5	100.0	45.1	68.9	70.2	60.7	63.5	81.3	74.5	110.1
2001	71.5	80.1	98.9	43.9	70.3	74.2	59.6	65.4	82.3	79.3	114.9
2002	71.8	76.6	108.7	40.8	71.7	72.5	60.2	67.2	88.9	86.2	123.7
2003	75.1	74.3	110.3	42.5	77.3	82.3	63.5	70.9	85.5	92.8	124.7
2004	73.8	77.4	105.2	42.9	70.3	81.1	63.2	66.7	86.5	91.9	122.2
2005	66.5	75.0	98.9	37.2	66.6	72.0	54.5	59.1	76.8	87.9	115.9
2006	60.1	78.9	96.2	33.6	65.7	63.2	46.1	50.4	70.1	80.5	110.0

資料：「新規学卒者の労働市場」

注：各年3月の卒業生

③ 新規学卒者充足率

2) 産業別

(単位：%)

年	産業計	建設業	製造業	電気・ガス・熱 供給・水道業	運輸・通信業	卸売・小売 業、飲食店	金融・保険業	不動産業	サービス業
1992	29.8	17.5	28.8	82.8	32.9	31.1	75.6	30.9	30.6
1993	32.0	19.3	30.7	86.8	37.9	33.6	70.2	32.3	33.6
1994	39.9	24.8	39.4	94.0	48.8	41.0	79.2	40.9	42.9
1995	50.9	31.6	53.0	108.1	63.2	52.3	88.6	50.5	53.6
1996	55.8	35.9	58.8	104.6	69.8	56.7	93.2	68.3	58.4
1997	54.8	33.5	57.6	107.7	68.0	55.9	94.3	69.8	57.2
1998	51.6	34.7	53.0	105.0	62.0	50.9	88.3	54.3	53.5
1999	61.6	48.1	64.8	106.3	74.5	56.7	89.8	87.4	61.5
2000	70.8	57.3	78.2	108.7	82.7	64.7	97.0	64.5	66.8
2001	71.5	57.8	79.0	108.9	83.2	65.1	99.9	94.5	64.5
2002	71.8	62.6	79.6	114.6	81.4	66.1	98.6	51.6	66.2
2003	75.1	63.8	85.5	134.6	88.8	67.5	87.7	68.1	68.5
2004	73.8	60.6	84.6	129.1	81.3	67.9	89.0	56.4	65.3

年度	産業計	建設業	製造業	電気・ガス・熱 供給・水道業	情報通信業	運輸業	卸売・小売業	金融・保険業	不動産業
2005	66.5	48.6	77.7	114.5	49.7	68.0	66.4	92.0	67.4
2006	60.1	40.5	70.9	102.3	53.2	61.1	58.6	78.5	39.9

年度	飲食店、 宿泊業	医療、福祉	教育、学習 支援業	複合サービス 事業	サービス業
2005	59.1	72.1	108.0	100.5	45.7
2006	56.6	66.0	59.7	101.7	38.6

資料：「新規学卒者の労働市場」

注：各年3月の卒業生

(3) 結果の解説

まず、新規学卒者求人倍率の推移をみると、図5-1のようになる。1992年は3.0倍を超え、企業の新規学卒の採用意欲の旺盛さがうかがえる。その後は低下傾向にあり、2000年以降は1.5倍を下回るまで低下し、新規学卒後の労働市場は厳しい状況が続いたが、2005年以降は改善の傾向がみられる。

次に、就職率の推移をみると（図5-2）、1992年には100%に近い水準にあり、求職者のうちほぼ全員が就職できていた。その後は比率が低下しており、求職をしながらも就職できなかった者が増加しているが、2002年以降は就職率は上昇傾向にある。

さらに、充足率の推移は図5-3のようになっている。これによると、92年には約30%となっており、求人についてかなりの未充足がみられ、人手不足の状況にあったものと考えられる。その後の比率は上昇傾向にあり、2000年以降では70%を超えて推移しているが、2005年以降は低下傾向にある。

図5-1 新規学卒者求人倍率の推移

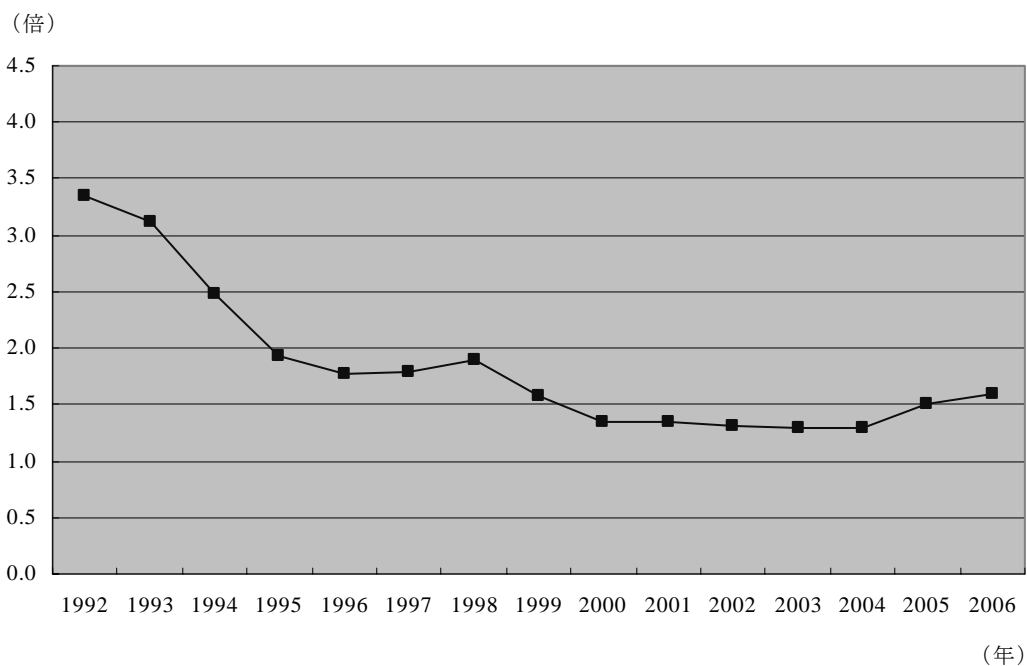

資料：「新規学卒者の労働市場」
注：各年3月の卒業生

図5-2 新規学卒者就職率の推移

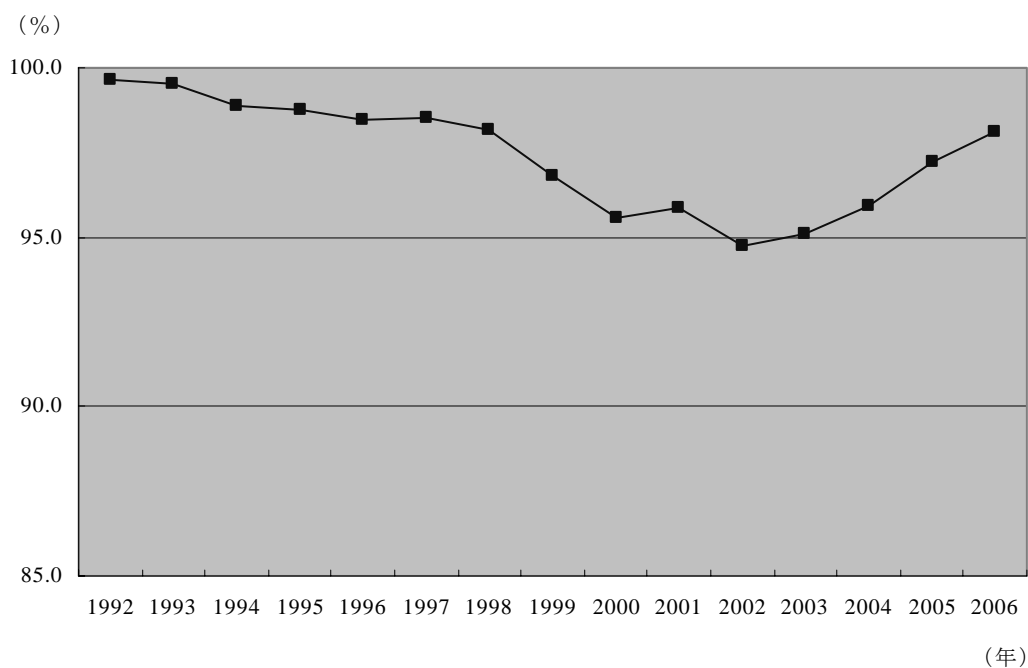

資料：「新規学卒者の労働市場」
注：各年3月の卒業生

図5-3 充足率の推移

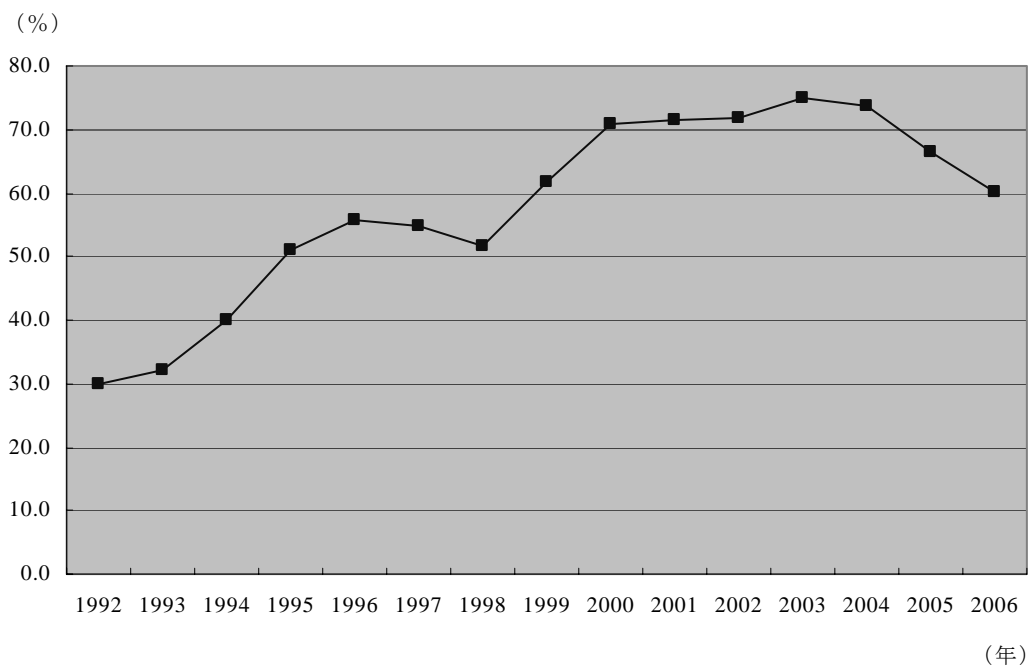

資料：「新規学卒者の労働市場」
注：各年3月の卒業生

(4) 注意点

(統計の範囲について)

「新規学卒の労働市場」における集計値は、3月の高等学校の新規学卒者について、6月末日までに公共職業安定所または学校で取り扱った職業紹介状況を取りまとめたものである。したがって、7月以降の求人や求職については対象に含まれていない。

(学校基本調査について)

新規学卒者の就職状況については、文部科学省が実施している「学校基本調査」における「卒業後の状況調査」によっても把握できる。「新規学卒者の労働市場」と「学校基本調査」の主な相違点として以下がある。

- 「新規学卒者の労働市場」は6月末日までが対象であるが、「学校基本調査」は5月1日現在の状況が調べられている。
- 「新規学卒者の労働市場」では、公共職業安定所または学校で取り扱った職業紹介のみが対象となるが、「学校基本調査」はこれに限ることなく、縁故による就職者や自家・自営業に就いた者も就職者として扱われる（ただし家事手伝い、臨時的な仕事に就いた者は就職者とはしない）。

(求人倍率について)

ここでは求人倍率を都道府県別および地域ブロック別に作成している。ただし、地域別求人計上は、求人を受理した地域（求人事業所の所在地を管轄する公共職業安定所の属する地域）においてなされているため、求人倍率は需要地において高く、供給地において低くなる。このため、地域の需給関係の実態との乖離が生じる可能性がある。

(5) 公共職業安定所の解説

3. 1 (5) を参照されたい。

関連ホームページ

- ・平成16年3月新規学卒者の職業紹介状況

<http://www.mhlw.go.jp/houdou/2004/09/h0909-1.html>

5. 2 送出・受入関係指標

(1) 指標の概要

ここでは、引き続き「新規学卒者の労働市場」を用いて、高等学校新規学卒者の就職における地域間の移動状況を整理する。

すでに述べたように、「新規学卒者の労働市場」では公共職業安定所および学校における求職・求人の状況をまとめているが、その中では就職者の出身地（送出地）と就職先の地域（受入地）を調べている。そこで、次のような指標を作成することにより、地域間の移動の状況を把握することができると考えられる。

① 送出率＝他地域への送出数／出身地域別就職者数×100

② 受入率＝他地域からの受入数／就職地域別就職者数×100

すなわち、送出率とは、その地域の出身者のうち他の地域で就職した者の割合であり、受入率はその地域の就職者のうち他地域からの就職者数の割合である。産業活動が盛んで労働需要が旺盛な地域では、送出率が低い一方で、受入率は高くなる。逆に産業が停滞して採用意欲の少ない地域では、送出率が高くなり、受入率は低くなる。以下では、この送出率と受入率を整理する。

(取り上げる指標)

① 新規学卒者送出率

算式：新規学卒者送出率＝他地域への送出数／出身地域別就職者数×100

属性：地域ブロック別^(※)

② 新規学卒者受入率

算式：新規学卒者受入率＝他地域からの受入数／就職地域別就職者数×100

属性：地域ブロック別^(※)

(※) 本項での各地域ブロックと都道府県の対応は以下の通りである。

北海道：北海道
東北：青森、岩手、宮城、秋田、山形、福島
南関東：埼玉、千葉、東京、神奈川
北関東・甲信越：茨城、栃木、群馬、山梨、長野
北陸：新潟、富山、石川、福井
東海：岐阜、静岡、愛知、三重
近畿：滋賀、京都、大阪、兵庫、奈良、和歌山
中国：鳥取、島根、岡山、広島、山口
四国：徳島、香川、愛媛、高知
北九州：福岡、佐賀、長崎
南九州・沖縄：熊本、大分、宮崎、鹿児島、沖縄

京浜：東京、神奈川
東海：岐阜、静岡、愛知、三重
京阪神：京都、大阪、兵庫

(2) 指標の作成結果

① 新規学卒者送出率

地域ブロック別

(単位：%)

年	北海道	東北	北関東	南関東	北陸	四国	北九州	南九州 沖縄	その他
1989	17.6	33.7	17.2	45.4	18.0	26.4	28.5	49.0	9.5
1990	17.6	31.9	16.7	45.3	16.6	27.0	27.5	47.9	10.2
1991	18.1	29.9	16.7	44.1	15.6	27.6	26.5	44.7	10.5
1992	17.0	28.7	16.1	45.5	15.2	27.5	26.0	44.7	11.2
1993	15.3	27.2	15.2	42.6	14.4	25.9	23.1	43.9	10.7
1994	13.9	24.8	13.6	40.0	11.6	22.6	21.5	40.1	9.6
1995	13.1	21.8	12.3	36.9	10.0	19.1	20.5	36.6	8.6
1996	10.7	19.0	11.5	33.1	8.3	16.5	18.7	34.9	7.9
1997	11.0	20.0	11.4	35.7	9.2	16.9	20.8	37.6	9.5
1998	14.6	22.7	12.9	36.8	9.4	19.4	24.6	41.8	9.7
1999	15.6	24.4	12.3	34.2	9.0	20.3	26.5	42.7	9.6
2000	10.6	19.9	10.4	30.7	7.1	15.5	22.3	37.7	8.1
2001	9.7	19.3	9.6	30.3	7.3	15.2	22.3	35.3	8.3
2002	9.9	22.8	10.1	31.1	7.0	15.1	23.1	37.3	8.6
2003	7.3	23.1	9.2	32.5	8.1	13.9	22.0	35.3	8.2
2004	8.4	23.0	9.5	30.1	6.9	13.1	24.3	35.5	7.9
2005	9.3	23.3	10.2	30.4	7.0	15.3	26.8	36.7	7.7
2006	9.6	24.7	10.0	31.3	7.1	18.5	28.0	39.9	7.9

資料：「新規学卒者の労働市場」

注：各年3月の卒業生

② 新規学卒者受入率

地域ブロック別

(単位：%)

年	京浜	東海	京阪神	その他
1989	55.4	16.3	23.9	6.0
1990	55.9	16.5	23.6	6.0
1991	55.9	16.7	23.6	5.9
1992	55.8	17.8	23.8	6.3
1993	54.2	18.8	23.9	6.3
1994	52.9	17.0	23.3	6.1
1995	51.9	15.1	22.3	5.6
1996	50.5	13.7	21.2	5.1
1997	52.2	15.5	24.7	5.7
1998	54.6	18.2	25.8	6.4
1999	55.3	17.5	27.2	6.7
2000	52.8	14.0	25.2	5.9
2001	52.5	14.7	24.6	5.7
2002	53.7	13.8	25.1	6.0
2003	54.2	13.7	24.3	5.9
2004	53.8	13.6	25.4	6.0
2005	55.2	14.2	24.2	6.4
2006	55.3	16.1	25.9	6.9

資料：「新規学卒者の労働市場」

注：各年3月の卒業生

(3) 結果の解説

まず新規学卒者の送出率についてみると、図5-4のようになる。地域により送出率にかなりの差がみられ、南九州・沖縄、南関東などの送出率が高くなっている。

次に、新規学卒者の受入率をみると、図5-5のようになる。京浜が他地域を圧倒して最も高くなっている。

図5-4 新規学卒者の送出率

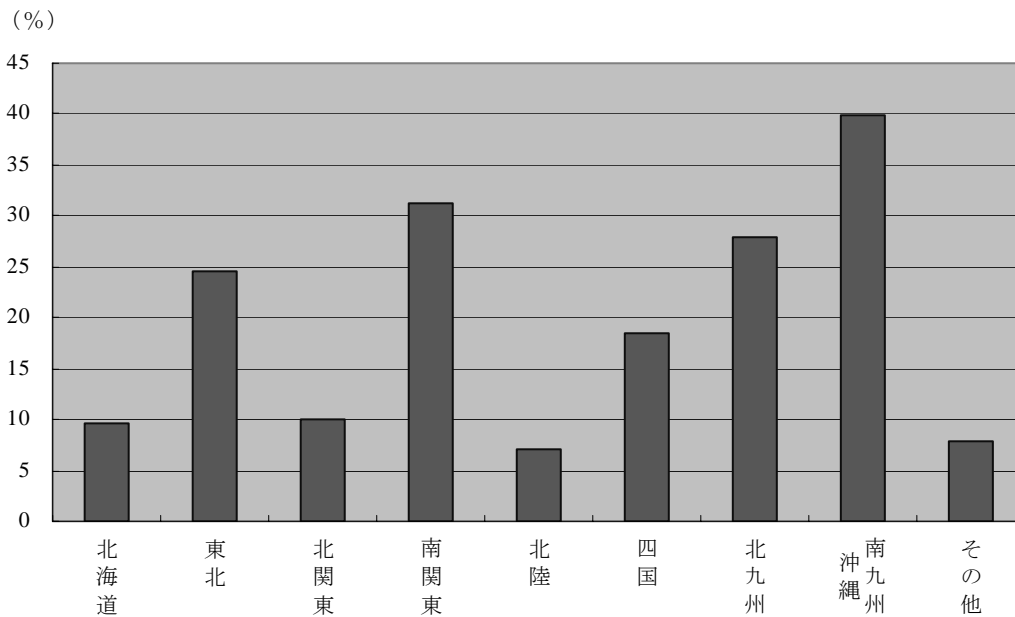

資料：「新規学卒者の労働市場」
注：2006年3月卒業生

図5-5 新規学卒者の受入率

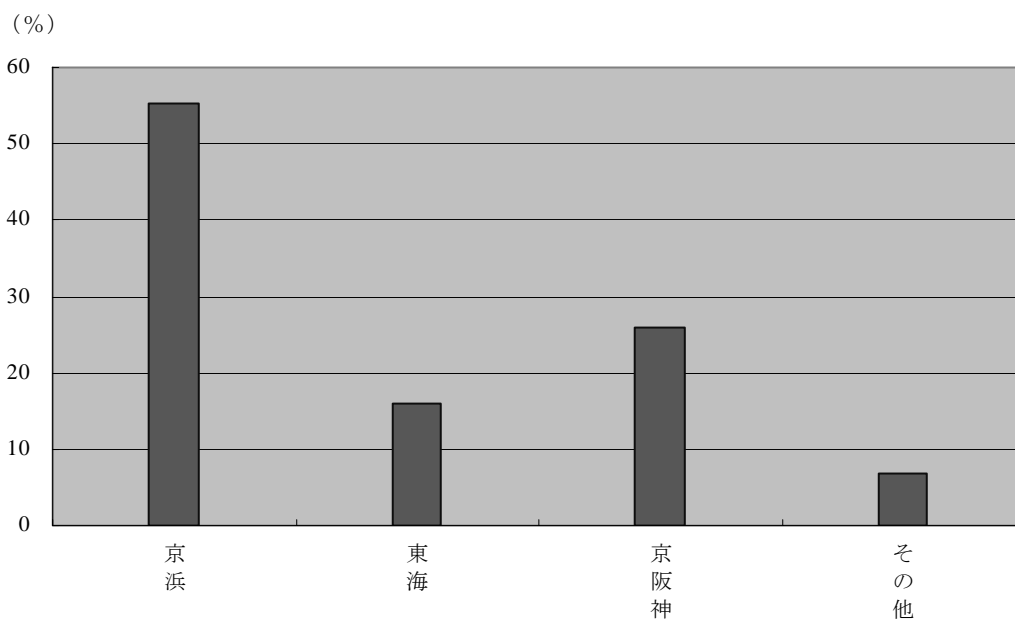

資料：「新規学卒者の労働市場」
注：2006年3月卒業生

(4) 注意点

5. 1 (4) を参照されたい。

(5) 公共職業安定所の解説

3. 1 (5) を参照されたい。

関連ホームページ

・平成16年3月新規学卒者の職業紹介状況

<http://www.mhlw.go.jp/houdou/2004/09/h0909-1.html>

5. 3 離職関係指標

(1) 指標の概要

厚生労働省職業安定局労働市場センターでは、そこに保管されている雇用保険被保険者の記録を用いて、中学および高校における新規学校卒業就職者の就職・離職状況を取りまとめしており、その結果は「新規学校卒業就職者の就職離職状況調査結果」としてまとめられている。

これを利用することで、高校を新規に卒業して就職した者の、その後3年間の離職状況を得ることができる。すなわち、就職後1年目に離職した人数、2年目に離職した人数、3年目に離職した人数をそれぞれ得ることが可能になる。

そこで、新規に卒業して就職した人数でこれらの離職者数を除すことによって、新規学校卒業就職者の3年間の離職率を求めることができる。ここではこうした離職指標を算出する。

(取り上げる指標)

○ 新規学校卒業就職者の離職率

$$\begin{aligned} \text{算式：1年目の離職率} &= \frac{\text{分母のうちの1年目の離職者}}{\text{ある年の3月の高校新規卒業就職者数}} \\ \text{2年目の離職率} &= \frac{\text{分母のうちの2年目の離職者}}{\text{ある年の3月の高校新規卒業就職者数}} \\ \text{3年目の離職率} &= \frac{\text{分母のうちの3年目の離職者}}{\text{ある年の3月の高校新規卒業就職者数}} \end{aligned}$$

$$\text{3年間の累積離職率} = \text{1年目の離職率} + \text{2年目の離職率} + \text{3年目の離職率}$$

- 属性：1) 都道府県別（平成2年～平成14年）
2) 地域ブロック別（平成2年～平成14年）
3) 産業別^(※1)（平成2年～平成14年）

(※1) 平成15年「新規学校卒業就職者の就職離職状況調査結果」より、産業区分が変更されている。

(2) 指標の作成結果

○ 新規学校卒業就職者の離職率

1) 都道府県別

平成2年3月の卒業就職者

平成3年3月の卒業就職者

(%)

(%)

	就職後3年間の離職率					就職後3年間の離職率			
	3年間の累計	就職後1年目の離職率	就職後2年目の離職率	就職後3年目の離職率		3年間の累計	就職後1年目の離職率	就職後2年目の離職率	就職後3年目の離職率
全国計	45.0	21.6	13.7	9.7	全国計	41.7	20.3	12.6	8.8
北海道	49.8	25.8	14.3	9.7	北海道	46.9	24.6	13.5	8.7
青森	53.0	27.9	15.8	9.4	青森	47.9	26.9	12.6	8.4
岩手	42.4	22.2	11.8	8.4	岩手	38.9	19.2	12.1	7.7
宮城	45.6	22.7	13.9	8.9	宮城	39.9	19.1	12.8	8.0
秋田	44.2	22.1	12.9	9.2	秋田	40.0	20.1	11.8	8.1
山形	38.5	18.1	11.5	8.9	山形	35.7	17.4	10.3	8.0
福島	41.3	19.9	12.4	9.0	福島	38.5	18.6	11.5	8.5
茨城	40.6	20.5	12.4	7.7	茨城	35.6	18.3	9.9	7.3
栃木	43.1	21.8	12.8	8.5	栃木	40.1	20.7	11.8	7.6
群馬	42.0	21.5	12.3	8.2	群馬	39.7	20.5	11.3	7.8
埼玉	42.4	19.8	13.6	8.9	埼玉	39.7	19.6	11.7	8.4
千葉	43.6	21.3	13.4	8.9	千葉	40.9	20.0	12.6	8.3
東京	48.3	21.6	15.6	11.1	東京	44.4	20.4	14.3	9.7
神奈川	42.9	20.8	12.8	9.3	神奈川	39.7	19.4	12.1	8.2
新潟	41.5	20.1	12.6	8.8	新潟	37.8	17.5	11.6	8.6
富山	39.7	20.0	12.3	7.5	富山	35.7	19.3	9.5	6.8
石川	42.2	19.8	12.7	9.8	石川	38.9	19.4	11.6	7.9
福井	40.2	19.0	12.1	9.0	福井	37.3	17.9	11.7	7.6
山梨	44.2	22.1	13.5	8.5	山梨	40.0	21.3	11.1	7.5
長野	39.2	18.6	12.0	8.6	長野	37.6	18.4	11.5	7.8
岐阜	45.7	19.4	12.0	14.4	岐阜	43.5	18.4	11.3	13.8
静岡	40.3	19.4	12.9	8.1	静岡	37.5	18.2	11.8	7.5
愛知	41.9	20.1	12.2	9.6	愛知	39.3	18.4	11.7	9.2
三重	37.7	18.3	10.8	8.5	三重	34.4	16.8	10.3	7.2
滋賀	41.7	20.2	12.8	8.7	滋賀	37.8	19.5	10.1	8.2
京都	47.9	22.7	14.4	10.7	京都	44.0	20.7	13.3	10.0
大阪	47.7	22.6	14.7	10.4	大阪	45.1	22.1	13.5	9.5
兵庫	43.3	20.6	13.9	8.8	兵庫	39.5	18.9	12.2	8.5
奈良	45.3	22.8	12.7	9.8	奈良	41.3	20.7	11.4	9.3
和歌山	45.5	23.9	13.8	7.9	和歌山	41.9	20.9	12.6	8.5
鳥取	45.5	21.4	14.6	9.5	鳥取	42.9	21.1	13.8	8.0
島根	40.3	19.8	12.1	8.3	島根	36.5	17.0	10.5	9.0
岡山	46.9	23.5	14.5	8.9	岡山	43.2	21.6	13.2	8.4
広島	46.9	22.9	14.4	9.6	広島	45.6	23.9	13.0	8.7
山口	43.7	22.5	13.3	7.9	山口	38.6	20.2	10.8	7.5
徳島	48.8	27.3	13.2	8.3	徳島	46.0	25.6	12.5	7.8
香川	44.3	23.2	12.1	9.0	香川	42.3	20.9	12.2	9.3
愛媛	45.6	23.1	13.2	9.2	愛媛	42.3	20.8	13.0	8.5
高知	50.5	25.3	15.4	9.8	高知	48.6	25.4	14.5	8.7
福岡	46.8	23.3	13.9	9.6	福岡	44.0	22.3	13.0	8.6
佐賀	41.8	20.5	11.7	9.6	佐賀	38.0	20.1	10.5	7.5
長崎	47.0	20.8	15.7	10.4	長崎	41.1	18.7	13.4	9.0
熊本	47.6	21.8	15.9	9.9	熊本	45.5	23.3	13.4	8.8
大分	44.9	22.5	12.5	9.9	大分	41.3	21.1	11.8	8.4
宮崎	48.0	22.8	14.7	10.5	宮崎	43.3	21.4	13.1	8.8
鹿児島	42.2	19.3	13.3	9.6	鹿児島	37.9	17.3	12.6	8.0
沖縄	64.4	37.4	17.5	9.5	沖縄	56.4	34.3	14.0	8.0

資料：「新規学校卒業就職者の就職離職状況調査結果」

○ 新規学校卒業就職者の離職率

1) 都道府県別（つづき）

平成4年3月の卒業就職者

平成5年3月の卒業就職者

(%)

(%)

	就職後3年間の離職率					就職後3年間の離職率			
	3年間の 累計	就職後1年 目の離職率	就職後2年 目の離職率	就職後3年 目の離職率		3年間の 累計	就職後1年 目の離職率	就職後2年 目の離職率	就職後3年 目の離職率
全国計	39.7	19.3	11.6	8.8	全国計	40.3	18.7	12.1	9.5
北海道	44.4	23.4	12.0	8.9	北海道	44.8	22.7	12.3	9.8
青森	45.2	25.0	12.2	8.1	青森	46.4	23.5	14.0	8.8
岩手	36.7	17.6	11.4	7.7	岩手	39.0	18.6	11.7	8.7
宮城	37.8	17.9	11.2	8.7	宮城	40.4	18.8	12.9	8.7
秋田	39.2	19.3	11.8	8.1	秋田	40.9	20.1	12.2	8.5
山形	32.2	14.7	10.2	7.3	山形	36.8	16.9	10.7	9.2
福島	36.1	17.8	10.0	8.3	福島	38.9	18.0	11.5	9.4
茨城	35.3	17.6	10.0	7.6	茨城	37.5	18.2	10.9	8.4
栃木	38.9	19.5	10.9	8.4	栃木	38.2	18.5	11.3	8.5
群馬	37.1	18.2	10.9	7.9	群馬	38.0	18.0	11.5	8.5
埼玉	38.8	19.0	11.0	8.8	埼玉	37.8	17.2	11.1	9.5
千葉	38.5	18.6	11.8	8.1	千葉	38.0	17.9	11.5	8.5
東京	42.2	19.7	13.0	9.5	東京	41.9	18.4	12.8	10.6
神奈川	36.8	18.2	10.8	7.7	神奈川	37.6	17.4	11.2	9.0
新潟	37.0	17.3	11.4	8.3	新潟	39.7	18.6	11.9	9.3
富山	35.6	17.9	9.1	8.6	富山	34.5	16.5	10.5	7.4
石川	38.1	19.2	11.3	7.7	石川	39.5	17.5	11.5	10.4
福井	35.9	17.3	10.6	7.9	福井	35.4	16.6	11.1	7.7
山梨	39.1	18.5	12.0	8.6	山梨	42.1	20.6	12.1	9.5
長野	36.3	16.8	11.7	7.8	長野	38.5	17.5	12.3	8.6
岐阜	42.1	17.8	10.0	14.2	岐阜	42.3	17.3	11.5	13.5
静岡	35.8	17.8	10.7	7.4	静岡	36.4	17.2	11.4	7.9
愛知	37.0	17.2	11.0	8.7	愛知	36.4	16.3	10.8	9.3
三重	34.3	15.8	9.8	8.7	三重	35.4	16.1	10.3	9.0
滋賀	34.2	16.6	9.5	8.1	滋賀	35.8	16.7	9.6	9.5
京都	43.5	21.1	12.4	10.0	京都	44.0	20.4	13.1	10.6
大阪	42.7	21.0	12.4	9.3	大阪	43.0	19.9	13.0	10.1
兵庫	38.9	18.3	11.2	9.5	兵庫	40.1	17.6	13.2	9.3
奈良	39.4	18.4	11.4	9.6	奈良	43.6	20.4	12.4	10.8
和歌山	41.1	21.3	10.6	9.2	和歌山	42.8	21.7	11.7	9.4
鳥取	39.9	19.2	12.1	8.5	鳥取	43.8	19.9	14.0	9.9
島根	37.5	18.2	9.8	9.4	島根	35.6	15.9	11.4	8.2
岡山	40.4	19.8	11.4	9.1	岡山	41.7	20.5	12.8	8.5
広島	41.2	20.4	12.4	8.4	広島	41.5	20.1	12.7	8.7
山口	36.0	17.6	10.6	7.8	山口	36.7	16.9	11.6	8.3
徳島	46.0	23.4	12.8	9.8	徳島	47.6	25.2	13.6	8.8
香川	39.6	19.4	10.9	9.2	香川	39.6	19.0	11.5	9.2
愛媛	42.1	23.1	11.3	7.7	愛媛	42.6	21.8	12.3	8.5
高知	46.2	24.4	13.2	8.6	高知	45.5	23.5	12.6	9.3
福岡	43.4	22.2	12.4	8.8	福岡	43.5	21.1	13.4	9.1
佐賀	36.2	17.5	10.7	8.0	佐賀	37.6	17.5	10.8	9.3
長崎	38.9	17.2	13.2	8.5	長崎	40.0	17.4	13.7	8.9
熊本	41.3	21.1	12.1	8.0	熊本	43.2	20.9	12.8	9.4
大分	38.2	19.5	10.7	8.1	大分	39.9	19.1	12.0	8.8
宮崎	40.6	20.3	11.8	8.5	宮崎	42.9	19.4	14.0	9.5
鹿児島	36.4	17.3	11.2	7.9	鹿児島	36.9	16.5	11.0	9.4
沖縄	52.9	33.9	11.5	7.5	沖縄	51.4	29.5	13.9	8.0

資料：「新規学校卒業就職者の就職離職状況調査結果」

○ 新規学校卒業就職者の離職率

1) 都道府県別（つづき）

平成6年3月の卒業就職者

平成7年3月の卒業就職者

(%)

(%)

	就職後3年間の離職率					就職後3年間の離職率			
	3年間の累計	就職後1年目の離職率	就職後2年目の離職率	就職後3年目の離職率		3年間の累計	就職後1年目の離職率	就職後2年目の離職率	就職後3年目の離職率
全国計	43.1	19.8	12.9	10.4	全国計	46.5	21.2	14.8	10.6
北海道	48.0	24.5	13.3	10.2	北海道	51.1	25.3	14.8	10.9
青森	49.6	26.9	13.1	9.6	青森	53.0	27.5	15.3	10.1
岩手	41.6	20.1	11.9	9.6	岩手	46.4	22.8	14.1	9.5
宮城	44.4	20.6	12.9	10.9	宮城	47.4	21.9	15.9	9.6
秋田	43.2	21.0	12.7	9.6	秋田	45.6	21.1	14.1	10.3
山形	39.5	17.7	11.9	9.9	山形	43.9	20.3	13.5	10.2
福島	42.8	20.4	12.5	9.9	福島	44.6	21.0	14.0	9.7
茨城	38.5	19.2	10.6	8.7	茨城	41.0	18.4	13.2	9.4
栃木	43.1	20.6	12.4	10.1	栃木	47.8	23.6	14.0	10.2
群馬	40.6	19.2	11.7	9.8	群馬	44.9	21.2	13.6	10.0
埼玉	41.3	18.1	12.6	10.6	埼玉	45.5	20.9	14.2	10.4
千葉	38.9	18.0	11.6	9.4	千葉	44.0	19.7	14.8	9.5
東京	44.0	18.9	13.7	11.4	東京	47.4	20.7	15.1	11.6
神奈川	40.9	18.3	12.6	9.9	神奈川	44.2	19.7	14.5	10.0
新潟	40.7	18.9	11.9	9.8	新潟	44.4	20.3	14.3	9.8
富山	38.0	18.0	10.4	9.6	富山	40.4	18.9	13.2	8.3
石川	43.2	19.1	13.5	10.6	石川	44.5	21.4	13.4	9.7
福井	35.7	15.4	10.8	9.6	福井	38.8	17.0	12.4	9.4
山梨	44.9	20.9	13.3	10.8	山梨	49.3	22.4	15.7	11.3
長野	40.1	17.8	12.2	10.1	長野	44.0	18.6	15.0	10.4
岐阜	44.4	18.8	12.0	13.6	岐阜	46.7	19.0	14.2	13.5
静岡	40.6	18.2	12.9	9.5	静岡	42.4	17.9	14.7	9.8
愛知	39.1	17.0	11.6	10.6	愛知	43.5	18.6	14.0	10.8
三重	41.2	18.6	11.5	11.0	三重	45.3	19.6	13.6	12.1
滋賀	40.4	17.6	11.3	11.4	滋賀	42.9	19.1	13.7	10.1
京都	47.0	21.5	13.9	11.6	京都	50.0	22.4	16.3	11.3
大阪	46.5	21.1	14.1	11.3	大阪	50.2	22.9	16.0	11.3
兵庫	43.1	20.5	12.3	10.2	兵庫	45.3	20.3	14.6	10.4
奈良	48.9	21.2	14.2	13.6	奈良	47.4	21.7	13.2	12.5
和歌山	46.0	23.0	13.4	9.6	和歌山	48.7	24.3	14.7	9.8
鳥取	47.8	22.0	14.8	11.0	鳥取	47.4	23.1	15.5	8.9
島根	40.2	18.8	12.3	9.1	島根	42.2	19.6	12.8	9.8
岡山	43.2	20.4	13.3	9.5	岡山	46.7	21.0	15.2	10.5
広島	43.2	20.6	12.6	10.0	広島	46.2	20.3	15.7	10.1
山口	39.3	17.7	13.1	8.4	山口	44.8	19.7	14.6	10.5
徳島	50.1	26.3	14.4	9.4	徳島	50.9	24.5	15.3	11.1
香川	43.5	21.5	12.4	9.6	香川	48.2	21.7	15.2	11.3
愛媛	43.9	21.3	12.9	9.8	愛媛	47.0	21.5	15.0	10.5
高知	47.5	24.4	14.4	8.8	高知	49.2	21.5	16.8	10.8
福岡	46.3	22.3	14.0	9.9	福岡	49.8	24.3	14.9	10.6
佐賀	42.0	18.9	12.4	10.7	佐賀	43.2	19.2	13.3	10.8
長崎	44.1	18.5	15.3	10.3	長崎	49.0	22.1	16.8	10.1
熊本	45.5	21.5	14.2	9.8	熊本	48.9	23.0	15.8	10.1
大分	43.6	22.1	12.7	8.9	大分	49.7	22.9	15.9	10.9
宮崎	47.0	21.5	14.8	10.7	宮崎	49.5	22.7	16.4	10.4
鹿児島	41.9	17.9	12.9	11.1	鹿児島	45.3	19.0	15.4	10.8
沖縄	51.3	25.6	13.6	12.0	沖縄	54.5	30.7	13.9	10.0

資料：「新規学校卒業就職者の就職離職状況調査結果」

○ 新規学校卒業就職者の離職率

1) 都道府県別（つづき）

平成8年3月の卒業就職者

平成9年3月の卒業就職者

(%)

(%)

	就職後3年間の離職率					就職後3年間の離職率			
	3年間の 累計	就職後1年 目の離職率	就職後2年 目の離職率	就職後3年 目の離職率		3年間の 累計	就職後1年 目の離職率	就職後2年 目の離職率	就職後3年 目の離職率
全国計	48.0	23.9	14.8	9.3	全国計	47.3	24.5	13.7	9.1
北海道	53.2	28.8	15.2	9.2	北海道	53.7	29.6	14.2	9.9
青森	54.7	30.2	15.1	9.4	青森	53.4	31.0	12.8	9.6
岩手	45.9	24.2	13.5	8.1	岩手	46.5	25.4	12.4	8.8
宮城	48.3	24.9	15.0	8.4	宮城	47.2	25.1	13.4	8.7
秋田	45.2	22.7	13.7	8.7	秋田	45.9	24.5	12.6	8.8
山形	43.8	21.3	13.7	8.8	山形	42.8	22.6	12.5	7.7
福島	46.2	24.3	13.2	8.8	福島	46.1	24.3	12.7	9.1
茨城	44.3	22.5	13.5	8.3	茨城	43.0	22.9	12.0	8.1
栃木	49.0	24.6	14.8	9.6	栃木	48.5	26.4	14.2	7.9
群馬	44.6	22.4	14.0	8.1	群馬	44.4	24.6	12.5	7.2
埼玉	46.3	22.4	14.3	9.6	埼玉	46.6	22.9	13.9	9.8
千葉	46.4	23.2	14.4	8.8	千葉	44.4	22.0	13.7	8.7
東京	48.9	23.2	15.4	10.2	東京	49.2	24.1	15.3	9.7
神奈川	46.3	21.5	14.7	10.1	神奈川	44.9	22.9	13.7	8.3
新潟	44.0	22.7	13.1	8.2	新潟	43.9	23.3	11.6	9.0
富山	41.1	20.4	13.5	7.1	富山	42.2	21.9	12.0	8.3
石川	45.1	22.0	13.7	9.3	石川	43.9	23.2	11.8	9.0
福井	41.8	21.1	12.7	8.0	福井	43.7	24.0	12.0	7.7
山梨	48.3	24.4	15.9	8.0	山梨	48.6	25.8	14.4	8.4
長野	44.0	21.9	14.0	8.2	長野	46.0	22.5	14.9	8.6
岐阜	48.0	21.4	14.2	12.4	岐阜	47.3	22.3	13.3	11.7
静岡	45.5	21.8	14.5	9.2	静岡	44.5	23.7	13.1	7.7
愛知	44.5	21.0	14.1	9.4	愛知	43.4	21.9	12.7	8.9
三重	46.3	23.2	13.8	9.3	三重	43.5	23.1	11.8	8.6
滋賀	41.9	21.4	12.1	8.3	滋賀	42.0	21.6	11.7	8.6
京都	51.4	25.2	16.0	10.1	京都	49.6	24.3	15.2	10.1
大阪	51.8	26.1	15.8	9.9	大阪	49.4	25.9	14.0	9.5
兵庫	47.7	24.2	14.7	8.9	兵庫	45.6	23.3	13.5	8.8
奈良	54.5	27.1	15.8	11.6	奈良	51.5	26.4	13.1	12.0
和歌山	48.8	25.7	13.3	9.7	和歌山	49.2	26.9	12.1	10.2
鳥取	48.5	25.7	14.2	8.5	鳥取	47.5	25.2	13.4	8.9
島根	46.6	23.4	13.7	9.4	島根	43.1	21.8	12.5	8.8
岡山	48.0	24.2	15.6	8.2	岡山	47.2	25.5	13.1	8.6
広島	48.6	24.0	15.3	9.4	広島	48.4	25.4	14.5	8.5
山口	47.1	22.9	15.6	8.7	山口	46.7	23.4	14.2	9.1
徳島	53.0	28.8	15.4	8.8	徳島	51.3	28.9	14.4	8.0
香川	48.5	24.2	15.1	9.2	香川	47.2	25.0	12.8	9.5
愛媛	49.3	24.3	15.3	9.7	愛媛	49.5	26.8	13.0	9.8
高知	50.4	24.1	16.9	9.3	高知	48.8	24.1	16.0	8.7
福岡	50.7	26.0	15.9	8.8	福岡	51.8	27.1	15.4	9.4
佐賀	45.3	22.8	14.4	8.1	佐賀	44.2	22.9	12.3	8.9
長崎	50.7	22.7	18.5	9.4	長崎	49.4	23.7	16.5	9.3
熊本	50.0	26.0	15.4	8.6	熊本	49.5	25.1	15.3	9.1
大分	50.4	26.7	14.0	9.7	大分	48.9	25.5	14.3	9.1
宮崎	51.3	23.5	17.5	10.3	宮崎	49.5	25.0	15.7	8.8
鹿児島	48.8	23.8	15.0	9.9	鹿児島	48.9	24.3	14.7	9.9
沖縄	56.6	32.0	16.8	7.9	沖縄	56.3	33.4	14.5	8.4

資料：「新規学校卒業就職者の就職離職状況調査結果」

○ 新規学校卒業就職者の離職率

1) 都道府県別（つづき）

平成10年3月の卒業就職者

平成11年3月の卒業就職者

(%)

(%)

	就職後3年間の離職率					就職後3年間の離職率			
	3年間の累計	就職後1年目の離職率	就職後2年目の離職率	就職後3年目の離職率		3年間の累計	就職後1年目の離職率	就職後2年目の離職率	就職後3年目の離職率
全国計	46.7	23.7	13.2	9.7	全国計	48.2	23.9	14.6	9.6
北海道	54.2	29.3	14.5	10.3	北海道	56.1	31.7	15.2	9.1
青森	57.0	32.8	14.9	9.4	青森	57.5	32.2	15.6	9.8
岩手	46.5	23.9	12.7	9.9	岩手	51.2	27.2	14.9	9.1
宮城	47.1	24.2	13.6	9.3	宮城	50.6	26.3	14.1	10.2
秋田	47.0	25.1	13.2	8.7	秋田	50.5	27.3	14.3	8.9
山形	43.8	22.4	11.9	9.5	山形	47.1	23.9	13.7	9.6
福島	44.9	23.2	11.9	9.8	福島	50.5	26.2	15.2	9.2
茨城	42.5	21.2	11.8	9.5	茨城	46.0	23.4	13.4	9.2
栃木	44.7	22.9	12.6	9.1	栃木	46.7	22.8	14.8	9.0
群馬	45.3	23.4	12.6	9.2	群馬	43.1	22.7	11.9	8.4
埼玉	44.0	21.5	13.2	9.4	埼玉	45.2	22.0	13.7	9.5
千葉	45.1	22.7	12.4	10.0	千葉	45.6	22.6	13.6	9.4
東京	49.3	23.9	14.5	10.9	東京	49.7	23.7	15.6	10.5
神奈川	43.5	20.9	13.2	9.4	神奈川	45.9	21.6	14.6	9.7
新潟	44.4	23.0	12.7	8.6	新潟	46.3	24.1	12.9	9.2
富山	39.2	20.8	10.8	7.6	富山	42.5	20.8	12.9	8.7
石川	43.5	21.4	12.8	9.3	石川	45.3	21.8	13.1	10.4
福井	43.5	20.3	12.7	10.4	福井	44.7	22.3	13.5	8.9
山梨	44.2	21.1	12.2	10.9	山梨	50.8	25.4	15.5	9.9
長野	44.7	21.9	13.2	9.5	長野	46.2	22.3	14.6	9.3
岐阜	47.3	22.7	12.0	12.6	岐阜	47.9	22.0	13.8	12.1
静岡	42.4	21.5	12.3	8.6	静岡	43.3	20.2	13.5	9.6
愛知	42.0	20.9	12.0	9.0	愛知	42.6	19.8	13.0	9.8
三重	40.3	20.5	11.1	8.7	三重	45.2	22.8	13.1	9.3
滋賀	41.3	21.2	10.5	9.7	滋賀	42.8	21.2	12.7	8.9
京都	51.0	26.2	14.4	10.4	京都	50.5	24.8	15.3	10.4
大阪	50.0	26.6	13.5	9.9	大阪	50.9	24.7	16.0	10.2
兵庫	44.0	21.4	12.8	9.7	兵庫	45.0	21.6	14.2	9.2
奈良	50.9	24.8	13.9	12.1	奈良	55.1	27.6	14.1	13.3
和歌山	49.7	26.4	14.0	9.2	和歌山	47.1	23.1	14.1	9.9
鳥取	49.5	24.7	14.0	10.8	鳥取	49.4	24.6	16.6	8.2
島根	44.0	22.9	12.5	8.6	島根	46.8	24.4	12.6	9.7
岡山	45.6	23.9	12.5	9.2	岡山	45.9	24.5	13.2	8.1
広島	46.1	23.6	13.1	9.4	広島	46.4	22.4	15.2	8.7
山口	42.8	21.6	12.7	8.6	山口	43.5	22.2	13.4	7.9
徳島	48.2	26.6	12.6	9.0	徳島	51.0	29.1	14.3	7.5
香川	50.3	28.0	12.4	9.8	香川	50.3	25.4	16.3	8.7
愛媛	48.3	26.2	12.6	9.6	愛媛	52.0	27.0	14.8	10.2
高知	52.5	26.5	16.9	9.0	高知	54.2	28.9	17.5	7.8
福岡	49.6	26.5	13.5	9.6	福岡	51.7	26.4	15.9	9.3
佐賀	43.9	23.0	11.7	9.1	佐賀	45.2	21.9	14.1	9.3
長崎	49.2	22.8	15.5	10.9	長崎	49.9	22.9	17.8	9.3
熊本	48.8	24.7	15.0	9.1	熊本	54.8	28.6	16.8	9.4
大分	48.0	23.9	14.7	9.4	大分	50.3	24.9	15.6	9.7
宮崎	51.5	24.0	16.9	10.5	宮崎	51.5	26.4	16.4	8.7
鹿児島	48.2	22.0	15.3	10.9	鹿児島	50.5	22.5	16.4	11.6
沖縄	55.7	32.5	13.7	9.5	沖縄	61.8	35.0	15.8	10.9

資料：「新規学校卒業就職者の就職離職状況調査結果」

○ 新規学校卒業就職者の離職率

1) 都道府県別（つづき）

平成12年3月の卒業就職者

平成13年3月の卒業就職者

(%)

(%)

	就職後3年間の離職率					就職後3年間の離職率			
	3年間の累計	就職後1年目の離職率	就職後2年目の離職率	就職後3年目の離職率		3年間の累計	就職後1年目の離職率	就職後2年目の離職率	就職後3年目の離職率
全国計	50.1	26.1	14.7	9.2	全国計	48.8	25.7	14.0	9.1
北海道	57.2	33.8	14.1	9.2	北海道	55.9	32.1	14.1	9.8
青森	58.6	35.1	15.2	8.3	青森	56.3	33.6	13.8	8.9
岩手	50.8	28.4	14.3	8.1	岩手	49.1	27.1	12.6	9.5
宮城	51.1	27.0	15.4	8.8	宮城	51.7	27.6	15.0	9.0
秋田	51.0	27.9	14.7	8.4	秋田	49.1	27.6	13.9	7.5
山形	48.2	26.0	14.2	8.0	山形	45.7	24.8	13.3	7.6
福島	52.9	28.6	15.0	9.2	福島	47.6	25.8	12.9	8.9
茨城	46.2	24.3	13.4	8.4	茨城	45.7	24.9	12.9	7.8
栃木	49.3	24.7	15.4	9.3	栃木	49.6	24.7	14.5	10.4
群馬	45.8	23.3	14.5	7.9	群馬	46.2	23.7	13.6	8.8
埼玉	48.7	23.5	15.0	10.3	埼玉	47.2	23.7	14.4	9.1
千葉	48.9	24.5	14.7	9.7	千葉	46.5	23.8	14.1	8.5
東京	50.0	24.5	15.3	10.2	東京	50.1	25.8	14.7	9.6
神奈川	51.0	25.2	15.5	10.4	神奈川	47.7	24.8	14.4	8.5
新潟	47.7	24.3	14.4	9.0	新潟	48.8	25.7	13.8	9.3
富山	41.5	22.4	11.6	7.5	富山	42.9	22.8	12.5	7.6
石川	48.1	25.5	13.4	9.2	石川	46.1	24.1	13.1	8.8
福井	44.1	24.6	11.8	7.7	福井	43.3	21.3	12.8	9.2
山梨	51.5	26.8	15.2	9.4	山梨	49.7	25.6	15.1	8.9
長野	46.7	23.2	14.2	9.3	長野	46.0	23.7	13.4	9.0
岐阜	50.0	24.5	14.7	10.8	岐阜	47.5	23.7	13.1	10.8
静岡	45.9	23.1	13.8	9.0	静岡	43.6	22.0	13.5	8.2
愛知	44.2	21.8	13.3	9.0	愛知	42.9	22.2	12.0	8.7
三重	48.8	26.5	14.3	8.0	三重	46.6	23.6	13.9	9.0
滋賀	47.3	24.9	12.4	10.0	滋賀	46.1	26.3	11.7	8.1
京都	53.2	28.3	16.0	8.9	京都	50.8	27.1	14.2	9.6
大阪	53.2	28.2	15.4	9.6	大阪	52.3	28.0	15.1	9.2
兵庫	46.4	24.0	13.8	8.6	兵庫	44.5	22.3	12.9	9.3
奈良	55.4	27.1	15.6	12.7	奈良	54.2	29.0	13.2	12.0
和歌山	51.1	27.3	14.2	9.6	和歌山	51.0	27.6	13.2	10.3
鳥取	49.9	29.1	12.4	8.4	鳥取	46.7	24.9	13.5	8.2
島根	45.5	23.8	13.5	8.2	島根	44.2	23.0	12.5	8.7
岡山	48.6	24.2	14.0	10.4	岡山	46.1	25.4	12.6	8.1
広島	48.3	26.1	14.4	7.8	広島	47.4	24.3	14.9	8.1
山口	47.3	25.1	14.6	7.6	山口	46.9	23.2	14.5	9.2
徳島	50.4	31.1	11.7	7.6	徳島	46.8	25.4	14.2	7.2
香川	49.9	28.9	13.2	7.7	香川	48.7	27.1	13.5	8.2
愛媛	50.6	25.9	16.1	8.6	愛媛	49.3	26.4	14.0	8.9
高知	52.2	29.3	15.3	7.6	高知	53.9	28.2	16.8	8.9
福岡	55.0	29.7	15.4	9.9	福岡	55.0	29.6	15.7	9.7
佐賀	48.6	25.2	13.4	10.0	佐賀	46.9	23.6	13.7	9.6
長崎	53.8	26.2	17.3	10.3	長崎	50.3	23.8	17.7	8.7
熊本	53.7	27.1	16.6	10.0	熊本	52.0	27.1	15.5	9.4
大分	54.2	28.8	16.9	8.5	大分	52.9	29.0	15.0	8.9
宮崎	55.0	27.9	18.4	8.7	宮崎	52.5	26.5	16.2	9.7
鹿児島	52.4	26.2	17.2	9.0	鹿児島	49.8	26.6	14.1	9.1
沖縄	63.9	37.8	16.8	9.3	沖縄	61.2	35.2	16.6	9.3

資料：「新規学校卒業就職者の就職離職状況調査結果」

○ 新規学校卒業就職者の離職率

1) 都道府県別（つづき）

平成14年3月の卒業就職者

平成15年3月の卒業就職者

(%)

(%)

	就職後3年間の離職率					就職後3年間の離職率			
	3年間の 累計	就職後1年 目の離職率	就職後2年 目の離職率	就職後3年 目の離職率		3年間の 累計	就職後1年 目の離職率	就職後2年 目の離職率	就職後3年 目の離職率
全国計	48.4	25.2	13.8	9.4	全国計	-	24.9	14.3	-
北海道	57.4	33.8	14.5	9.1	北海道	-	34.1	14.5	-
青森	59.7	34.7	16.6	8.3	青森	-	32.3	17.7	-
岩手	50.0	27.8	13.6	8.7	岩手	-	25.5	12.8	-
宮城	54.8	31.7	14.2	8.9	宮城	-	28.8	14.3	-
秋田	55.1	31.6	14.4	9.1	秋田	-	29.1	14.5	-
山形	50.0	25.2	14.2	10.6	山形	-	22.5	15.2	-
福島	50.1	27.9	12.4	9.8	福島	-	27.0	14.7	-
茨城	45.5	23.1	13.2	9.2	茨城	-	22.9	12.6	-
栃木	45.1	22.0	13.5	9.7	栃木	-	24.1	13.9	-
群馬	45.0	22.7	14.1	8.2	群馬	-	21.4	13.1	-
埼玉	45.0	21.7	13.9	9.5	埼玉	-	22.2	13.5	-
千葉	46.9	23.7	14.1	9.1	千葉	-	21.8	16.1	-
東京	49.1	24.3	14.7	10.2	東京	-	24.6	15.0	-
神奈川	45.3	23.6	13.0	8.8	神奈川	-	23.1	13.3	-
新潟	48.1	24.5	14.0	9.6	新潟	-	24.1	14.1	-
富山	43.0	21.8	12.6	8.6	富山	-	24.1	12.7	-
石川	43.6	21.9	12.6	9.1	石川	-	23.9	13.0	-
福井	44.1	23.4	12.3	8.3	福井	-	20.3	12.4	-
山梨	51.2	28.2	14.7	8.3	山梨	-	27.1	13.6	-
長野	49.0	25.3	14.5	9.2	長野	-	25.0	15.3	-
岐阜	45.0	21.6	13.2	10.3	岐阜	-	20.6	14.3	-
静岡	41.9	20.9	11.8	9.2	静岡	-	21.1	12.2	-
愛知	40.4	20.2	11.6	8.6	愛知	-	19.9	12.5	-
三重	46.0	24.2	12.5	9.3	三重	-	24.3	15.1	-
滋賀	47.1	24.7	13.3	9.2	滋賀	-	25.5	14.3	-
京都	51.3	26.2	15.2	9.9	京都	-	25.4	17.2	-
大阪	49.8	26.8	13.7	9.3	大阪	-	26.2	14.4	-
兵庫	43.2	21.7	12.4	9.1	兵庫	-	22.2	13.4	-
奈良	54.1	27.4	13.2	13.5	奈良	-	26.8	14.5	-
和歌山	48.7	26.8	13.2	8.7	和歌山	-	23.8	14.5	-
鳥取	51.0	26.3	13.4	11.3	鳥取	-	25.1	16.7	-
島根	47.1	23.9	14.2	9.0	島根	-	24.5	14.2	-
岡山	46.4	24.2	13.3	9.0	岡山	-	24.4	14.6	-
広島	47.3	23.4	14.8	9.1	広島	-	21.7	13.3	-
山口	44.4	23.4	11.6	9.4	山口	-	23.2	14.2	-
徳島	53.3	31.1	13.7	8.4	徳島	-	31.5	10.5	-
香川	47.1	25.3	13.4	8.5	香川	-	24.6	12.9	-
愛媛	47.3	25.4	12.9	9.1	愛媛	-	25.8	13.7	-
高知	53.3	30.1	12.8	10.4	高知	-	30.2	14.8	-
福岡	54.8	28.8	15.8	10.2	福岡	-	28.4	16.0	-
佐賀	47.6	23.8	14.8	9.0	佐賀	-	24.8	12.3	-
長崎	49.5	23.6	16.5	9.4	長崎	-	27.7	16.2	-
熊本	56.2	29.0	17.1	10.2	熊本	-	28.6	15.9	-
大分	56.1	31.0	16.4	8.7	大分	-	32.3	15.7	-
宮崎	52.8	26.6	17.0	9.2	宮崎	-	27.5	17.5	-
鹿児島	50.3	25.2	15.9	9.2	鹿児島	-	24.0	16.3	-
沖縄	57.2	32.9	13.8	10.6	沖縄	-	35.5	19.0	-

資料：「新規学校卒業就職者の就職離職状況調査結果」

○ 新規学校卒業就職者の離職率

1) 都道府県別（つづき）

平成16年3月の卒業就職者

(%)

	就職後3年間の離職率			
	3年間の 累計	就職後1年 目の離職率	就職後2年 目の離職率	就職後3年 目の離職率
全国計	-	24.9	-	-
北海道	-	34.5	-	-
青森	-	32.0	-	-
岩手	-	27.1	-	-
宮城	-	25.5	-	-
秋田	-	27.7	-	-
山形	-	22.9	-	-
福島	-	28.3	-	-
茨城	-	22.6	-	-
栃木	-	25.0	-	-
群馬	-	22.6	-	-
埼玉	-	23.4	-	-
千葉	-	23.0	-	-
東京	-	24.4	-	-
神奈川	-	24.0	-	-
新潟	-	23.9	-	-
富山	-	23.3	-	-
石川	-	23.6	-	-
福井	-	20.7	-	-
山梨	-	26.7	-	-
長野	-	23.0	-	-
岐阜	-	21.1	-	-
静岡	-	20.7	-	-
愛知	-	20.0	-	-
三重	-	22.3	-	-
滋賀	-	24.1	-	-
京都	-	26.3	-	-
大阪	-	25.7	-	-
兵庫	-	22.3	-	-
奈良	-	25.2	-	-
和歌山	-	29.1	-	-
鳥取	-	23.8	-	-
島根	-	23.5	-	-
岡山	-	24.5	-	-
広島	-	22.9	-	-
山口	-	25.7	-	-
徳島	-	29.5	-	-
香川	-	27.3	-	-
愛媛	-	25.0	-	-
高知	-	31.2	-	-
福岡	-	27.7	-	-
佐賀	-	24.1	-	-
長崎	-	24.4	-	-
熊本	-	27.7	-	-
大分	-	31.3	-	-
宮崎	-	27.5	-	-
鹿児島	-	24.8	-	-
沖縄	-	37.8	-	-

資料：「新規学校卒業就職者の就職離職状況調査結果」

○ 新規学校卒業就職者の離職率

2) 地域ブロック別

平成2年3月の卒業就職者

(単位：%)

	就職後3年間の離職率			
	3年間の累計	就職後1年目の離職率	就職後2年目の離職率	就職後3年目の離職率
全国計	45.0	21.6	13.7	9.7
北海道	49.8	25.8	14.3	9.7
東北	44.0	21.9	13.1	9.0
南関東	46.2	21.2	14.7	10.3
北関東・甲信越	41.4	20.7	12.4	8.2
北陸	41.1	19.8	12.5	8.8
東海	41.6	19.7	12.2	9.7
近畿	46.4	22.1	14.3	9.9
中国	45.7	22.6	14.1	9.0
四国	46.5	24.2	13.2	9.1
九州	46.7	22.7	14.2	9.8

平成3年3月の卒業就職者

(単位：%)

	就職後3年間の離職率			
	3年間の累計	就職後1年目の離職率	就職後2年目の離職率	就職後3年目の離職率
全国計	41.7	20.3	12.6	8.8
北海道	46.9	24.6	13.5	8.7
東北	39.9	19.9	11.9	8.1
南関東	42.7	20.1	13.4	9.2
北関東・甲信越	38.2	19.6	11.1	7.6
北陸	37.5	18.4	11.2	8.0
東海	38.9	18.2	11.6	9.1
近畿	43.2	21.0	12.9	9.3
中国	42.8	21.9	12.5	8.4
四国	43.9	22.3	12.9	8.7
九州	43.1	21.7	12.8	8.5

平成4年3月の卒業就職者

(単位：%)

	就職後3年間の離職率			
	3年間の累計	就職後1年目の離職率	就職後2年目の離職率	就職後3年目の離職率
全国計	39.7	19.3	11.6	8.8
北海道	44.4	23.4	12.0	8.9
東北	37.6	18.5	11.0	8.1
南関東	40.5	19.2	12.3	9.0
北関東・甲信越	37.0	18.1	10.9	8.0
北陸	36.8	17.8	10.8	8.2
東海	37.0	17.3	10.7	9.1
近畿	41.4	20.1	11.9	9.4
中国	39.6	19.5	11.6	8.5
四国	42.6	22.3	11.7	8.6
九州	41.1	20.8	12.0	8.4

平成5年3月の卒業就職者

(単位：%)

	就職後3年間の離職率			
	3年間の累計	就職後1年目の離職率	就職後2年目の離職率	就職後3年目の離職率
全国計	40.3	18.7	12.1	9.5
北海道	44.8	22.7	12.3	9.8
東北	40.2	19.1	12.2	8.9
南関東	40.2	18.0	12.2	10.0
北関東・甲信越	38.3	18.2	11.5	8.6
北陸	38.0	17.7	11.4	8.9
東海	37.0	16.6	11.0	9.5
近畿	42.1	19.4	12.8	9.9
中国	40.4	19.2	12.5	8.7
四国	43.0	21.8	12.3	8.9
九州	42.0	20.0	12.9	9.1

平成6年3月の卒業就職者

(単位：%)

	就職後3年間の離職率			
	3年間の累計	就職後1年目の離職率	就職後2年目の離職率	就職後3年目の離職率
全国計	43.1	19.8	12.9	10.4
北海道	48.0	24.5	13.3	10.2
東北	43.6	21.0	12.5	10.0
南関東	42.5	18.6	13.1	10.8
北関東・甲信越	40.8	19.4	11.8	9.7
北陸	40.0	18.3	11.8	9.9
東海	40.4	17.7	11.9	10.8
近畿	45.5	20.9	13.5	11.1
中国	42.6	20.0	13.1	9.6
四国	45.4	22.7	13.2	9.5
九州	45.1	21.1	13.9	10.2

平成7年3月の卒業就職者

(単位：%)

	就職後3年間の離職率			
	3年間の累計	就職後1年目の離職率	就職後2年目の離職率	就職後3年目の離職率
全国計	46.5	21.2	14.8	10.6
北海道	51.1	25.3	14.8	10.9
東北	46.8	22.3	14.6	9.8
南関東	46.2	20.4	14.8	10.9
北関東・甲信越	44.7	20.5	14.1	10.1
北陸	42.8	19.8	13.6	9.4
東海	43.9	18.6	14.1	11.1
近畿	48.5	22.0	15.4	11.0
中国	45.8	20.6	15.0	10.1
四国	48.3	22.0	15.4	10.9
九州	48.6	22.8	15.4	10.5

資料：「新規学校卒業就職者の就職離職状況調査結果」

○ 新規学校卒業就職者の離職率

2) 地域ブロック別（つづき）

平成8年3月の卒業就職者

(単位：%)

	就職後3年間の離職率			
	3年間の 累計	就職後1年 目の離職率	就職後2年 目の離職率	就職後3年 目の離職率
全国計	48.0	23.9	14.8	9.3
北海道	53.2	28.8	15.2	9.2
東北	47.5	24.7	14.1	8.7
南関東	47.7	22.8	15.0	9.9
北関東・甲信越	45.7	23.0	14.2	8.5
北陸	43.3	21.9	13.3	8.2
東海	45.4	21.5	14.2	9.8
近畿	50.2	25.3	15.2	9.6
中国	47.9	23.9	15.1	8.9
四国	49.9	25.0	15.5	9.3
九州	50.1	25.1	15.9	9.1

平成9年3月の卒業就職者

(単位：%)

	就職後3年間の離職率			
	3年間の 累計	就職後1年 目の離職率	就職後2年 目の離職率	就職後3年 目の離職率
全国計	47.3	24.5	13.7	9.1
北海道	53.7	29.6	14.2	9.9
東北	47.0	25.4	12.8	8.8
南関東	47.5	23.5	14.6	9.4
北関東・甲信越	45.6	24.2	13.4	8.0
北陸	43.6	23.1	11.8	8.7
東海	44.2	22.5	12.8	9.0
近畿	48.1	24.9	13.8	9.5
中国	47.1	24.6	13.8	8.7
四国	49.1	26.3	13.6	9.2
九州	49.9	25.6	15.1	9.3

平成10年3月の卒業就職者

(単位：%)

	就職後3年間の離職率			
	3年間の 累計	就職後1年 目の離職率	就職後2年 目の離職率	就職後3年 目の離職率
全国計	46.7	23.7	13.2	9.7
北海道	54.2	29.3	14.5	10.3
東北	47.5	25.0	13.0	9.5
南関東	47.0	22.8	13.8	10.3
北関東・甲信越	44.2	22.2	12.5	9.5
北陸	43.1	21.9	12.4	8.8
東海	42.6	21.2	12.0	9.4
近畿	48.1	24.9	13.2	10.0
中国	45.5	23.3	12.9	9.3
四国	49.4	26.8	13.2	9.4
九州	49.0	24.8	14.4	9.8

平成11年3月の卒業就職者

(単位：%)

	就職後3年間の離職率			
	3年間の 累計	就職後1年 目の離職率	就職後2年 目の離職率	就職後3年 目の離職率
全国計	48.2	23.9	14.6	9.6
北海道	56.1	31.7	15.2	9.1
東北	51.2	27.1	14.6	9.5
南関東	47.8	22.9	14.9	10.1
北関東・甲信越	45.9	23.0	13.8	9.0
北陸	45.1	22.7	13.0	9.3
東海	43.7	20.5	13.2	10.0
近畿	48.8	23.7	15.1	10.0
中国	46.0	23.3	14.3	8.4
四国	51.7	27.2	15.5	9.0
九州	51.4	25.6	16.1	9.7

平成12年3月の卒業就職者

(単位：%)

	就職後3年間の離職率			
	3年間の 累計	就職後1年 目の離職率	就職後2年 目の離職率	就職後3年 目の離職率
全国計	50.1	26.1	14.7	9.2
北海道	57.2	33.8	14.1	9.2
東北	52.1	28.7	14.9	8.5
南関東	49.8	24.4	15.2	10.2
北関東・甲信越	47.3	24.2	14.4	8.7
北陸	46.0	24.2	13.2	8.5
東海	45.9	23.0	13.7	9.2
近畿	51.1	26.9	14.8	9.5
中国	48.0	25.5	14.0	8.5
四国	50.6	28.1	14.5	8.0
九州	54.0	28.2	16.3	9.6

平成13年3月の卒業就職者

(単位：%)

	就職後3年間の離職率			
	3年間の 累計	就職後1年 目の離職率	就職後2年 目の離職率	就職後3年 目の離職率
全国計	48.8	25.7	14.0	9.1
北海道	55.9	32.1	14.1	9.8
東北	49.9	27.6	13.6	8.7
南関東	48.7	25.0	14.5	9.2
北関東・甲信越	47.1	24.4	13.7	9.0
北陸	46.2	24.1	13.2	8.9
東海	44.1	22.5	12.7	8.9
近畿	49.8	26.5	14.0	9.4
中国	46.5	24.3	13.8	8.4
四国	49.4	26.6	14.3	8.4
九州	52.5	27.6	15.5	9.4

資料：「新規学校卒業就職者の就職離職状況調査結果」

○ 新規学校卒業就職者の離職率

2) 地域ブロック別（つづき）

平成14年3月の卒業就職者

(単位：%)

	就職後3年間の離職率			
	3年間の 累計	就職後1年 目の離職率	就職後2年 目の離職率	就職後3年 目の離職率
全国計	48.4	25.2	13.8	9.4
北海道	57.4	33.8	14.5	9.1
東北	53.2	29.8	14.1	9.2
南関東	47.5	23.7	14.2	9.7
北関東・甲信越	46.4	23.5	13.8	9.1
北陸	45.5	23.2	13.2	9.1
東海	42.0	21.0	11.9	9.1
近畿	48.3	25.4	13.5	9.5
中国	46.8	23.9	13.5	9.3
四国	49.1	27.0	13.1	9.0
九州	53.3	27.6	16.1	9.7

平成15年3月の卒業就職者

(単位：%)

	就職後3年間の離職率			
	3年間の 累計	就職後1年 目の離職率	就職後2年 目の離職率	就職後3年 目の離職率
全国計	-	24.9	14.3	-
北海道	-	34.1	14.5	-
東北	-	27.6	14.9	-
南関東	-	23.6	14.6	-
北関東・甲信越	-	23.6	13.6	-
北陸	-	23.4	13.3	-
東海	-	20.7	12.9	-
近畿	-	25.0	14.5	-
中国	-	23.3	14.2	-
四国	-	27.1	13.1	-
九州	-	28.1	15.9	-

平成16年3月の卒業就職者

(単位：%)

	就職後3年間の離職率			
	3年間の 累計	就職後1年 目の離職率	就職後2年 目の離職率	就職後3年 目の離職率
全国計	-	24.9	-	-
北海道	-	34.5	-	-
東北	-	27.2	-	-
南関東	-	24.0	-	-
北関東・甲信越	-	23.5	-	-
北陸	-	23.2	-	-
東海	-	20.6	-	-
近畿	-	25.0	-	-
中国	-	24.1	-	-
四国	-	27.3	-	-
九州	-	27.4	-	-

資料：「新規学校卒業就職者の就職離職状況調査結果」

○ 新規学校卒業就職者の離職率

3) 産業別

平成2年3月の卒業就職者

(単位：%)

	就職後3年間の離職率			
	3年間の 累計	就職後1年 目の離職率	就職後2年 目の離職率	就職後3年 目の離職率
調査産業計	45.1	21.6	13.8	9.7
鉱業	32.2	18.0	5.9	8.3
建設業	44.6	23.7	12.9	8.1
製造業	40.4	19.8	11.9	8.7
電気・ガス・熱供給・水道業	8.2	3.0	2.6	2.5
運輸業	47.2	23.4	14.7	9.1
通信業	33.2	15.2	11.5	6.4
卸売業	48.4	23.0	14.8	10.6
小売業、飲食店	54.0	26.7	16.4	10.9
金融・保険業	31.3	10.0	11.0	10.4
不動産業	56.9	28.6	18.4	9.9
サービス業	49.0	22.0	16.0	11.0
その他	72.1	55.3	11.0	5.8

平成3年3月の卒業就職者

(単位：%)

	就職後3年間の離職率			
	3年間の 累計	就職後1年 目の離職率	就職後2年 目の離職率	就職後3年 目の離職率
調査産業計	41.8	20.3	12.6	8.8
鉱業	32.3	15.9	9.3	7.1
建設業	41.8	22.3	11.8	7.6
製造業	36.6	18.2	10.5	7.9
電気・ガス・熱供給・水道業	8.4	3.3	2.3	2.8
運輸業	40.4	20.3	12.3	7.9
通信業	26.4	15.8	7.0	3.6
卸売業	45.3	21.7	14.0	9.6
小売業、飲食店	50.6	25.1	15.1	10.3
金融・保険業	28.3	11.5	9.1	7.6
不動産業	55.9	29.4	17.6	8.9
サービス業	47.4	21.7	15.6	10.1
その他	73.5	54.3	13.0	6.3

平成4年3月の卒業就職者

(単位：%)

	就職後3年間の離職率			
	3年間の 累計	就職後1年 目の離職率	就職後2年 目の離職率	就職後3年 目の離職率
調査産業計	39.8	19.3	11.7	8.8
鉱業	29.0	14.2	7.6	7.3
建設業	39.4	20.2	11.4	7.8
製造業	34.5	17.0	9.7	7.8
電気・ガス・熱供給・水道業	7.7	3.5	2.3	1.9
運輸業	38.3	18.4	11.4	8.5
通信業	26.2	15.1	6.9	4.3
卸売業	43.4	20.6	12.3	10.4
小売業、飲食店	48.5	24.0	14.2	10.4
金融・保険業	25.4	10.4	7.7	7.4
不動産業	47.0	24.1	13.7	9.2
サービス業	45.6	21.2	14.7	9.7
その他	69.4	53.3	10.5	5.6

平成5年3月の卒業就職者

(単位：%)

	就職後3年間の離職率			
	3年間の 累計	就職後1年 目の離職率	就職後2年 目の離職率	就職後3年 目の離職率
調査産業計	40.3	18.7	12.2	9.5
鉱業	30.0	11.8	9.3	8.9
建設業	40.4	20.5	11.5	8.4
製造業	34.7	16.4	10.1	8.2
電気・ガス・熱供給・水道業	7.0	3.3	2.1	1.7
運輸業	40.1	18.1	12.9	9.1
通信業	25.6	12.0	6.3	7.2
卸売業	43.7	19.2	13.6	11.0
小売業、飲食店	49.5	23.5	14.7	11.3
金融・保険業	25.0	8.6	7.3	9.1
不動産業	43.9	21.0	14.2	8.7
サービス業	45.1	20.1	14.5	10.5
その他	73.1	55.2	11.6	6.3

平成6年3月の卒業就職者

(単位：%)

	就職後3年間の離職率			
	3年間の 累計	就職後1年 目の離職率	就職後2年 目の離職率	就職後3年 目の離職率
調査産業計	43.2	19.8	12.9	10.5
鉱業	32.2	17.4	7.7	7.1
建設業	43.9	22.2	12.5	9.2
製造業	37.6	17.4	10.7	9.5
電気・ガス・熱供給・水道業	5.9	2.6	1.6	1.8
運輸業	43.4	20.7	13.4	9.3
通信業	32.9	15.4	8.4	9.1
卸売業	46.2	20.1	14.4	11.7
小売業、飲食店	52.5	24.5	15.6	12.4
金融・保険業	26.8	7.9	8.9	9.9
不動産業	47.1	21.8	13.6	11.6
サービス業	47.3	20.7	15.2	11.5
その他	69.7	50.2	12.4	7.1

平成7年3月の卒業就職者

(単位：%)

	就職後3年間の離職率			
	3年間の 累計	就職後1年 目の離職率	就職後2年 目の離職率	就職後3年 目の離職率
調査産業計	46.6	21.2	14.8	10.7
鉱業	38.6	16.1	8.6	13.9
建設業	48.2	23.8	14.5	9.8
製造業	40.9	18.5	12.5	9.8
電気・ガス・熱供給・水道業	6.6	3.1	1.7	1.9
運輸業	45.2	21.0	14.5	9.6
通信業	28.1	12.5	8.3	7.3
卸売業	49.3	21.3	15.9	12.1
小売業、飲食店	56.5	26.5	17.9	12.1
金融・保険業	30.4	9.6	9.2	11.7
不動産業	50.4	23.0	15.9	11.4
サービス業	50.6	21.7	17.4	11.4
その他	68.8	47.5	14.6	6.7

平成8年3月の卒業就職者

高校卒

(単位：%)

	就職後3年間の離職率			
	3年間の 累計	就職後1年 目の離職率	就職後2年 目の離職率	就職後3年 目の離職率
調査産業計	48.1	23.9	14.9	9.3
鉱業	39.2	19.0	12.9	7.2
建設業	51.0	27.8	14.7	8.5
製造業	41.6	20.6	12.4	8.7
電気・ガス・熱供給・水道業	6.6	2.4	2.3	1.8
運輸業	45.5	22.7	14.7	8.1
通信業	26.5	13.5	6.5	6.5
卸売業	51.2	24.9	15.8	10.5
小売業、飲食店	57.9	29.4	17.7	10.8
金融・保険業	34.1	11.8	11.6	10.7
不動産業	51.4	25.9	15.1	10.4
サービス業	52.4	24.7	17.8	10.0
その他	70.4	49.2	13.8	7.5

平成9年3月の卒業就職者

高校卒

(単位：%)

	就職後3年間の離職率			
	3年間の 累計	就職後1年 目の離職率	就職後2年 目の離職率	就職後3年 目の離職率
調査産業計	47.5	24.5	13.8	9.1
鉱業	32.0	19.6	8.7	3.7
建設業	51.2	28.6	13.7	8.9
製造業	40.4	21.1	11.3	8.0
電気・ガス・熱供給・水道業	7.3	3.0	2.5	1.8
運輸業	44.2	23.2	12.7	8.3
通信業	26.8	14.7	6.7	5.4
卸売業	49.6	24.8	15.0	9.8
小売業、飲食店	57.2	30.2	16.1	10.9
金融・保険業	36.2	14.1	11.4	10.7
不動産業	53.3	25.0	18.5	9.8
サービス業	53.1	26.0	16.9	10.2
その他	68.0	47.7	12.8	7.5

資料：「新規学校卒業就職者の就職離職状況調査結果」

○ 新規学校卒業就職者の離職率

3) 産業別（つづき）

平成10年3月の卒業就職者

(単位：%)

	就職後3年間の離職率			
	3年間の 累計	就職後1年 目の離職率	就職後2年 目の離職率	就職後3年 目の離職率
調査産業計	46.8	23.7	13.3	9.8
鉱業	33.3	13.5	12.6	7.2
建設業	52.1	28.7	13.9	9.6
製造業	38.5	19.6	10.4	8.5
電気・ガス・熱供給・水道業	7.1	3.0	2.6	1.5
運輸業	43.8	22.6	12.8	8.2
通信業	32.1	15.2	9.5	7.2
卸売業	49.6	24.3	14.0	11.3
小売業、飲食店	58.2	29.1	16.7	12.4
金融・保険業	37.0	14.2	11.6	11.0
不動産業	53.7	26.6	16.8	10.3
サービス業	54.0	26.9	16.5	10.6
その他	71.9	49.7	13.7	8.6

平成11年3月の卒業就職者

(単位：%)

	就職後3年間の離職率			
	3年間の 累計	就職後1年 目の離職率	就職後2年 目の離職率	就職後3年 目の離職率
調査産業計	-	24.0	14.7	-
鉱業	-	21.6	12.6	-
建設業	-	29.8	15.1	-
製造業	-	19.3	11.8	-
電気・ガス・熱供給・水道業	-	4.0	2.0	-
運輸業	-	23.3	14.2	-
通信業	-	18.9	12.7	-
卸売業	-	24.8	16.1	-
小売業、飲食店	-	29.5	18.5	-
金融・保険業	-	14.9	12.5	-
不動産業	-	27.7	14.7	-
サービス業	-	26.6	17.3	-
その他	-	51.5	13.8	-

平成12年3月の卒業就職者

(単位：%)

	就職後3年間の離職率			
	3年間の 累計	就職後1年 目の離職率	就職後2年 目の離職率	就職後3年 目の離職率
調査産業計	-	26.2	-	-
鉱業	-	16.7	-	-
建設業	-	31.9	-	-
製造業	-	21.7	-	-
電気・ガス・熱供給・水道業	-	4.1	-	-
運輸業	-	25.3	-	-
通信業	-	29.4	-	-
卸売業	-	25.1	-	-
小売業、飲食店	-	31.7	-	-
金融・保険業	-	15.3	-	-
不動産業	-	30.8	-	-
サービス業	-	28.4	-	-
その他	-	51.0	-	-

資料：「新規学校卒業就職者の就職離職状況調査結果」

注：以下は新産業分類による。

平成11年3月の卒業就職者

(単位：%)

	就職後3年間の離職率			
	3年間の 累計	就職後1年 目の離職率	就職後2年 目の離職率	就職後3年 目の離職率
調査産業計	48.3	-	-	-
鉱業	41.1	-	-	-
建設業	53.9	-	-	-
製造業	40.1	-	-	-
電気・ガス・熱供給・水道業	8.5	-	-	-
情報通信業	42.0	-	-	-
運輸業	45.3	-	-	-
卸売業	51.7	-	-	-
小売業	56.6	-	-	-
金融・保険業	38.1	-	-	-
不動産業	51.7	-	-	-
飲食店、宿泊業	69.5	-	-	-
医療、福祉	54.2	-	-	-
教育、学習支援業	52.4	-	-	-
複合サービス事業	33.1	-	-	-
サービス業（他に分類されないもの）	53.4	-	-	-
その他	73.1	-	-	-

資料：「新規学校卒業就職者の就職離職状況調査結果」

平成12年3月の卒業就職者

(単位：%)

	就職後3年間の離職率		
	3年間の 累計	就職後2年 後の離職率	就職後3年 目の離職率
調査産業計	-	41.0	9.3
鉱業	-	27.1	5.2
建設業	-	46.4	9.0
製造業	-	34.7	8.6
電気・ガス・熱供給・水道業	-	6.8	2.0
情報通信業	-	30.8	9.9
運輸業	-	39.0	7.3
卸売業	-	40.2	10.0
小売業	-	46.0	10.7
金融・保険業	-	29.1	12.6
不動産業	-	47.8	10.9
飲食店、宿泊業	-	57.8	11.4
医療、福祉	-	44.0	10.1
教育、学習支援業	-	47.4	14.4
複合サービス事業	-	21.3	8.8
サービス業（他に分類されないもの）	-	46.7	9.4
その他	-	64.4	6.9

○ 新規学校卒業就職者の離職率

3) 産業別（つづき）

平成13年3月の卒業就職者

(単位：%)

	就職後3年間の離職率			
	3年間の累計	就職後1年目の離職率	就職後2年目の離職率	就職後3年目の離職率
調査産業計	48.9	25.7	14.1	9.1
鉱業	41.6	20.8	15.2	5.6
建設業	56.0	31.8	14.7	9.6
製造業	40.7	21.5	11.4	7.7
電気・ガス・熱供給・水道業	11.3	5.0	4.0	2.3
情報通信業	48.4	22.5	16.1	9.7
運輸業	43.8	23.2	12.5	8.1
卸売業	49.8	24.9	14.5	10.4
小売業	57.8	29.5	17.1	11.2
金融・保険業	40.2	15.6	14.2	10.4
不動産業	55.3	29.6	16.0	9.8
飲食店、宿泊業	69.2	38.3	19.4	11.5
医療、福祉	54.7	24.7	19.7	10.2
教育、学習支援業	57.8	23.0	19.8	15.0
複合サービス事業	33.8	12.8	10.3	10.8
サービス業（他に分類されないもの）	56.0	31.3	15.0	9.7
その他	69.6	47.2	14.0	8.3

平成14年3月の卒業就職者

(単位：%)

	就職後3年間の離職率			
	3年間の累計	就職後1年目の離職率	就職後2年目の離職率	就職後3年目の離職率
調査産業計	48.5	25.2	13.9	9.4
鉱業	40.4	22.0	10.1	8.3
建設業	56.1	31.5	15.2	9.4
製造業	37.9	19.1	10.7	8.1
電気・ガス・熱供給・水道業	10.7	5.6	3.0	2.1
情報通信業	44.3	22.8	12.3	9.2
運輸業	41.2	20.8	12.1	8.3
卸売業	47.9	23.3	14.4	10.2
小売業	56.4	28.2	16.7	11.5
金融・保険業	38.0	17.4	11.5	9.1
不動産業	55.1	30.8	14.1	10.1
飲食店、宿泊業	69.1	37.1	20.3	11.7
医療、福祉	53.2	24.6	18.0	10.7
教育、学習支援業	54.0	30.8	12.9	10.3
複合サービス事業	34.2	12.9	10.9	10.4
サービス業（他に分類されないもの）	56.2	31.4	15.0	9.7
その他	78.1	59.6	12.4	6.1

平成15年3月の卒業就職者

(単位：%)

	就職後3年間の離職率			
	3年間の累計	就職後1年目の離職率	就職後2年目の離職率	就職後3年目の離職率
調査産業計	-	24.9	14.4	-
鉱業	-	17.2	15.1	-
建設業	-	32.7	14.8	-
製造業	-	18.4	11.4	-
電気・ガス・熱供給・水道業	-	4.8	3.4	-
情報通信業	-	22.3	13.9	-
運輸業	-	20.6	12.8	-
卸売業	-	23.1	14.5	-
小売業	-	27.4	17.3	-
金融・保険業	-	13.1	10.7	-
不動産業	-	32.5	17.3	-
飲食店、宿泊業	-	37.6	19.6	-
医療、福祉	-	24.2	18.2	-
教育、学習支援業	-	31.5	19.2	-
複合サービス事業	-	12.1	11.1	-
サービス業（他に分類されないもの）	-	31.4	15.8	-
その他	-	59.5	13.5	-

平成16年3月の卒業就職者

(単位：%)

	就職後3年間の離職率			
	3年間の累計	就職後1年目の離職率	就職後2年目の離職率	就職後3年目の離職率
調査産業計	-	24.9	-	-
鉱業	-	16.5	-	-
建設業	-	32.4	-	-
製造業	-	18.8	-	-
電気・ガス・熱供給・水道業	-	6.5	-	-
情報通信業	-	24.1	-	-
運輸業	-	20.3	-	-
卸売業	-	22.9	-	-
小売業	-	28.1	-	-
金融・保険業	-	15.3	-	-
不動産業	-	29.2	-	-
飲食店、宿泊業	-	38.1	-	-
医療、福祉	-	24.3	-	-
教育、学習支援業	-	27.7	-	-
複合サービス事業	-	11.7	-	-
サービス業（他に分類されないもの）	-	32.5	-	-
その他	-	57.1	-	-

資料：「新規学校卒業就職者の就職離職状況調査結果」

(3) 結果の解説

高等学校の新規学校卒業就職者の離職状況を時系列でまとめると、図5-6のようになる。これをみると、1992年以降は増加傾向にあるが、96年以降は若干の増減で推移している。また、就職期間別の離職率をみると、1年目の離職率が最も高く、2年目、3年目になるにつれて離職率は低下していく傾向にある。

図5-6 新規学校卒業就職者の離職率の推移

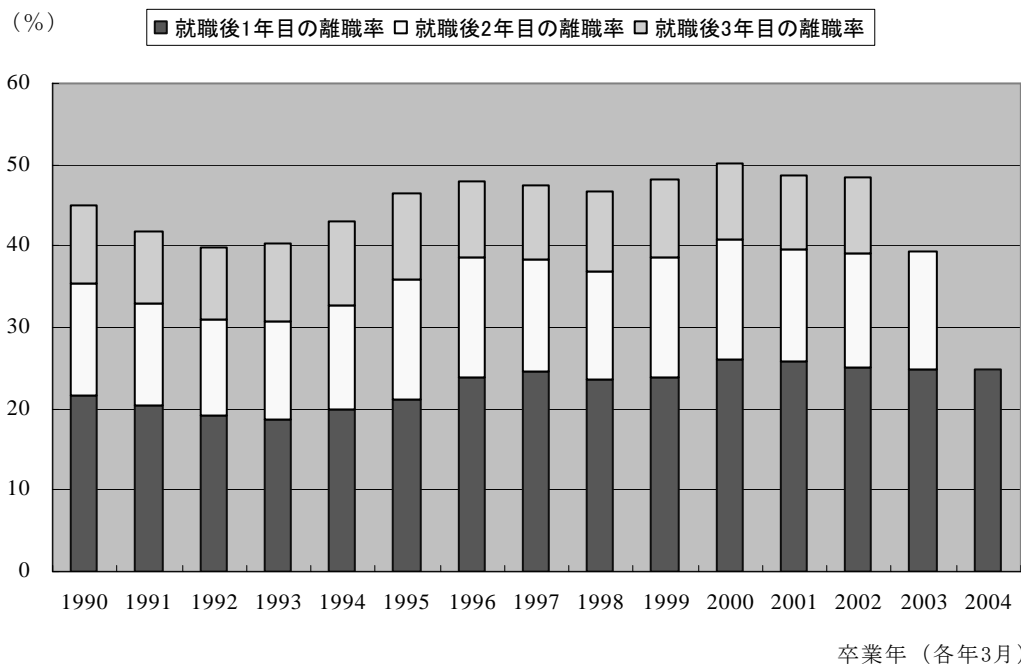

資料：「新規学校卒業就職者の就職離職状況調査結果」

(4) 利用上の注意

(新規卒業就職者の範囲について)

ここで利用した「新規学校卒業就職者の就職離職状況調査結果」は、厚生労働省労働市場センター業務室で保管している雇用保険被保険者の記録をもとに作成されたものであり、生年月日と被保険者資格取得日時から新規学卒就職者が把握されている。例えば、平成10年3月の高校卒業就職者とは、「生年月日が昭和54年4月2日から昭和55年4月1日に該当する者であって、平成10年3月1日から同年4月30日までに新規に被保険者資格を取得した者」のことである。このため、適用事業所以外の就職者等は含まれない。また5月以降に被保険者資格を取得した場合も対象外となる。

(事業所の取り扱いについて)

- 事業所が管轄区域を超えて移転した場合は、移転後の当該事業所管轄安定所において、移動後の状態が集計されているが、移転前に離職者が発生しているときは、移転前まで

の状況が移転前の当該事業所管轄安定所に集計（就職者数と離職者数が一致）されている。

- 事業所がすでに廃止されている場合も調査対象になっている。
- 転出入（転勤）のあった卒業就職者の調査集計にあたっては、転勤後の事業所においてとりまとめられている。

（５）制度の解説

ここで利用した業務統計は雇用保険制度の記録をもとに作成されている。雇用保険制度の内容については、１．失業関連指標や２．雇用創出関連指標における雇用保険制度の解説を参照されたい。

6. 能力開発関連指標

6. 1 教育訓練給付支給（受給）状況

（1）指標の概要

1998年（平成10年）12月1日から、教育訓練給付制度が開始された。これは、一定の条件を満たす雇用保険の被保険者（在職者）あるいは被保険者であった者（離職者）が、厚生労働大臣の指定する教育訓練を受講し修了した場合、教育訓練費の一部が公共職業安定所から支給される、というものである。

この制度は雇用保険制度のもとで創設された新しい給付制度であり、その業務内容はすべて雇用保険統計の一部としてとりまとめられている。これをみることによって、その教育訓練給付制度の利用状況などを把握することができる。

ここでは、雇用保険統計のうち教育訓練給付状況に関する統計を整理していくことにする。

（取り上げる統計）

① 教育訓練給付 受給者数

属性：1) 男女年齢階級別

2) 訓練内容別

3) 都道府県別

② 教育訓練給付 受給者1人当たり平均支給額

算式：受給者1人当たり平均支給額＝教育訓練給付支給総額／受給者数

属性：1) 男女年齢階級別

2) 訓練内容別

3) 都道府県別

(2) 指標の作成結果

① 教育訓練給付 受給者数

1) 男女年齢階級別

(人)

		1998年度	1999年度	2000年度	2001年度	2002年度	2003年度	2004年度	2005年度
男女計	年齢計	198	149,604	270,137	284,680	380,945	469,829	230,623	159,066
	24歳以下	1	2,161	3,843	4,080	4,841	7,390	7,652	5,633
	25～29歳	23	29,660	53,802	63,354	80,518	96,313	61,342	41,369
	30～34歳	37	30,984	54,785	62,202	83,122	99,283	52,405	36,308
	35～39歳	26	20,473	37,119	40,402	53,138	65,867	30,960	21,958
	40～44歳	35	17,759	30,163	30,850	42,282	54,974	22,802	15,924
	45～49歳	32	18,648	31,857	29,317	39,398	49,933	19,288	13,629
	50～54歳	29	14,996	30,181	29,452	43,040	52,014	18,828	12,059
	55～59歳	11	10,701	19,858	16,667	23,457	30,928	12,230	8,946
	60～64歳	4	4,000	7,999	7,799	10,566	12,470	4,872	3,081
65歳以上	0	222	530	557	583	657	244	159	
男性	年齢計	142	89,116	136,837	148,128	200,066	248,643	95,964	64,056
	24歳以下	0	752	1,218	1,380	1,631	2,388	1,543	1,096
	25～29歳	9	11,480	17,505	21,351	27,405	33,957	19,173	13,171
	30～34歳	25	18,745	29,169	32,884	43,956	52,801	24,418	16,604
	35～39歳	23	14,051	23,017	25,222	32,559	40,205	15,636	10,600
	40～44歳	26	12,358	18,161	19,292	26,160	34,019	10,886	7,027
	45～49歳	24	11,951	16,557	16,429	22,667	29,176	8,324	5,274
	50～54歳	21	9,281	14,691	15,701	23,706	28,859	7,637	4,561
	55～59歳	11	7,265	10,910	10,270	14,644	18,985	5,686	4,020
	60～64歳	3	3,053	5,213	5,193	6,918	7,822	2,522	1,619
65歳以上	0	180	396	406	420	431	139	84	
女性	年齢計	56	60,488	133,300	136,552	180,879	221,186	134,659	95,010
	24歳以下	1	1,409	2,625	2,700	3,210	5,002	6,109	4,537
	25～29歳	14	18,180	36,297	42,003	53,113	62,356	42,169	28,198
	30～34歳	12	12,239	25,616	29,318	39,166	46,482	27,987	19,704
	35～39歳	3	6,422	14,102	15,180	20,579	25,662	15,324	11,358
	40～44歳	9	5,401	12,002	11,558	16,122	20,955	11,916	8,897
	45～49歳	8	6,697	15,300	12,888	16,731	20,757	10,964	8,355
	50～54歳	8	5,715	15,490	13,751	19,334	23,155	11,191	7,498
	55～59歳	0	3,436	8,948	6,397	8,813	11,943	6,544	4,926
	60～64歳	1	947	2,786	2,606	3,648	4,648	2,350	1,462
65歳以上	0	42	134	151	163	226	105	75	

資料：「雇用保険事業年報」

① 教育訓練給付 受給者数

2) 訓練内容別

(人)

	1998年度	1999年度	2000年度	2001年度	2002年度	2003年度	2004年度	2005年度
総数	198	149,604	270,137	284,680	380,945	469,829	230,623	159,066
技術関係 (10～20)	14	24,595	29,008	35,942	40,059	73,685	18,342	13,449
電気主任技術者、電気工事施工管理技士等 (10)	0	1,914	3,459	5,104	3,965	3,795	1,006	715
建築士、建築施工管理技士等 (15)	0	16,038	12,827	14,541	12,426	13,556	10,550	8,766
測量士、土木施工管理技士等 (17)	0	1,514	3,677	5,635	6,636	7,077	2,452	1,727
情報処理関係技術者 (18)	13	4,081	7,939	9,247	15,288	47,715	3,745	1,828
公害防止管理者等 (19)	1	631	725	1,097	1,437	1,221	429	323
医療・保健衛生・社会福祉関係 (21～28)	10	23,483	68,468	51,124	67,518	79,530	64,381	47,172
臨床検査技師、理学療法士等 (23)	0	1	80	234	280	314	134	151
管理栄養士、栄養士 (24)	0	12	45	54	246	440	323	229
衛生管理者等 (27)	3	1,834	2,045	3,275	4,842	5,955	4,213	4,675
介護福祉士、保育士、ホームヘルパー等 (28)	7	21,628	65,572	46,763	60,820	71,883	59,382	41,956
法務・財務・経営労務・不動産関係 (29～32)	34	20,421	36,778	32,163	34,908	35,785	24,424	17,774
司法書士、弁理士、通関士等 (29)	0	2,190	4,626	5,171	5,796	6,265	5,322	2,965
公認会計士、税理士、証券アナリスト (30)	6	3,486	8,821	7,361	8,013	8,178	4,991	3,775
社会保険労務士、中小企業診断士等 (31)	27	13,007	21,437	18,153	19,348	19,484	12,940	10,150
不動産鑑定士、土地家屋調査士等 (32)	1	1,738	1,894	1,478	1,751	1,858	1,171	884
教育関係 (33～41)	0	183	667	848	1,088	1,099	889	669
事務処理技能 (42～47)	63	47,805	89,173	119,692	186,812	234,627	96,565	59,408
秘書技能検定、国際秘書技能検定 (42)	0	190	182	96	81	56	27	13
翻訳技能、実用英語検定等 (43)	12	9,823	26,797	39,661	61,495	52,664	41,212	21,254
毛筆書写検定、速記技能検定等 (44)	0	761	2,140	1,643	1,266	938	383	166
日本語ワープロ技能検定等 (45)	16	4,417	23,569	43,981	86,397	140,115	26,715	14,772
簿記検定試験、税務会計能力検定等 (46)	17	5,122	6,493	5,231	5,496	6,121	3,296	2,475
行政書士、医療保険請求事務者等 (47)	18	27,492	29,992	29,080	32,077	34,733	24,932	20,728
営業・販売・サービス、保安関係技能 (48～53)	5	15,128	16,385	15,693	17,378	18,163	11,803	9,285
販売士、インテリアコーディネーター等 (48)	1	2,397	3,419	3,654	6,139	6,797	4,579	2,876
宅地建物取引主任者、旅行業務取扱主任者 (50)	4	11,126	10,734	10,359	8,868	8,595	5,012	4,706
調理師、調理技能士等 (52)	0	827	1,158	985	1,383	1,512	1,179	837
消防設備士、防災管理者等 (53)	0	145	133	73	84	55	9	0
運輸・通信関係技能 (54～59)	0	28	23	1,012	2,281	1,843	1,021	1,194
農林、採掘関係技能 (60～61)	0	3,372	5,009	3,455	2,495	566	252	63
製造関係技能 (62～84)	15	4,041	7,231	4,422	3,843	2,727	1,417	860
危険物取扱者等 (65)	7	1,473	1,413	969	785	533	194	179
自動車整備、航空整備士等 (73)	0	80	216	298	351	380	333	240
建築図面製作技能士等 (83)	0	401	670	594	312	136	54	31
その他の技能 (85～99)	57	10,548	17,395	20,329	24,563	21,804	11,529	9,192
その他の専門職 (97)	8	1,840	2,848	6,499	9,296	7,915	3,757	2,677
ビジネスキャリア制度の認定コース (98)	38	2,815	2,074	1,437	866	398	29	9

資料：「雇用保険事業年報」

① 教育訓練給付 受給者数

3) 都道府県別

(人)

	1998年度	1999年度	2000年度	2001年度	2002年度	2003年度	2004年度	2005年度
全国計	198	149,604	270,137	284,680	380,945	469,829	230,623	159,066
北海道	4	5,657	9,671	9,866	12,689	23,789	8,368	6,033
青森	0	1,031	2,553	2,611	3,151	3,908	1,999	1,568
岩手	1	966	1,885	2,101	3,183	3,288	1,668	1,302
宮城	5	2,444	4,850	5,297	7,935	11,035	4,176	2,827
秋田	1	812	1,372	1,610	2,145	2,414	1,096	957
山形	1	1,139	2,503	2,675	3,380	4,459	1,793	1,345
福島	2	1,926	3,467	4,248	5,512	6,750	3,006	1,892
茨城	2	2,828	5,235	5,214	8,502	8,599	3,698	2,745
栃木	1	1,686	2,962	3,840	4,813	4,868	2,570	1,934
群馬	2	1,667	3,469	2,992	4,571	5,505	2,216	1,758
埼玉	18	10,131	17,278	18,633	23,537	25,408	13,745	9,832
千葉	9	9,593	14,904	15,796	20,511	21,927	13,027	8,725
東京	17	18,041	32,624	36,249	45,581	51,324	33,061	22,724
神奈川	13	13,211	23,326	25,909	32,969	34,730	22,548	15,089
新潟	11	2,749	4,810	5,168	7,700	9,187	3,182	2,645
富山	12	1,672	2,806	2,658	3,096	3,872	1,689	1,289
石川	1	1,377	2,491	2,329	2,871	3,455	1,954	1,308
福井	2	872	1,460	1,368	1,848	1,997	1,021	845
山梨	0	556	1,066	1,189	1,680	1,917	916	643
長野	2	2,182	4,086	4,046	5,052	5,464	3,145	2,341
岐阜	0	1,728	3,477	3,706	5,020	6,008	3,223	2,206
静岡	10	3,662	7,626	7,724	10,154	11,906	6,345	4,161
愛知	10	7,468	14,001	15,877	20,107	23,723	12,820	7,984
三重	5	1,856	3,848	3,804	5,390	6,702	2,951	1,961
滋賀	4	1,705	3,143	3,399	4,427	4,954	2,532	1,725
京都	1	3,368	5,952	6,397	8,908	11,258	5,093	3,409
大阪	20	12,929	22,260	21,867	30,315	38,698	19,048	12,595
兵庫	20	7,924	13,748	13,860	18,899	23,898	11,589	7,480
奈良	2	1,947	3,672	3,553	4,939	6,366	2,946	1,956
和歌山	0	997	1,872	2,190	2,523	3,831	1,466	932
鳥取	1	585	920	909	1,516	1,732	752	555
島根	0	591	1,009	1,031	1,789	2,091	990	756
岡山	2	1,932	3,664	3,728	5,535	9,277	3,115	2,149
広島	2	3,847	7,006	7,469	9,717	11,754	5,406	3,897
山口	0	1,407	2,671	2,473	3,373	4,188	1,677	1,278
徳島	4	853	1,380	1,359	1,729	2,205	987	812
香川	5	1,150	2,094	2,339	2,865	3,929	1,725	1,205
愛媛	0	1,206	2,471	2,262	3,579	4,727	1,886	1,366
高知	1	868	1,535	1,213	2,004	2,872	926	705
福岡	3	5,870	10,749	11,150	17,240	23,220	8,580	5,981
佐賀	1	612	1,280	1,242	1,779	3,158	1,081	794
長崎	0	1,253	2,397	2,387	3,661	6,203	2,097	1,466
熊本	0	1,479	2,849	2,421	3,824	6,582	2,057	1,407
大分	0	923	1,985	2,170	2,901	4,293	1,793	1,288
宮崎	2	892	1,652	1,832	2,292	3,237	1,185	921
鹿児島	1	1,238	2,245	2,425	2,884	4,738	1,770	1,262
沖縄	0	774	1,813	2,094	2,849	4,383	1,705	1,013

資料：「雇用保険事業年報」

② 教育訓練給付 受給者1人当たり平均支給額

1) 男女年齢階級別

(千円)

		1998年度	1999年度	2000年度	2001年度	2002年度	2003年度	2004年度	2005年度
男女計	年齢計	26.2	87.8	100.4	139.2	179.6	191.1	103.1	74.2
	24歳以下	102.4	95.8	100.6	137.3	167.7	135.0	59.6	51.6
	25～29歳	59.6	106.6	116.2	156.9	191.9	187.7	112.7	77.3
	30～34歳	58.9	107.4	118.2	157.5	196.7	200.7	123.8	86.7
	35～39歳	37.0	92.1	105.4	144.8	187.8	201.2	114.3	82.4
	40～44歳	28.7	78.2	92.5	129.8	175.0	197.1	97.5	71.7
	45～49歳	42.7	70.0	83.4	116.2	161.9	187.3	80.2	61.6
	50～54歳	48.5	66.8	79.2	110.7	154.9	181.3	72.8	57.3
	55～59歳	52.3	64.7	78.5	111.4	156.4	182.5	71.5	56.5
	60～64歳	59.4	64.7	80.5	113.0	154.4	173.6	69.8	57.8
65歳以上	-	58.1	81.0	112.1	157.7	171.2	72.5	52.1	
男性	年齢計	40.0	92.7	103.4	146.4	193.1	211.7	114.9	87.1
	24歳以下	-	138.5	126.1	173.7	193.6	180.0	78.0	65.0
	25～29歳	35.7	134.7	128.9	178.3	208.1	205.6	113.8	86.8
	30～34歳	42.9	116.2	121.5	164.8	206.3	213.6	131.0	96.8
	35～39歳	34.8	94.8	106.4	149.3	197.6	216.1	126.9	94.1
	40～44歳	24.8	79.1	95.3	136.9	190.6	217.6	117.6	88.3
	45～49歳	43.6	70.2	87.5	126.4	183.8	215.0	103.0	80.1
	50～54歳	47.5	66.2	81.7	118.9	177.5	211.1	90.8	72.3
	55～59歳	52.3	64.2	82.3	117.5	172.9	204.7	87.1	68.7
	60～64歳	76.5	64.2	84.1	119.3	168.3	193.5	81.9	68.0
65歳以上	-	57.2	83.7	114.7	167.0	188.4	82.5	59.7	
女性	年齢計	62.8	82.3	97.2	131.3	164.7	168.0	94.6	65.5
	24歳以下	102.4	73.1	88.7	118.7	154.5	113.5	54.9	48.4
	25～29歳	75.0	88.9	110.1	146.0	183.5	177.9	112.2	72.9
	30～34歳	92.2	93.9	114.4	149.3	186.1	186.1	117.6	78.2
	35～39歳	54.0	86.1	103.7	137.5	172.4	177.8	101.6	71.4
	40～44歳	39.9	76.2	88.3	118.0	149.7	163.7	79.1	58.6
	45～49歳	40.0	69.7	79.0	103.1	132.3	148.4	63.0	50.0
	50～54歳	51.3	67.8	76.8	101.3	127.3	144.0	60.4	48.1
	55～59歳	-	65.6	73.9	101.6	128.9	147.1	58.0	46.5
	60～64歳	8.4	66.2	73.7	100.6	128.0	140.0	56.7	46.5
65歳以上	-	61.8	73.2	105.0	133.9	138.5	59.3	43.6	

資料：「雇用保険事業年報」

注：支給金額を受給者数で除して算出。支給金額は暫定値

② 教育訓練給付 受給者1人当たり平均支給額

2) 訓練内容別

(千円)

	1998年度	1999年度	2000年度	2001年度	2002年度	2003年度	2004年度	2005年度
総数	26.2	87.8	100.4	139.2	179.6	191.1	103.1	74.2
技術関係 (10～20)	19.6	157.7	143.1	196.0	214.3	238.5	104.3	99.5
電気主任技術者、電気工事施工管理技士等 (10)	-	116.5	117.5	165.9	161.7	152.7	65.3	66.0
建築士、建築施工管理技士等 (15)	-	197.8	193.3	267.8	267.2	206.5	108.5	108.6
測量士、土木施工管理技士等 (17)	-	77.9	126.4	143.9	151.7	153.0	70.0	65.7
情報処理関係技術者 (18)	19.5	81.0	94.7	149.7	223.9	270.8	131.2	107.6
公害防止管理者等 (19)	20.2	38.6	49.6	89.1	121.7	130.9	68.6	73.8
医療・保健衛生・社会福祉関係 (21～28)	48.4	58.9	65.4	69.1	74.6	64.2	40.1	37.9
臨床検査技師、理学療法士等 (23)	-	200.0	200.0	208.5	217.7	207.2	113.9	94.1
管理栄養士、栄養士 (24)	-	31.2	49.4	54.2	203.9	237.0	140.0	107.3
衛生管理者等 (27)	21.3	22.0	22.5	30.1	34.8	32.5	18.7	22.9
介護福祉士、保育士、ホームヘルパー等 (28)	60.1	62.0	67.2	71.8	77.2	65.2	40.8	38.8
法務・財務・経営労務・不動産関係 (29～32)	52.5	114.5	133.9	150.1	181.6	180.0	106.8	84.7
司法書士、弁理士、通関士等 (29)	-	110.2	133.4	164.9	214.3	226.3	168.9	121.5
公認会計士、税理士、証券アナリスト (30)	134.7	119.1	149.4	159.4	198.1	187.7	101.0	85.3
社会保険労務士、中小企業診断士等 (31)	34.4	111.8	125.9	141.4	162.3	161.2	85.2	73.8
不動産鑑定士、土地家屋調査士等 (32)	48.0	130.1	153.4	159.6	211.1	187.8	88.0	83.7
教育関係 (33～41)	-	162.8	158.7	197.5	234.4	230.7	169.3	146.8
事務処理技能 (42～47)	85.5	78.0	116.6	161.9	218.6	228.4	143.5	90.7
秘書技能検定、国際秘書技能検定 (42)	-	17.8	23.7	45.8	71.8	81.6	53.9	128.9
翻訳技能、実用英語検定等 (43)	33.3	57.8	122.3	177.1	250.8	248.0	203.4	127.5
毛筆書写検定、速記技能検定等 (44)	-	39.0	39.6	45.9	44.9	45.9	36.7	23.4
日本語ワープロ技能検定等 (45)	122.9	151.7	165.5	207.8	251.4	263.1	158.5	122.8
簿記検定試験、税務会計能力検定等 (46)	45.3	80.9	96.3	99.7	106.7	101.6	48.8	40.7
行政書士、医療保険請求事務者等 (47)	124.9	74.3	83.6	90.0	95.1	86.4	42.5	36.7
営業・販売・サービス、保安関係技能 (48～53)	18.1	80.7	82.7	113.4	152.9	161.4	106.2	81.7
販売士、インテリアコーディネーター等 (48)	15.1	53.3	74.4	129.1	203.3	203.2	141.9	105.9
宅地建物取引主任者、旅行業務取扱主任者 (50)	18.8	94.1	92.9	114.7	121.6	126.3	56.8	53.7
調理師、調理技能士等 (52)	-	26.7	47.4	76.3	152.9	170.2	150.9	128.7
消防設備士、防災管理者等 (53)	-	18.6	18.6	19.0	19.3	15.8	9.3	-
運輸・通信関係技能 (54～59)	-	23.3	74.0	234.7	233.6	184.1	111.0	104.8
農林、採掘関係技能 (60～61)	-	38.0	36.8	41.2	47.9	64.0	54.9	56.2
製造関係技能 (62～84)	11.9	32.0	46.0	62.3	70.0	80.4	66.6	60.3
危険物取扱者等 (65)	13.8	15.8	16.4	16.9	21.5	24.1	15.1	14.1
自動車整備、航空整備士等 (73)	-	20.7	36.6	56.7	53.4	42.3	23.0	24.2
建築図面製作技能士等 (83)	-	35.9	77.6	98.2	107.8	111.5	99.4	124.1
その他の技能 (85～99)	17.7	38.7	67.2	109.8	154.7	150.8	103.1	81.6
その他の専門職 (97)	22.5	28.1	73.8	148.2	211.9	204.3	121.3	112.5
ビジネスキャリア制度の認定コース (98)	15.7	12.9	14.0	13.7	14.7	15.0	12.7	14.2

資料：「雇用保険事業年報」

注：支給金額を受給者数で除して算出。支給金額は暫定値

② 教育訓練給付 受給者1人当たり平均支給額

3) 都道府県別

(千円)

	1998年度	1999年度	2000年度	2001年度	2002年度	2003年度	2004年度	2005年度
全国計	26.2	87.8	100.4	138.8	179.3	191.4	103.7	74.3
北海道	24.0	87.4	93.0	133.0	166.0	215.4	85.1	62.8
青森	-	75.6	79.6	116.2	146.1	142.3	57.5	50.0
岩手	57.0	77.5	87.8	119.0	145.2	158.4	69.4	52.2
宮城	82.5	86.5	99.4	140.6	176.0	213.0	103.1	67.7
秋田	57.0	76.0	77.8	100.7	118.8	150.6	63.1	54.3
山形	21.0	73.8	87.8	111.8	129.8	170.6	68.6	51.7
福島	55.0	71.6	85.8	103.1	148.9	158.2	72.4	57.5
茨城	61.3	72.7	87.1	129.0	197.8	193.8	89.5	63.8
栃木	12.6	69.7	83.9	122.6	158.2	167.3	85.9	66.1
群馬	30.3	73.7	75.0	116.3	185.0	199.0	76.8	60.8
埼玉	17.1	90.7	107.5	153.1	190.4	186.0	108.9	78.5
千葉	26.1	90.2	108.1	151.1	191.9	186.8	114.6	82.7
東京	85.2	106.2	122.5	164.8	205.6	197.2	128.5	93.9
神奈川	26.7	95.0	111.8	152.0	195.1	183.5	119.2	86.7
新潟	72.3	77.0	92.6	118.2	178.8	196.9	68.8	56.3
富山	36.6	78.2	84.4	127.2	150.8	164.3	81.1	62.7
石川	62.4	83.0	95.0	128.6	157.0	154.9	82.5	66.4
福井	23.1	79.5	83.3	112.4	147.0	160.6	74.9	56.8
山梨	-	86.9	84.4	113.1	145.2	168.6	69.4	55.4
長野	37.4	68.4	85.8	113.2	146.7	148.4	77.6	58.2
岐阜	-	80.2	92.3	128.2	160.6	176.3	90.4	70.6
静岡	15.6	83.6	93.5	133.6	180.8	185.0	86.5	70.9
愛知	22.8	87.0	101.8	149.7	189.2	192.6	110.5	77.8
三重	16.6	72.4	76.4	127.0	172.9	185.6	97.4	63.0
滋賀	28.5	71.3	82.6	121.7	161.0	176.1	101.6	66.2
京都	15.2	89.7	99.9	133.2	175.3	201.0	114.7	73.6
大阪	36.4	95.2	108.9	145.6	186.1	202.4	113.0	74.9
兵庫	86.1	91.6	102.4	137.3	181.3	199.7	111.4	73.7
奈良	18.4	89.2	103.6	138.6	182.8	201.1	114.3	73.6
和歌山	-	72.1	83.1	122.5	151.8	195.0	73.6	61.6
鳥取	66.1	70.8	69.9	97.5	139.6	163.3	63.4	51.5
島根	-	71.7	71.9	96.4	153.7	154.6	56.4	46.4
岡山	21.0	76.9	85.2	122.6	160.0	202.3	85.5	64.8
広島	28.6	87.3	95.1	129.5	172.0	188.5	96.9	70.4
山口	-	72.4	77.8	100.3	149.1	170.7	81.3	61.8
徳島	92.1	76.2	83.5	122.5	142.7	170.0	72.4	57.1
香川	98.2	80.7	84.1	137.2	165.7	195.8	91.2	66.6
愛媛	-	76.4	82.4	108.3	181.0	194.4	72.3	54.8
高知	155.6	75.5	75.7	125.2	177.9	207.0	76.8	48.9
福岡	42.3	93.6	100.0	135.7	178.4	198.0	98.6	75.5
佐賀	35.3	77.8	82.3	114.8	154.3	195.9	72.8	61.2
長崎	-	80.3	75.3	100.5	146.1	180.6	64.2	51.4
熊本	-	72.2	84.9	115.5	163.6	205.0	76.8	56.0
大分	-	82.8	89.7	145.3	161.8	180.4	84.5	73.9
宮崎	8.8	82.2	84.9	105.2	128.3	177.6	60.2	48.9
鹿児島	57.0	78.1	88.3	112.6	133.6	184.9	67.3	51.5
沖縄	-	108.7	103.5	138.9	173.5	203.5	84.5	68.7

資料：「雇用保険事業年報」

注：支給金額を受給者数で除して算出。支給金額は暫定値

(3) 結果の解説

教育訓練給付の受給者数と、受給者1人当たり平均支給額の推移をみると、図6-1および図6-2のようになる。この制度が1998年度の12月から開始されたこともあり、98年度は受給者数のごくわずかとなっているが、99年度以降、制度が普及するにつれて受給者数は増加し、特に2001年以降ではかなり大きな伸びを示している。1人当たり平均支給額は、98年度には2万円を上回る程度だったが、2003年度には19万円程度まで増加している。

2004年度以降は受給者数、平均支給額ともに大きく減少している。

図6-1 教育訓練給付受給者数の推移

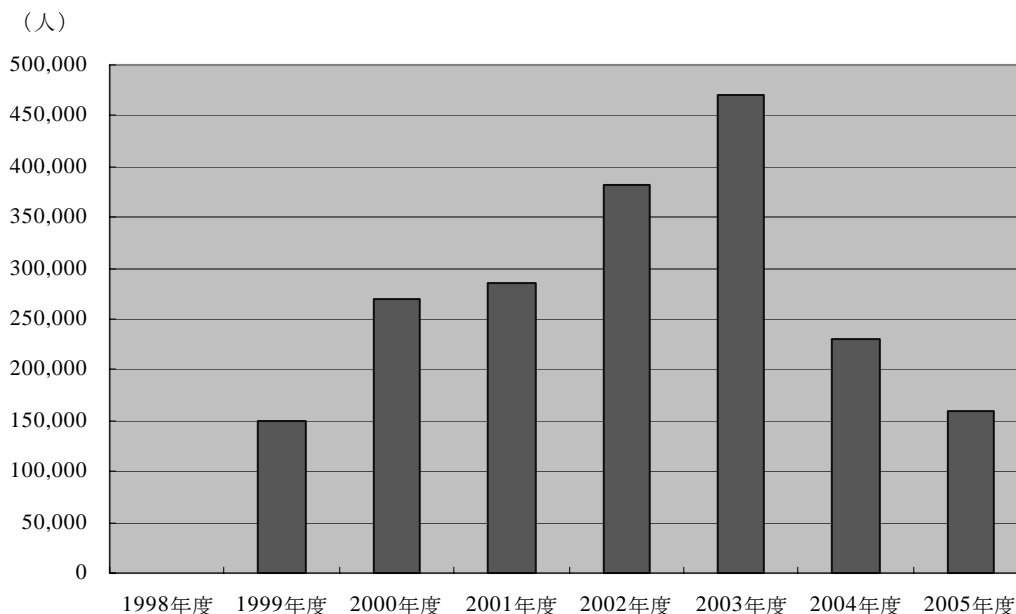

資料：「雇用保険事業年報」

図6-2 教育訓練給付受給者1人当たり平均支給額の推移

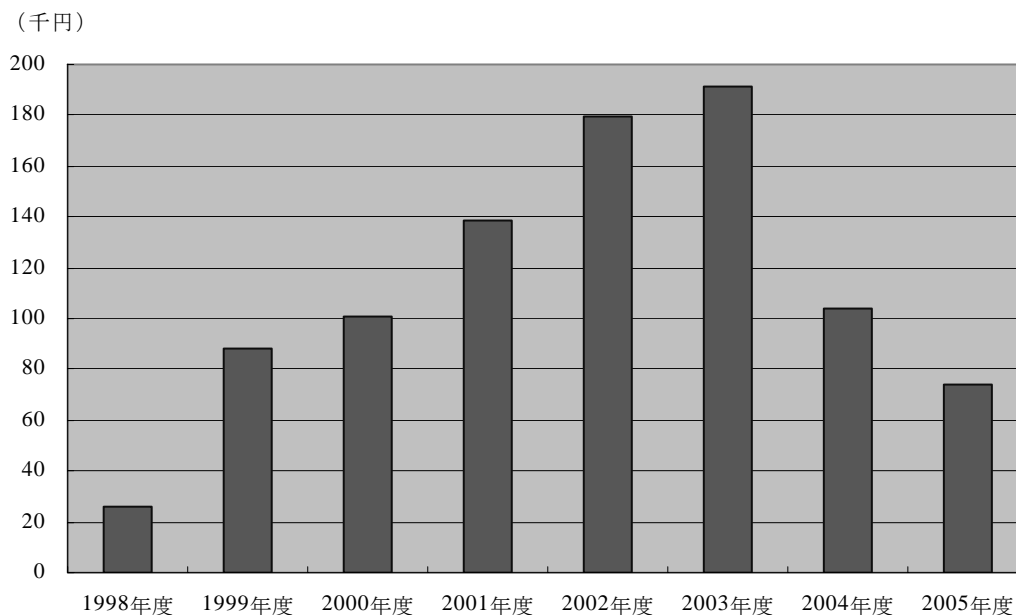

資料：「雇用保険事業年報」

(4) 注意点

教育訓練給付制度の受給者数をみると、その伸びが極めて大きくなっている。これは、教育訓練給付制度が1998年12月に始まったものであり、開始されてから間もないことから、普及の過程にあるためとみられ、この制度が十分に普及していくまでの間は、こうした傾向が続いていくと考えられる。また、教育訓練給付の対象となる指定講座も増加していることで、受給者数が拡大している点も指摘できる。

(5) 教育訓練給付制度の解説

(教育訓練給付制度とは)

教育訓練給付制度とは、働く人の主体的な能力開発の取り組みを支援し、雇用の安定と再就職の促進を図ることを目的とする雇用保険の給付制度である。

一定の条件を満たす雇用保険の一般被保険者（在職者）または一般被保険者であった者（離職者）が、厚生労働大臣の指定する教育訓練を受講し修了した場合、本人が教育訓練施設に支払った教育訓練経費の一定の割合に相当する額（上限あり）がハローワーク（公共職業安定所）から支給される。

(支給対象者)

教育訓練給付金の支給対象者（受給資格者）は、次の①または②のいずれかに該当する者であって、厚生労働大臣が指定する教育訓練を修了した者である。

① 雇用保険の一般被保険者

厚生労働大臣が指定した教育訓練の受講開始日において雇用保険の一般被保険者である者のうち、支給要件期間が3年以上である者。

② 雇用保険の一般被保険者であった者

受講開始日において一般被保険者でない者のうち、一般被保険者資格を喪失した日（離職日の翌日）以降、受講開始日までが1年（妊娠、出産、疾病などの理由により適用対象期間の延長が行われた場合は最大4年）以内であり、かつ支給要件期間が3年以上ある者。

ただし、一般被保険者の場合は、65歳の誕生日の前日に一般被保険者でなくなり、高年齢継続被保険者として資格が切り替わるため、受講開始日が66歳の誕生日の前日以降にある場合は支給の対象にならない。

また、過去に教育訓練給付金を受給したことがある場合には、そのときの受講開始日より前の被保険者であった期間は通算しない。このため、過去の受給開始日以降の支給要件期間が3年以上にならないと、新たな資格は得られない。また、このことから同時に複数の教育訓練講座の支給申請を行うことはできない。

（支給額）

厚生労働大臣が指定した教育訓練を受けて修了した場合、その受講のために受講者本人が教育訓練施設に対して支払った教育訓練経費（入学料、受講料最大1年分）の40%（支給要件期間が3年以上5年未満の者は20%）に相当する額がハローワークより支給される。

ただし、その40%（支給要件期間が3年以上5年未満の者は20%）に相当する額が20万円（支給要件期間が3年以上5年未満の者は10万円）を超える場合の支給額は20万円（支給要件期間が3年以上5年未満の者は10万円）とし、8,000円を超えない場合は教育訓練給付金は支給されない。

なお、支給要件期間5年を満了者が2003年4月30日以前に対象教育訓練の受講を開始した場合には、教育訓練経費の80%に相当する額がハローワークより支給される。また、上限は30万円（2001年1月1日より前に受講を開始した場合には、上限20万円）となる。

（指定講座）

教育訓練給付が支給されるのは、厚生労働大臣が指定した教育訓練講座を受講し、修了した場合である。指定を受けている講座については、中央職業能力開発協会のホームページにおける教育訓練給付制度厚生労働大臣指定教育訓練講座検索システム（<http://www.kyufu.javada.or.jp/kyuufu/jsp/index.jsp>）にまとめられているほか、各ハローワークに「厚生労働大臣指定教育訓練講座一覧」としてまとめられている。

関連ホームページ

- ・教育訓練給付の支給申請手続きについて

<http://www2.mhlw.go.jp/topics/seido/anteikyoku/kyouiku/index.htm>

- ・中央職業能力開発協会ホームページ

<http://www.javada.or.jp>

- ・教育訓練給付制度厚生労働大臣指定教育訓練講座検索システム

<http://www.kyufu.javada.or.jp/kyuufu/jsp/index.jsp>

JILPT 調査シリーズ No. 35
業務統計を活用した新規指標 2007

発行年月日 2007年6月29日
編集・発行 独立行政法人 労働政策研究・研修機構
〒177-8502 東京都練馬区上石神井4-8-23
(編集) 調査・解析部 (調査・統計データ担当) TEL:03-5903-6276
印刷・製本 株式会社 上野高速印刷

©2007

*労働政策研究報告書全文はホームページで提供しております。(URL:<http://www.jil.go.jp/>)