

JILPT 調査シリーズ

No. 67

2010年6月

# 高齢者の雇用・採用に関する調査

The Japan Institute  
for  
Labour Policy and Training

独立行政法人 労働政策研究・研修機構



# 高齢者の雇用・採用に関する調査

独立行政法人 労働政策研究・研修機構

The Japan Institute for Labour Policy and Training

## ま え が き

改正高年齢者雇用安定法が2006年4月から完全施行され、定年延長、継続雇用制度の導入などによる65歳までの段階的な雇用確保措置が事業主に義務付けられた。また、2007年10月から改正雇用対策法が施行され、募集・採用時の年齢制限の禁止が義務化された。そこで、当機構ではこうした高齢者雇用関連の法制度が整備される中で、各企業の高齢者の雇用や採用に関わる最近の取組み等を明らかにするため、「高齢者の雇用・採用に関する調査」を実施した。具体的には、60代前半の継続雇用の状況、60代前半の本格活用(正社員雇用)、65歳以降も含めた雇用確保、中途採用の状況等を調査し、高齢者がその意欲と能力を発揮し、年齢にかかわらず働くことができるような環境整備の在り方について検討を行うこととした。本書は、「高齢者の雇用・採用に関する調査」の調査結果の概要をまとめたものである。なお、本調査は、プロジェクト研究「人口減少下における全員参加型社会の在り方に関する調査研究」のサブ研究「高齢者の就労促進に関する研究」の調査という位置付けであり、本調査を用いたより詳細な分析については、別途、労働政策研究報告書としてとりまとめを行っている。

本書が、政策担当者、企業経営者、労働者をはじめ、高齢者の就労に関心を持つ方々に資するところがあれば、幸いである。

2010年2月

独立行政法人 労働政策研究・研修機構  
理事長 稲 上 毅

## 執筆担当者

氏名

所属

藤井 宏一

労働政策研究・研修機構統括研究員

(※)本調査シリーズの集計作業は古俣誠司労働政策研究・研修機構臨時研究協力員の協力を得た。

### 高齢者の就労促進に関する研究会メンバー

清家 篤 慶應義塾大学商学部教授（座長）

岩田克彦 職業能力開発総合大学校専門基礎学科教授

高木朋代 敬愛大学経済学部准教授

山田篤裕 慶應義塾大学経済学部准教授

山本克也 国立社会保障・人口問題研究所社会保障基礎理論研究部第四室長

大木栄一 職業能力開発総合大学校能力開発専門学科准教授

鹿生治行 高齢・障害者雇用支援機構情報研究部情報開発課

小野 旭 一橋大学名誉教授、労働政策研究・研修機構顧問

浜田浩児 労働政策研究・研修機構副所長

藤井宏一 労働政策研究・研修機構統括研究員

大塚崇史 労働政策研究・研修機構副統括研究員

堀 春彦 労働政策研究・研修機構副主任研究員

小野晶子 労働政策研究・研修機構副主任研究員

周 燕飛 労働政策研究・研修機構研究員

藤本 真 労働政策研究・研修機構研究員

馬 欣欣 労働政策研究・研修機構アシスタント・フェロー

(オブザーバー)

長門利明 厚生労働省職業安定局高齢・障害者雇用対策部企画課長（～平成21年7月）

吉永和生 厚生労働省職業安定局高齢・障害者雇用対策部企画課長（平成21年7月～）

## 目 次

### 第Ⅰ部 調査結果の概要

第1章 調査の概要	1
第1節 調査の趣旨	1
第2節 調査の方法	2
第2章 調査結果の概要	3
第1節 調査回答企業の主な属性	3
第2節 60歳到達後の正社員の雇用確保の状況	13
第3節 60代前半の継続雇用者の就業・処遇について	25
第4節 高齢者雇用の課題と今後の取組みについて	42
第5節 高齢者の中途採用について	50

### 第Ⅱ部 資料

「高齢者の雇用・採用に関する調査」調査票	57
付属統計表	75

## 第 I 部 調査結果の概要

# 第1章 調査の概要

## 第1節 調査の趣旨

改正高年齢者雇用安定法が2006年4月から完全施行され、定年延長、継続雇用制度の導入などによる65歳までの段階的な雇用確保措置が事業主に義務付けられた。改正高年齢者雇用安定法の高年齢者雇用確保措置義務年齢は、2006年度62歳、2007～2009年度63歳、2010～2012年度64歳、2013年度以降65歳となっている。また、2007年10月から改正雇用対策法が施行され、募集・採用時の年齢制限の禁止が義務化された。そこで、当機構ではこうした高齢者雇用関連の法制度が整備される中で、各企業の高齢者の雇用や採用に関わる最近の取り組み等を明らかにするため、「高齢者の雇用・採用に関する調査」（以下「今回調査」という。）を実施することとした。

今回調査は、改正高年齢者雇用安定法による65歳までの段階的な高年齢者雇用確保措置の施行（2006年4月）半年後の2006年10月に、当機構が、全国の300人以上の民間企業5000社について実施した「高年齢者の継続雇用の実態に関する調査」（以下「前回調査」という。）の2年後の調査であり、前回調査のフォローアップという性格ももっている。改正高年齢者雇用安定法の高年齢者雇用確保措置義務年齢は、前回調査時は62歳であり、今回調査時は63歳となっている。ただし、前回調査は、改正高年齢者雇用安定法施行直後ということもあり、300人以上規模の大企業中心で、60歳代前半の継続雇用制度の状況に焦点を当てていたのに対して、今回調査は、中小企業中心であり、継続雇用制度の活用者以外の状況も含め、また、60歳代前半だけでなく65歳以降の雇用確保、高齢者の中途採用等についても調査し、高齢者がその意欲と能力を発揮でき、年齢にかかわらず、いくつになっても働くことができるような環境整備の在り方について検討を行うこととした。前回調査結果については、労働政策研究報告書 No.83「高齢者継続雇用に向けた人事労務管理の現状と課題」（2007年）を参照されたい。

今回調査の主な調査項目は、

- I 60歳到達後の正社員の雇用確保の状況（定年制の状況、継続雇用制度の状況、60歳に到達する前の正社員等を対象とする制度の状況、正社員の60歳以降の継続雇用の実施状況）
- II 60代前半の継続雇用者の就業・処遇の状況（週所定労働時間・勤務状況、賃金水準の決定、処遇、配置）
- III 高齢者雇用の課題と今後の取組み（雇用の場の確保の課題、公的給付の支給状況、65歳より先の雇用確保の実施・検討状況）
- IV 高齢者の中途採用の状況（中途採用の状況、55歳以上の中途採用の状況、55歳以上の不採用の状況）

V 企業属性（会社の属性、売上げ・利益の状況、従業員の状況、賃金制度の状況、企業年金の状況、労働組合の有無等）

である。

調査の回答時点は特にことわりのない場合、2008年8月1日現在である。

本調査では、「正社員」とは、期間の定めのない雇用契約によって働く社員を指し、「従業員」とは、正社員のほか、パートタイマー・アルバイト・契約社員を含み、派遣社員・請負社員を除いている。

また、「再雇用制度」（定年年齢に達した者をいったん退職させた後、再び雇用する制度）または「勤務延長制度」（定年年齢に到達した者を退職させることなく引き続き雇用する制度）を一括りにして「継続雇用制度」と総称している。Ⅱの60代前半の継続雇用者は60歳に到達する前まで調査対象企業に正社員で勤務し、60歳以降も当該企業で雇用され続けている者で、定年到達前の従業員（定年制度がない企業の従業員も含む）及び定年到達後、継続雇用制度によって雇用されている従業員が含まれる。

本調査は、プロジェクト研究「人口減少下における全員参加型社会の在り方に関する調査研究」のサブ研究「高齢者の就労促進に関する研究」の調査という位置付けであり、本調査を用いたより詳細な分析については、別途、労働政策研究報告書としてとりまとめを行っている。

## 第2節 調査の方法

調査の方法の概要は以下のとおりである。

- (1) 調査対象 東京商工リサーチの企業情報から、農林漁業、鉱業、複合サービス業を除く、全国の従業員数50名以上の民間企業を15,000社、無作為に抽出した（「平成18年事業所・企業統計調査」の企業数に合わせて、業種・規模別に層化無作為抽出）。
- (2) 調査方法 郵送による調査票の配布・回収
- (3) 調査期間 平成20年8月17日から9月1日。調査時点は平成20年8月1日現在。
- (4) 有効回収数 3,867社 有効回収率25.8%



## 第2章 調査結果の概要

### 第1節 調査回答企業の主な属性

調査回答企業の主な属性は、以下のとおりである。

#### 1. 業種

回答企業（3,867社）のうち、製造業26.8%（1,036社）、卸売・小売業19.2%（744社）、サービス業16.3%（631社）、運輸業8.8%（340社）、建設業8.0%（311社）等となっており、非製造業計では70.9%（2,741社）となっている（図表2-1-1）。

図表2-1-1 回答企業の業種

(単位 %)	
総数(3867社)	100.0
建設業	8.0
一般機械器具製造業	3.1
輸送用機械器具製造業	2.4
精密機械器具製造業	1.7
電気機械器具製造業	3.9
上記以外の製造業	15.8
電気・ガス・熱供給・水道業	0.4
情報通信業	2.5
運輸業	8.8
卸売・小売業	19.2
金融・保険業	1.0
不動産業	0.8
飲食業・宿泊業	3.9
医療・福祉	1.9
教育・学習支援業	1.6
サービス業	16.3
その他	6.3
[製造業]	26.8
[非製造業]	70.9
無回答	2.3

#### 2. 企業規模（従業員規模）

回答企業（3,867社）のうち、企業規模（従業員規模）が1,000人以上3.4%（30社）、300～999人10.8%（419社）、100～299人36.2%（1,398社）、50～99人41.2%（1,595社）、49人以下6.7%（261社）で、規模（従業員数）無回答1.7%（64社）となっている。細かくみると、300～499人6.5%（250社）、500～999人4.4%（169社）であり、500人以上で7.7%（299社）である。また、300人以上では14.2%（549社）であり、299人以下が84.1%（3,254社）、99人以下で48.0%（1,856社）と中小規模の企業が多い。従業員数回答企業平均では262.0人である。

なお、調査対象は東京商工リサーチの企業情報から常用雇用50人以上の企業を業種・規模

別に層化し無作為抽出したが、回答企業には従業員規模50人未満の企業も含まれている。これは、調査票での従業員数の記載が50人未満の企業があったためである。その主な理由としては、データベースの最新更新時以降に、該当企業において従業員数の減少等が生じたこと等が考えられる（図表2-1-2）。

図表2-1-2 回答企業の企業規模（従業員規模）（n=3867）

(単位 %)	
総数(3867社)	100.0
99人以下	48.0
49人以下	6.7
50-99人	41.2
100-299人	36.2
100-199人	27.0
200-299人	9.1
300-999人	10.8
300-499人	6.5
500-999人	4.4
1000人以上	3.4
300人以上	14.2
500人以上	7.7
無回答	1.7

### 3. 設立年

企業の設立年は「1960～69年」が19.2%、「1970～79年」が17.8%等となっている（図表2-1-3）。

図表2-1-3 回答企業の設立年（n=3867）

(単位 %)								
総数 (3867社)	1949年 以前	1950～ 59年	1960～ 69年	1970～ 79年	1980～ 89年	1990～ 99年	2000年 以降	無回答
100.0	16.1	15.6	19.2	17.8	13.4	9.4	5.6	2.9

### 4. 売上高と営業利益の状況

売上高と営業利益について、5年前（設立5年未満は設立時）と比べた増減状況についてみると、売上高は「増加」（「増えた」＋「やや増えた」）企業が50.9%、「減少」（「減った」＋「やや減った」）企業は31.7%、「変わらない」が6.9%と「増加」が「減少」を上回っている。営業利益は「増加」（「増えた」＋「やや増えた」）企業が40.9%、「減少」（「減った」＋「やや減った」）企業は39.4%、「変わらない」が7.8%と「増加」が「減少」が若干上回っている（図表2-1-4）。

図表 2-1-4 売上高、営業利益の5年前との比較 (n=3867)

(単位 %)

	合計 (3867社)	増加	増加		変わらない	減少	減少		無回答
			増えた	やや増えた			やや減った	減った	
売上高	100.0	50.9	37.3	13.6	6.9	31.7	11.4	20.3	10.5
営業利益	100.0	40.9	27.1	13.8	7.8	39.4	11.8	27.6	12.0

## 5. 従業員、正社員等の状況

### (1) 正社員の人数、平均年齢、勤続年数

正社員数についてみると、1企業当たり「50～99人」が43.0%と4割以上を占めている。正社員が1人以上いる3,740社平均では171.9人(0人を含む3,742社では1企業平均171.8人)となっている(図表2-1-5)。正社員のうち女性については、1企業当たり「1～9人」28.7%、「10～19人」23.2%と19人以下で過半数を占めている。女性正社員が1人以上いる3,564社で1企業平均37.3人(0人を含む3,617社では1企業平均36.8人)となっている(図表2-1-6)。

図表 2-1-5 正社員の人数 (n=3867)

(単位 %)

総数 (3867社)	0人	1～49人	50～99人	100～149人	150～199人	200～299人	300人以上	無回答
100.0	0.1	18.2	43.0	14.2	6.8	6.6	8.0	3.2

図表 2-1-6 女性正社員の人数 (n=3867)

(単位 %)

総数 (3867社)	0人	1～9人	10～19人	20～29人	30～39人	40～49人	50～99人	100人以上	無回答
100.0	1.4	28.7	23.2	13.4	8.2	4.4	8.7	5.7	6.5

正社員の平均年齢は、「40～44歳」(31.7%)、「35～39歳」(28.3%)が多く、35～44歳層で全体の6割を占めており、回答企業(3,581社)平均では、40.3歳となっている(図表2-1-7)。正社員の平均勤続年数は、「10～14年」(27.2%)、「5～9年」(26.5%)が多く、回答企業(3,456社)平均では、11.7年となっている(図表2-1-8)。

図表 2-1-7 正社員の平均年齢 (n=3867)

(単位 %)

調査数 (3867社)	30歳未満	30～35歳未満	35～40歳未満	40～45歳未満	45～50歳未満	50歳以上	無回答
100.0	3.2	11.9	28.3	31.7	11.8	5.7	7.4

図表 2 - 1 - 8 正社員の平均勤続年数 (n=3867)

(単位 %)						
調査数 (3867社)	5年未満	5～10年 未満	10～15年 未満	15～20年 未満	20年以上	無回答
100.0	10.6	26.5	27.2	17.1	8.0	10.6

(2) 年齢別正社員、非正社員の雇用状況

年齢階級別正社員、非正社員の状況について、当該社員を雇用している企業割合について、正社員では54歳以下82.5%、55～59歳76.0%と8割前後に対して、60歳以上は大きく低下し、60～64歳は44.7%、65～69歳20.5%、70歳以上は正社員10.4%となっている。非正社員では、54歳以下55.0%、55～59歳40.0%に対して、60歳以上では、60～64歳49.9%、65～69歳32.8%、70歳以上17.7%となっている。当該雇用者がいる企業の1社平均の人数は、正社員は、54歳以下133.5人、55～59歳17.4人に対して、60歳以上は各年齢階級10人未満(60～64歳7.4人、65～69歳3.2人、70歳以上4.6人)となっている。非正社員は、54歳以下84.5人に対して、55～59歳16.0人、60～64歳14.8人、65～69歳は9.0人、70歳以上4.0人となっている。60歳以上では、正社員よりも非正社員を雇用している割合が高く、従業員数も非正社員の方が高い傾向にある(図表2-1-9)。

図表 2 - 1 - 9 年齢別・正社員、非正社員の雇用状況 (n=3867)

	(単位 %、人)					
	合計 (3867社)	雇用して いる	雇用して いない	無回答	1社平均 人数	(1社平均 人数(0人 含む))
正社員54歳以下	100.0	82.5	0.7	16.8	133.5	132.4
正社員55～59歳	100.0	76.0	7.2	16.8	17.4	15.9
正社員60～64歳	100.0	44.7	38.5	16.8	7.4	4.0
正社員65～69歳	100.0	20.5	62.8	16.7	3.2	0.8
正社員70歳以上	100.0	10.4	72.9	16.7	4.6	0.6
非正社員54歳以下	100.0	55.0	28.2	16.8	84.5	55.8
非正社員55～59歳	100.0	40.0	43.2	16.8	16.0	7.7
非正社員60～64歳	100.0	49.9	33.4	16.8	14.8	8.9
非正社員65～69歳	100.0	32.8	50.5	16.7	9.0	3.5
非正社員70歳以上	100.0	17.7	65.5	16.7	4.0	0.8

(注)1. 当該従業員数が1人以上と回答した企業を「雇用している」企業、0人と回答した企業を「雇用していない」企業とした。

(注)2. 1社平均人数は、「雇用している企業」について計算、「0人含む」は「雇用していない」企業も含めて計算したもの。

(3) 従業員数・正社員数の増減状況

5年前(設立後5年未満の企業は、設立時)と比べた従業員数、正社員数の増減をみると、従業員数は「±5%以内で増減」(25.9%)が最も多く、次いで「20%以上増加」(17.5%)となっており、正社員数も「±5%以内で増減」(25.7%)が最も多く、次いで「20%以上増加」(15.5%)となっており、5%以上増加とする企業割合が5%以上減少とする企業割合を

上回っている（図表2-1-10）。

図表2-1-10 従業員数・正社員数の5年前との増減（n=3867）

(単位 %)									
	調査数 (3867社)	20%以上 減少	10~20% 未満減少	5~10% 未満減少	±5%以 内で増減	5~10% 未満増加	10~20% 未満増加	20%以上 増加	無回答
従業員数	100.0	7.4	8.4	10.2	25.9	10.8	10.8	17.5	9.0
正社員数	100.0	7.5	9.6	12.2	25.7	10.9	9.9	15.5	8.8

## 6. 賃金制度の状況

### (1) 正社員の中で最も多い層

正社員の中で最も多い層は「高卒・男子」が50.2%と半数であり、次いで、「大卒・男子」の27.5%となっている。女子、特に大卒・女子と回答した企業数が少ない点、以下の分析の際、やや留意が必要である（図表2-1-11）。また、最も多い層が正社員全体に占める割合は、回答企業（3,336社）平均では59.5%であり、学歴・性別には「高卒・男性」は63.2%と割合が高い（図表2-1-12）。

図表2-1-11 正社員の中で最も多い層（n=3867）

(単位 社、%)							
	調査数	高卒・男子	高卒・女子	大卒・男子	大卒・女子	その他	無回答
企業数	3867	1943	260	1064	91	224	285
構成比	100.0	50.2	6.7	27.5	2.4	5.8	7.4

図表2-1-12 最も多い層が正社員に占める割合

(単位 %)						
	合計 (n=3336)	高卒・男子 (n=1767)	高卒・女子 (n=236)	大卒・男子 (n=968)	大卒・女子 (n=77)	その他 (n=196)
正社員に占める割合	59.5	63.2	53.6	54.7	48.4	55.2

(注)合計には、最多層無回答企業(n=92)を含む。

### (2) 正社員の中で最も多い層の初任給、各年齢時の平均的な給与月額

正社員の中で最も多い層の初任給額は、回答企業（3,221社）平均で187.5千円となっている。学歴・性別にみると、高卒・男子は181.3千円、高卒・女子は163.3千円、大卒・男子は203.7千円、大卒・女子の場合は203.1千円、その他は182.3千円となっている（図表2-1-13）。

図表 2-1-13 正社員の中で最も多い層の初任給額（平均値）

(単位 千円)

	合計 (n=3221)	高卒・男子 (n=1668)	高卒・女子 (n=234)	大卒・男子 (n=938)	大卒・女子 (n=84)	その他 (n=183)
初任給	187.5	181.3	163.3	203.7	203.1	182.3

(注)合計には、最多数無回答企業(114社)を含む。

正社員の中で最も多い層について、各年齢時の平均的な月給額を初任給を100としたときのおよその指数でみると、全体では、30歳時は135.3（初任給の平均額187.5千円に各年齢時の指数の平均値を乗じた額を試算すると、月額253.6千円）、40歳時167.8（同314.5千円）、45歳時186.7（同350.1千円）、50歳時203.9（同382.2千円）、55歳時が211.3（同396.2千円）とピークで給与額が初任給額の2倍強まで高まり、60歳直前が209.0（同391.8千円）の後、60代前半（＝60歳以降もフルタイム勤務で継続雇用された場合）は148.5（同278.3千円）と大きく低下する。

学歴・性別にみると、賃金カーブの傾き（初任給と賃金水準のピークとの比較）は、高卒・女子が最も低い。高卒・男子とその他はほぼ同じ賃金カーブを描く。大卒の賃金カーブの傾きが最も大きい。なお、大卒は男子も女子も同じような賃金カーブを描いている（図表 2-1-14）。

図表 2-1-14 正社員の中で最も多い層の各年齢時の平均的な月給額（初任給=100）

合計

	指数	金額(千円)
入社時(初任給) (n=3221)	100.0	187.5
30歳 (n=2605)	135.3	[253.6]
40歳 (n=2600)	167.8	[314.5]
45歳 (n=2557)	186.7	[350.1]
50歳 (n=2531)	203.9	[382.2]
55歳 (n=2451)	211.3	[396.2]
60歳直前 (n=2398)	209.0	[391.8]
60代前半 (n=2173)	148.5	[278.3]

(注)1.合計には最多層無回答を含む(入社時114社、30歳74社、40歳73社、45歳71社、50歳69社、55歳66社、60歳直前62社、60代前半58社)。

(注)2.60代前半は60歳以降もフルタイムで継続雇用された場合。

(注)3.[ ]は、初任給に各年齢時の指数を乗じた試算値。

高卒・男子

	指数	金額(千円)
入社時(初任給) (n=1668)	100.0	181.3
30歳 (n=1389)	135.7	[246.0]
40歳 (n=1387)	164.6	[298.4]
45歳 (n=1377)	182.8	[331.4]
50歳 (n=1373)	198.8	[360.5]
55歳 (n=1348)	206.1	[373.8]
60歳直前 (n=1329)	204.4	[370.7]
60代前半 (n=1239)	145.6	[264.1]

## 高卒・女子

	指数	金額(千円)
入社時(初任給) (n=234)	100.0	163.3
30歳 (n=185)	127.1	[207.6]
40歳 (n=182)	148.0	[241.6]
45歳 (n=181)	162.2	[264.9]
50歳 (n=177)	174.3	[284.6]
55歳 (n=175)	180.3	[294.4]
60歳直前 (n=175)	175.1	[285.9]
60代前半 (n=163)	144.6	[236.0]

## 大卒・男子

	指数	金額(千円)
入社時(初任給) (n=938)	100.0	203.7
30歳 (n=743)	136.4	[277.9]
40歳 (n=747)	177.5	[361.7]
45歳 (n=728)	199.8	[407.0]
50歳 (n=723)	221.4	[451.1]
55歳 (n=686)	230.8	[470.2]
60歳直前 (n=660)	227.9	[464.4]
60代前半 (n=568)	154.8	[315.5]

## 大卒・女子

	指数	金額(千円)
入社時(初任給) (n=84)	100.0	203.1
30歳 (n=61)	133.1	[270.4]
40歳 (n=60)	181.3	[368.3]
45歳 (n=55)	200.1	[406.5]
50歳 (n=54)	218.3	[443.5]
55歳 (n=45)	221.2	[449.3]
60歳直前 (n=45)	227.0	[461.0]
60代前半 (n=35)	152.7	[310.1]

## その他

	指数	金額(千円)
入社時(初任給) (n=183)	100.0	182.3
30歳 (n=153)	136.6	[249.0]
40歳 (n=151)	168.4	[307.0]
45歳 (n=145)	185.4	[338.0]
50歳 (n=135)	196.1	[357.4]
55歳 (n=131)	203.7	[371.2]
60歳直前 (n=127)	201.1	[366.6]
60代前半 (n=110)	153.8	[280.4]

## 7. 賃金と生産性の関係について

正社員の中で最も多い層の各年齢時点における賃金と生産性の関係について、まず、全体で見ると、無回答が多い点留意する必要があるが、「賃金>生産性」の割合は、入社時は53.1%で過半数で最も高いが、30歳時は6.1%、40歳時は2.2%、45歳時は2.9%と大きく低下し、その後は50歳時8.3%、55歳時16.6%、60歳直前22.6%と高まる。なお、60代前半(=60歳以

降もフルタイム勤務で継続雇用された場合)は15.2%と低下している。「賃金＝生産性」は、入社時は8.1%であるが、30歳時に39.1%と最も高くなり、40歳時以降は3割程度で安定して推移している(40歳時31.8%、45歳時31.9%、50歳時33.0%、55歳時31.8%、60歳直前28.8%、60代前半30.6%)。「賃金<生産性」は入社時が6.0%の後、30歳時23.6%と高まり、40歳代が3分の1程度(40歳時34.5%、45歳時32.4%)で最も高くなるが、その後低下し、50歳時24.8%、55歳時16.7%、60歳直前12.0%、60代前半14.1%となっている。この結果、「賃金>生産性」と「賃金<生産性」の関係をみると、入社時は「賃金>生産性」が「賃金<生産性」を大きく上回るが、30歳時から50歳時までは「賃金<生産性」が「賃金>生産性」を上回り、特に40歳代では、大幅に上回っている。55歳時には「賃金<生産性」と「賃金>生産性」がほぼ同数となり、60歳時は再び「賃金>生産性」が「賃金<生産性」を上回る。60代前半も「賃金>生産性」が「賃金<生産性」を若干上回る程度である。入社時は賃金が生産性を大きく上回るが、その後は40歳代をピークに生産性が賃金を上回り、55歳でほぼ均衡し、60歳直前では賃金が生産性を上回る。こうした傾向は大卒・女子を除き各学歴・性別でも同様である。(図表2-1-15)。

図表2-1-15 正社員の中で最も多い層の平均的な各年齢時における賃金と生産性の関係  
合計

		(単位 %)				
		合計	賃金>生産性	賃金＝生産性	賃金<生産性	無回答
入社時(初任給)	(n=3867)	100.0	53.1	8.1	6.0	32.8
30歳	(n=3867)	100.0	6.1	39.1	23.6	31.3
40歳	(n=3867)	100.0	2.2	31.8	34.5	31.5
45歳	(n=3867)	100.0	2.9	31.9	32.4	32.8
50歳	(n=3867)	100.0	8.3	33.0	24.8	34.0
55歳	(n=3867)	100.0	16.6	31.8	16.7	34.9
60歳直前	(n=3867)	100.0	22.6	28.8	12.0	36.6
60代前半	(n=3867)	100.0	15.2	30.6	14.1	40.1

(注)1.合計には、最多層無回答(285社)を含む。

2.60代前半は、60歳以降もフルタイムで継続雇用された場合。

高卒・男子

		(単位 %)				
		合計	賃金>生産性	賃金＝生産性	賃金<生産性	無回答
入社時(初任給)	(n=1943)	100.0	54.5	8.9	7.4	29.3
30歳	(n=1943)	100.0	6.4	40.9	24.7	28.0
40歳	(n=1943)	100.0	2.2	33.5	37.0	27.3
45歳	(n=1943)	100.0	3.1	34.7	33.8	28.4
50歳	(n=1943)	100.0	9.3	35.3	25.8	29.6
55歳	(n=1943)	100.0	18.2	34.0	18.0	29.8
60歳直前	(n=1943)	100.0	24.9	31.2	12.6	31.3
60代前半	(n=1943)	100.0	16.0	34.2	15.5	34.3



## 高卒・女子

(単位 %)

		合計	賃金>生産性	賃金=生産性	賃金<生産性	無回答
入社時(初任給)	(n=260)	100.0	55.0	9.6	7.3	28.1
30歳	(n=260)	100.0	6.2	41.2	25.8	26.9
40歳	(n=260)	100.0	3.8	35.8	33.5	26.9
45歳	(n=260)	100.0	5.0	35.4	31.2	28.5
50歳	(n=260)	100.0	8.8	37.3	25.0	28.8
55歳	(n=260)	100.0	15.8	36.9	17.3	30.0
60歳直前	(n=260)	100.0	21.2	33.1	13.5	32.3
60代前半	(n=260)	100.0	16.2	33.1	16.2	34.6

## 大卒・男子

(単位 %)

		合計	賃金>生産性	賃金=生産性	賃金<生産性	無回答
入社時(初任給)	(n=1064)	100.0	60.2	6.3	4.0	29.4
30歳	(n=1064)	100.0	6.8	41.0	24.8	27.4
40歳	(n=1064)	100.0	2.1	32.6	36.6	28.8
45歳	(n=1064)	100.0	2.6	31.5	35.9	30.0
50歳	(n=1064)	100.0	8.6	32.6	28.0	30.8
55歳	(n=1064)	100.0	17.3	32.2	17.3	33.2
60歳直前	(n=1064)	100.0	23.4	28.8	12.6	35.2
60代前半	(n=1064)	100.0	15.7	29.5	13.5	41.3

## 大卒・女子

(単位 %)

		合計	賃金>生産性	賃金=生産性	賃金<生産性	無回答
入社時(初任給)	(n=91)	100.0	41.8	15.4	7.7	35.2
30歳	(n=91)	100.0	4.4	38.5	25.3	31.9
40歳	(n=91)	100.0	4.4	29.7	27.5	38.5
45歳	(n=91)	100.0	4.4	28.6	26.4	40.7
50歳	(n=91)	100.0	6.6	35.2	15.4	42.9
55歳	(n=91)	100.0	15.4	30.8	6.6	47.3
60歳直前	(n=91)	100.0	19.8	23.1	7.7	49.5
60代前半	(n=91)	100.0	13.2	22.0	11.0	53.8

## その他

(単位 %)

		合計	賃金>生産性	賃金=生産性	賃金<生産性	無回答
入社時(初任給)	(n=224)	100.0	50.9	10.7	7.1	31.3
30歳	(n=224)	100.0	5.4	40.2	24.6	29.9
40歳	(n=224)	100.0	2.7	31.3	35.3	30.8
45歳	(n=224)	100.0	1.8	30.4	33.0	34.8
50歳	(n=224)	100.0	6.3	33.0	23.2	37.5
55歳	(n=224)	100.0	14.3	29.9	18.3	37.5
60歳直前	(n=224)	100.0	21.0	26.8	12.5	39.7
60代前半	(n=224)	100.0	17.9	27.2	14.7	40.2

## 8. 企業年金制度について

設けている企業年金制度(複数回答)をみると、「企業年金は設けていない」が40.4%と最も多いが、「厚生年金基金」が27.5%、「適格退職年金」が18.7%、「確定拠出企業年金」が10.1

%等となっている（図表2-1-16）。

図表2-1-16 設けている企業年金制度（複数回答）（n=3867）

(単位 %)

社（調 査 数 6 7	厚生 年金 基金	給規 付約 企業 ・ 年金 確定	給基 付金 企業 ・ 年金 確定	適 格 退 職 年 金	年確 定 拠 出 企 業	ンバキ ラヤ ンツ スシ プユ ラ・	いは企 設業 け年 て金 い制 な度	無 回 答
100.0	27.5	3.9	2.9	18.7	10.1	0.8	40.4	8.5

企業年金を設けている企業（1976社）について企業年金の支給開始年齢を尋ねると、無回答が35.5%と高い点留意が必要だが、「60歳」が56.0%と過半数となっている（図表2-1-17）。また、企業年金の支給期間は、無回答が53.2%と過半数である点留意が必要だが、「10年」が28.4%と最も多く、次いで「終身」が6.9%等となっている（図表2-1-18）。

図表2-1-17 企業年金の支給開始年齢（企業年金を設けている企業）（n=1976）

(単位 %)

調査数 (n=1976)	59歳以下	60歳	61～64歳	65歳	66歳以上	無回答
100.0	1.8	56.0	1.3	5.4	0.1	35.5

図表2-1-18 企業年金の支給期間（企業年金を設けている企業）（n=1976）

(単位 %)

調査数 (n=1976)	9年	10～	うち 10年	15～	うち 15年	20～	うち 20年	30年	一時 払い	終身	無回答
	以下	14年		19年		29年					
100.0	2.7	29.2	28.4	3.7	3.5	3.2	3.0	0.1	1.1	6.9	53.2

#### 9. 労働組合の有無、常設的な労使協議機関の有無

労働組合の有無について、「ある」企業が22.5%、「ない」企業が75.1%と4分の3の企業で労働組合がない。常設的な労使協議機関の有無について、「ある」企業が52.2%、「ない」企業が43.6%となっている（図表2-1-19）。

図表2-1-19 労働組合、常設的な労使協議機関の有無（n=3867）

(単位 %)

	調査数 (3867社)	ある	ない	無回答
労働組合	100.0	22.5	75.1	2.4
労使協議機関	100.0	52.2	43.6	4.3

## 第2節 60歳到達後の正社員の雇用確保の状況

### 1. 定年制

2008年8月1日現在、正社員の定年の有無について、「全員定年がある」92.8%、「定年がある正社員と、ない正社員がいる」2.0%であり、「定年制がある」企業は94.8%（3,665社）である。「全員、定年がない」1.6%（62社）となっている（図表2-2-1）。

図表2-2-1 定年制の有無の状況（n=3867）

(単位 %)

(3867社)	定年制がある	定年制がある		ない全員、定年がない	無回答
		全員定年がある	正社員と定年がある社員がいる		
100.0	94.8	92.8	2.0	1.6	3.6

定年制がある企業3,665社のうち、定年年齢（複数回答）についてみると、「60歳」が86.9%、ついで「65歳」が10.5%、「63歳」2.2%、「62歳」1.6%等であり、「70歳以上」は0.4%であり、「65歳以上計」では11.0%となっている（図表2-2-2）。「70歳以上」回答企業（14社）について内訳をみると「70歳」が57.1%となっている（図表2-2-3）。なお、複数の定年制があると回答した企業（定年制のある企業の2.3%（85社））では、最も多い定年年齢は「60歳」が54.1%、「65歳」が24.7%、「63歳」が7.1%となっている（図表2-2-4）。

図表2-2-2 定年のある企業の定年年齢の状況（複数回答を含む）（n=3665）

(単位 %)

定年のある企業 (3665社)	60歳	61歳	62歳	63歳	64歳	65歳	66歳	67歳	68歳	69歳	70歳以上	65歳以上計	無回答
100.0	86.9	0.8	1.6	2.2	0.3	10.5	0.1	0.0	0.0	-	0.4	11.0	0.2

(注) 67歳、68歳は回答企業数がともに1社のため、割合は0.0%表示となっている。

図表2-2-3 定年年齢70歳以上（複数回答を含む）企業の定年年齢の内訳（n=14）

(単位 %)

70歳以上計 (14社)	70歳	71歳	72歳	73歳	74歳	75歳	年齢無回答
100.0	57.1	7.1	-	-	-	7.1	28.6

図表 2-2-4 複数の定年年齢が設けられている企業の最も多い定年年齢 (n=85)

(単位 %)

定年制がある企業 (3665社)	複数の定年年齢が設けられている企業 (85社)	最も多い定年年齢												
		60歳	61歳	62歳	63歳	64歳	65歳	66歳	67歳	68歳	69歳	70歳以上	65歳以上計	無回答
(100.0)	(2.3)[100.0]	[54.1]	[2.4]	[2.4]	[7.1]	-	[24.7]	[1.2]	-	-	-	-	[25.9]	[8.2]

(注) ( )は定年制ありの企業に対する割合。

[ ]は複数の定年年齢が設けられている企業に対する割合。

定年年齢に関して、対象者が最も多い年齢に限定した集計結果でみると、「60歳」が86.1%と大多数、次いで「65歳」が9.2%、「63歳」1.8%、「62歳」1.3%等であり、「70歳以上」(実際は「70歳」)は0.2%であり、「65歳以上計」では9.4%となっている(図表2-2-5)。

図表 2-2-5 最も多い定年年齢の状況 (n=3867)

(単位 %)

総数 (3867社)	定年がある企業 (3665社)	最も多い定年年齢													な定年がない	無回答
		60歳	61歳	62歳	63歳	64歳	65歳	66歳	67歳	68歳	69歳	70歳	65歳以上計	無回答		
(100.0)	(94.8)[100.0]	[86.1]	[0.7]	[1.3]	[1.8]	[0.1]	[9.2]	[0.1]	-	-	-	[0.2]	[9.4]	[0.5]	(1.6)	(3.6)

(注) ( )は総数に対する割合。

[ ]は定年がある企業に対する割合。

## 2. 継続雇用制度

### (1) 継続雇用制度の実施状況

正社員の定年がある企業(3,665社)について、定年まで勤務した正社員を対象とする継続雇用制度(「再雇用制度」(定年年齢に達した者をいったん退職させた後、再び雇用する制度)または「勤務延長制度」(定年年齢に到達した者を退職させることなく引き続き雇用する制度))が「ある」企業が95.7%(3,506社)であり、「ない」企業は4.3%(157社)である。継続雇用制度がある企業について、制度の状況をみると、「再雇用制度のみ」が81.9%であり、「再雇用制度と勤務延長制度」が10.1%、「勤務延長制度のみ」は7.3%となっている(図表2-2-6)。

図表 2-2-6 継続雇用制度の状況(定年がある企業)(n=3665)

(単位 %)

定年制がある企業 (3665社)	継続雇用制度がある (3506社)	継続雇用制度がある			継続雇用制度がない	無回答
		再雇用制度のみを設けている	勤務延長制度のみを設けている	再雇用制度と勤務延長制度を設けている		
100.0	95.7(100.0)	(81.9)	(7.3)	(10.1)	4.3	0.1

(注) ( )は継続雇用制度がある企業に対する割合。

(2) 継続雇用制度の上限年齢

継続雇用制度がある企業(3,506社)のうち、上限年齢を「定めている」企業が79.9%(2,802社)で「定めていない」企業が19.7%(691社)である。継続雇用制度の上限年齢を定めている企業の上限年齢(複数回答)は「65歳」が86.5%と最も多く、次いで「63歳」10.4%、「64歳」7.8%、「70歳以上」3.0%となっており、「65歳以上計」では91.2%となっている(図表2-2-7)。「70歳以上」回答企業(85社)について内訳をみると「70歳」が57.6%となっている(図表2-2-8)。なお、複数の継続雇用制度の上限年齢がある企業(継続雇用制度の上限年齢を定めている企業の6.4%(180社))で最も多い上限年齢は「65歳」が52.2%、「64歳」が18.9%、「63歳」が10.0%となっている(図表2-2-9)。

図表2-2-7 継続雇用制度のある企業の継続雇用上限年齢の状況(複数回答を含む)  
(n=3506)

継続雇用制度のある企業(3506社)	定めている(2802社)	上限年齢(複数回答)														な定 い め て い	無 回 答
		6 0 歳	6 1 歳	6 2 歳	6 3 歳	6 4 歳	6 5 歳	6 6 歳	6 7 歳	6 8 歳	6 9 歳	以 上 0 歳	以 上 5 計 歳	無 回 答			
100.0	79.9(100.0)	(0.3)	(0.4)	(1.7)	(10.4)	(7.8)	(86.5)	(0.1)	(0.4)	(0.6)	(0.5)	(3.0)	(91.2)	(0.3)	19.7	0.4	

(注)( )は継続雇用上限年齢を定めている企業に対する割合。

図表2-2-8 継続雇用上限年齢70歳以上(複数回答含む)企業の上限年齢の内訳  
(n=85)

(単位 %)							
70歳以上計(85社)	70歳	71歳	72歳	73歳	74歳	75歳	年齢無回答
100.0	57.6	1.2	1.2	-	1.2	2.4	36.5

図表2-2-9 複数の継続雇用上限年齢が設けられている企業の最も多い上限年齢  
(n=180)

継続雇用の上限年齢を設けている企業(2802社)	複数の上限年齢が設けられている企業(180社)	最も多い上限年齢												
		6 0 歳	6 1 歳	6 2 歳	6 3 歳	6 4 歳	6 5 歳	6 6 歳	6 7 歳	6 8 歳	6 9 歳	以 上 0 歳	以 上 5 計 歳	無 回 答
(100.0)	(6.4)[100.0]	[0.6]	[1.7]	[0.6]	[10.0]	[18.9]	[52.2]	-	-	[1.1]	-	[2.8]	[56.1]	[12.2]

(注)( )は継続雇用の上限年齢を設けている企業に対する割合。

[ ]は複数の上限年齢が設けられている企業に対する割合。

継続雇用制度の上限年齢を定めている企業に関して、(当該企業の)対象者が最も多い上限年齢に限定した集計結果でみると、「65歳」が83.5%(上限年齢を定めている企業に対する割合)と大多数、次いで「63歳」が6.4%、「64歳」4.1%、「70歳」1.4%となっており、「65歳以上計」では86.3%となっている(図表2-2-10)。

図表 2-2-10 継続雇用制度のある企業の最も多い継続雇用の上限年齢の状況 (n=3506)

継続雇用 制度有り (3506社)	上限年齢 を定めて いる (2802社)	最も多い上限年齢														(単位 %)	
		6 0 歳	6 1 歳	6 2 歳	6 3 歳	6 4 歳	6 5 歳	6 6 歳	6 7 歳	6 8 歳	6 9 歳	7 0 歳	以 7 上 1 歳	以 6 上 5 計 歳	無 回 答	な 定 い め て い	無 回 答
[100.0]	[79.9]	[0.2]	[0.1]	[0.4]	[5.1]	[3.3]	[66.8]	[0.1]	[0.3]	[0.4]	[0.3]	[1.1]	[0.1]	[68.9]	[1.9]	[19.7]	[0.4]
	(100.0)	(0.2)	(0.1)	(0.5)	(6.4)	(4.1)	(83.5)	(0.1)	(0.3)	(0.5)	(0.4)	(1.4)	(0.1)	(86.3)	(2.3)		

(注)[ ]は継続雇用制度がある企業に対する割合。  
 (注)( )は上限年齢を定めている企業に対する割合。

### (3) 継続雇用制度の対象者

継続雇用制度がある企業について、その対象者を、「希望者全員」としている企業が29.8% (1,044社)、「希望者のうち、継続雇用制度の対象者についての基準に適合する者」とする企業が70.2% (2,460社) となっている (図表 2-2-11)。

図表 2-2-11 継続雇用制度の対象者 (継続雇用制度のある企業) (n=3506)

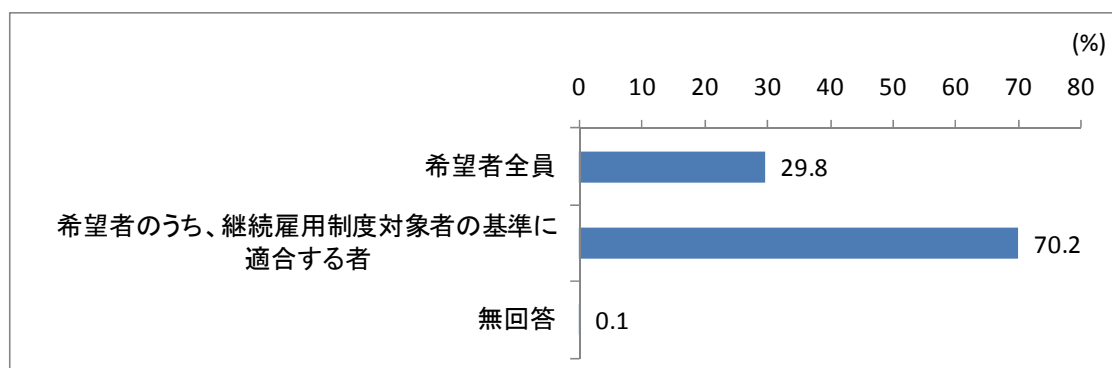

### (4) 継続雇用制度の基準の内容

継続雇用制度の対象者を「継続雇用制度の対象者についての基準に適合する者」とする企業 (2,460社) に、基準の内容 (複数回答) を尋ねると、「健康上支障がないこと」(91.1%)、「働く意思・意欲があること」(90.2%) が9割と高く、次いで「出勤率、勤務態度」(66.5%)、「会社が指示する職務内容に合意できること」(53.2%)「一定の業績評価」(50.4%)、「熟練や経験による技能・技術をもっていること」(30.9%)、「現職を継続できること」(30.2%) 等となっている (図表 2-2-12)。

### (5) 継続雇用制度の雇用・勤務形態

正社員を定年後、継続雇用した際の雇用・就業形態 (複数回答) については、「嘱託・契約社員」が79.4%、「正社員」23.0%、「パート・アルバイト」18.7%等となっている。最も該当者が多い雇用・就業形態についても、「嘱託・契約社員」が69.0%、「正社員」16.7%、「パート・アルバイト」5.8%等となっている (図表 2-2-13)。

図表 2-2-12 継続雇用制度の対象者の基準（複数回答）（継続雇用の対象者について基準に適合する者とする企業）（n=2460）

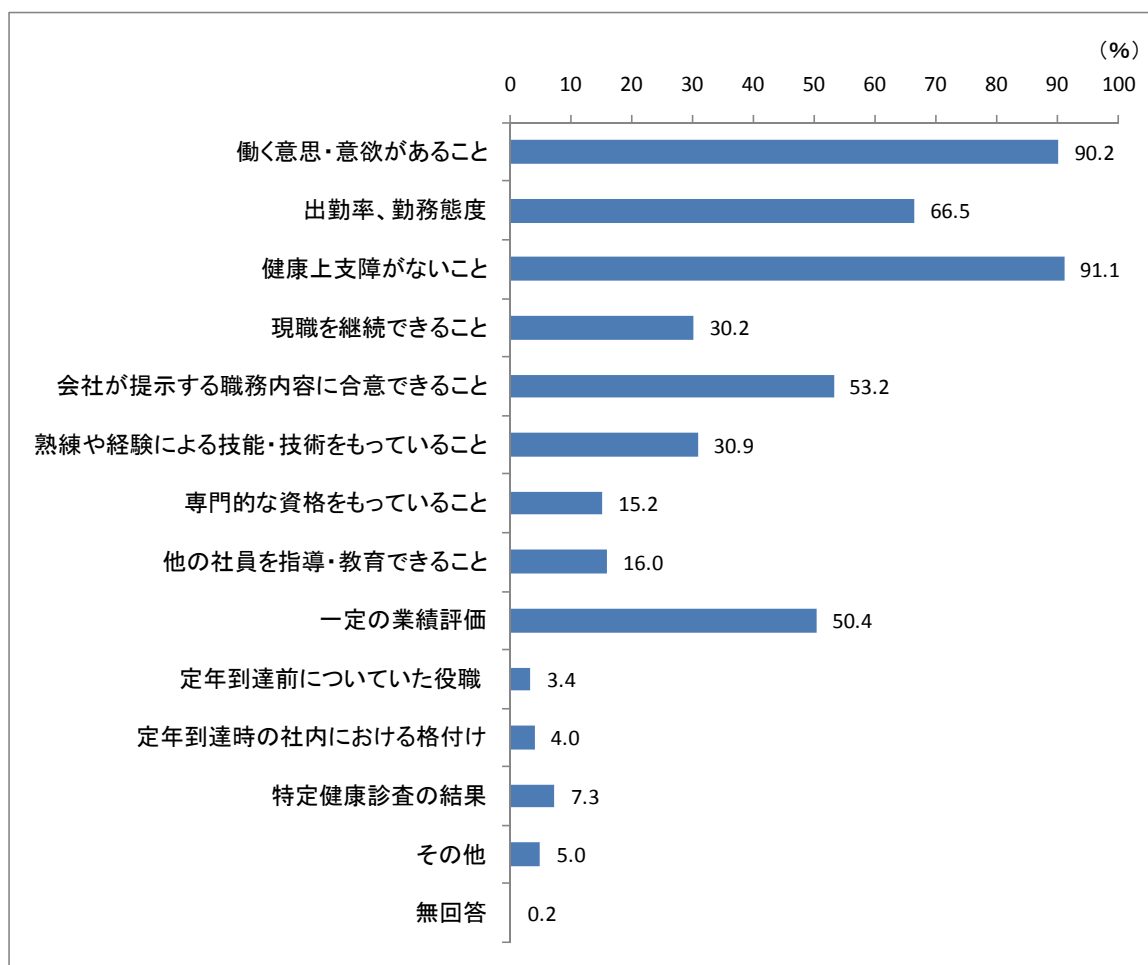

図表 2-2-13 継続雇用時の雇用・就業形態（複数回答）（継続雇用制度のある企業）（n=3506）

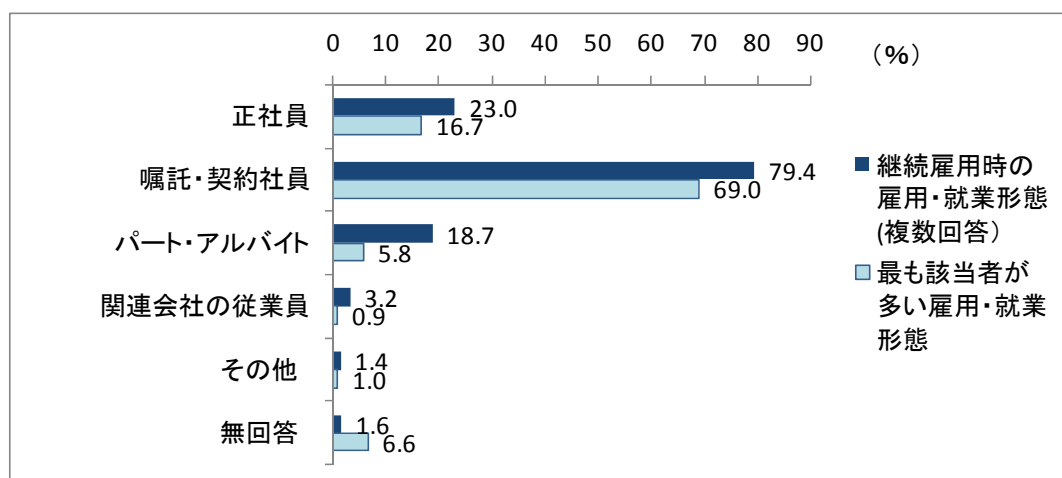

(6) 継続雇用制度の活用希望者及び適用者の状況

①継続雇用制度の活用を希望する人の割合

定年に到達した正社員のうち、毎年、何%程度の人が継続雇用制度の活用を希望しているか（過去3年間でのおよその平均）を尋ねると、「全員」が25.3%と最も多く、次いで「90～100%未満」が18.6%となっている。「定年到達者がいない」が16.3%あり、以下、「80～90%未満」が8.8%等となっている。なお、「定年到達者がいない」を除いた企業（2,933社）について集計すると「全員」が30.2%、「90～100%未満」が22.2%となっている（図表2-2-14）。

図表2-2-14 定年に到達した社員のうち継続雇用制度の活用を希望する人の割合  
（過去3年間でのおよその平均）（継続雇用制度のある企業）（n=3506（「定年到達者がいない」を除いた企業：n=2933））

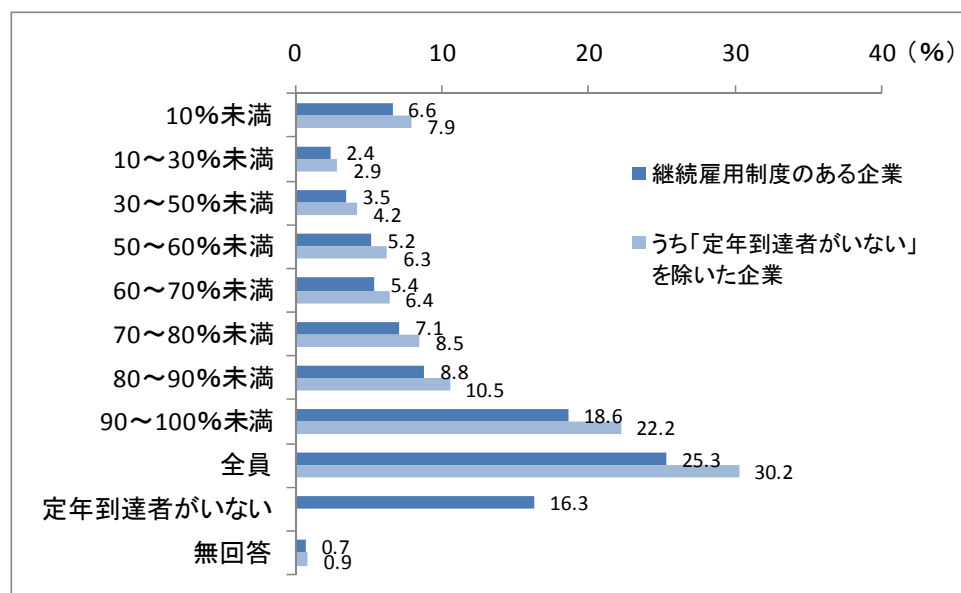

②実際に継続雇用される人の割合

継続雇用制度の活用を希望した正社員のうち、毎年、何%程度の人が実際に継続雇用されているか（過去3年間でのおよその平均）を尋ねると、「全員」が45.8%と最も多く、次いで「90～100%未満」が16.7%となっている。「定年到達者がいない」が16.0%あり、以下、「80～90%未満」、「10%未満」が4.8%等となっている。なお、「定年到達者がいない」を除いた企業（2,946社）について集計すると「全員」が54.4%で4分の3（74.3%）の企業で90%以上となっている（図表2-2-15）。



図表 2-2-15 継続雇用制度の活用を希望した正社員のうち、実際に継続雇用されている人の割合（過去3年間でのおよその平均）（継続雇用制度のある企業）（n=3506（「到達到達者がいない」を除いた企業：n=2946））

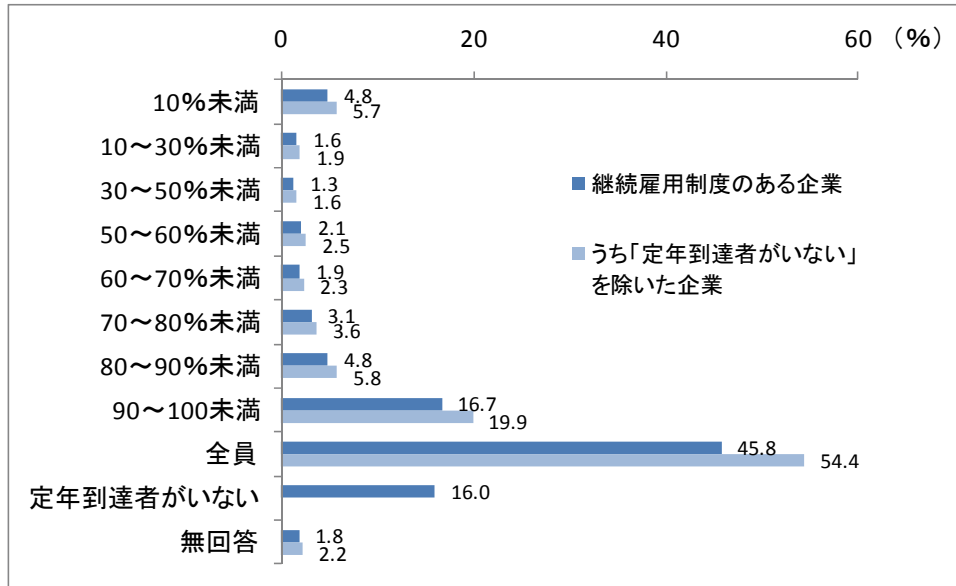

### 3. 60歳に到達する前の正社員等を対象とする制度

#### (1) 60歳以降の働き方や生活に関するセミナー・説明会の実施状況

60歳に到達する前の正社員を対象に、60歳以降の働き方や生活に関するセミナー・説明会を実施しているか尋ねたところ、「実施している」企業は14.4%（558社）と少なく、「実施していない」企業が84.1%（3,251社）となっている（図表2-2-16）。

セミナー・説明会の実施企業（558社）について、参加可能年齢を尋ねたところ、「無回答」が35.8%と多いものの、「59歳から」が32.1%、以下「58歳から」10.2%、「55歳から」8.8%、「50歳から」5.6%となっている（図表2-2-17）。

図表 2-2-16 60歳に到達する前の正社員を対象とする制度の実施状況（n=3867）

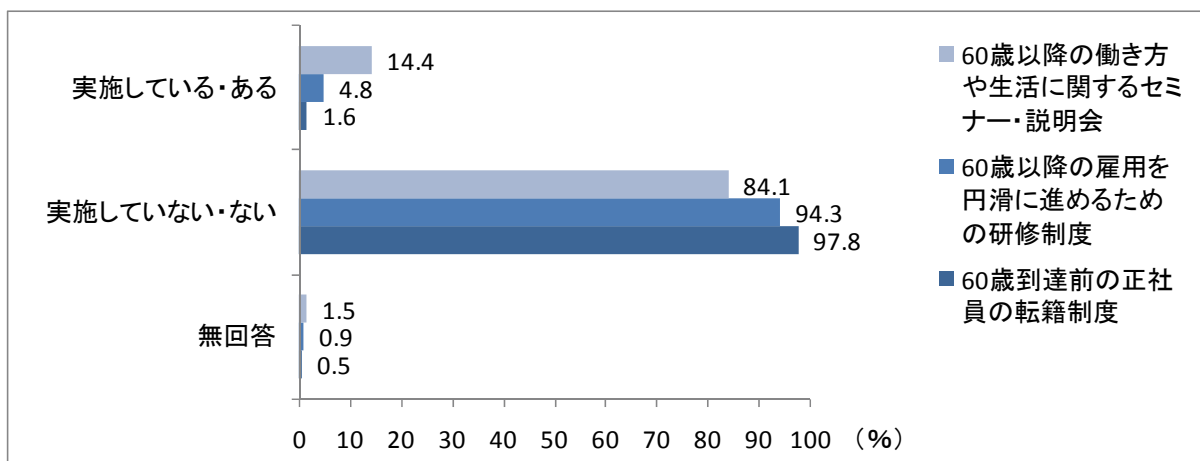

図表 2-2-17 60歳以降の働き方や生活に関するセミナー・説明会の参加可能年齢  
(セミナー・説明会の実施企業) (n=558)

		(単位 %)								
	調査数	49歳以下	50歳	51-54歳	55歳	56歳	57歳	58歳	59歳	無回答
セミナー・説明会の参加(n=558)	100.0	0.7	5.6	1.6	8.8	1.1	4.1	10.2	32.1	35.8

また、セミナー・説明会の参加者に60歳以降の状況について会社側から説明している項目(複数回答)を尋ねたところ、「賃金水準」80.3%、「雇用形態(正社員か、非正社員かなど)」79.9%、「雇用契約期間」76.7%等の順となっている(図表2-2-18)。

図表 2-2-18 60歳以降の働き方や生活に関するセミナー・説明会の説明項目  
(複数回答)(セミナー・説明会実施企業) (n=558)

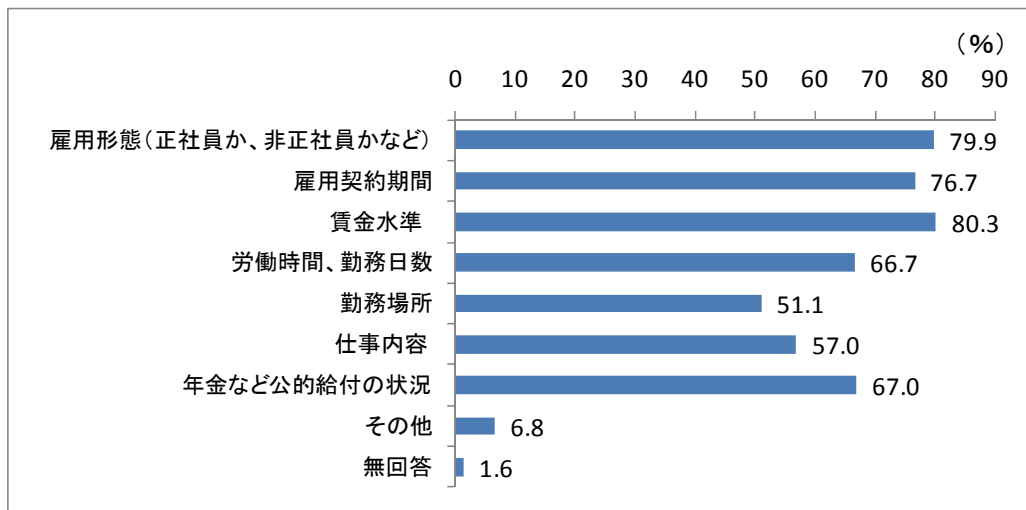

## (2) 60歳以降の雇用を円滑に進めるための研修の実施状況

60歳以降の雇用を円滑に進めるために、60歳に到達する前の正社員を対象に研修を実施しているか尋ねたところ、「実施している」企業は4.8% (186社)にとどまり、「実施していない」企業が94.3% (3,646社)となっている(前出図表2-2-16)。「実施している」企業に実施の目的(複数回答)を尋ねると、「60歳以降、継続して雇用された際の基本的な心構えに関するもの」が83.9%と最も多く、以下、「予想される仕事の変更に対応するためのもの」30.6%等となっている(図表2-2-19)。

図表 2-2-19 60歳以降の雇用を円滑に進めるための研修の実施目的  
(複数回答) (研修実施企業) (n=186)

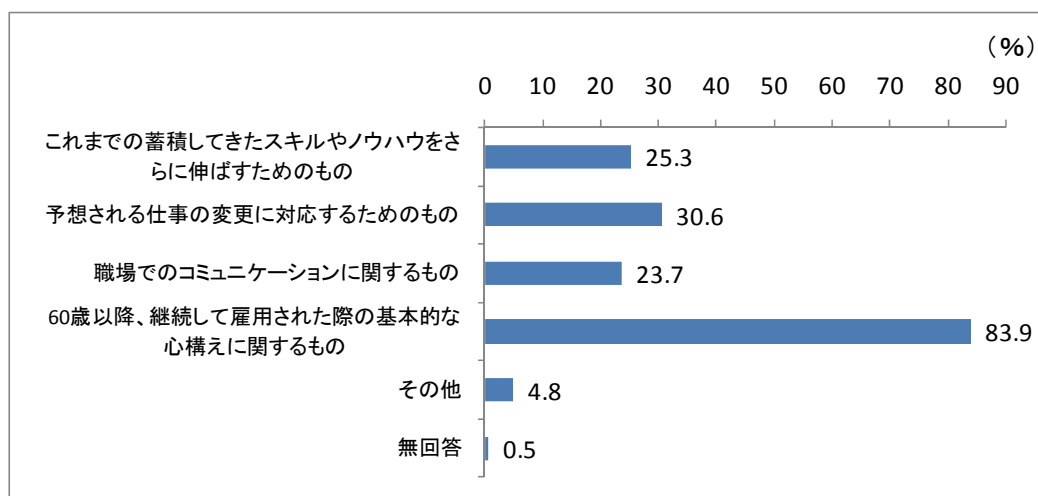

### (3) 他社への転籍制度の状況

60歳に到達する前の正社員を、他社に転籍させる制度の有無を尋ねたところ、転籍制度が「ある」企業は1.6% (63社)にとどまり、「ない」企業が97.8% (3,783社)となっている (前出図表 2-2-16)。転籍制度がある企業に、適用開始年齢を尋ねたところ、「無回答」が57.1%と過半数な点留意する必要があるが、「55歳から」12.7%、「50歳から」6.3%等となっている (図表 2-2-20)。

図表 2-2-20 60歳に到達する前の正社員を他社に転籍させる制度の適用開始年齢  
(転籍制度実施企業) (n=63)

		(単位 %)								
	調査数	49歳以下	50歳	51-54歳	55歳	56歳	57歳	58歳	59歳	無回答
他社に転籍させる制度(n=63)	100.0	9.5	6.3	4.8	12.7	4.8	—	3.2	1.6	57.1

### (4) 早期退職優遇制度、転職支援や独立開業支援のための取組みの実施状況

50歳以上の正社員を対象として、常設の早期退職優遇制度、転職支援のための取組み (転籍を除く)、独立開業支援のための取組み状況を尋ねたところ、「常設の早期退職優遇制度」の実施は4.7% (183社)にとどまっており、「転職支援のための取組み (転籍は除く)」の実施は0.7% (27社)、「独立開業支援のための取組み」の実施は0.6% (22社)と非常に少なくなっている (図表 2-2-21)。

各制度について①何歳以上の正社員が利用可能か、②前年 (2007年) 制度を利用した正社員の数について尋ねると、「常設の早期退職優遇制度」は、①制度を活用できる正社員の年齢は「50歳から」が28.4%、「55歳から」が22.4%、「45歳から」が19.1%、②前年活用した正社員がいる企業は64社 (制度のある企業の35.0%) で平均5.4人、「転職支援のための取組み (転

籍は除く)」は、①制度を活用できる正社員の年齢は「50歳から」が37.0%、「45歳から」が25.9%、②前年活用した正社員がいる企業は2社（制度のある企業の7.4%）で平均7.5人、「独立開業支援のための取組み」は、①制度を活用できる正社員の年齢は「55歳から」が31.8%、「45歳から」が22.7%、②前年活用した正社員がいる企業は4社（制度のある企業の18.2%）で平均2.5人となっている（図表2-2-22）。

図表2-2-21 50歳以上の正社員を対象とした取組みの実施状況（n=3867）

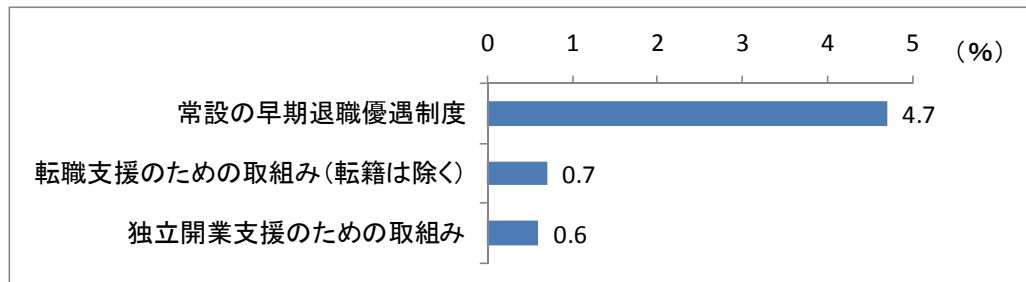

図表2-2-22 50歳以上の正社員を対象とした制度の活用状況（制度実施企業）

(単位 %、人)

	制度を活用できる年齢									2007年の活用者				
	合計	44歳以下	45～49歳	50～54歳		55～59歳		60歳以上	無回答	あり	なし	無回答		
			うち45歳	うち50歳	うち55歳					人数				
常設の早期退職優遇制度(n=183)	100.0	6.6	20.8	19.1	32.8	28.4	35.0	22.4	4.4	0.5	35.0	[5.4]	55.7	9.3
転職支援のための取組み(転籍は除く)(n=27)	100.0	3.1	29.6	25.9	37.0	37.0	11.1	3.7	3.7	7.4	7.4	[7.5]	74.1	18.5
独立開業支援のための取組み(n=22)	100.0	13.6	22.7	22.7	31.8	31.8	9.1	9.1	9.1	13.6	18.2	[2.5]	63.6	18.2

(注)1. 2007年の「活用者あり」は人数1人以上の記入があった企業、「活用なし」は人数0人と記入があった企業。

(注)2. [ ]内は2007年活用者がいた企業の平均活用人数。

#### 4. 正社員の60歳以降の継続雇用の状況

前年に自社で60歳を迎えた正社員のうち、どのくらいの割合の人が60歳以降も引き続き自社で雇用されているかを尋ねたところ、「全員」が34.0%と最も多く、「定年到達者がいない」が25.7%あり、以下、「90～100%未満」が13.2%等となっている。なお、「定年到達者がいない」を除いた企業（2,874社）について集計すると「全員」が45.8%で、6割強（63.5%）の企業が90%以上となっている（図表2-2-23）。

図表 2-2-23 前年60歳を迎えた正社員のうち60歳以降も引き続き自社で雇用された割合 (n=3867 (「定年到達者がいない」を除いた企業 : n=2874))

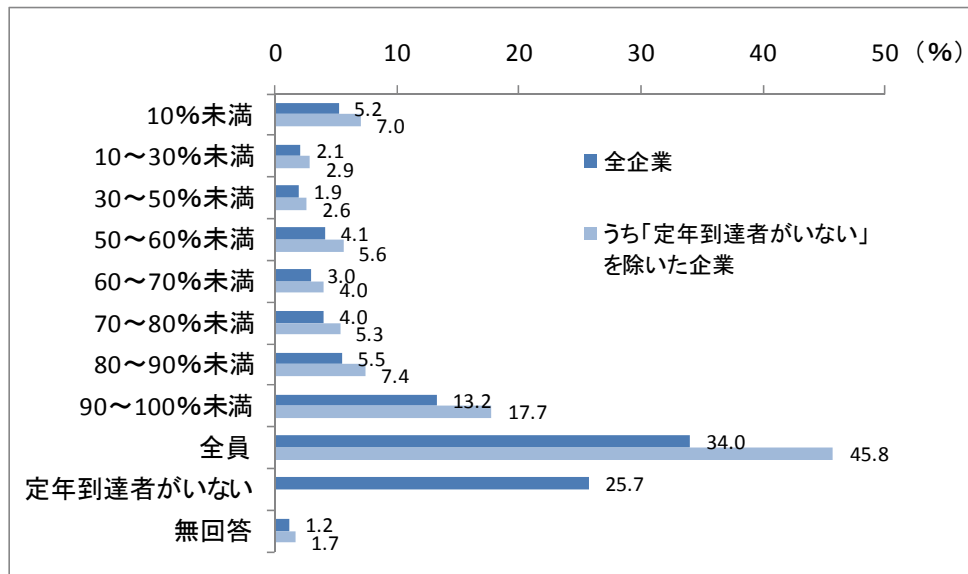

また、「全員」から「10%未満」を選んだ企業（回答企業の73.1%、2,826社）について、60歳を迎えた正社員を引き続き雇用する割合の3年前（2005年）との変化を尋ねたところ、「変わらない」が63.3%で最も多く、「増加した」が32.8%であり、「減少した」は2.4%にとどまっている（図表 2-2-24）。

図表 2-2-24 3年前（2005年）と比べた60歳を迎えた正社員を引き続き雇用する割合の変化（前年60歳を迎えた正社員のうち自社で引き続き雇用された割合が「全員～10%未満」の企業）(n=2826)

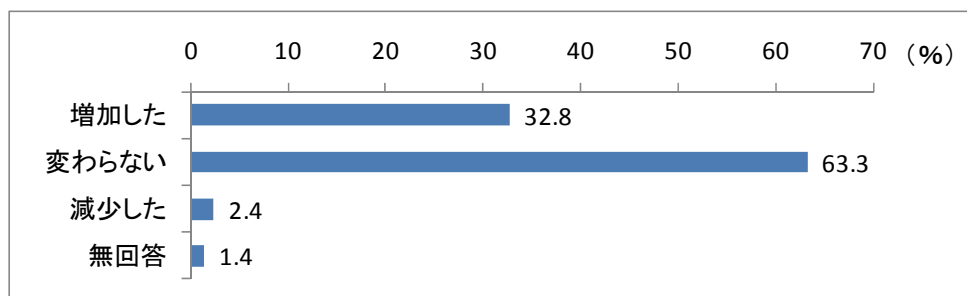

雇用割合が3年前と比べて増加した企業（928社）について、その要因（複数回答）を尋ねたところ、「高年齢者雇用安定法の改正に対応したため」48.2%、「継続雇用の希望者が増加したから」44.9%となっており、以下「団塊世代などの大量退職に対応するため」17.6%、「継続雇用制度の対象者の基準を変更したから」15.4%等となっている。また、最も影響力の強い要因と考えられるものは、「高年齢者雇用安定法の改正に対応したため」29.4%、「継続雇用の希望者が増加したから」29.0%となっており、以下「その他」9.1%、「団塊世代などの

大量退職に対応するため」8.5%等となっている（図表2-2-25）

図表2-2-25 3年前と比べて60歳を迎えた正社員を引き続き雇用する割合が増加した企業の増加要因（複数回答）（n=928）

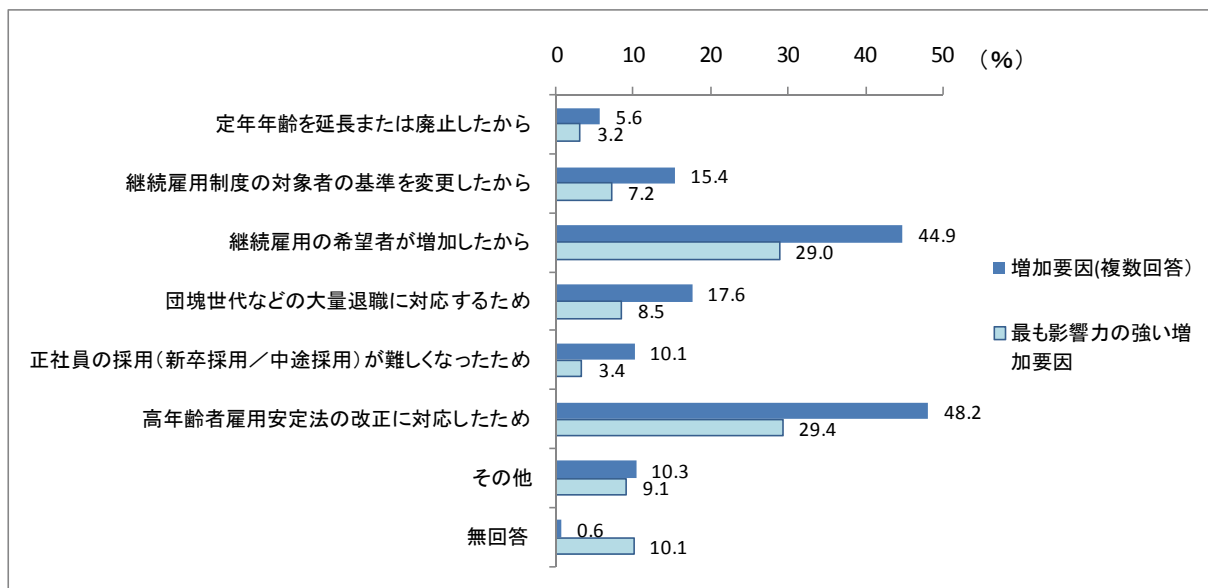

### 5. 10年前の50歳正社員の60歳までの勤続割合

10年前に自社で50歳を迎えた正社員の数を100%とすると、60歳まで勤続しているのはどの程度か尋ねたところ、「100%」が28.2%と最も多く、ついで「90~100%未満」が23.3%となっている。「無回答」の14.5%を除くと次いで「80~90%未満」が10.9%であり、また「0%」も6.2%みられる。過半数（51.5%）の企業で90%以上となっている（図表2-2-26）。

図表2-2-26 10年前に50歳を迎えた正社員のうち60歳まで継続している割合（n=3867）

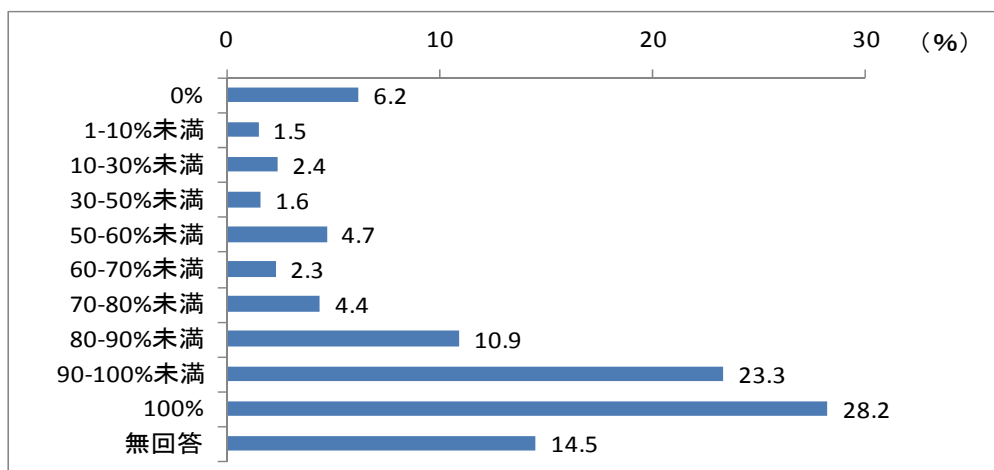

### 第3節 60代前半の継続雇用者の就業・処遇について

ここでの「継続雇用者」とは、60歳に到達するまで調査対象企業に正社員として勤続し、60歳以降も当該企業で雇用され続けている従業員（正社員または非正社員）のことを意味し、「60代前半」は60歳以上64歳以下を指す。

#### 1. 60代前半の継続雇用者の週所定労働時間・勤務状況

##### (1) 60代前半継続雇用者の週所定労働時間

60代前半の継続雇用者の週所定労働時間は、「40時間」が51.3%と最も多く、「35時間以上40時間未満」が35.8%となっており、（労働時間回答企業3,567社の）平均では39時間15分となっている（図表2-3-1）。

図表2-3-1 60代前半継続雇用者の週所定労働時間（n=3867）

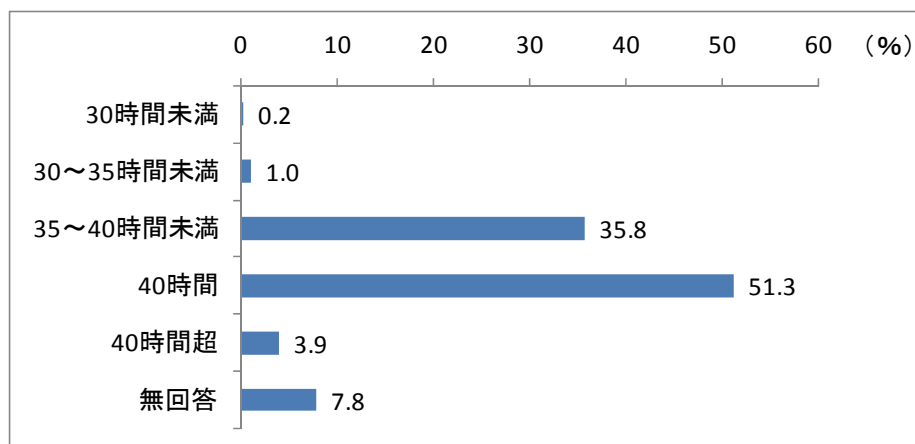

##### (2) 60代前半継続雇用者の週所定労働時間の定め方

60代前半の継続雇用されている従業員の週所定労働時間がどのように定められているか（複数回答）について、①定年到達前の従業員（定年制度がない企業の従業員も含む）、②定年到達後、継続雇用制度によって雇用されている従業員、それぞれについて尋ねたところ、①定年到達前の従業員では、「フルタイム勤務」が71.5%と最も多い。それ以外では「フルタイム勤務の4分の3程度」で3.4%等と少ない。なお、「無回答」が26.0%と比較的多くなっている。②定年到達後、継続雇用制度によって雇用されている従業員も、「フルタイム勤務」が71.4%と最も多いが、「フルタイム勤務の四分の三程度」が18.2%、「フルタイム勤務の二分の一程度」が7.1%ある。「無回答」は19.0%と比較的多くなっている（図表2-3-2）。

図表 2-3-2 60代前半の継続雇用者の週所定労働時間の定められ方（複数回答）  
 (n=3867)

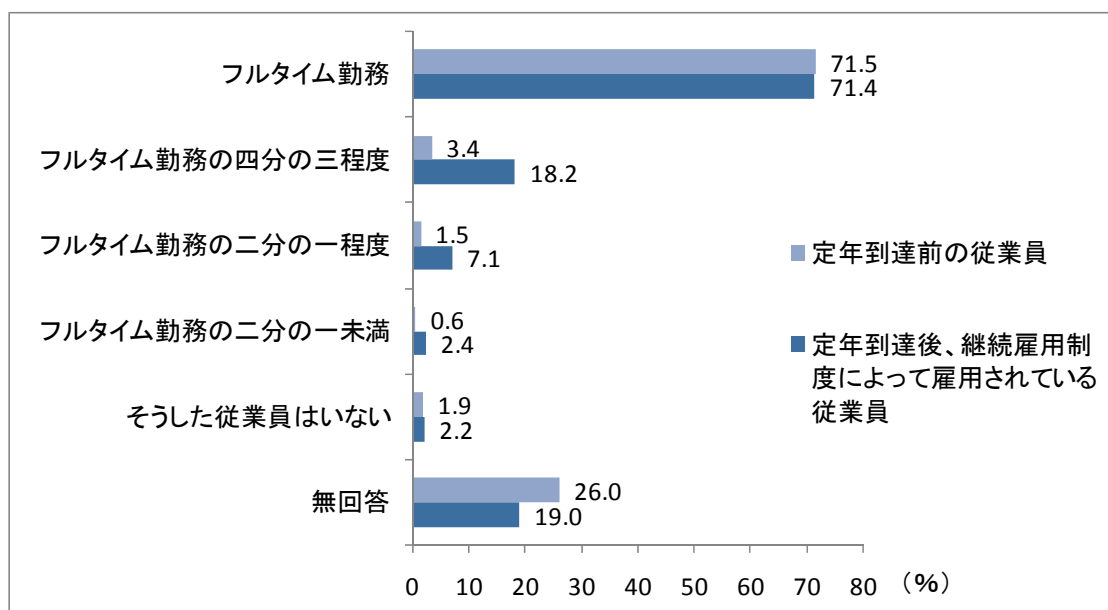

(3) 60代前半継続雇用者でフルタイム以外の就業時間を設定していない理由

①定年到達前の従業員、②定年到達後、継続雇用制度によって雇用されている従業員のいずれにおいても、フルタイム以外の就業時間の設定を行っていない企業(2,415社)について、その理由(複数回答)を尋ねたところ、「高齢者の積極的活用の趣旨からフルタイムが一番ふさわしいと考えるから」が50.1%で最も多く、次いで「業務の遂行が難しくなるから」が38.0%であり、以下「労働時間管理が難しいから」「その他」が9.6%となっている。なお、「無回答」が17.5%と比較的多くなっている(図表2-3-3)。

(4) 60代前半継続雇用者の雇用形態・勤務形態別の割合

60代前半の継続雇用者のうち、a.正社員でフルタイム勤務、b.正社員でフルタイム以外の勤務、c.正社員以外でフルタイム勤務、d.正社員以外でフルタイム以外の勤務について、それぞれの程度か割合を尋ねると、「a.正社員でフルタイム勤務」は、「100%」と回答した企業が26.9%、「0%」が49.1%、「c.正社員以外でフルタイム勤務」は「100%」が25.0%、「0%」が47.7%とこの2つに集中し、また、いずれも「フルタイム以外勤務」に比べ、「0%」の割合が低く、「100%」の割合が高くなっている。「b.正社員でフルタイム以外勤務」は「0%」が79.9%とかなり高い。「d.正社員以外でフルタイム以外勤務」も「0%」が67.4%と高い。なお、いずれの勤務状況も「無回答」が16%程度ある。この結果、平均では、「a.正社員でフルタイム勤務」37.9%、「c.正社員以外でフルタイム勤務」が37.5%と多く、「d.正社員以外でフルタイム以外の勤務」が9.6%であり、「b.正社員でフルタイム以外の勤務」1.7%とごくわずかである(図表2-3-4)。



図表 2-3-3 60代前半の継続雇用者でフルタイム以外の就業時間設定を行っていない理由（複数回答）（フルタイム以外の設定のない企業）（n=2415）

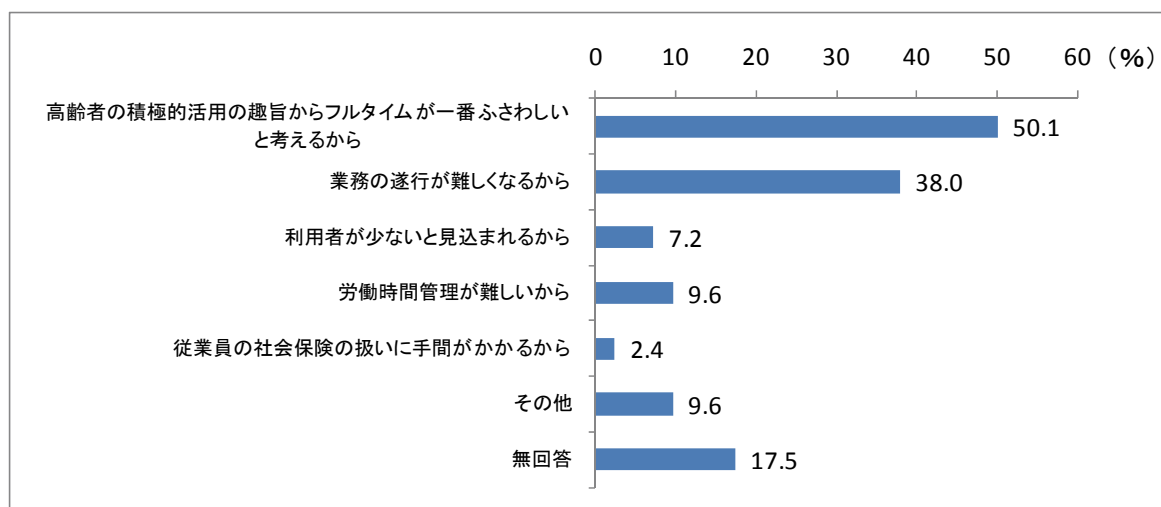

図表 2-3-4 60代前半の継続雇用者の勤務形態（n=3867）

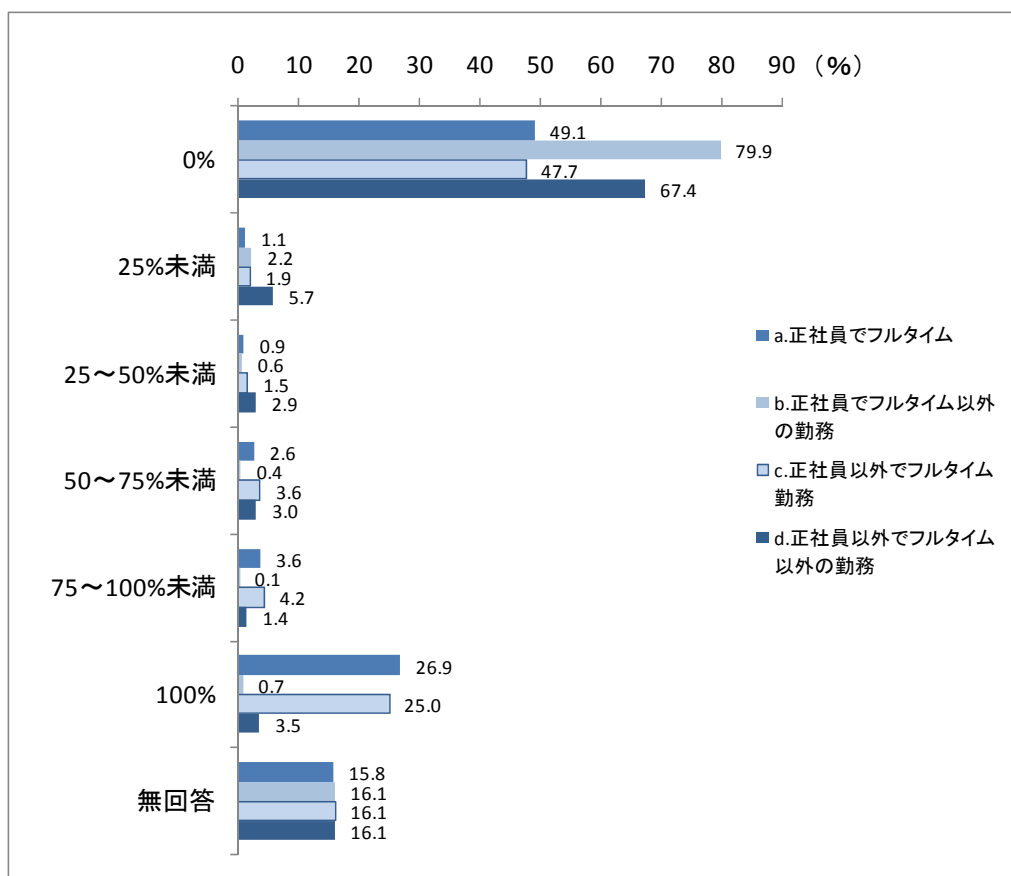

## 2. 60代前半の継続雇用者の賃金水準の決定について

60代前半の継続雇用者の賃金水準決定の際に考慮している点について、①定年到達前の従業員（定年制度がない企業の従業員の場合も含む）、②定年到達後、継続雇用制度によって雇

用されている従業員それぞれについて、i) あてはまるものすべて（複数回答）及びii) そのうち最も重視している項目を尋ねたところ、

①定年到達前の従業員は、i) 賃金水準決定の際考慮している点（複数回答）は、「担当する職務の市場賃金・相場」が32.5%、「業界他社の状況」が32.5%で多く、次いで「60歳到達時の賃金水準」が22.2%、「自社の初任給水準」が11.7%等であり、なお、「そうした従業員はいない」は6.2%であり、「無回答」が25.6%と高い。ii) そのうち最も重視している項目は、「担当する職務の市場賃金・相場」が30.0%と高く、次いで「業界他社の状況」が22.7%、「60歳到達時の賃金水準」が20.5%であり、以下「その他」8.6%、「自社の初任給水準」7.7%等となっている（対象企業2,639社）。

②定年到達後、継続雇用制度によって雇用されている従業員については、i) 賃金水準決定の際考慮している点（複数回答）は、「60歳到達時の賃金水準」が41.1%と最も多く、以下「高年齢雇用継続給付の受給状況」25.0%、「在職老齢年金の受給状況」22.2%、「担当する職務の市場賃金・相場」21.7%、「業界他社の状況」が18.9%等となっており、また、「そうした従業員はいない」は5.7%であり、「無回答」が17.1%と高い。ii) そのうち最も重視し

図表 2-3-5 ① 60代前半の継続雇用者の賃金水準決定の際に考慮している点  
（複数回答）（n=3867）

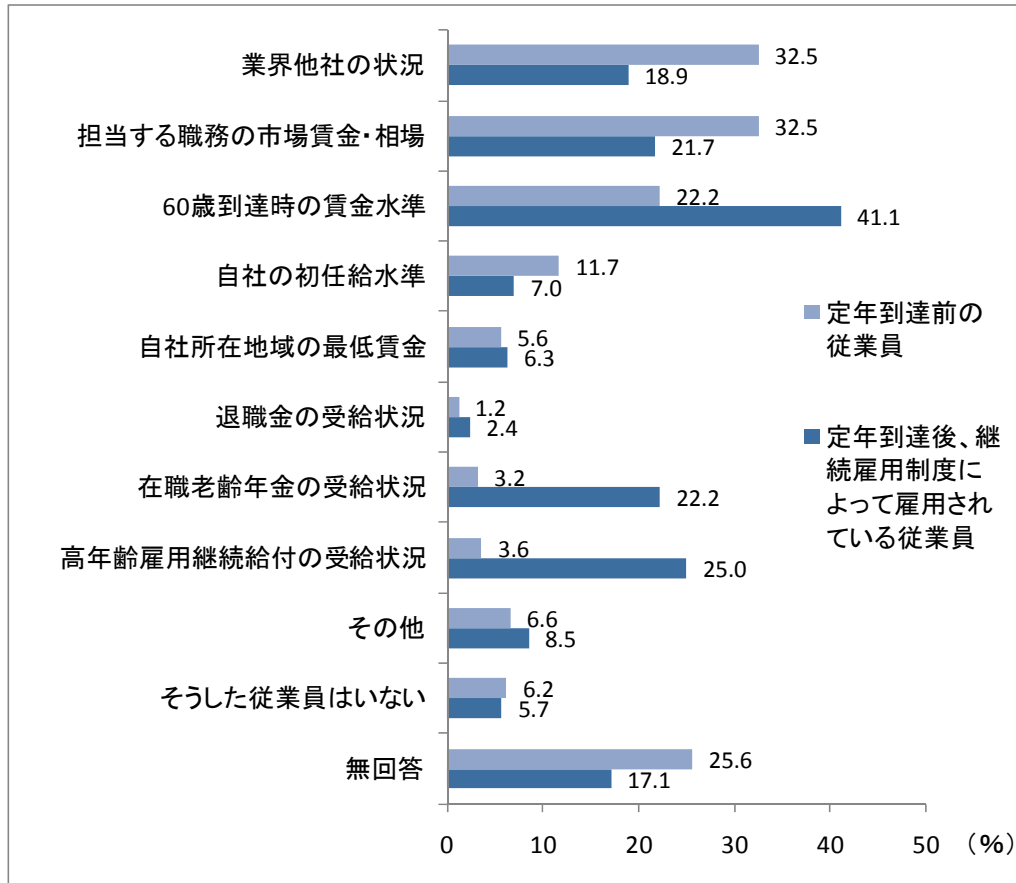

図表 2-3-5② 60代前半の継続雇用者の賃金水準決定の際に最も重視している点  
考慮している点（複数回答）で「業界他社の状況」～「その他」のいずれかに回答  
した企業（定年到達前 n=2639、継続雇用制度雇用 n=2987）

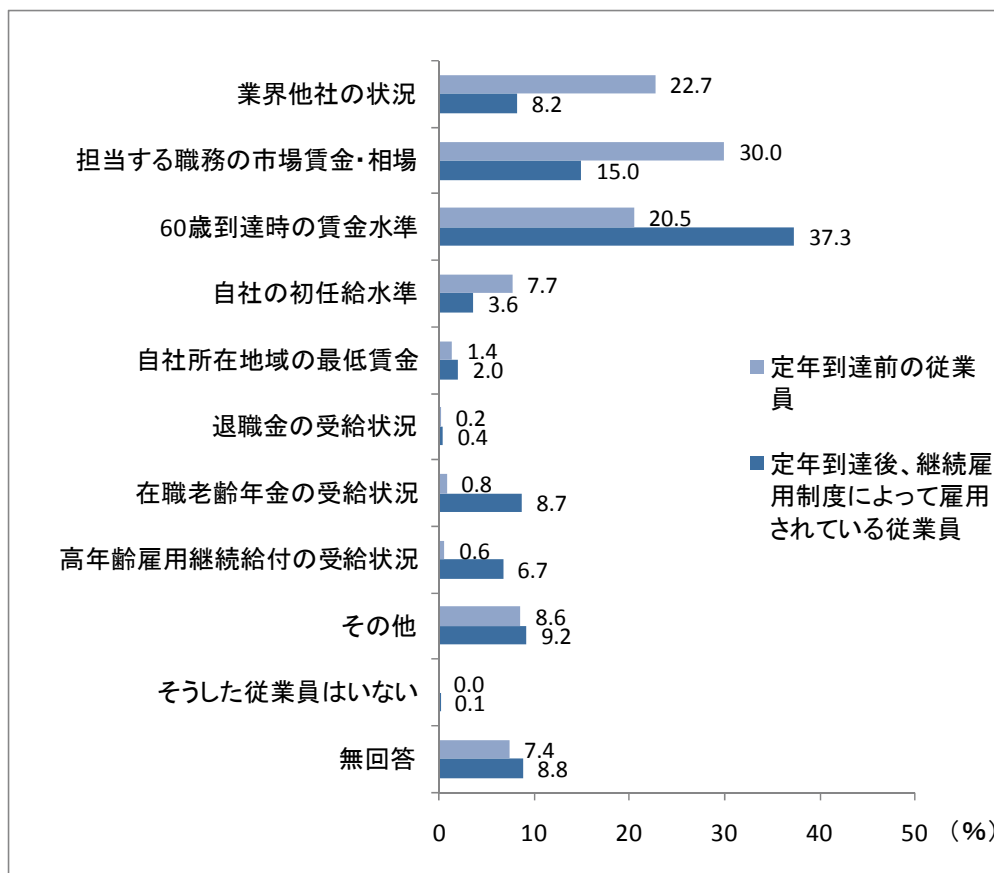

(注)「そうした従業員はいない」回答企業が定年到達前1社、継続雇用制度雇用2社あった。

ている項目は、「60歳到達時の賃金水準」が37.3%と最も多く、次いで「担当する職務の市場賃金・相場」15.0%であり、以下「その他」9.2%、「在職老齢年金の受給状況」8.7%、「業界他社の状況」が8.2%、「高年齢雇用継続給付の受給状況」6.7%等となっている（対象企業2,987社）（図表 2-3-5①②）。

### 3. 60代前半・フルタイム勤務の継続雇用者の状況について

#### (1) 60代前半・フルタイム勤務の継続雇用者のなかで最も多い形態

60代前半・フルタイム勤務の継続雇用者の中で最も多いものは、「定年到達後、継続雇用制度によって雇用されている従業員」が57.4%（2,219社）（60代前半のフルタイム勤務従業員のいると回答した企業の77.8%）、「定年到達前の従業員（定年制度がない企業の従業員も含む）」が16.3%（632社）（60代前半のフルタイム勤務従業員のいると回答した企業の22.2%）、「60代前半のフルタイム勤務の従業員はいない」が15.0%（580社）、無回答が11.3%であり、60代前半のフルタイム勤務の従業員がいると回答した企業は、73.7%（2,851社）となっている。（図表 2-3-6）。

図表 2-3-6 60代前半・フルタイム勤務の継続雇用者で最も多い従業員 (n=3867)

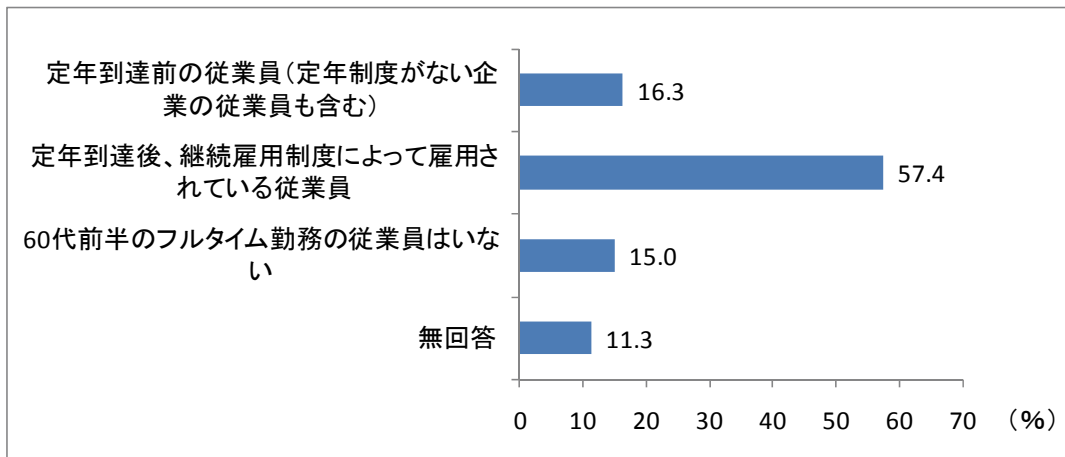

(2) 最も多い形態の60代前半・フルタイム勤務の継続雇用者の61歳時点の賃金水準

60代前半のフルタイム勤務の従業員がいると回答した企業(2,851社)について、最も多い形態の60代前半・フルタイム勤務の継続雇用者の、61歳時点での賃金(給与と賞与などを合計した年間賃金)を、60歳直前の水準を100として比べるとどの程度になるか、①最高水準、②平均的な水準、③最低水準について尋ねたところ、無回答の割合が高い点留意が必要であるが、「60代前半・フルタイム勤務継続雇用者」全体では、①最高水準では、「無回答」を除くと「100」が19.6%でもっとも多く、「80~89」が12.5%、「70~79」が11.1%、「60~69」が9.9%等となっており、80以上が4割(40.6%)を占め、平均では81.7となっている。なお、無回答の割合が33.5%と3分の1ある。②平均的水準では、「無回答」を除くと「60~69」が18.5%、「70~79」が18.1%で多く、「80~89」が12.2%、「100」が10.2%等となっており、「60~79」で4割弱(36.6%)を占め、平均では71.1%となっている。なお、無回答が20.6%ある。③最低水準は、「無回答」を除くと「60~69」が15.6%で多く、「50~59」が13.5%、「70~79」が11.0%、「40~49」が6.5%等となっており、「50~79」で4割(40.2%)を占め、平均は63.6となっている。無回答が34.9%と3分の1ある。

このうち、最も多い60代前半・フルタイム勤務の継続雇用者が「定年到達前の従業員」の場合(632社)では、①最高水準が、「無回答」を除くと「100」が32.3%と最も多く、ついで「90~99」の7.0%、「80~89」の6.6%、「70~79」の6.2%等で、平均は90.6%となっており、無回答が36.4%と高い。②平均的水準は、「無回答」を除くと「100」が24.8%、ついで「70~79」が11.7%、「80~89」が11.4%、「60~69」の10.9%等で、平均は81.5となっており、無回答が25.5%と4分の1ある。③最低水準は、「無回答」を除くと「100」が16.5%、ついで「60~69」が10.0%、「70~79」が8.9%、「50~59」が8.7%等で、平均は74.8となっており、無回答は39.2%と約4割を占め高い。

最も多い60代前半・フルタイム勤務の継続雇用者が「定年到達後、継続雇用制度によって雇用されている従業員」の場合(2,219社)は、①最高水準が、「無回答」を除くと、「100」

が16.0%、「80～89」が14.1%、「70～79」が12.5%、「60～69」が11.3%等で、平均は79.3であり、無回答32.7%と3割強ある。②平均的水準は、「無回答」を除くと、「60～69」が20.6%、「70～79」が19.9%と多く、「80～89」が12.4%、「50～59」が11.5%等で、平均は68.4であり、無回答19.2%と約2割である。③最低水準は、「無回答」を除くと、「60～69」が17.3%、「50～59」が14.9%、「70～79」が11.6%、「40～49」が7.7%等で、平均は60.7であり、無回答が33.6%と3分の1ある。

60代前半・フルタイム継続雇用者の60歳直前と比べた61歳時点の賃金水準は、「定年到達前の従業員」の場合、「100」とする企業が多いが、平均的水準、最低水準では、60～70台の企業も多くなっている。「定年到達後、継続雇用制度によって雇用されている従業員」の場合、60～70台が比較的多く、その上下に分布し、最低水準では50未満も若干みられている。平均値ベースでは、「定年到達前の従業員」に比べ「定年到達後、継続雇用制度によって雇用されている従業員」は10ポイント以上低くなっている（図表2-3-7①～④）。

図表2-3-7① 60代前半・フルタイム継続雇用者の61歳時点の賃金水準  
 (60歳直前=100) (60代前半・フルタイム勤務の継続雇用者がいる企業)  
 (n=2851)

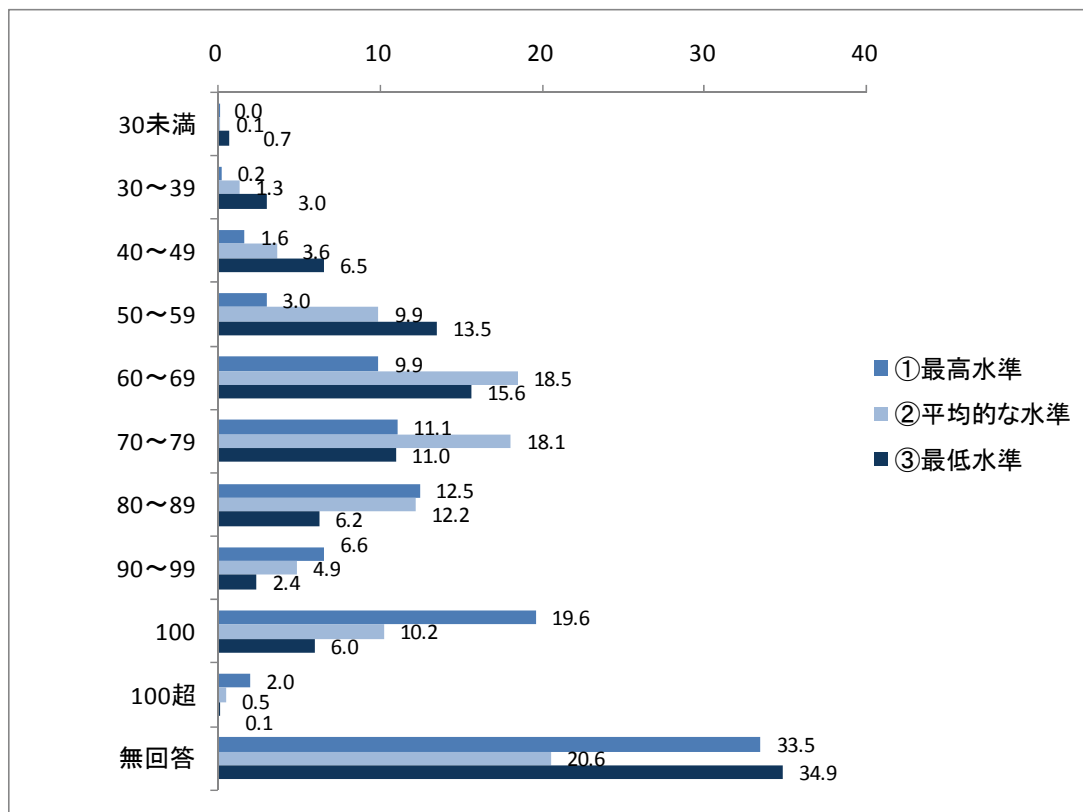

(注) 最高水準の30未満は、回答企業数が1社のため、割合は0.0%表示となっている。

図表 2-3-7 ② 定年到達前従業員の61歳時点の賃金水準（60歳直前=100）（最も多い60代前半・フルタイム勤務の継続雇用者が「定年到達前の従業員」と回答した企業）（n=632）

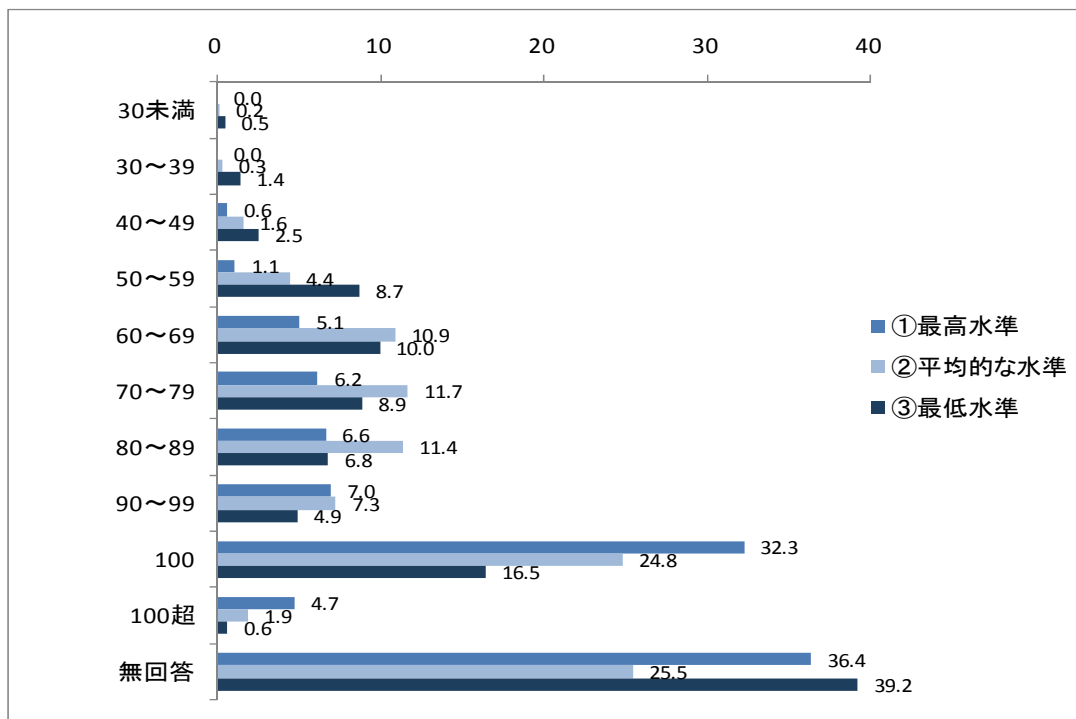

図表 2-3-7 ③ 定年到達後、継続雇用制度によって雇用されている従業員の61歳時点の賃金水準（60歳直前=100）（最も多い60代前半・フルタイム勤務の継続雇用者が「定年到達後、継続雇用制度によって雇用されている従業員」と回答した企業）（n=2219）

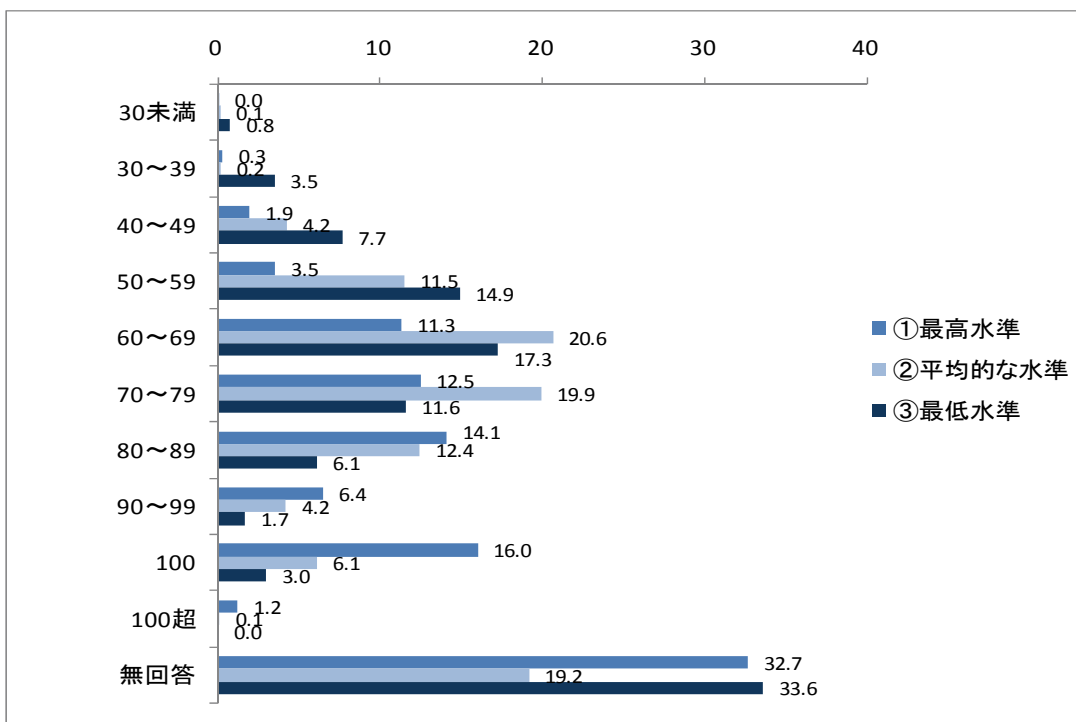

(注) 最高水準の30未満は、回答企業数が1社のため、割合は0.0%表示となっている。

図表 2-3-7④ 60代前半・フルタイム継続雇用者の61歳時点の賃金水準  
(平均値、60歳直前=100)

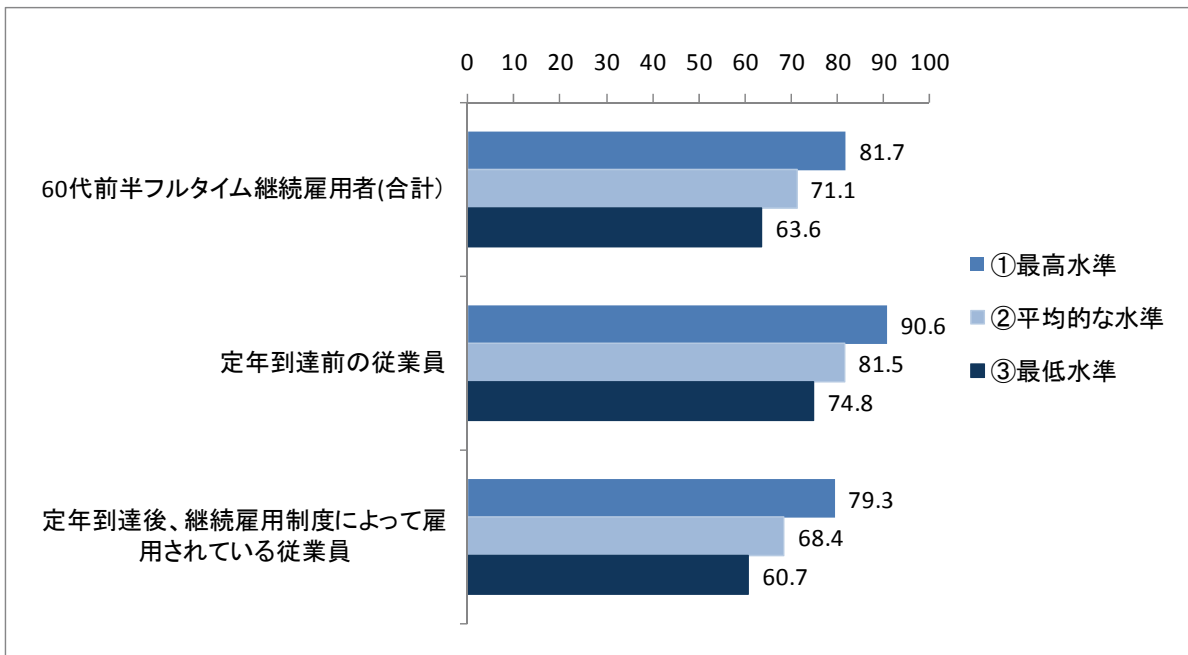

(3) 最も多い形態の60代前半・フルタイム勤務の継続雇用者の平均的な年収

60代前半・フルタイム勤務の従業員がいると回答した企業(2,851社)について、最も多い形態の60代前半・フルタイム勤務の継続雇用者の平均的な年収(年収には賃金・賞与のほか、企業年金、公的給付(在職老齢年金・高年齢雇用継続給付)も含む)はどの程度かを尋ねたところ、「60代前半・フルタイム勤務継続雇用者」全体では、無回答を除くと、300万円台が28.8%で最も多く、ついで400万円台が19.6%で、この2階層で半数弱(48.3%)であり、200万円台が11.2%、500万円台が9.1%等であり、平均では414.4万円(回答企業2,187社)となっている。無回答が23.3%ある点、留意が必要である。

このうち、「定年到達前の従業員」(632社)は、無回答を除くと、300万円台が22.9%で最も多く、ついで400万円台が18.5%で、200万円台が12.7%、500万円台が10.6%、700万円以上が4.9%等であり、平均は424.3万円(回答企業482社)となっている。無回答が23.7%ある点、留意が必要である。

「定年到達後、継続雇用制度によって雇用されている従業員」(2,219社)では、無回答を除くと、300万円台が30.4%で最も多く、ついで400万円台が19.9%で、この2階層で過半数(50.3%)であり、200万円台が10.7%、500万円台が8.7%等であり、平均411.6万円(回答企業1,705社)となっている。無回答が23.2%ある点、留意が必要である(図表2-3-8①、②)。

図表 2-3-8 ① 60代前半・フルタイム勤務継続雇用者の平均的な年収（60代前半・フルタイム勤務の継続雇用者がいる企業）（n=2851）（定年到達前:n=632、継続雇用制度雇用:n=2219）

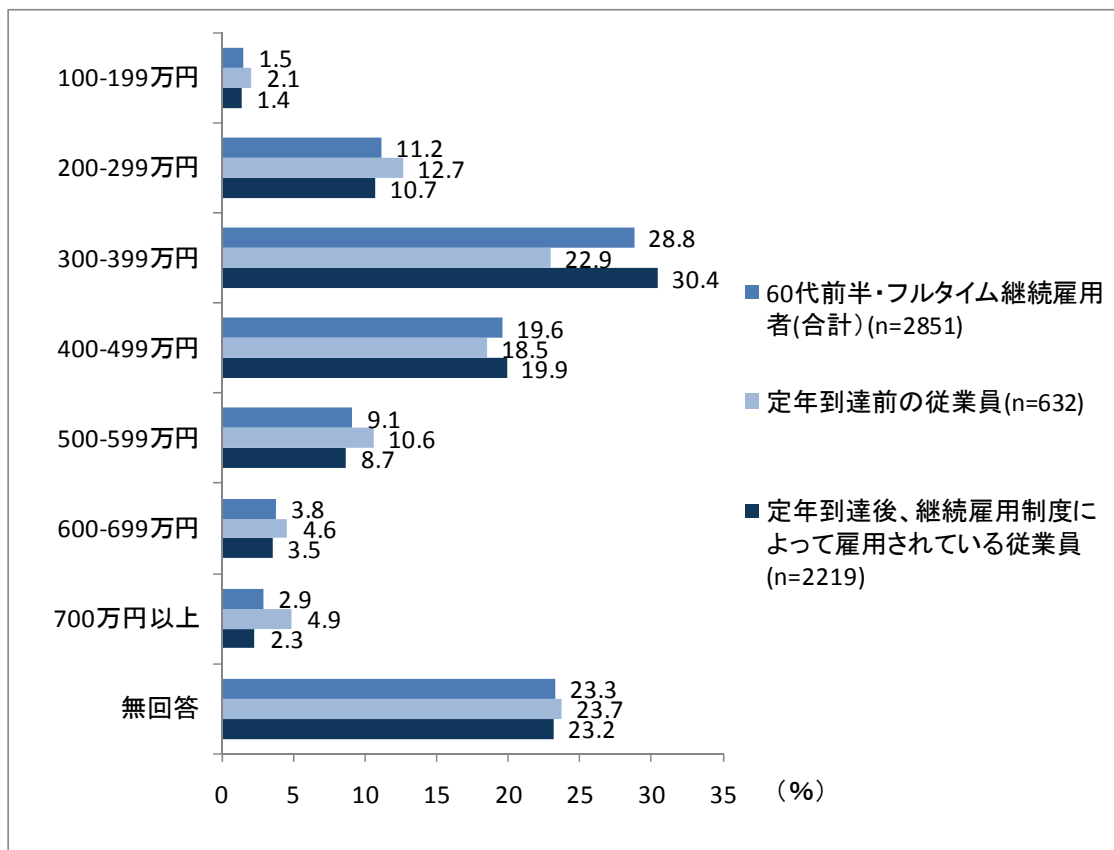

図表 2-3-8 ②60代前半・フルタイム勤務継続雇用者の平均的な年収（平均金額）（n=2187（定年到達前:n=482、継続雇用制度雇用:n=1705））

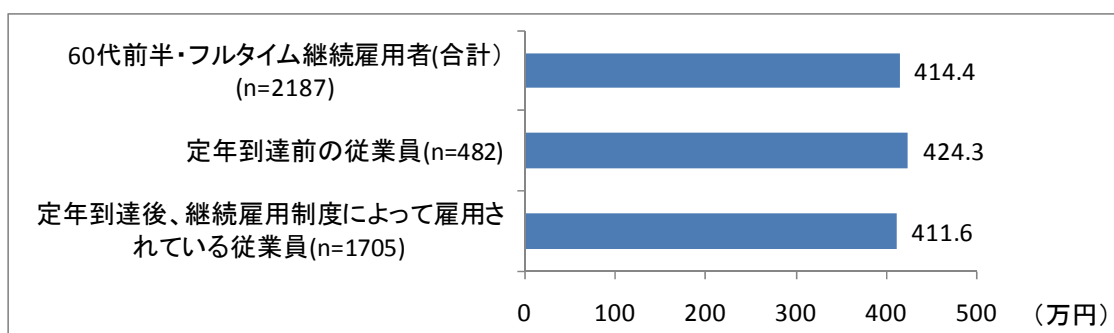

（４）最も多い形態の60代前半・フルタイム勤務の継続雇用者の平均的な年収に占める賃金・賞与、企業年金、在職老齢年金、高年齢雇用継続給付の割合

60代前半のフルタイム勤務の従業員がいると回答した企業で、最も多い形態の60代前半・フルタイム勤務の継続雇用者の平均的な年収に占める、①賃金・賞与、②企業年金の支給部分、③在職老齢年金、④高年齢雇用継続給付の割合（年収総額=100%）は、どのくらいかを



みると、「60代前半・フルタイム勤務継続雇用者」全体（2,851社）では、「無回答」が45.2%と半数近くある点留意する必要があるが、①貴社が支給する賃金・賞与について、「100%」が16.0%、「80～89%」が10.0%、「90～99%」が9.6%等となっている。平均（回答企業1,561社）では、83.4%となっている。②企業年金支給については「0%」が45.9%と半数近くで最も高く、「10～19%」が3.9%、「1～9%」が2.4%、回答企業平均では2.2%となっている。③在職老齢年金では、「0%」が27.8%と3割弱、「20%以上」が11.5%、「10～19%」が10.1%で回答企業平均は8.4%となっている。④高年齢雇用継続給付では、「0%」が23.3%、「10%以上」が19.7%、「1～9%」が12.8%で回答企業平均は6.0%となっている。

このうち「定年到達前の従業員」（632社）で「無回答」が49.1%とほぼ半数である点に留意する必要があるが、①賃金・賞与は、「100%」が24.5%と4分の1、「90～99%」が7.9%、「80～89%」6.9%等で、平均（回答企業322社）で88.5%、②企業年金支給は「0%」が45.7%と半数近くで、「10～19%」が2.7%、「1～9%」が1.6%、回答企業平均で1.3%、③在職老齢年金では、「0%」が30.2%であり、「20%以上」が8.9%、「10～19%」が7.1%等で回答企業平均は6.6%、④高年齢雇用継続給付では、「0%」が32.6%と3分の1、「10%以上」が10.9%、「1～9%」が7.4%で回答企業平均3.6%となっている。

「定年到達後、継続雇用制度によって雇用されている従業員」（2,219社）では「無回答」が44.2%と半数近くある点留意が必要だが、①賃金・賞与では、「100%」が13.5%、「80～89%」が11.0%、「70～79%」が10.2%、「90～99%」が10.1%等であり、平均（回答企業1,239社）では82.1%、②企業年金支給については「0%」が46.0%と半数近くで最も高く、「10～19%」が4.3%、「1～9%」が2.6%、回答企業平均で2.5%、③在職老齢年金では、「0%」が27.2%、「20%以上」が12.2%、「10～19%」が10.9%等で回答企業平均は8.8%、④高年齢雇用継続給付では、「10%以上」が22.2%、「0%」が19.4%、「1～9%」が14.3%で回答企業平均6.6%となっている。

定年到達前の従業員の方が定年後継続雇用制度によって雇用されている従業員と比べ、賃金・賞与の割合がやや高く、企業年金、在職老齢年金、高年齢雇用継続給付の割合はやや低い（図表2-3-9①～図表2-3-9⑤）。

図表 2-3-9① 60代前半・フルタイム継続雇用勤務者の平均的な年収に占める賃金・賞与の割合 (n=2851 (定年到達前:n=632、継続雇用制度雇用:n=2219))

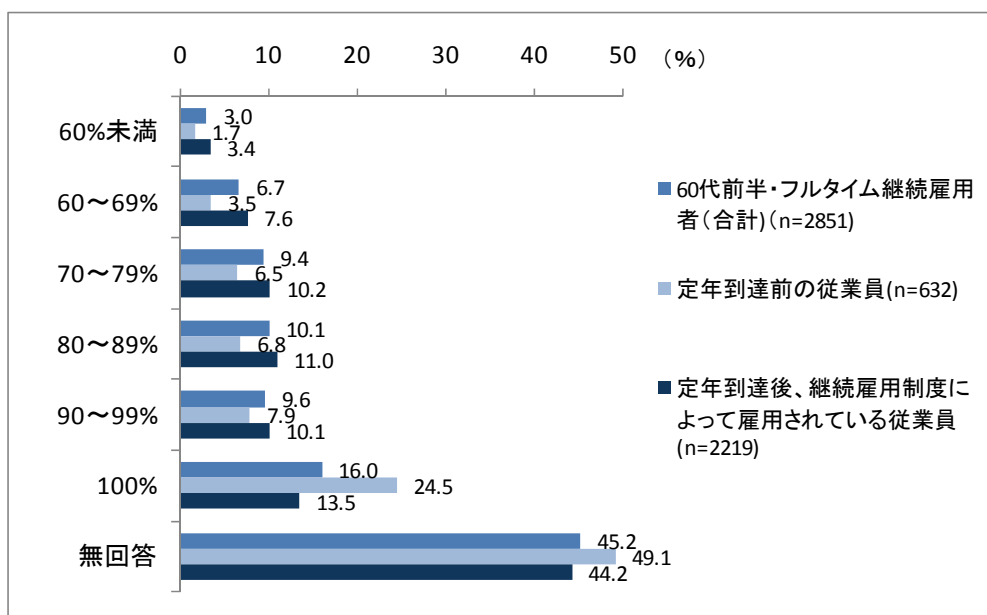

図表 2-3-9② 60代前半・フルタイム継続雇用勤務者の平均的な年収に占める企業年金支給の割合 (n=2851 (定年到達前:n=632、継続雇用制度雇用:n=2219))

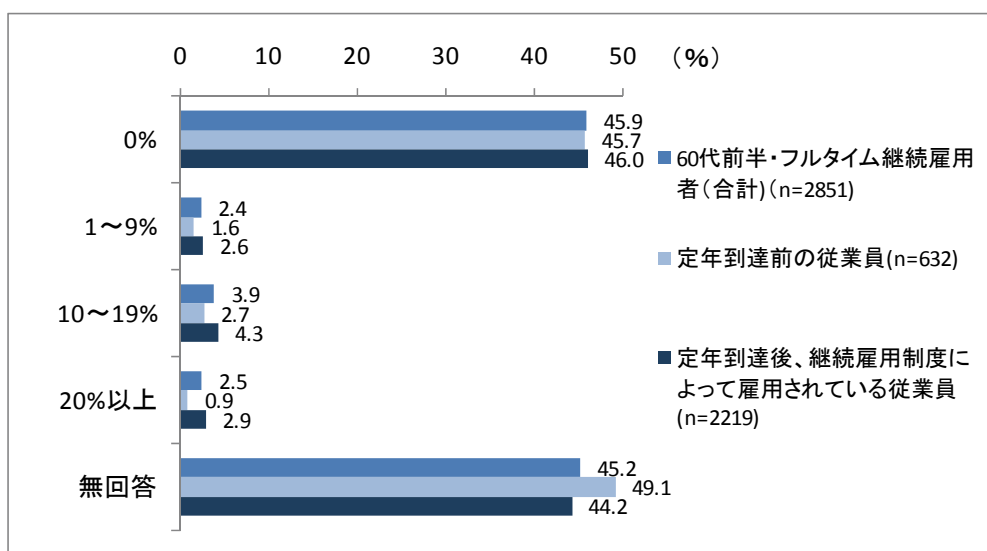

図表 2-3-9③ 60代前半・フルタイム継続雇用勤務者の平均的な年収に占める在職老齢年金の割合 (n=2851 (定年到達前:n=632、継続雇用制度雇用:n=2219))

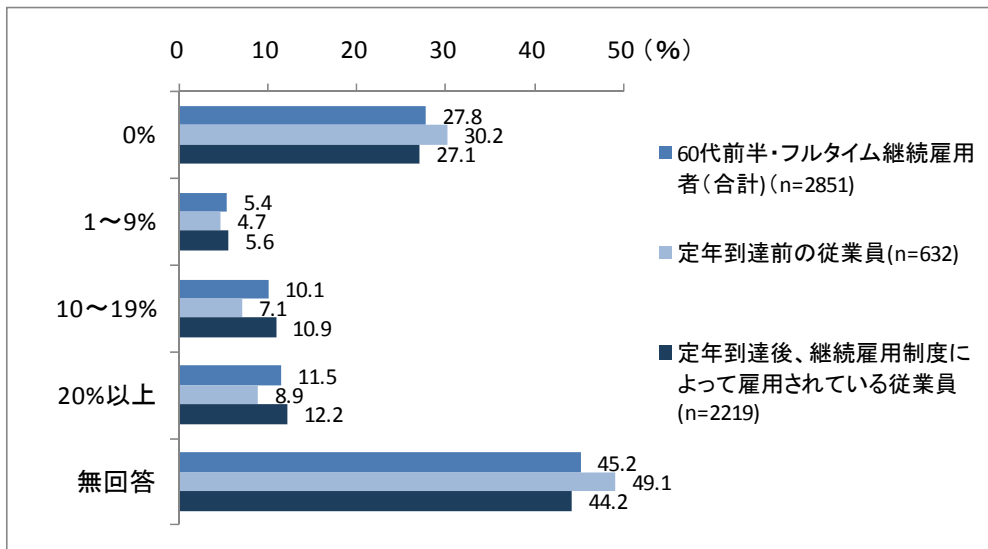

図表 2-3-9④ 60代前半・フルタイム継続雇用勤務者の平均的な年収に占める高年齢雇用継続給付の割合 (n=2851 (定年到達前:n=632、継続雇用制度雇用:n=2219))

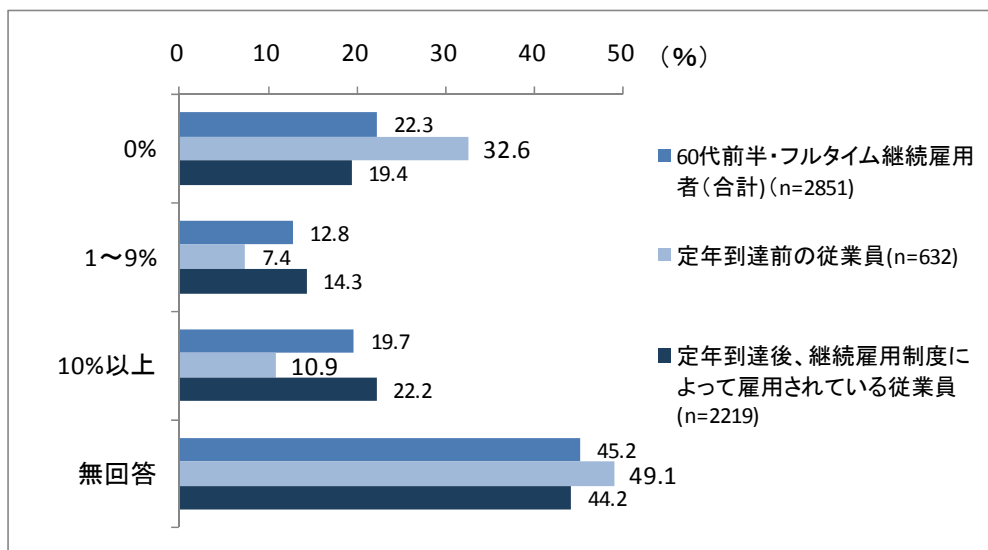

図表 2-3-9⑤ 60代前半・フルタイム継続雇用勤務者の平均的な年収に占める賃金・賞与、企業年金支給、在職老齢年金、高年齢雇用継続給付の割合（平均値）（n=1561（定年到達前:322、継続雇用制度雇用:n=1239））

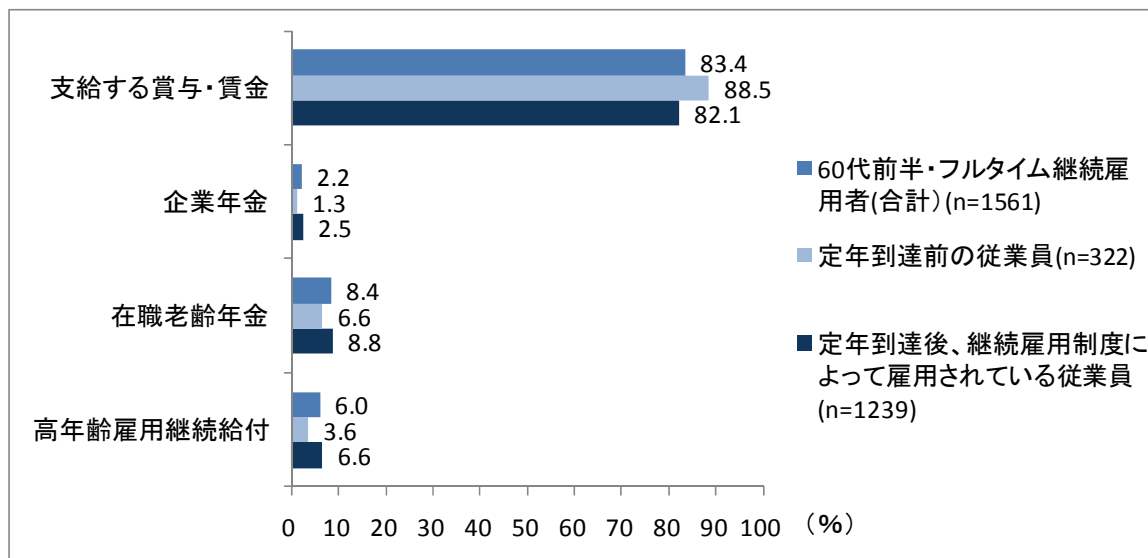

#### 4. 60代前半の継続雇用者の配置について

##### (1) 継続雇用者の勤務場所、継続雇用後の仕事内容

調査対象全企業に、60代前半の継続雇用者の配置について尋ねると、勤務場所について最も多いケースは、「通常、60歳ごろと同じ事業所で、同じ部署」が83.5%と最も多く、次いで「通常、60歳ごろと同じ事業所で、異なる部署」が3.2%等となっている（図表 2-3-10）。

継続雇用後の仕事内容について最も多いケースを尋ねると、「通常、60歳ごろと仕事内容を継続」が79.5%と最も多く、ついで「(60歳ごろと仕事内容を継続、異なる仕事内容) どちらとも言えない」が6.6%等となっている（図表 2-3-11）。

勤務場所、仕事内容とも60歳ごろと同じというのが大多数となっている。

図表 2-3-10 60代前半の継続雇用者の勤務場所（最も多いケース）（n=3867）

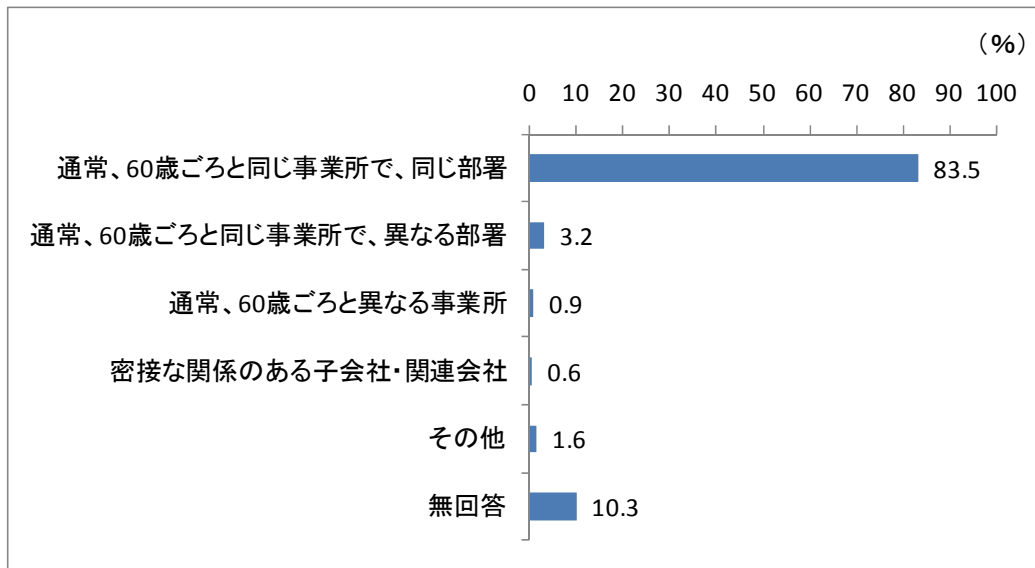

図表 2-3-11 60代前半の継続雇用者の継続雇用後の仕事内容（最も多いケース）（n=3867）

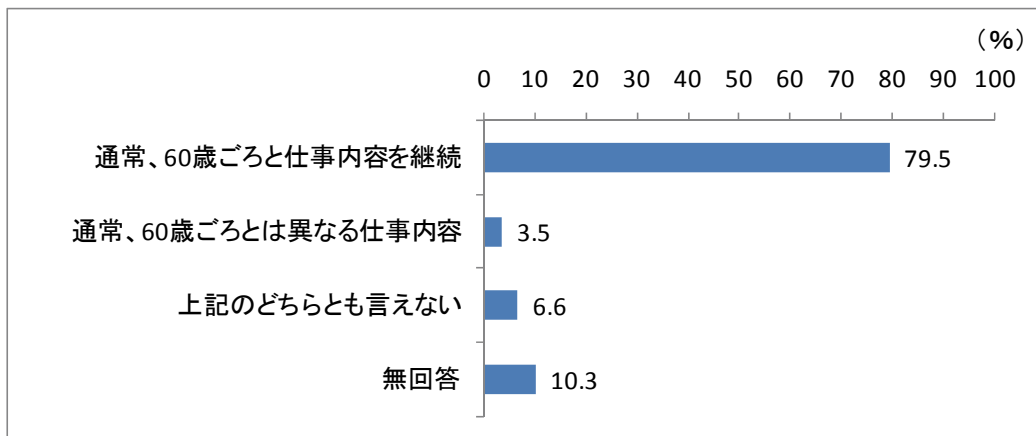

(2) 継続雇用者を配置する際に配慮している点

調査対象全企業に継続雇用者を配置する際に配慮している点について尋ねると（複数回答）、「慣れている仕事に継続して配置すること」が74.1%で4分の3を占め、最も多く、次いで「本人の希望」53.0%、「技能やノウハウの継承が円滑に進むようにすること」が30.4%、「肉体的に負担の少ない仕事に配置すること」が18.6%、「従業員が互いに気兼ねをしないように配置すること」9.3%、「労働力が不足している部署に優先的に配置すること」7.7%等となっている。「特に配慮していることはない」が3.1%である（図表 2-3-12）。

図表 2-3-12 60代前半の継続雇用者を配置する際に配慮している点（複数回答）  
 (n=3867)

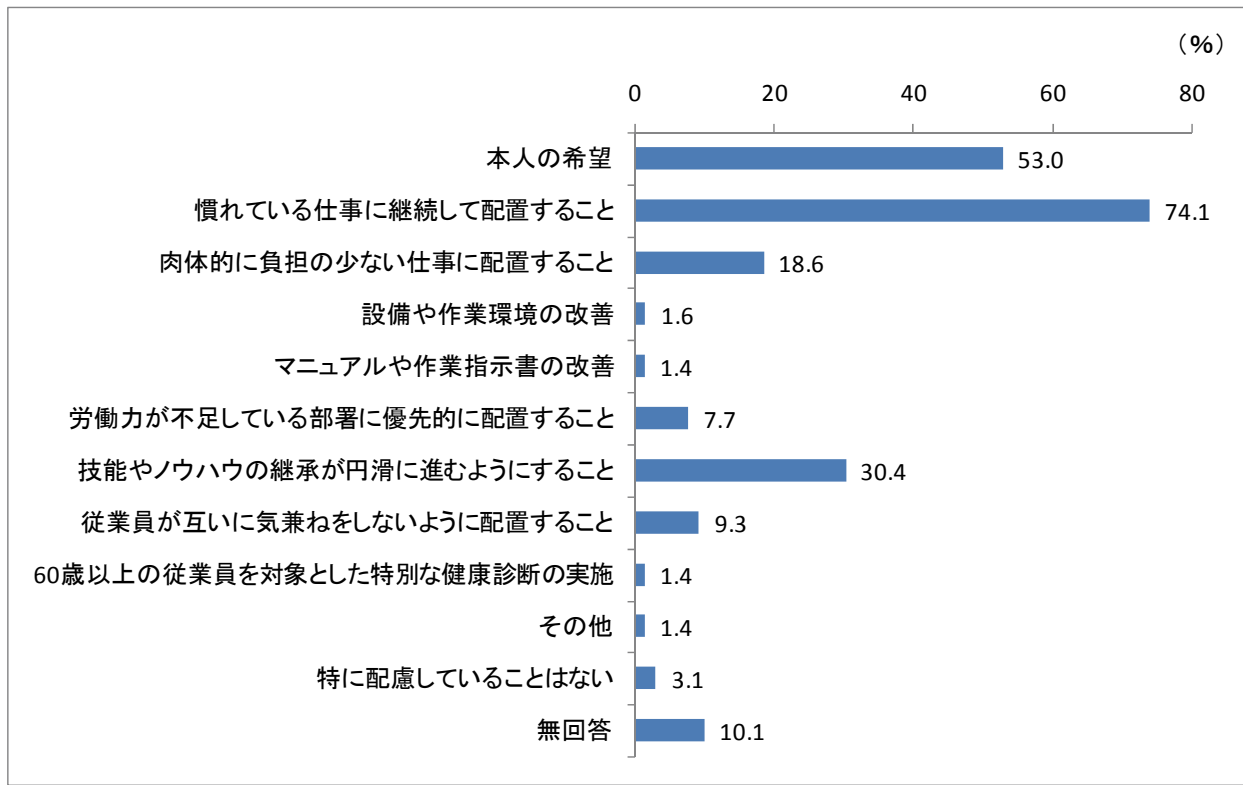

### 5. 60代前半の継続雇用者の研修について

60代前半の継続雇用者を対象に研修を実施しているかを調査対象全企業に尋ねたところ、研修を実施していると回答した企業は2.8%とごくわずかで、実施していないと回答した企業は89.2%となっている（図表 2-3-13）。

研修を実施していると回答した企業（109社）について、研修実施目的を尋ねたところ（複数回答）、「技能や知識の陳腐化を防ぐため」が65.1%と最も高く、「仕事の効率を上げてもらうため」が43.1%、「より若い従業員との人間関係をよくするため」が28.4%、「職種転換に対応してもらうため」が11.9%となっている（図表 2-3-14）。

図表 2-3-13 60歳前半の継続雇用者を対象とする研修の実施（n=3867）

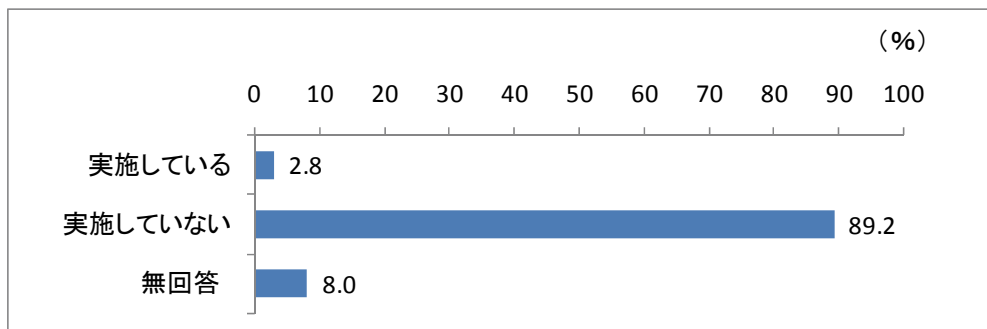

図表 2-3-14 60代前半の継続雇用者を対象とする研修の実施目的（複数回答）  
（研修実施企業）（n=109）

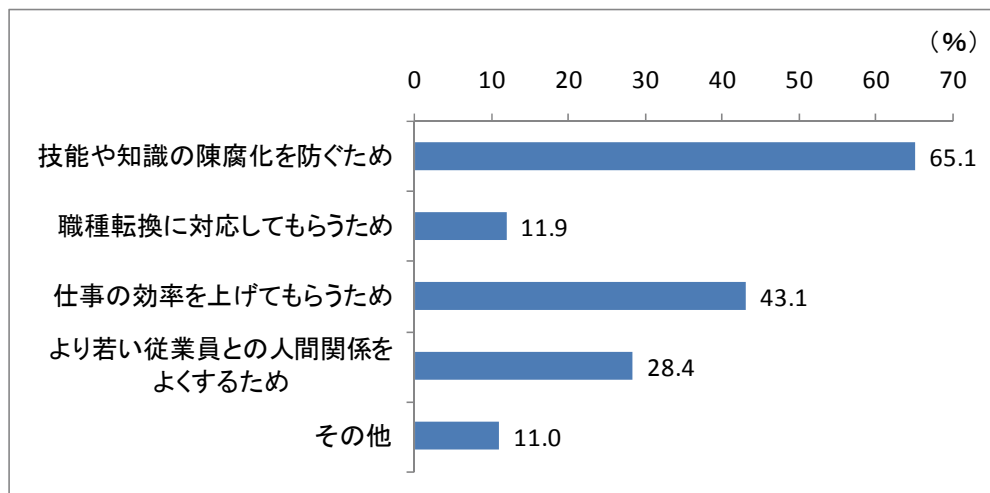

## 第4節 高齢者雇用の課題と今後の取組みについて

### 1. 高齢者の雇用の場の確保にあたっての課題

高齢者の雇用の場の確保にあたっての貴社での課題について、調査対象全企業に尋ねたところ（複数回答）、「特に課題はない」が28.5%と最も多く、以下、「高年齢社員の担当する仕事を自社内に確保するのが難しい」が27.2%、「管理職社員の扱いが難しい」が25.4%、「定年後も雇用し続けている従業員の処遇の決定が難しい」が20.8%、「人件費負担が増す」16.1%等となっている（図表2-4-1）。

図表2-4-1 高齢者雇用確保の課題（複数回答）（n=3867）

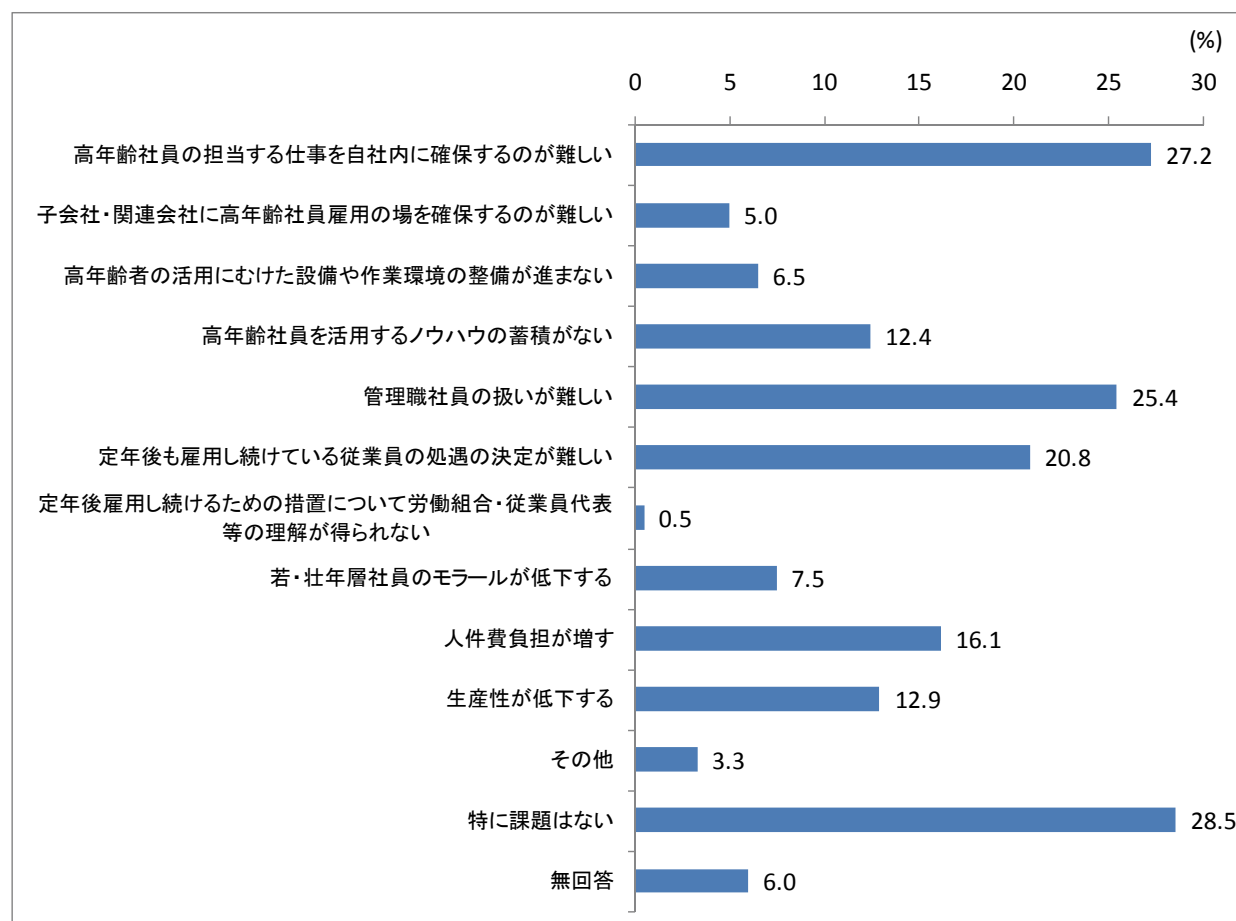

### 2. 公的給付の支給の有無について

#### (1) 在職老齢年金給付の支給の有無

従業員の中に、在職老齢年金の支給を受けている者がいるかを調査対象全企業に尋ねたところ、「支給を受けている者がいる」企業が48.3%と半数弱であり、「支給を受けている者がいない」企業は44.6%となっている（図表2-4-2）。在職老齢年金の支給を受けている従業員がいる企業（1,867社）について、従業員の年齢階級別に60代前半（60～64歳）、60代後



半（65～69歳）、70歳以上の支給者数を尋ねたところ、1人以上回答した企業平均で60代前半6.9人（回答企業1,155社）、60代後半3.9人（回答企業642社）、70歳以上2.0人（回答企業321社）となっている（図表2-4-3）。

図表2-4-2 公的給付（在職老齢年金、高年齢雇用継続給付）支給の受給者の有無  
(n=3867)

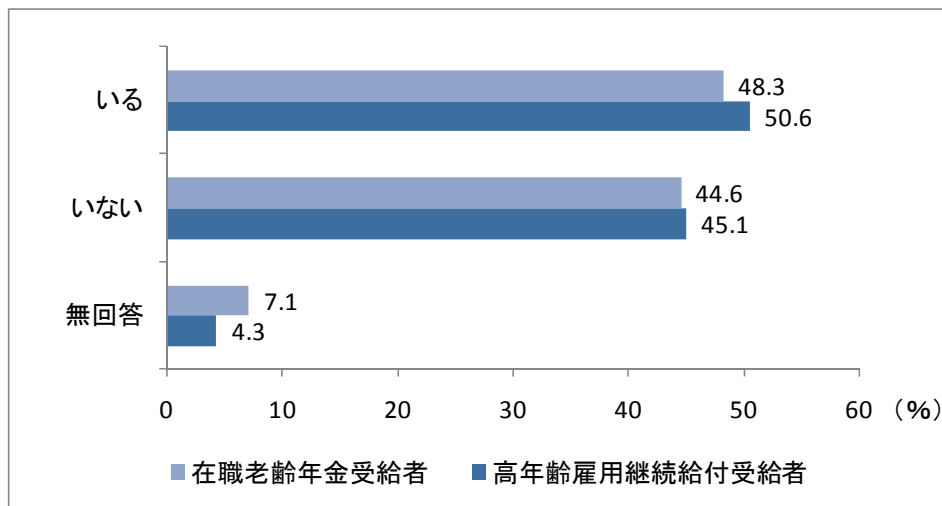

図表2-4-3 公的給付（在職老齢年金、高年齢雇用継続給付）の支給を受けている者の人数（受給者がいる企業）

(単位 人)

	受給者数
在職老齢年金受給者	
60～64歳(n=1155)	6.9
65～69歳(n=642)	3.9
70歳以上(n=321)	2.0
高年齢雇用継続給付(n=1520)	6.9

(注)1人以上支給を受けている者の記入があった企業の平均人数

また、在職老齢年金の支給を受けている従業員がいる企業（1,867社）について、今後、在職老齢年金の支給額が変更された場合、支給対象となっている従業員の賃金を変更するかどうか尋ねたところ「賃金は変更しない」が54.3%と過半数で、次いで「わからない」が34.3%と3分の1であり、以下「支給額の増加に見合う形で賃金を下げる」4.6%、「支給額の減少に見合う形で賃金を上げる」2.0%、「その他」1.7%であり、無回答3.1%となっている（図表2-4-4）。

図表 2-4-4 公的給付（在職老齢年金、高年齢雇用継続給付）の支給額が変更された場合の従業員の賃金変更（公的給付支給受給者がいる企業）（在職老齢年金：n=1867、高年齢雇用継続給付：n=1958）

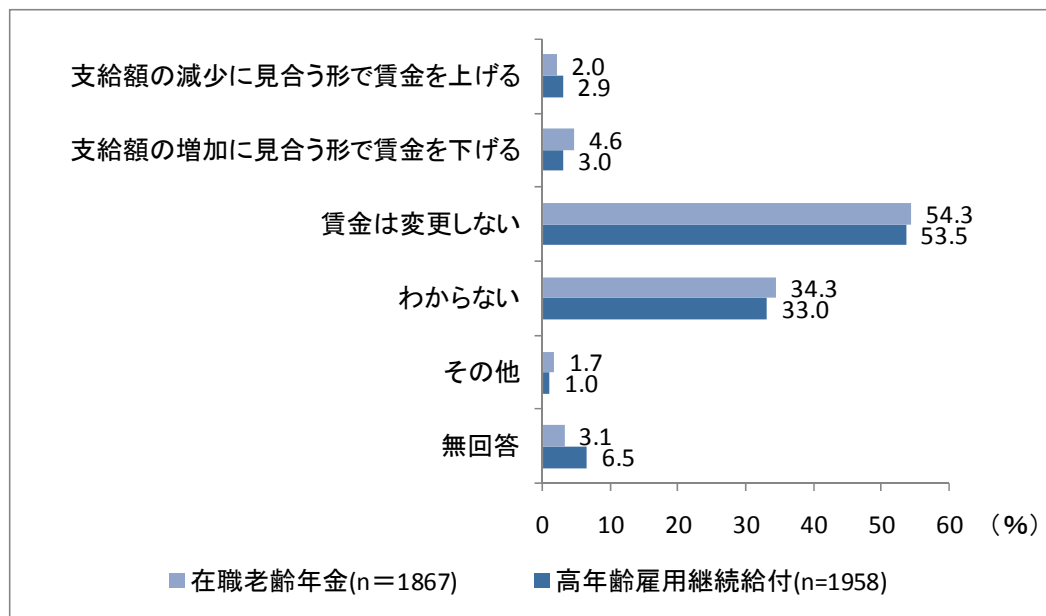

## （2）高年齢雇用継続給付の支給の有無

従業員の中に高年齢雇用継続給付の支給を受けている者がいるか、調査対象全企業に尋ねたところ、「支給を受けている者がいる」企業が50.6%と過半数であり、「支給を受けている者がいない」企業は45.1%となっている（前出図表 2-4-2）。従業員の中で高年齢雇用継続給付の支給を受けている者がいる企業（1,958社）について、支給者数を尋ねたところ、回答企業平均（1,520社）で6.9人となっている（前出図表 2-4-3）。

また、高年齢雇用継続給付の支給を受けている従業員がいる企業（1,958社）について、今後、在職老齢年金の支給額が変更された場合、支給対象となっている従業員の賃金を変更するかどうか尋ねたところ「賃金は変更しない」が、53.5%と過半数で、次いで「わからない」が33.0%と3分の1であり、以下「支給額の増加に見合う形で賃金を下げる」3.0%、「支給額の減少に見合う形で賃金を上げる」2.9%、「その他」1.0%であり、無回答6.5%となっている（前出図表 2-4-4）。

在職老齢年金、高年齢雇用継続給付とも、その支給額の変更に伴い、賃金を変更しないが過半数であり、「わからない」が3分の1ある点、留意が必要だが、賃金を変更するという企業は少ない。

## 3. 65歳より先の雇用確保措置の実施・検討について

### （1）65歳より先の雇用確保措置の実施・検討状況

65歳より先の雇用確保措置を実施・検討しているかどうか、調査対象全企業に尋ねたところ

ろ、「実施も検討もしていない」が62.1%と6割以上で最も多い。「すでに実施している」企業が23.1%と約4分の1となっており、「実施はしていないが、検討している」企業は12.6%ある（図表2-4-5）。

図表2-4-5 65歳より先の雇用確保措置の実施・検討状況（n=3867）

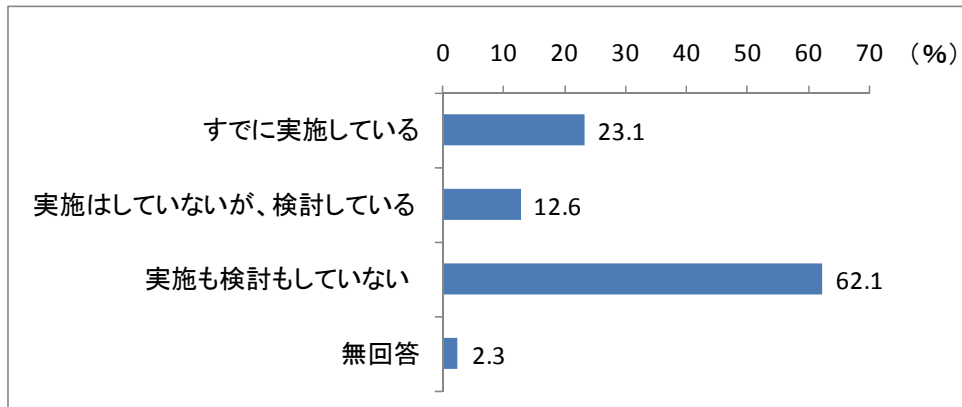

(2) 65歳より先の雇用確保措置の検討内容

このうち、「65歳より先の雇用確保措置を実施はしていないが、検討している」企業（486社）について、検討している内容（複数回答）を尋ねたところ、「上記（定年制（廃止含む）や継続雇用制度での対応）以外で企業の実情に応じて働くことが出来る何らかの仕組み」が49.6%と半数で最も多い。次いで、「継続雇用制度の上限年齢の引き上げ」21.0%であり、以下「定年年齢の引き上げ」12.6%、「継続雇用制度の上限年齢の廃止」12.1%、「定年廃止」5.3%となっている（無回答は6.4%）（図表2-4-6）。

図表2-4-6 65歳より先の雇用確保措置の検討している内容（複数回答）  
（雇用確保措置を検討している企業）（n=486）

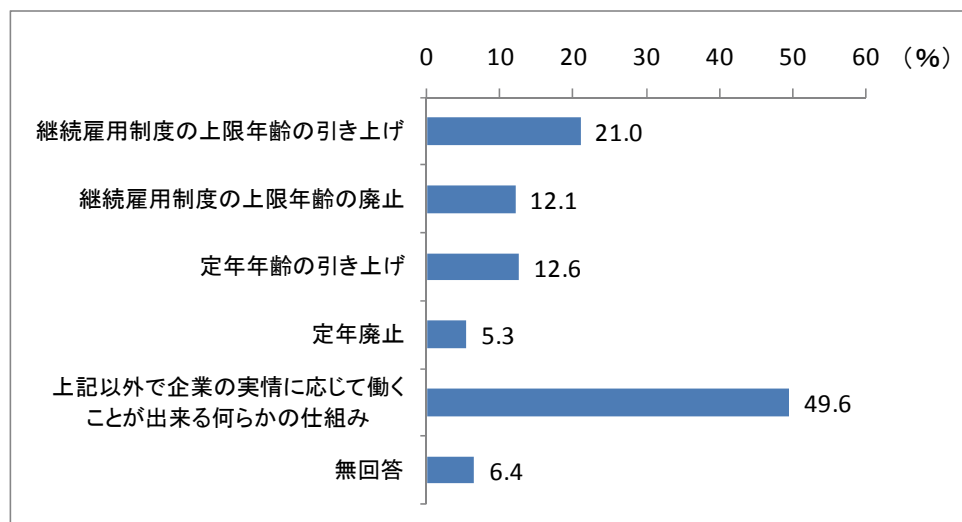

また、「継続雇用制度の上限年齢の引き上げ」と回答した企業（102社）について、検討している上限年齢を尋ねると、「70歳」が52.9%と過半数となっている。なお、無回答33.3%と高い点、留意が必要である。また、「定年年齢の引き上げ」と回答した企業（61社）について、検討している定年年齢を尋ねると、無回答が91.8%で、年齢回答企業は1割未満（5社）であり、留意が必要だが、年齢の範囲は67～70歳となっている（図表2-4-7）。

図表2-4-7 継続雇用制度の上限年齢、定年年齢の引き上げ検討年齢（引き上げを検討している企業）（継続雇用制度：n=102、定年年齢：n=61）

	(単位 %)					
	合計	67歳	68歳	69歳	70歳	無回答
継続雇用年齢(n=102)	100.0	3.9	8.8	1.0	52.9	33.3
定年年齢(n=61)	100.0	1.6	3.3	—	3.3	91.8

### (3) 65歳より先の雇用確保措置が必要だと考える理由

65歳より先の雇用確保措置を「実施」あるいは「実施していないが検討」している企業(1,379社)について、65歳より先の雇用確保措置が必要だと考える理由（複数回答）を尋ねると、「高齢者でも十分に働くことができるから」が62.0%で最も多く、次いで「会社にとって戦力となる高齢者を積極的に活用する必要があるから」が59.0%といずれも6割程度を占めている。以下、「高齢者の雇用機会を確保することが社会的な要請となっているから」32.2%と3割強で、さらに「今後、若年層を確保するのが難しくなるから」18.1%、「公的年金の支給開始年齢が66歳以上に引き上げられることが予想されるから」15.7%となっている。

このうち、65歳より先の雇用確保措置を「実施」している企業（893社）では、「高齢者でも十分に働くことができるから」が69.1%で最も多く、次いで「会社にとって戦力となる高齢者を積極的に活用する必要があるから」が62.4%で、以下、「高齢者の雇用機会を確保することが社会的な要請となっているから」30.0%、「今後、若年層を確保するのが難しくなるから」18.4%、「公的年金の支給開始年齢が66歳以上に引き上げられることが予想されるから」10.0%である。

65歳より先の雇用確保措置を「実施していないが検討」している企業（486社）については、「会社にとって戦力となる高齢者を積極的に活用する必要があるから」が52.9%で最も高く、次いで「高齢者でも十分に働くことができるから」が49.0%、以下、「高齢者の雇用機会を確保することが社会的な要請となっているから」36.2%、「公的年金の支給開始年齢が66歳以上に引き上げられることが予想されるから」26.3%となっており、さらに「今後、若年層を確保するのが難しくなるから」17.5%である。無回答が14.2%である。

高齢者が十分働ける、戦力となっている、という要因が最も多く、雇用確保措置を実施企業で特にその割合が高い。次いで社会的要請となっている（図表2-4-8）。

図表 2-4-8 65歳より先の雇用確保措置が必要だと考える理由（複数回答）（雇用確保措置を実施・検討している企業）（n=1379（確保措置実施：n=893、確保措置検討：n=486））

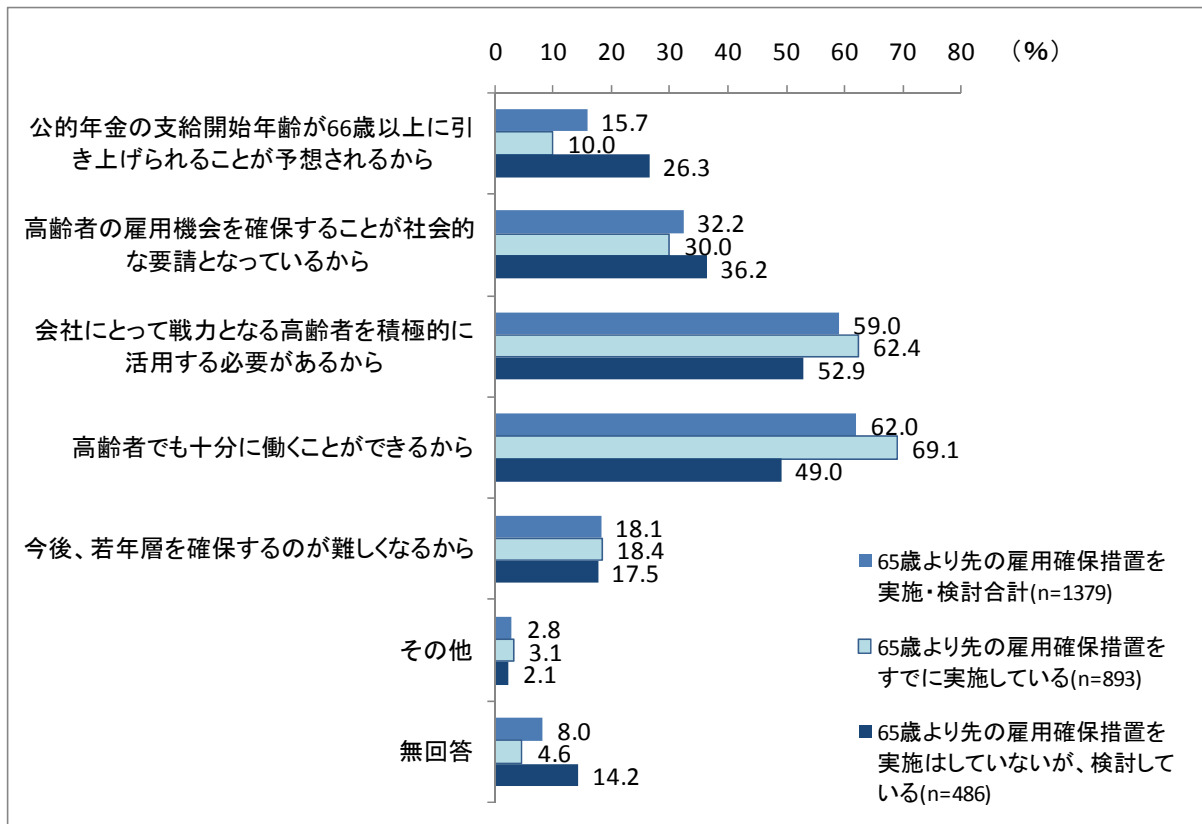

（４）65歳より先の雇用確保措置を実施する場合に必要なと思われる取組み、あるいはすでに実施している取組み

65歳より先の雇用確保措置を「実施」あるいは「実施していないが検討」している企業（1,379社）について、65歳より先の雇用確保措置を実施する場合に必要なと思われる取組み、あるいはすでに実施している取組みについて尋ねると（複数回答）、「継続雇用者の処遇改訂」が30.7%と最も多く、次いで「特に必要な取組みはない」が26.0%、「新たな勤務シフトの導入」20.7%である。以下「設備や作業環境の整備」9.5%、「適職開拓の充実」8.6%、「教育訓練の強化・充実」5.9%、「その他」1.5%となっている。なお、無回答も26.1%と4分の1ある点、留意が必要である。

このうち、65歳より先の雇用確保措置を「実施」している企業（893社）では、「特に必要な取組みはない」が31.8%で最も多く、次いで「継続雇用者の処遇改訂」が26.0%、「新たな勤務シフトの導入」19.4%である。以下「設備や作業環境の整備」8.1%、「適職開拓の充実」6.2%、「教育訓練の強化・充実」5.0%、「その他」1.7%となっている。無回答も24.6%と4分の1ある。

65歳より先の雇用確保措置を「実施していないが検討」している企業（486社）については、「継続雇用者の処遇改訂」が39.5%と最も多く、次いで「新たな勤務シフトの導入」23.3%

であり、以下、「特に必要な取組みはない」が15.2%、「適職開拓の充実」13.0%、「設備や作業環境の整備」12.1%、「教育訓練の強化・充実」7.6%、「その他」1.2%となっている。無回答も28.8%と3割弱ある（図表2-4-9）。

図表2-4-9 65歳より先の雇用確保措置を実施する場合に必要なと思われる取組み、あるいはすでに実施している取組み（複数回答）（雇用確保措置を実施・検討している企業）（n=1379（確保措置実施：n=893、確保措置検討：n=486））

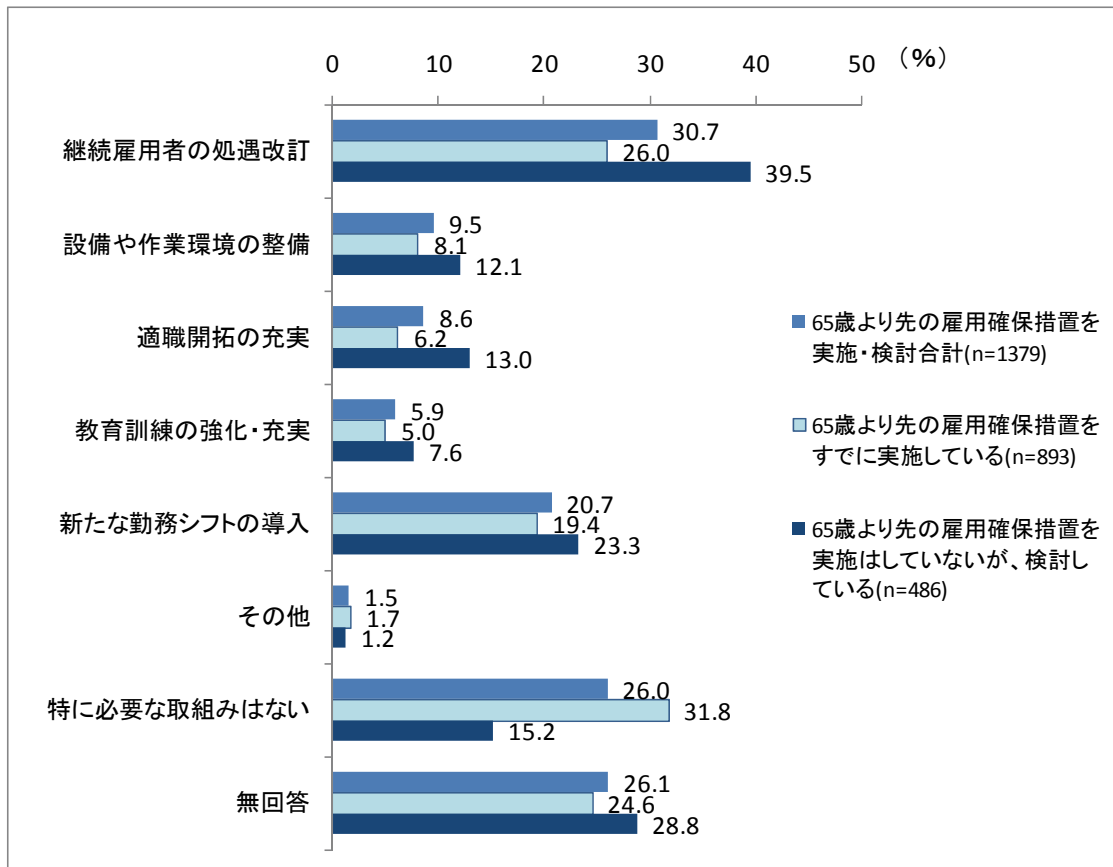

#### （5）65歳より先の雇用確保措置を実施・検討していない理由

65歳より先の雇用確保措置を実施も検討もしていない企業（2,400社）について、65歳より先の雇用確保措置を実施・検討していない理由（複数回答）を尋ねると、「65歳までの対応で精一杯であり、65歳から先の雇用は差し迫った課題でないから」が48.5%で最も多く、次いで「個々の従業員の体力や能力に差があり、一律に雇用・処遇するのは難しいから」が38.9%、「65歳以降の労働者は健康・体力面での不安が増すから」が30.5%、「社内の新陳代謝が進まないから」が26.5%、「望んでいる従業員があまり多くないと思われるから」が21.7%となっている。「人件費の増大が予想されるから」12.0%、「65歳以降の労働者は生産性が大きく低下するから」11.5%、「現行の評価処遇制度や賃金制度の大幅な改定を伴うから」4.5%の割合は低い。「その他」7.0%であり、無回答が11.3%ある（図表2-4-10）。

図表 2-4-10 65歳より先の雇用確保措置を実施・検討していない理由（複数回答）  
（雇用確保措置を実施も検討もしていない企業）（n=2400）

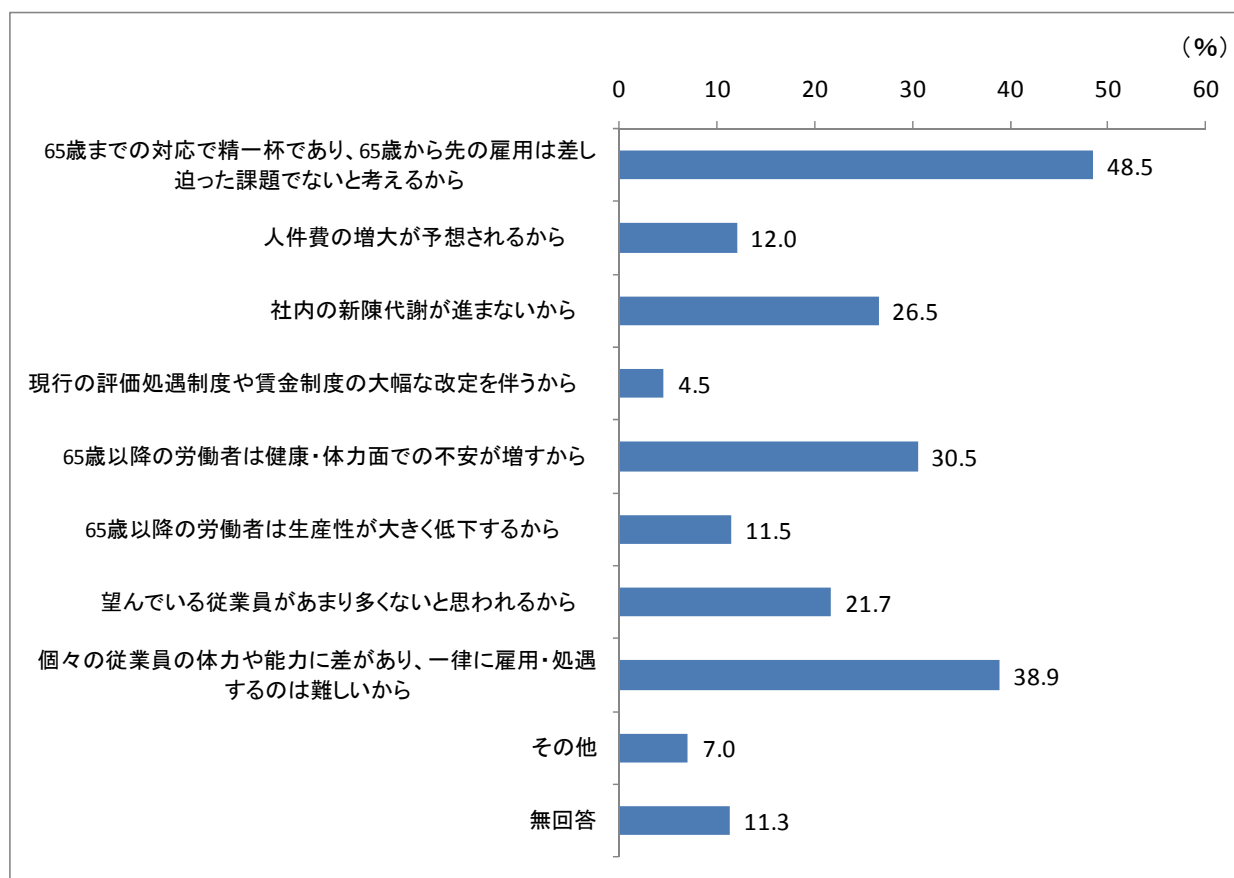

## 第5節 高齢者の中途採用について

### 1. 中途採用の状況

調査対象全企業に、2007年10月以降、高齢者に関わらず中途採用者（非正社員も含む）の募集を行ったか尋ねたところ、中途採用の募集を行った企業が73.8%、行っていない企業は25.1%となっている。中途採用の募集を行った企業（2,855社）のうち、中途採用を行った企業は97.7%、行っていない企業は2.1%となっている（図表2-5-1）。

図表2-5-1 中途採用の募集・中途採用の実施の有無（n=3867）

(単位 %)

総数 (3867社)	中途採用者の募集					
	行った	中途採用			行っていない	無回答
		行った	行っていない	無回答		
100.0	73.8[100.0]	[97.7]	[2.1]	[0.2]	25.1	1.1

(注) [ ]は中途採用の募集を行った企業(2855社)に対する割合。

中途採用を行った企業（2,789社）（全体の71.8%）のうち、中途採用者のなかに55歳以上の労働者がいた企業は42.2%と4割強であり、55歳以上の労働者がいない企業は57.5%と6割弱となっている（図表2-5-2）。

図表2-5-2 55歳以上の中途採用の有無（2007年10月以降中途採用を行った企業）  
(n=2789)

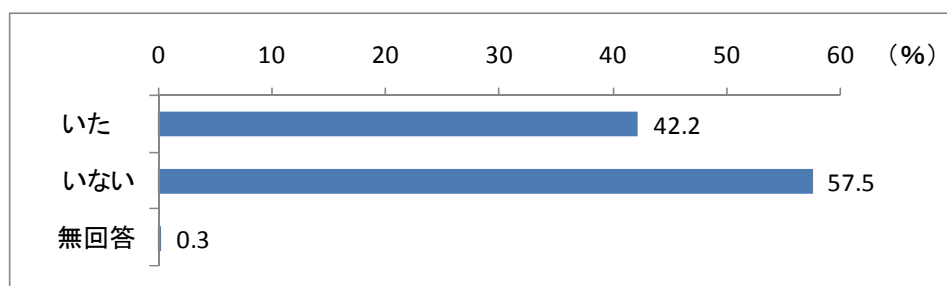

### 2. 55歳以上の中途採用の状況

#### (1) 年齢別雇用形態別の中途採用状況

2007年10月以降の中途採用者のなかに55歳以上の労働者がいたという企業（1,177社）に中途採用者の年齢別、雇用形態別の状況を尋ねると、中途採用を行った企業割合は、54歳以下では、正社員が42.4%、非正社員が30.3%と正社員が多い。55歳以上では、正社員の中途採用を行った企業割合は55～59歳36.4%、60～64歳21.6%、65～69歳4.1%、70歳以上1.0%と、年齢が高いほど少なく、特に65歳以上では非常に少ない。非正社員の中途採用を行った企業割合は55～59歳38.8%、60～64歳45.0%と割合は高まっている。65～69歳19.5%であり、70



歳以上は4.8%と非常に少ない。また、55歳以上は正社員より非正社員の中途採用を行った企業が多くなっている。

各年齢階級・雇用形態別に中途採用を行った企業での平均人数は、54歳以下は正社員が14.7人に対し、非正社員53.5人と多い。55歳以上では、正社員は55～59歳2.9人、60～64歳2.5人、65～69歳1.6人、70歳以上1.8人、非正社員は55～59歳6.4人、60～64歳5.3人、65～69歳4.7人、70歳以上2.9人と、いずれも10人未満であり、非正社員が正社員より人数が多くなっている(図表2-5-3)。

図表2-5-3 年齢・雇用形態別中途採用の状況(55歳以上の中途採用者がいた企業)  
(n=1177)

	(単位 %、人)				
	合計(1177社)	中途採用あり	中途採用なし	無回答	平均人数
正社員54歳以下	100.0	42.4	50.6	7.0	14.7
正社員55～59歳	100.0	36.4	56.7	7.0	2.9
正社員60～64歳	100.0	21.6	71.5	7.0	2.5
正社員65～69歳	100.0	4.1	89.0	7.0	1.6
正社員70歳以上	100.0	1.0	92.0	7.0	1.8
非正社員54歳以下	100.0	30.3	62.7	7.0	53.5
非正社員55～59歳	100.0	38.8	54.2	7.0	6.4
非正社員60～64歳	100.0	45.0	48.0	7.0	5.3
非正社員65～69歳	100.0	19.5	73.5	7.0	4.7
非正社員70歳以上	100.0	4.8	88.2	7.0	2.9

(注)1. 当該従業員数が1人以上と回答した企業を「中途採用あり」、0人と回答した企業を「中途採用なし」とした。

(注)2. 1社平均人数は「中途採用あり」の企業について計算。

## (2) 55歳以上の中途採用者の職種の状況

2007年10月以降の中途採用者のなかに55歳以上の労働者がいたという企業(1,177社)について、55歳以上の労働者を中途採用した職種(複数回答)について尋ねたところ、「その他の職種」(サービス、保安、運輸等)が38.2%と最も多く、次いで「技能職」30.5%となっており、以下「営業・販売職」19.5%、「技術職・研究職」15.8%、「事務職」13.2%、「経営管理職」10.4%となっている(図表2-5-4)。

55歳以上の労働者を中途採用した職種について、採用人数を尋ねたところ、「経営管理職」(回答企業122社)は平均2.1人(人数回答企業116社)、「技術職・研究職」(回答企業186社)は平均3.2人(人数回答企業171社)、「営業・販売職」(回答企業229社)は平均4.2人(人数回答企業213社)、「技能職」(回答企業359社)は平均5.2人(人数回答企業334社)、「事務職」(回答企業155社)は平均2.6人(人数回答企業142社)、「その他の職種」(回答企業450社)は平均7.8人(人数回答企業411社)となっている。「その他の職種」で採用人数が多い(図表2-5-5)。

図表 2—5—4 55歳以上の労働者を中途採用した職種（複数回答）（中途採用者のなかに55歳以上の労働者がいた企業）（n=1177）

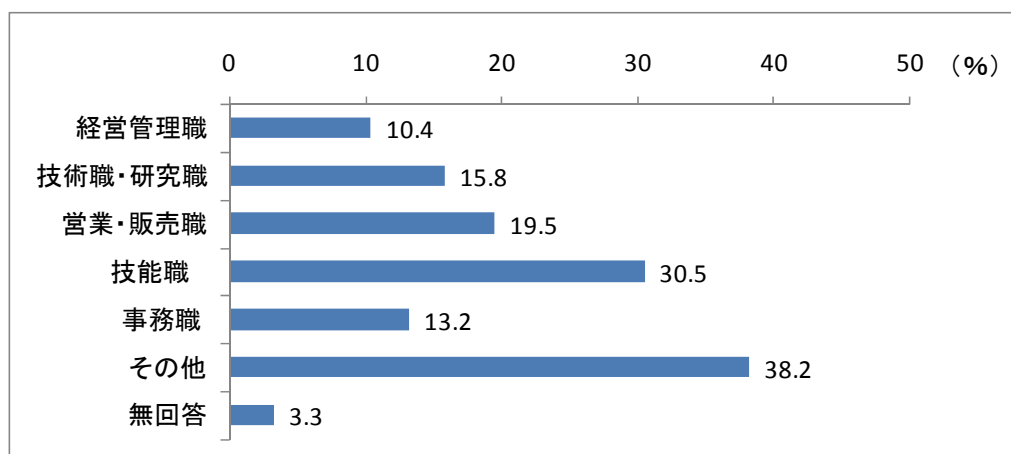

図表 2—5—5 職種別55歳以上の中途採用人数（1企業平均）

(単位 人)

職種	経営管理職 (n=116)	技術職・ 研究職 (n=171)	営業・販 売職 (n=213)	技能職 (n=334)	事務職 (n=142)	その他 (n=411)
平均人数	2.1	3.2	4.2	5.2	2.6	7.8

(注)1人以上記入があった企業平均の数値

### (3) 55歳以上の中途採用者の職種の採用経路

55歳以上の労働者を中途採用した職種について、採用経路（複数回答）を尋ねたところ、「経営管理職」（回答企業122社）は「縁故」が35.2%で最も多く、以下、「親会社・関連会社」が27.0%、「ハローワーク」が14.8%、「民間職業紹介機関」、「その他」が9.8%等となっている（無回答が6.6%）。「技術職・研究職」（回答企業186社）は、「縁故」が31.7%と最も多く、「ハローワーク」が23.7%、「親会社・関連会社」が20.4%、「その他」が17.2%、「民間職業紹介機関」が10.2%等となっている（無回答が5.4%）。「営業・販売職」（回答企業229社）は、「ハローワーク」が36.7%と最も多く、次いで「求人・新聞・広告」が31.0%であり、以下「縁故」が24.0%、「親会社・関連会社」が14.4%等となっている（無回答が6.6%）。「技能職」（回答企業359社）は「ハローワーク」が52.1%と最も多く、以下「求人誌・新聞・広告」が27.0%、「縁故」が21.2%、「親会社・関連会社」が13.9%等となっている（無回答が5.0%）。「事務職」（回答企業155社）は、「ハローワーク」が37.4%と最も多く、以下「縁故」が20.6%、「親会社・関連会社」が18.1%、「求人誌・新聞・広告」、「その他」が11.0%等となっている（無回答が9.0%）。「その他の職種」（回答企業450社）は、「ハローワーク」が57.8%と最も多く、以下「求人誌・新聞・広告」が33.8%、「縁故」が20.2%等となっている（無回答が6.2%）。

採用経路は、「経営管理職」、「技術職・研究職」は「縁故」が最も多く、「営業・販売職」、

「技能職」、「事務職」、「その他」は「ハローワーク」が最も多い（図表2-5-6）。

図表2-5-6 55歳以上の中途採用者の職種別採用経路（複数回答）

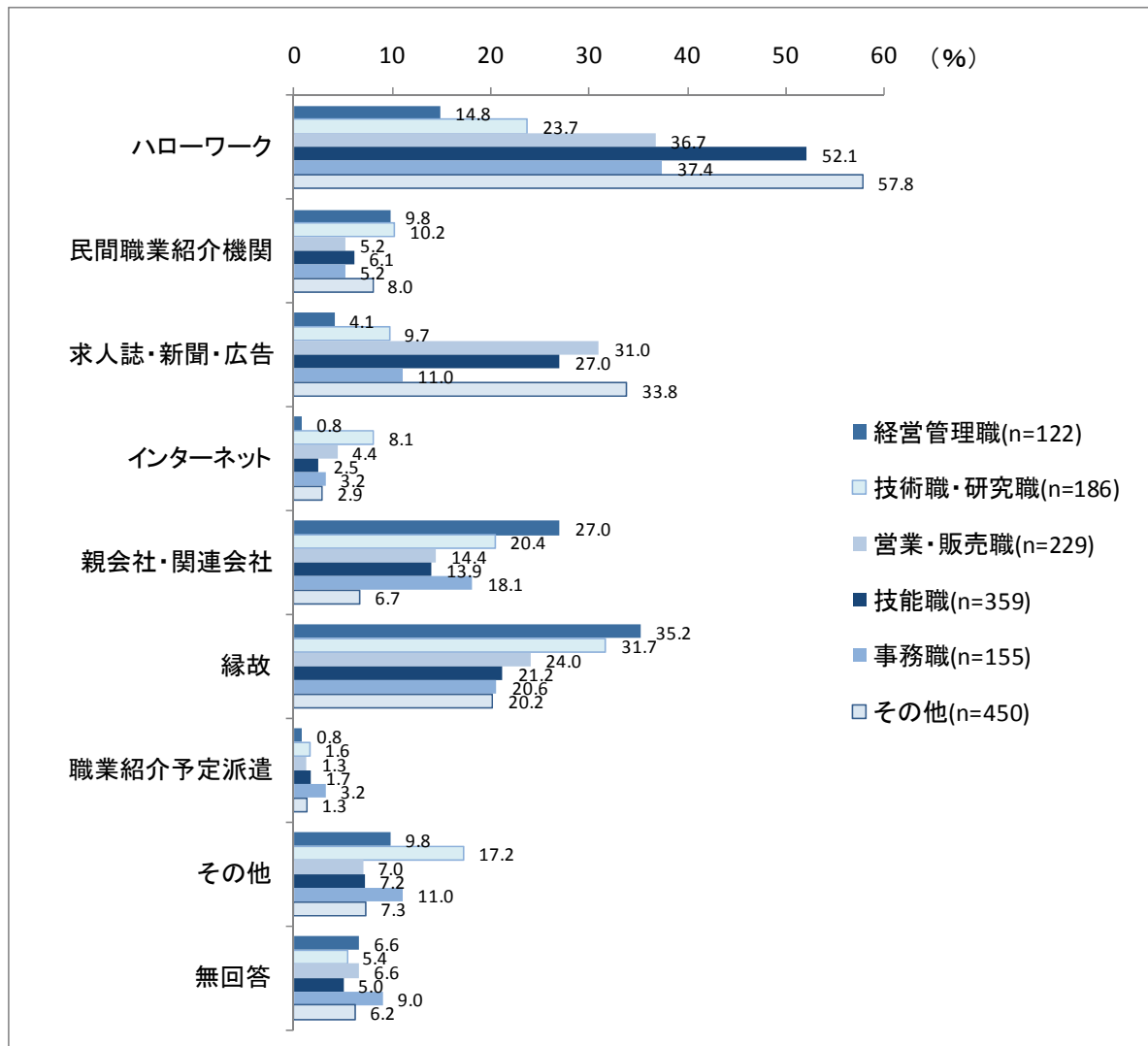

#### (4) 55歳以上の中途採用者の職種の採用理由

55歳以上の労働者を中途採用した職種について、採用理由（複数回答）を尋ねたところ、「経営管理職」（回答企業122社）は、「経営幹部の確保」が59.8%と最も多く、「中間管理職の確保」が27.9%、「高い技能・技術・ノウハウの活用」が26.2%等となっている（無回答が9.8%）。「技術職・研究職」（回答企業186社）は、「高い技能・技術・ノウハウの活用」が68.8%と最も多く、「若い従業員への技能・ノウハウの伝達」が15.6%、「勤務態度や仕事ぶりがまじめなため」11.8%等となっている（無回答7.5%）。「営業・販売職」（回答企業229社）は「高い技能・技術・ノウハウの活用」が35.4%で最も多く、以下「勤務態度や仕事ぶりがまじめなため」28.8%、「55歳以上の労働者しか応募してこなかったから」、「比較的安い賃金で採用できるため」14.0%等となっている（無回答13.5%）。「技能職」（回答企業359社）は

「高い技能・技術・ノウハウの活用」が35.7%で最も多く、以下「勤務態度や仕事ぶりがまじめなため」が27.0%、「比較的安い賃金で採用できるため」22.8%、「55歳以上の労働者しか応募してこなかったから」19.5%等となっている（無回答12.0%）。「事務職」（回答企業155社）は「高い技能・技術・ノウハウの活用」が32.9%で最も多く、以下「勤務態度や仕事ぶりがまじめなため」が26.5%、「比較的安い賃金で採用できるため」12.3%、「中間管理職の確保」11.0%等となっている（無回答17.4%）。「その他の職種」（回答企業450社）は「勤務態度や仕事ぶりがまじめなため」29.6%、「55歳以上の労働者しか応募してこなかったから」28.9%、「比較的安い賃金で採用できるため」28.2%が主な理由となっている（無回答13.6%）（図表2-5-7）。

図表2-5-7 55歳以上の中途採用者の職種別採用理由（複数回答）

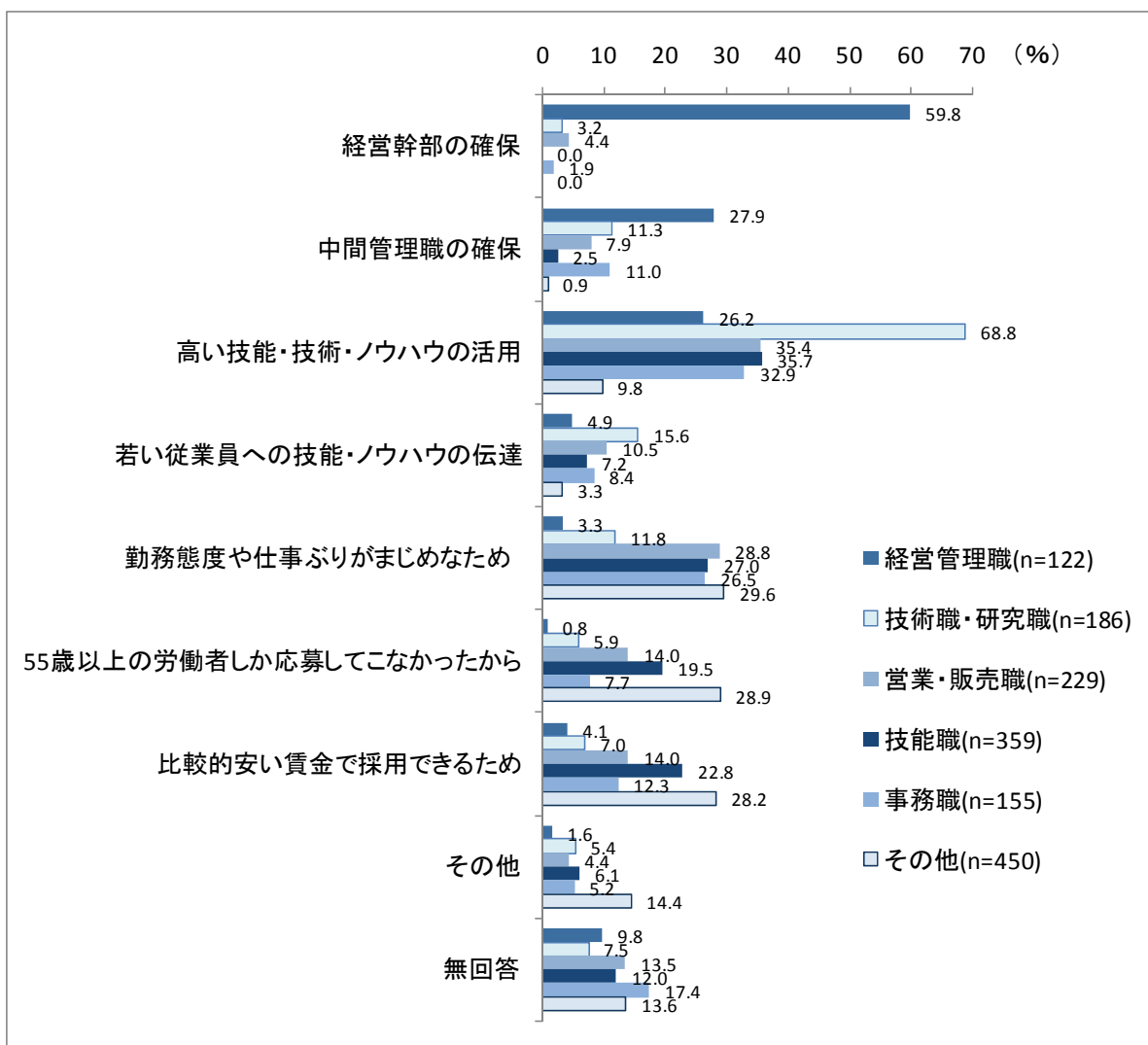

### 3. 55歳以上の不採用者の状況

2007年10月以降中途採用を行った企業（2,789社）について、55歳以上の不採用者の有無を

尋ねると、不採用者がいた企業が34.0%、不採用者がいなかった企業が60.0%（無回答6.0%）となっている（図表2-5-8）。

55歳以上の不採用者がいた企業（948社）について、中途採用しなかった理由（複数回答）を尋ねたところ、「希望する職務能力上の要件を満たしていなかったから」が73.6%と最も多い。以下「体力・健康面に不安があったから」が37.2%、「会社になじめるかどうか心配だったから」が20.7%、「給与・賞与といった処遇面にこだわりすぎたから」13.1%等となっている（図表2-5-9）。

図表2-5-8 55歳以上の不採用者の有無（2007年10月以降中途採用を行った企業）  
(n=2789)

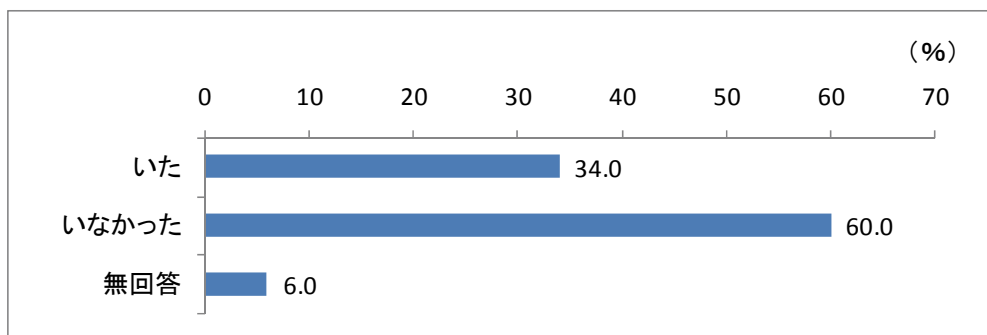

図表2-5-9 55歳以上の労働者を中途採用しなかった理由（複数回答）（55歳以上の不採用者がいた企業）(n=948)

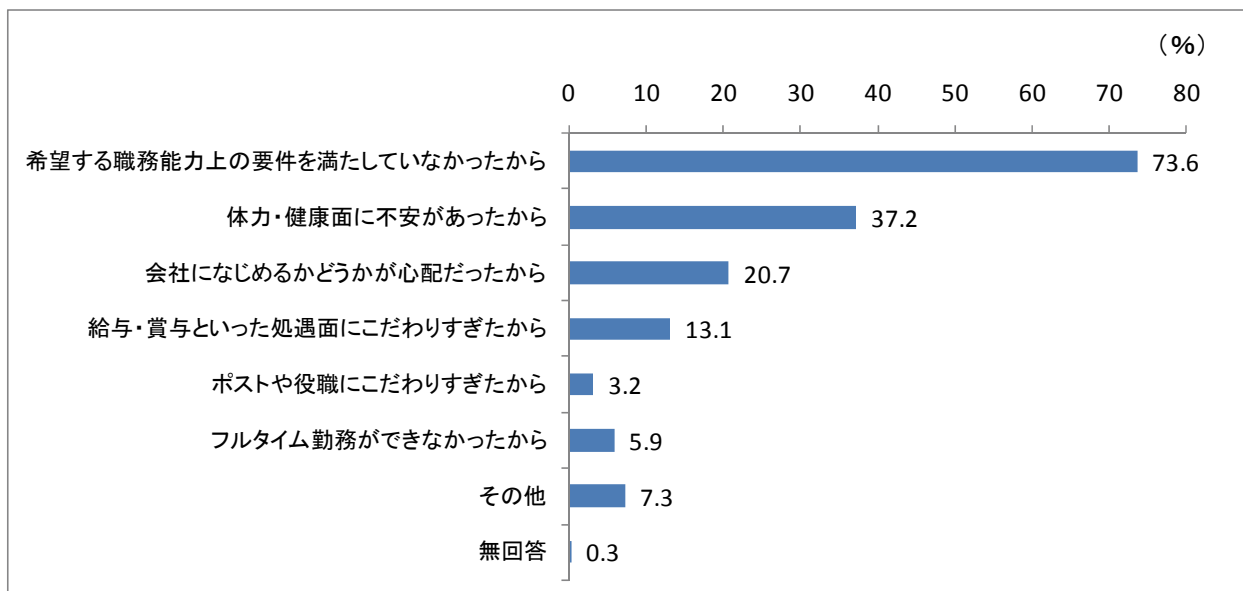

## 第Ⅱ部 資料

# 調 查 票

# 高齢者の雇用・採用に関する調査

## ご記入にあたってのお願い

1. この調査票にご記入いただいた内容はすべて統計的に処理され、研究目的にのみ利用しますので、ありのままをご記入ください。
2. ご回答は、あてはまる番号に○印をつけていただくものと、□や（            ）、 \_\_\_\_\_ にご記入いただくものがあります。
3. ご回答の内容によって、設問がとぶ場合があります。あてはまる番号に○印をつけてから、矢印にそってお進みください。
4. 特にことわりのない場合、調査の回答時点は、**2008年8月1日現在**でお答えください。
5. この調査は、**企業**を単位として行っています。従って、**本社事業所だけでなく、支店、出張所、営業所等を含めた会社全体について**お答えください。
6. ご記入が終わりましたら、同封の返信用封筒で、**2008年9月1日（月）まで**にご投函ください。
7. 調査結果をご希望の方には、結果がまとまり次第、サマリーをお送りさせていただきますので、この調査票の最終ページの記入欄に、必要事項を記入してください。
8. この調査につき、ご不明な点がありましたら下記にお問い合わせください。

平成20年8月

※ この調査の実施業務は、調査機関である株式会社サーベイリサーチセンターに業務委託しておりますので、この調査についてのご質問は、当該機関の下記担当部署までお問い合わせください。なお、その他不明な点がありましたら、当機構の調査担当までご照会ください。

### ○この調査についてのご照会先

#### 【調査票の記入方法・締め切りなど実査について】

株式会社サーベイリサーチセンター（社会情報部 担当：花村、高久、佐伯）

（TEL：0120-380-641、FAX：03-5832-7060、E-mail：）

お問い合わせ時間（月～金曜日の平日）10:00～12:00、13:00～17:00

#### 【調査の趣旨・目的について】

独立行政法人 労働政策研究・研修機構（雇用戦略部門 担当：藤井）

（TEL：03-5903-6235、FAX 03-5991-5133、E-mail：）

※ 労働政策研究・研修機構は厚生労働省所管の独立行政法人で、労働政策に資する調査研究活動、労働についての情報収集・提供などの活動を行っております。（ホームページ URL <http://www.jil.go.jp>）  
お問い合わせ時間（月～金曜日の平日）10:00～12:00、13:00～17:00



C820008(04)

サーベイリサーチセンターは個人情報保護をお約束する「プライバシーマーク」の認定を受けております。〔社〕日本マーケティングリサーチ協会 / 認定番号 C820008(04)



※本調査で、「正社員」とは、期間の定めのない雇用契約によって働く社員のことを指します。また「従業員」とは、正社員のほか、パートタイマー・アルバイト・契約社員を含み、派遣社員・請負社員は除きます。

## I. 60歳到達後の正社員の雇用確保について

問1 貴社の正社員には定年がありますか（1つに○）。

- 1 全員定年がある
- 2 定年がある正社員と、ない正社員がいる
- 3 全員、定年がない ⇒ **問3**へ

▶付問1 貴社の正社員の定年年齢は何歳ですか。あてはまるものすべてに○をつけてください。また、複数の定年年齢が設けられている企業の方は、対象となる正社員が最も多い年齢の番号を記入してください。

- |   |     |   |     |    |           |
|---|-----|---|-----|----|-----------|
| 1 | 60歳 | 5 | 64歳 | 9  | 68歳       |
| 2 | 61歳 | 6 | 65歳 | 10 | 69歳       |
| 3 | 62歳 | 7 | 66歳 | 11 | 70歳以上（ 歳） |
| 4 | 63歳 | 8 | 67歳 |    |           |

（複数の定年年齢が設けられている企業の方のみ）

対象となる正社員が最も多い定年年齢の番号・・・（ ）

付問2 貴社には定年まで勤務した正社員を対象とする継続雇用制度（再雇用制度または勤務延長制度）がありますか。

※ここで「再雇用」とは、定年年齢に達した者をいったん退職させた後、再び雇用することを意味します。また「勤務延長」とは、定年年齢に到達した者を退職させることなく引き続き雇用することを意味します。

- 1 ある ⇒ **問2**へ
- 2 ない ⇒ **問3**へ

問2 定年まで勤務した正社員を対象とする継続雇用制度を設けている企業の方にうかがいます。

(1) 貴社の継続雇用制度はどのようなものですか（1つに○）。

- 1 再雇用制度のみを設けている
- 2 勤務延長制度のみを設けている
- 3 再雇用制度と勤務延長制度を設けている

(2) 貴社では、継続雇用制度の上限年齢を定めていますか。

- 1 定めている                      2 定めていない

↓

付問 貴社の継続雇用制度の上限年齢は何歳ですか。あてはまるものすべてに○をつけてください。また、複数の上限年齢を設けられている企業の方は、対象者が最も多い年齢の番号を記入してください。

- |   |     |   |     |    |                 |
|---|-----|---|-----|----|-----------------|
| 1 | 60歳 | 5 | 64歳 | 9  | 68歳             |
| 2 | 61歳 | 6 | 65歳 | 10 | 69歳             |
| 3 | 62歳 | 7 | 66歳 | 11 | 70歳以上 (      歳) |
| 4 | 63歳 | 8 | 67歳 |    |                 |

(複数の上限年齢が設けられている企業の方のみ)

**対象者が最も多い上限年齢の番号・・・(                      )**

(3) どのような人を継続雇用制度に基づいて雇用していますか (1つに○)。

- 1 希望者全員 ⇒ (5) へ  
2 希望者のうち、継続雇用制度の対象者についての基準に適合する者 ⇒ (4) へ

(4) (3) で、「2 継続雇用制度の対象者についての基準に適合する者」に○をつけた方にうかがいます。基準はどのようなものですか (あてはまるものすべてに○)。

- |                         |                                      |
|-------------------------|--------------------------------------|
| 1 働く意思・意欲があること          | 9 一定の業績評価                            |
| 2 出勤率、勤務態度              | 10 定年到達前についていた役職                     |
| 3 健康上支障がないこと            | 11 定年到達時の社内における格付け                   |
| 4 現職を継続できること            | 12 特定健康診査の結果                         |
| 5 会社が提示する職務内容に合意できること   | 13 その他 (具体的に:                      ) |
| 6 熟練や経験による技能・技術をもっていること |                                      |
| 7 専門的な資格をもっていること        |                                      |
| 8 他の社員を指導・教育できること       |                                      |

(5) 正社員を定年後、継続雇用した際、どのような雇用・就業形態で働かせることになっていますか。あてはまるものすべてに○をつけてください。また、最も該当者が多い雇用・就業形態の番号を記入してください。

- |             |                                     |
|-------------|-------------------------------------|
| 1 正社員       | 4 関連会社の従業員                          |
| 2 嘱託・契約社員   | 5 その他 (具体的に:                      ) |
| 3 パート・アルバイト |                                     |

**最も該当者が多い雇用・就業形態の番号・・・(                      )**

(6) 制度の活用希望の状況について

① 定年に到達した正社員のうち、毎年、何%程度の人が制度の活用を希望していますか。過去3年間でのおおよその平均でお答えください (1つに○)。

- |            |             |              |
|------------|-------------|--------------|
| 1 10%未満    | 5 60～70%未満  | 9 全員         |
| 2 10～30%未満 | 6 70～80%未満  | 10 定年到達者がいない |
| 3 30～50%未満 | 7 80～90%未満  |              |
| 4 50～60%未満 | 8 90～100%未満 |              |

②制度の活用を希望した正社員のうち、毎年、何%程度の人が実際に継続雇用されていますか。過去3年間でのおよその平均でお答えください（1つに○）。

- |            |             |              |
|------------|-------------|--------------|
| 1 10%未満    | 5 60～70%未満  | 9 全員         |
| 2 10～30%未満 | 6 70～80%未満  | 10 定年到達者がいない |
| 3 30～50%未満 | 7 80～90%未満  |              |
| 4 50～60%未満 | 8 90～100%未満 |              |

問3 貴社では60歳に到達する前の正社員を対象に、60歳以降の働き方や生活に関するセミナー・説明会を実施していますか。

- 1 実施している⇒ \_\_\_\_\_ 歳から参加可能                      2 実施していない

↓

付問 セミナー・説明会の参加者に60歳以降の状況について会社側から説明しているのは、以下のうち、どの項目ですか（あてはまるものすべてに○）。

- |                      |                    |
|----------------------|--------------------|
| 1 雇用形態（正社員か、非正社員かなど） | 5 勤務場所             |
| 2 雇用契約期間             | 6 仕事内容             |
| 3 賃金水準               | 7 年金など公的給付の状況      |
| 4 労働時間、勤務日数          | 8 その他（具体的に： _____） |

問4 貴社では、60歳以降の雇用を円滑に進めるために、60歳に到達する前の正社員を対象に研修を実施していますか。

- 1 実施している                                      2 実施していない

↓

付問 実施の目的は何ですか（あてはまるものすべてに○）。

- 1 これまでの蓄積してきたスキルやノウハウをさらに伸ばすためのもの
- 2 予想される仕事の変更に対応するためのもの
- 3 職場でのコミュニケーションに関するもの
- 4 60歳以降、継続して雇用された際の基本的な心構えに関するもの
- 5 その他（具体的に： \_\_\_\_\_）

問5 貴社には60歳に到達する前の正社員を、他社に転籍させる制度がありますか。

- 1 ある                                                      2 ない

↓

付問 制度の適用が開始になるのは何歳からですか・・・ \_\_\_\_\_ 歳から

問6 貴社では50歳以上の正社員を対象として、a～cの取組みを実施していますか。実施しているものに○をしてください。また、実施している取組みについては、①何歳以上の正社員が利用可能か、②昨年（2007年）、制度を利用した正社員の数をお答えください。

取組み実施の有無（実施しているものに○）	a～cのうち、○をつけた取組みのみ①・②を回答	①制度を活用できる正社員の年齢	②昨年、制度を活用した正社員の人数
		( ) 歳から	( ) 名
a. 常設の早期退職優遇制度	→	( ) 歳から	( ) 名
b. 転職支援のための取組み（転籍は除く）		( ) 歳から	( ) 名
c. 独立開業支援のための取組み		( ) 歳から	( ) 名

問7 昨年、貴社で60歳を迎えた正社員のうち、どのくらいの割合の人が60歳以降も引き続き貴社で雇用されていますか。

- |            |             |                  |
|------------|-------------|------------------|
| 1 10%未満    | 5 60～70%未満  | 9 全員             |
| 2 10～30%未満 | 6 70～80%未満  | 10 定年到達者がいない→問8へ |
| 3 30～50%未満 | 7 80～90%未満  |                  |
| 4 50～60%未満 | 8 90～100%未満 |                  |

付問 (1～9を選んだ企業の方へ) 60歳を迎えた正社員を引き続き雇用する割合は3年前(2005年)に比べて、どのように変化しましたか(1つに○)。

- |        |         |        |
|--------|---------|--------|
| 1 増加した | 2 変わらない | 3 減少した |
|--------|---------|--------|

↓  
増加の要因は何ですか(あてはまるものすべてに○)。また、最も影響力の強い要因と考えられる番号を( )内に記入してください。

- 1 定年年齢を延長または廃止したから
- 2 継続雇用制度の対象者の基準を変更したから
- 3 継続雇用の希望者が増加したから
- 4 団塊世代などの大量退職に対応するため
- 5 正社員の採用(新卒採用/中途採用)が難しくなったため
- 6 高齢者雇用安定法の改正に対応したため
- 7 その他(具体的に: )

最も影響力の強い増加要因と考えられるもの・・・( )

問8 10年前に貴社で50歳を迎えた正社員の数を100%とすると、60歳まで勤続しているのはどの程度ですか。おおよその割合をお答えください

10年前に貴社で50歳を迎えた正社員のうち、\_\_\_\_\_ %程度が60歳まで勤続している。

## II. 60代前半の継続雇用者の就業・処遇について

※このパート(問9～問14)で使われている、「継続雇用者」とは、60歳に到達するまで貴社に正社員として勤続し、60歳以降も貴社で雇用され続けている従業員(正社員または非正社員)のことを意味します。

問9 60代前半(60歳以上64歳以下)の継続雇用者の、週所定労働時間についてうかがいます。

(1) 貴社でフルタイム勤務という場合、週に何時間、勤務することになりますか。定年到達前の従業員の労働時間についてお答えください。

週: \_\_\_\_\_ 時間 \_\_\_\_\_ 分

(2) 60代前半の継続雇用されている従業員の週所定労働時間は、どのように定められていますか。①定年到達前の従業員（定年制度がない場合も含む）、②定年到達後、継続雇用制度によって雇用されている従業員、それぞれの所定内労働時間としてあてはまるものすべてに○をしてください。

	フルタイム勤務	フルタイム勤務の四分の三程度	フルタイム勤務の二分の一程度	フルタイム勤務の二分の一未満	そうした従業員はいない
①定年到達前の従業員（定年制度がない企業の従業員も含む）	1	2	3	4	5
②定年到達後、継続雇用制度によって雇用されている従業員	1	2	3	4	5

付問 上記問9で、①、②のいずれにおいても、2～4に○をつけなかった企業の方にうかがいます。フルタイム以外の就業時間の設定を行っていないのはどのような理由からですか（あてはまるものすべてに○）。

- 1 高齢者の積極的活用の趣旨からフルタイムが一番ふさわしいと考えるから
- 2 業務の遂行が難しくなるから
- 3 利用者が少ないと見込まれるから
- 4 労働時間管理が難しいから
- 5 従業員の社会保険の扱いに手間がかかるから
- 6 その他（具体的に： \_\_\_\_\_）

問10 貴社の60代前半の継続雇用者のうち、以下のa～dのような形で勤務しているのはそれぞれどの程度ですか。大体の割合をお答えください（いない場合は「0」と記入してください）。

60代前半の継続雇用者 (100%)	勤務状況		
	a. 正社員で	フルタイム勤務	
b. 正社員で	フルタイム以外の勤務		%
c. 正社員以外で	フルタイム勤務		%
d. 正社員以外で	フルタイム以外の勤務		%

問11 60代前半の継続雇用者の賃金水準を決める際に、考慮しているのはどういった点ですか。①定年到達前の従業員（定年制度がない企業の従業員も含む）、②定年到達後、継続雇用制度によって雇用されている従業員それぞれについて、あてはまるものすべてに○をしてください。また、賃金水準を決定する際の基準として最も重視している項目の番号を（ ）内にご記入ください。

※なお、①定年到達前の従業員、②定年到達後、継続雇用制度によって雇用されている従業員のいずれかはいないという企業の方は、「10 そうした従業員はいない」に○をつけ、回答欄には番号を記入しないでください。

i. 賃金水準決定の際に考慮している点（①、②それぞれについて、あてはまるものすべてに○）

	①定年到達前の従業員	②定年到達後、継続雇用制度によって雇用されている従業員
1 業界他社の状況	1	1
2 担当する職務の市場賃金・相場	2	2
3 60歳到達時の賃金水準	3	3
4 自社の初任給水準	4	4
5 自社所在地域の最低賃金	5	5
6 退職金の受給状況	6	6
7 在職老齢年金の受給状況	7	7
8 高年齢雇用継続給付の受給状況	8	8
9 その他（具体的に： ）	9	9
10 そうした従業員はいない	10	10

ii. 賃金水準決定の際に最も重視している点

- ① 定年到達前の従業員（定年制度がない企業の従業員も含む）・・・（ ）
- ② 定年到達後、継続雇用制度によって雇用されている従業員・・・（ ）

問12 60代前半・フルタイム勤務の継続雇用者の処遇についてうかがいます。

(1) 60代前半・フルタイム勤務の継続雇用者のなかで最も多いのは（1つに○）。

- 1 定年到達前の従業員（定年制度がない企業の従業員も含む）
- 2 定年到達後、継続雇用制度によって雇用されている従業員
- 3 60代前半のフルタイム勤務の従業員はいない ⇒ **問13**へ

(2) (1)で回答いただいた、最も多い60代前半・フルタイム勤務の継続雇用者について、61歳時点での賃金（給与と賞与などを合計した年間賃金）は、60歳直前の水準を100として比べるとどの程度になりますか。①最高水準、②平均的な水準、③最低水準を、記入してください。

61歳時点の賃金水準（60歳直前時点=100）		
①最高水準	②平均的な水準	③最低水準

(3) (1) で回答いただいた、最も多い60代前半・フルタイム勤務の継続雇用者の平均的な年収はどの程度ですか。なおこの年収には、貴社が支給する賃金・賞与のほか、貴社から支給される企業年金、公的給付（在職老齢年金・高年齢雇用継続給付）も含まれます。

平均的な年収（給与＋企業年金＋公的給付）・・・約（                      ）万円

(4) (3) の平均的な年収に占める、①貴社が支給する賃金・賞与、②貴社の企業年金の支給部分、③在職老齢年金、④高年齢雇用継続給付、の割合は、それぞれおおよそどのくらいですか。以下に大体の割合をご記入ください。①～④の各項目にあたるものがない場合は「0」とご記入ください。

①貴社が支給する賃金・賞与				%
②企業年金支給				%
③在職老齢年金				%
④高年齢雇用継続給付				%
年収総額 (①+②+③+④)	1	0	0	%

問13 60代前半の継続雇用者の配置についてうかがいます。

(1) 勤務場所は（最も多いケースに○）。

- |                         |                                    |
|-------------------------|------------------------------------|
| 1 通常、60歳ごろと同じ事業所で、同じ部署  | 4 密接な関係のある子会社・関連会社                 |
| 2 通常、60歳ごろと同じ事業所で、異なる部署 | 5 その他（具体的に：                      ） |
| 3 通常、60歳ごろと異なる事業所       |                                    |

(2) 継続雇用後の仕事内容は（最も多いケースに○）。

- 1 通常、60歳ごろと仕事内容を継続
- 2 通常、60歳ごろとは異なる仕事内容
- 3 1、2のどちらとも言えない

(3) 継続雇用者を配置する際には、どのような点に配慮していますか（あてはまるものすべてに○）。

- 1 本人の希望
- 2 慣れている仕事に継続して配置すること
- 3 肉体的に負担の少ない仕事に配置すること
- 4 設備や作業環境の改善
- 5 マニュアルや作業指示書の改善
- 6 労働力が不足している部署に優先的に配置すること
- 7 技能やノウハウの継承が円滑に進むようにすること
- 8 従業員が互いに気兼ねをしないように配置すること
- 9 60歳以上の従業員を対象とした特別な健康診断の実施
- 10 その他（具体的に：                      ）
- 11 特に配慮していることはない

問14 貴社では60代前半の継続雇用者を対象に研修を実施していますか。

- 1 実施している                      2 実施していない

↓

付問 研修を実施している目的はなんですか（あてはまるものすべてに○）。

- 1 技能や知識の陳腐化を防ぐため
- 2 職種転換に対応してもらうため
- 3 仕事の効率を上げてもらうため
- 4 より若い従業員との人間関係をよくするため
- 5 その他（具体的に： \_\_\_\_\_）

### Ⅲ. 高齢者雇用の課題と今後の取組みについて

問15 高齢者の雇用の場の確保にあたって、貴社で課題となっているのはどのような点ですか（あてはまるものすべてに○）。

- 1 高年齢社員の担当する仕事を自社内に確保するのが難しい
- 2 自社の子会社・関連会社に、高年齢社員の雇用の場を確保するのが難しい
- 3 高年齢者の活用に向けた設備や作業環境の整備が進まない
- 4 高年齢社員を活用するノウハウの蓄積がない
- 5 管理職社員の扱いが難しい
- 6 定年後も雇用し続けている従業員の処遇の決定が難しい
- 7 定年後雇用し続けるための措置について、労働組合・従業員代表等の理解がなかなか得られない
- 8 若・壮年層社員のモラルが低下する
- 9 人件費負担が増す
- 10 生産性が低下する
- 11 その他（具体的に： \_\_\_\_\_）
- 12 特に課題はない

問16 貴社の従業員の中に、在職老齢年金の支給を受けている方はいますか。

- 1 いる                                      2 いない

↓

付問（1）現在支給を受けている60歳以上の従業員の人数は何名ですか

60代前半（60-64歳）・・・ \_\_\_\_\_名    60代後半（65-69歳）・・・ \_\_\_\_\_名    70歳以上・・・ \_\_\_\_\_名

（2）今後、在職老齢年金の支給額が変更された場合、貴社では支給対象となっている従業員の賃金を変更しますか（1つに○）。

- 1 支給額の減少に見合う形で賃金を上げる                      4 わからない
- 2 支給額の増加に見合う形で賃金を下げる                      5 その他（具体的に： \_\_\_\_\_）
- 3 賃金は変更しない



問17 貴社の従業員の中に、高齢雇用継続給付の支給を受けている方はいますか。

- 1 いる                                      2 いない



付問(1) 現在支給を受けている60歳以上の従業員の人数は・・・ 名

(2) 今後、高齢雇用継続給付の支給額が変更された場合、貴社では支給対象となっている従業員の賃金を変更しますか(1つに○)。

- |                      |               |
|----------------------|---------------|
| 1 支給額の減少に見合う形で賃金を上げる | 4 わからない       |
| 2 支給額の増加に見合う形で賃金を下げる | 5 その他(具体的に: ) |
| 3 賃金は変更しない           |               |

問18 貴社では、65歳より先の雇用確保措置を実施・検討していますか(1つに○)。

- 1 すでに実施している
- 2 実施はしていないが、検討している
- 3 実施も検討もしていない



<p><b>検討している内容は(あてはまるものすべてに○)。</b></p> <ol style="list-style-type: none"> <li>1 継続雇用制度の上限年齢の引き上げ → 歳への引き上げを検討</li> <li>2 継続雇用制度の上限年齢の廃止</li> <li>3 定年年齢の引き上げ → 歳への引き上げを検討</li> <li>4 定年廃止</li> <li>5 1～4以外で企業の実情に応じて働くことができる何らかの仕組み</li> </ol>
--------------------------------------------------------------------------------------------------------------------------------------------------------------------------------------------------------------------------------------------------------

※問18で1、2を選択された方は以下の付問1のみに、3を選択された方は以下の付問2のみにお答え下さい。

付問1 (1) 貴社で、65歳より先の雇用確保措置が必要だと考える理由は何ですか(あてはまるものすべてに○)。

- 1 公的年金の支給開始年齢が66歳以上に引き上げられることが予想されるから
- 2 高齢者の雇用機会を確保することが社会的な要請となっているから
- 3 会社にとって戦力となる高齢者を積極的に活用する必要があるから
- 4 高齢者でも十分に働くことができるから
- 5 今後、若年層を確保するのが難しくなるから
- 6 その他(具体的に: )

(2) 65歳より先の雇用確保措置を実施する場合に、貴社で必要になると思われる取組み、あるいはすでに実施している取組みはどのようなものですか(あてはまるものすべてに○)。

- |              |               |
|--------------|---------------|
| 1 継続雇用者の処遇改訂 | 5 新たな勤務シフトの導入 |
| 2 設備や作業環境の整備 | 6 その他(具体的に: ) |
| 3 適職開拓の充実    | 7 特に必要な取組みはない |
| 4 教育訓練の強化・充実 |               |

付問2 貴社で、65歳より先の雇用確保措置を実施・検討していない理由は何ですか（あてはまるものすべてに○）。

- 1 65歳までの対応で精一杯であり、65歳から先の雇用は差し迫った課題でないと考えるから
- 2 人件費の増大が予想されるから
- 3 社内の新陳代謝が進まないから
- 4 現行の評価処遇制度や賃金制度の大幅な改定を伴うから
- 5 65歳以降の労働者は健康・体力面での不安が増すから
- 6 65歳以降の労働者は生産性が大きく低下するから
- 7 望んでいる従業員があまり多くないと思われるから
- 8 個々の従業員の体力や能力に差があり、一律に雇用・処遇するのは難しいから
- 9 その他（具体的に： \_\_\_\_\_）

#### IV. 高齢者の中途採用について

問19 貴社では、2007年10月以降、高齢者に関わらず中途採用者（非正社員も含む）の募集を行いましたか。

- 1 行った
- 2 行っていない ⇒ **F1**へ

↓

付問1 貴社では中途採用を行いましたか。

- 1 行った
- 2 行っていない ⇒ **F1**へ

↓

付問2 中途採用者の中に55歳以上の労働者はいましたか。

- 1 いた ⇒ 問20、問21にお答えください
- 2 いない ⇒ 問21のみにお答え下さい

問20 2007年10月以降の中途採用者のなかに55歳以上の労働者がいたという企業の方に向かってください。

(1) 中途採用者の年齢別構成と雇用形態別の人数をご記入下さい。

	正社員	非正社員
54歳以下	名	名
55~59歳	名	名
60~64歳	名	名
65~69歳	名	名
70歳以上	名	名

(2) 55歳以上の労働者を中途採用した職種は何ですか。また、採用した職種について、①採用人数と、②採用経路、③採用理由を回答してください。

	経営管理職	技術職・研究職	営業・販売職	技能職	事務職	その他
55歳以上の労働者を採用した職種(採用した職種すべてに○)	1	2	3	4	5	6

55歳上の労働者を採用した職種のみ、①～③を回答してください。

①採用人数		名	名	名	名	名	名
②採用経路(あてはまるものをすべて○)	ハローワーク	1	1	1	1	1	1
	民間職業紹介機関	2	2	2	2	2	2
	求人誌・新聞・広告	3	3	3	3	3	3
	インターネット	4	4	4	4	4	4
	親会社・関連会社	5	5	5	5	5	5
	縁故	6	6	6	6	6	6
	職業紹介予定派遣	7	7	7	7	7	7
	その他(具体的に )	8	8	8	8	8	8

③採用理由(あてはまるものをすべて○)	経営幹部の確保	1	1	1	1	1	1
	中間管理職の確保	2	2	2	2	2	2
	高い技能・技術・ノウハウの活用	3	3	3	3	3	3
	若い従業員への技能・ノウハウの伝達	4	4	4	4	4	4
	勤務態度や仕事ぶりがまじめなため	5	5	5	5	5	5
	55歳以上の労働者しか応募してこなかったから	6	6	6	6	6	6
	比較的安い賃金で採用できるため	7	7	7	7	7	7
	その他(具体的に )	8	8	8	8	8	8

問21 55歳以上の不採用者はいましたか。

1 いた 2 いなかった

↓

付問 中途採用しなかった理由は何ですか(あてはまるものすべてに○)。

- 1 希望する職務能力上の要件を満たしていなかったから
- 2 体力・健康面に不安があったから
- 3 会社になじめるかどうか心配だったから
- 4 給与・賞与といった処遇面にこだわりすぎたから
- 5 ポストや役職にこだわりすぎたから
- 6 フルタイム勤務ができなかったから
- 7 その他( )

## V. 貴社について

F1 貴社の業種は何ですか(あてはまるもの1つに○)。

- |                     |                  |
|---------------------|------------------|
| 1 建設業               | 9 運輸業            |
| 2 一般機械器具製造業         | 10 卸売・小売業        |
| 3 輸送用機械器具製造業        | 11 金融・保険業        |
| 4 精密機械器具製造業         | 12 不動産業          |
| 5 電気機械器具製造業         | 13 飲食業・宿泊業       |
| 6 2～5以外の製造業(具体的に: ) | 14 医療・福祉         |
| 7 電気・ガス・熱供給・水道業     | 15 教育・学習支援業      |
| 8 情報通信業             | 16 サービス業(具体的に: ) |
|                     | 17 その他(具体的に: )   |

F 2 貴社の設立年 . . . . . 

--	--	--	--

 年 [西暦]

F 3 貴社の本社所在地は . . . ( ) 都・道・府・県

F 4 貴社の①直近の売上高と営業利益と、②それぞれの5年前と比べて（設立後5年未満の企業の方は、設立時と比べて）の増減についてお答えください。

①直近の売上高と営業利益（単位：百万円）

a. 売上高							b. 営業利益						
百万円							百万円						

②5年前との比較（設立後5年未満の企業の方は、設立時と比べて）

	5年前との比較				
	増えた	やや増えた	変わらない	やや減った	減った
a. 売上高	1	2	3	4	5
b. 営業利益	1	2	3	4	5

F 5 貴社の従業員および正社員数についてうかがいます。

(1) 2008年8月1日現在の従業員数 

--	--	--	--	--	--

 名

(2) 現在の正社員の人数、平均年齢、勤続年数について、下記におおよその数字をご記入ください。

正社員的人数 . . . 約 ( ) 名    うち女性 ( ) 名

正社員の平均年齢（歳）					正社員の平均勤続年数（年）				
約			歳		約			年	

\*\*小数点第1位（小数点第2位四捨五入）でお答えください。

(3) 貴社の年齢別の従業員の人数について、下記におおよそに数字をご記入下さい

	正社員	非正社員
54歳未満	名	名
55～59歳	名	名
60～64歳	名	名
65～69歳	名	名
70歳以上	名	名

(4) 貴社の従業員数・正社員数は5年前と比べて（設立後5年未満の企業の方は、設立時から）どの程度増減しましたか（それぞれについてあてはまるもの1つに○）。

		20%以上 減少	10~20% 未満減少	5~10% 未満減少	±5%以内 で増減	5~10% 未満増加	10~20% 未満増加	20%以上 増加
1. 従業員数	→	1	2	3	4	5	6	7
2. 正社員数	→	1	2	3	4	5	6	7

F6 貴社の賃金制度についてうかがいます。

(1) 貴社の正社員のなかで、最も多いのは以下のどの層ですか。また、その層が正社員全体に占めるおおよその割合をご記入ください。

- 1 高卒・男子 2 高卒・女子 3 大卒・男子 4 大卒・女子 5 その他（具体的に ）

最も多い層が正社員全体に占める割合・・・約（ ）%

(2) (1) でお答えいただいた貴社の正社員の①初任給の平均的な給与月額を実額で記入し、②各年齢時の平均的な給与月額について、初任給を100としたときのおおよその指数でお答えください。

①初任給の平均的な給与月額（単位：千円）・・・    千円

②年齢時の平均的な給与月額（初任給を100としたときのおおよその指数）

※「60代前半」は、60歳以降もフルタイム勤務で継続雇用された場合についてお答え下さい。

	入社時	30歳	40歳	45歳	50歳	55歳	60歳直前	60代前半
給与月額の指数	100							

(3) 貴社の正社員の中で最も多い層の、平均的な各年齢時点における賃金と生産性の関係についてどのようにお考えですか。各年齢時点においてあてはまるもの1つに○をつけてください。

※「60代前半」は、60歳以降もフルタイム勤務で継続雇用された場合についてお答え下さい。

	入社時 (初任給)	30歳	40歳	45歳	50歳	55歳	60歳 直前	60代 前半
1. 賃金>生産性	1	1	1	1	1	1	1	1
2. 賃金=生産性	2	2	2	2	2	2	2	2
3. 賃金<生産性	3	3	3	3	3	3	3	3

F7 (1) 貴社ではどのような企業年金制度を設けていますか（あてはまるものすべてに○）。

- 1 厚生年金基金 5 確定拠出企業年金  
2 規約型・確定給付企業年金 6 キャッシュ・バランスプラン  
3 基金型・確定給付企業年金 7 企業年金制度は設けていない ⇒ F8へ  
4 適格退職年金

(2) 貴社の企業年金の、①支給開始年齢と、②支給期間についてお答え下さい。

①支給開始年齢・・・ \_\_\_\_\_ 歳から      ②支給期間・・・ \_\_\_\_\_ 年

F 8 貴社には労働組合がありますか (1つに○)。

- 1 ある                                          2 ない

F 9 貴社には常設的な労使協議機関がありますか (労働組合がない場合でも、経営側と従業員代表との間で定期的に協議を行っていれば「ある」とお答えください) (1つに○)。

- 1 ある                                          2 ない

**※高齢者雇用や年金に関する国の政策に対してご意見などございましたら、ご自由にご記入ください。**

～調査はこれで終わりです。ご回答いただき、誠にありがとうございました。～

**【サマリー送付について】**

調査結果のサマリーの送付をご希望の方は、「1 希望する」に○の上、下記連絡先等をご記入ください。

- 1 希望する                                  2 希望しない

**【ヒアリング調査のお願い】**

本アンケート調査終了後、60歳以上の高齢者活用に伴う人事管理や、高齢者の採用活動についてより詳しく実態を把握するため、企業を訪問し、1時間～1時間30分程度、お話をうかがいたいと思っております。もし、ご協力いただけるようでしたら、「1. 協力してもよい」に○の上、下記連絡先等をご記入ください。

- 1 ヒアリング調査に協力してもよい      2 ヒアリング調査には応じない

(サマリー送付先・連絡先)

〒

御社名：

部署名：

記入者名：

TEL：

e-mail：

## 統 計 表

### 統計表について

- ・ 上段には実数、下段には構成比（％）を掲載した。
- ・ 構成比は、表章単位未満を四捨五入しているので、内訳の合計が全体に一致しないこともある。

## 問1. 正社員の定年の有無

	調査数	全 員 定 年 が あ る	正 社 員 と あ る が な い	全 員 、 定 年 が な い	無 回 答	定 年 制 が あ る
全 体	3867 100.0	3587 92.8	78 2.0	62 1.6	140 3.6	3665 94.8
<b>業種</b>						
建設業	311 100.0	290 93.2	8 2.6	6 1.9	7 2.3	298 95.8
一般機械器具製造業	119 100.0	116 97.5	2 1.7	-	1 0.8	118 99.2
輸送用機械器具製造業	93 100.0	90 96.8	1 1.1	-	2 2.2	91 97.8
精密機械器具製造業	65 100.0	58 89.2	3 4.6	-	4 6.2	61 93.8
電気機械器具製造業	149 100.0	140 94.0	-	4 2.7	5 3.4	140 94.0
左記以外の製造業	610 100.0	580 95.1	5 0.8	6 1.0	19 3.1	585 95.9
電気・ガス・熱供給・水道業	15 100.0	13 86.7	-	-	2 13.3	13 86.7
情報通信業	98 100.0	95 96.9	-	1 1.0	2 2.0	95 96.9
運輸業	340 100.0	313 92.1	6 1.8	4 1.2	17 5.0	319 93.8
卸売・小売業	744 100.0	683 91.8	18 2.4	14 1.9	29 3.9	701 94.2
金融・保険業	40 100.0	38 95.0	1 2.5	-	1 2.5	39 97.5
不動産業	31 100.0	26 83.9	1 3.2	1 3.2	3 9.7	27 87.1
飲食業・宿泊業	150 100.0	128 85.3	8 5.3	7 4.7	7 4.7	136 90.7
医療・福祉	74 100.0	64 86.5	7 9.5	-	3 4.1	71 95.9
教育・学習支援業	62 100.0	58 93.5	1 1.6	-	3 4.8	59 95.2
サービス業	631 100.0	584 92.6	13 2.1	15 2.4	19 3.0	597 94.6
その他	245 100.0	231 94.3	3 1.2	3 1.2	8 3.3	234 95.5
製造業	1036 100.0	984 95.0	11 1.1	10 1.0	31 3.0	995 96.0
非製造業	2741 100.0	2523 92.0	66 2.4	51 1.9	101 3.7	2589 94.5
無回答	90 100.0	80 88.9	1 1.1	1 1.1	8 8.9	81 90.0
<b>企業規模別区分</b>						
1～50名未満	261 100.0	230 88.1	7 2.7	14 5.4	10 3.8	237 90.8
50～100名未満	1595 100.0	1464 91.8	34 2.1	29 1.8	68 4.3	1498 93.9
100～200名未満	1046 100.0	974 93.1	19 1.8	12 1.1	41 3.9	993 94.9
200～500名未満	602 100.0	575 95.5	11 1.8	4 0.7	12 2.0	586 97.3
500名以上	299 100.0	288 96.3	5 1.7	3 1.0	3 1.0	293 98.0
299名以下	3254 100.0	2998 92.1	69 2.1	58 1.8	129 4.0	3067 94.3
300名～999名以下	419 100.0	405 96.7	6 1.4	4 1.0	4 1.0	411 98.1
1000名以上	130 100.0	128 98.5	1 0.8	-	1 0.8	129 99.2
無回答	64 100.0	56 87.5	2 3.1	-	6 9.4	58 90.6
<b>60歳以上比率</b>						
10%未満	2121 100.0	1984 93.5	33 1.6	37 1.7	67 3.2	2017 95.1
10～30%未満	886 100.0	830 93.7	18 2.0	11 1.2	27 3.0	848 95.7
30～50%未満	139 100.0	125 89.9	3 2.2	4 2.9	7 5.0	128 92.1
50%以上	72 100.0	65 90.3	1 1.4	1 1.4	5 6.9	66 91.7
無回答	649 100.0	583 89.8	23 3.5	9 1.4	34 5.2	606 93.4
<b>労働組合の有無</b>						
ある	872 100.0	835 95.8	14 1.6	2 0.2	21 2.4	849 97.4
ない	2904 100.0	2670 91.9	60 2.1	59 2.0	115 4.0	2730 94.0
無回答	91 100.0	82 90.1	4 4.4	1 1.1	4 4.4	86 94.5



問1. 付問1. 正社員の定年年齢（複数回答を含む）（定年がある企業）

	調査数	60歳	61歳	62歳	63歳	64歳	65歳	66歳	67歳	68歳	69歳	70歳以上	無回答
全体	3665 100.0	3186 86.9	31 0.8	60 1.6	82 2.2	10 0.3	383 10.5	3 0.1	1 0.0	1 0.0	-	14 0.4	9 0.2
<b>業種</b>													
建設業	298 100.0	255 85.6	2 0.7	9 3.0	8 2.7	-	26 8.7	-	-	-	-	1 0.3	-
一般機械器具製造業	118 100.0	108 91.5	-	2 2	2 1.7	-	6 5.1	-	-	-	-	-	-
輸送用機械器具製造業	91 100.0	85 93.4	1 1.1	2 2	1 1.1	-	5 5.5	-	-	-	-	-	-
精密機械器具製造業	61 100.0	56 91.8	1 1.6	1 2	-	-	4 6.6	-	-	-	-	-	-
電気機械器具製造業	140 100.0	130 92.9	-	1 0.7	2 1.4	1 0.7	7 5.0	-	-	-	-	-	1 0.7
左記以外の製造業	585 100.0	533 91.1	5 0.9	3 0.5	7 1.2	3 0.5	38 6.5	1 0.2	-	-	-	3 0.5	1 0.2
電気・ガス・熱供給・水道業	13 100.0	13 100.0	-	-	-	-	-	-	-	-	-	-	-
情報通信業	95 100.0	81 85.3	1 1	1 1.1	1 1.1	-	11 11.6	-	-	-	-	-	1 1.1
運輸業	319 100.0	239 74.9	11 3.4	10 3.1	16 5.0	4 1.3	52 16.3	-	-	-	-	2 0.6	1 0.3
卸売・小売業	701 100.0	645 92.0	-	7 1.0	3 0.4	-	53 7.6	-	-	-	-	-	-
金融・保険業	39 100.0	37 94.9	1 2.6	1 3	1 2.6	-	2 5.1	-	-	-	-	-	-
不動産業	27 100.0	23 85.2	-	1 3.7	1 3.7	-	5 18.5	-	-	-	-	-	-
飲食業・宿泊業	136 100.0	105 77.2	-	1 0.7	6 4.4	-	22 16.2	-	-	-	-	-	2 1.5
医療・福祉	71 100.0	62 87.3	1 1.4	1 1	2 2.8	-	10 14.1	-	-	-	-	1 1.4	-
教育・学習支援業	59 100.0	35 59.3	-	4 7	8 13.6	-	26 44.1	1 1.7	1 1.7	1 1.7	-	2 3.4	-
サービス業	597 100.0	501 83.9	5 0.8	12 2.0	17 2.8	2 0.3	82 13.7	1 0.2	-	-	-	4 0.7	2 0.3
その他	234 100.0	214 91.5	2 0.9	4 1.7	4 1.7	-	20 8.5	-	-	-	-	1 0.4	-
製造業	995 100.0	912 91.7	7 0.7	9 0.9	12 1.2	4 0.4	60 6.0	1 0.1	-	-	-	3 0.3	2 0.2
非製造業	2589 100.0	2210 85.4	23 0.9	51 2.0	67 2.6	6 0.2	309 11.9	2 0.1	1 0.0	1 0.0	-	11 0.4	6 0.2
無回答	81 100.0	64 79.0	1 1.2	-	3 3.7	-	14 17.3	-	-	-	-	-	1 1.2
<b>企業規模別区分</b>													
1～50名未満	237 100.0	184 77.6	2 0.8	5 2.1	2 0.8	-	43 18.1	1 0.4	-	-	-	2 0.8	2 0.8
50～100名未満	1498 100.0	1285 85.8	7 0.5	26 1.7	33 2.2	4 0.3	167 11.1	1 0.1	-	-	-	6 0.4	5 0.3
100～200名未満	993 100.0	870 87.6	11 1.1	17 1.7	19 1.9	4 0.4	94 9.5	-	1 0.1	-	-	4 0.4	1 0.1
200～500名未満	586 100.0	533 91.0	9 1.5	9 1.5	12 2.0	1 0.2	47 8.0	1 0.2	-	-	-	2 0.3	-
500名以上	293 100.0	265 90.4	2 0.7	3 1.0	15 5.1	1 0.3	23 7.8	-	-	1 0.3	-	-	-
299名以下	3067 100.0	2647 86.3	25 0.8	53 1.7	59 1.9	8 0.3	333 10.9	3 0.1	1 0.0	-	-	14 0.5	8 0.3
300名～999名以下	411 100.0	374 91.0	4 1.0	7 1.7	14 3.4	2 0.5	29 7.1	-	-	1 0.2	-	-	-
1000名以上	129 100.0	116 89.9	2 1.6	-	8 6.2	-	12 9.3	-	-	-	-	-	-
無回答	58 100.0	49 84.5	-	-	1 1.7	-	9 15.5	-	-	-	-	-	1 1.7
<b>60歳以上比率</b>													
10%未満	2017 100.0	1826 90.5	12 0.6	19 0.9	27 1.3	4 0.2	158 7.8	1 0.0	-	-	-	3 0.1	5 0.2
10～30%未満	848 100.0	708 83.5	9 1.1	22 2.6	30 3.5	-	105 12.4	1 0.1	1 0.1	1 0.1	-	3 0.4	2 0.2
30～50%未満	128 100.0	87 68.0	3 2.3	7 5.5	6 4.7	2 1.6	31 24.2	1 0.8	-	-	-	2 1.6	-
50%以上	66 100.0	46 69.7	3 4.5	2 3.0	5 7.6	2 3.0	16 24.2	-	-	-	-	1 1.5	-
無回答	606 100.0	519 85.6	4 0.7	10 1.7	14 2.3	2 0.3	73 12.0	-	-	-	-	5 0.8	2 0.3
<b>労働組合の有無</b>													
ある	849 100.0	769 90.6	13 1.5	18 2.1	22 2.6	4 0.5	58 6.8	-	1 0.1	1 0.1	-	5 0.6	2 0.2
ない	2730 100.0	2351 86.1	18 0.7	40 1.5	56 2.1	6 0.2	309 11.3	3 0.1	-	-	-	8 0.3	6 0.2
無回答	86 100.0	66 76.7	-	2 2.3	4 4.7	-	16 18.6	-	-	-	-	1 1.2	1 1.2

問1付問1 定年年齢70歳以上（複数回答を含む）企業の定年年齢内訳

	調査数	70歳	71歳	72歳	73歳	74歳	75歳	無回答
全体	14 100.0	8 57.1	1 7.1	-	-	-	1 7.1	4 28.6
<b>業種</b>								
建設業	1 100.0	-	-	-	-	-	-	1 100.0
一般機械器具製造業	-	-	-	-	-	-	-	-
輸送用機械器具製造業	-	-	-	-	-	-	-	-
精密機械器具製造業	-	-	-	-	-	-	-	-
電気機械器具製造業	-	-	-	-	-	-	-	-
左記以外の製造業	3 100.0	2 66.7	-	-	-	-	-	1 33.3
電気・ガス・熱供給・水道業	-	-	-	-	-	-	-	-
情報通信業	-	-	-	-	-	-	-	-
運輸業	2 100.0	2 100.0	-	-	-	-	-	-
卸売・小売業	-	-	-	-	-	-	-	-
金融・保険業	-	-	-	-	-	-	-	-
不動産業	-	-	-	-	-	-	-	-
飲食業・宿泊業	-	-	-	-	-	-	-	-
医療・福祉	1 100.0	1 100.0	-	-	-	-	-	-
教育・学習支援業	2 100.0	1 50.0	1 50.0	-	-	-	-	-
サービス業	4 100.0	1 25.0	-	-	-	-	1 25.0	2 50.0
その他	1 100.0	1 100.0	-	-	-	-	-	-
製造業	3 100.0	2 66.7	-	-	-	-	-	1 33.3
非製造業	11 100.0	6 54.5	1 9.1	-	-	-	1 9.1	3 27.3
無回答	-	-	-	-	-	-	-	-
<b>企業規模別区分</b>								
1～50名未満	2 100.0	2 100.0	-	-	-	-	-	-
50～100名未満	6 100.0	3 50.0	-	-	-	-	1 16.7	2 33.3
100～200名未満	4 100.0	2 50.0	-	-	-	-	-	2 50.0
200～500名未満	2 100.0	1 50.0	1 0.0	-	-	-	-	-
500名以上	-	-	-	-	-	-	-	-
299名以下	14 100.0	8 57.1	1 7.1	-	-	-	1 7.1	4 28.6
300名～999名以下	-	-	-	-	-	-	-	-
1000名以上	-	-	-	-	-	-	-	-
無回答	-	-	-	-	-	-	-	-
<b>60歳以上比率</b>								
10%未満	3 100.0	1 33.3	-	-	-	-	-	2 66.7
10～30%未満	3 100.0	-	-	-	-	-	-	3 100.0
30～50%未満	2 100.0	1 50.0	1 50.0	-	-	-	-	-
50%以上	1 100.0	-	-	-	-	-	-	1 100.0
無回答	5 100.0	3 60.0	-	-	-	-	1 20.0	1 20.0
<b>労働組合の有無</b>								
ある	5 100.0	5 100.0	-	-	-	-	-	-
ない	8 100.0	2 25.0	1 12.5	-	-	-	1 12.5	4 50.0
無回答	1 100.0	1 100.0	-	-	-	-	-	-

問1付問1.対象となる正社員が最も多い定年年齢(複数定年設定のみ)

	調査数	60歳	61歳	62歳	63歳	64歳	65歳	66歳	67歳	68歳	69歳	70歳以上	無回答
全体	85 100.0	46 54.1	2 2.4	2 2.4	6 7.1	-	21 24.7	1 1.2	-	-	-	-	7 8.2
<b>業種</b>													
建設業	2 100.0	1 50.0	-	-	-	-	1 50.0	-	-	-	-	-	-
一般機械器具製造業	-	-	-	-	-	-	-	-	-	-	-	-	-
輸送用機械器具製造業	2 100.0	2 100.0	-	-	-	-	-	-	-	-	-	-	-
精密機械器具製造業	1 100.0	1 100.0	-	-	-	-	-	-	-	-	-	-	-
電気機械器具製造業	1 100.0	-	-	-	-	-	1 100.0	-	-	-	-	-	-
左記以外の製造業	7 100.0	3 42.9	-	-	-	-	3 42.9	-	-	-	-	-	1 14.3
電気・ガス・熱供給・水道業	-	-	-	-	-	-	-	-	-	-	-	-	-
情報通信業	1 100.0	1 100.0	-	-	-	-	-	-	-	-	-	-	-
運輸業	9 100.0	2 22.2	2 22.2	-	-	-	4 44.4	-	-	-	-	-	1 11.1
卸売・小売業	6 100.0	3 50.0	-	-	1 16.7	-	2 33.3	-	-	-	-	-	-
金融・保険業	1 100.0	1 100.0	-	-	-	-	-	-	-	-	-	-	-
不動産業	2 100.0	2 100.0	-	-	-	-	-	-	-	-	-	-	-
飲食業・宿泊業	-	-	-	-	-	-	-	-	-	-	-	-	-
医療・福祉	5 100.0	5 100.0	-	-	-	-	-	-	-	-	-	-	-
教育・学習支援業	13 100.0	6 46.2	-	-	4 30.8	-	2 15.4	-	-	-	-	-	1 7.7
サービス業	22 100.0	12 54.5	-	1 4.5	-	-	6 27.3	1 4.5	-	-	-	-	2 9.1
その他	11 100.0	5 45.5	-	1 9.1	1 9.1	-	2 18.2	-	-	-	-	-	2 18.2
製造業	11 100.0	6 54.5	-	-	-	-	4 36.4	-	-	-	-	-	1 9.1
非製造業	72 100.0	38 52.8	2 2.8	2 2.8	6 8.3	-	17 23.6	1 1.4	-	-	-	-	6 8.3
無回答	2 100.0	2 100.0	-	-	-	-	-	-	-	-	-	-	-
<b>企業規模別区分</b>													
1～50名未満	4 100.0	2 50.0	-	-	-	-	-	-	-	-	-	-	2 50.0
50～100名未満	26 100.0	13 50.0	-	-	-	-	12 46.2	1 3.8	-	-	-	-	-
100～200名未満	18 100.0	8 44.4	-	-	2 11.1	-	4 22.2	-	-	-	-	-	4 22.2
200～500名未満	20 100.0	13 65.0	1 5.0	2 10.0	-	-	3 15.0	-	-	-	-	-	1 5.0
500名以上	15 100.0	8 53.3	1 6.7	-	4 26.7	-	2 13.3	-	-	-	-	-	-
299名以下	60 100.0	33 55.0	-	1 1.7	2 3.3	-	16 26.7	1 1.7	-	-	-	-	7 11.7
300名～999名以下	14 100.0	7 50.0	1 7.1	1 7.1	1 7.1	-	4 28.6	-	-	-	-	-	-
1000名以上	9 100.0	4 44.4	1 11.1	-	3 33.3	-	1 11.1	-	-	-	-	-	-
無回答	2 100.0	2 100.0	-	-	-	-	-	-	-	-	-	-	-
<b>60歳以上比率</b>													
10%未満	28 100.0	18 64.3	1 3.6	-	1 3.6	-	4 14.3	1 3.6	-	-	-	-	3 10.7
10～30%未満	25 100.0	14 56.0	-	1 4.0	4 16.0	-	4 16.0	-	-	-	-	-	2 8.0
30～50%未満	6 100.0	1 16.7	-	-	-	-	3 50.0	-	-	-	-	-	2 33.3
50%以上	5 100.0	1 20.0	-	-	-	-	4 80.0	-	-	-	-	-	-
無回答	21 100.0	12 57.1	1 4.8	1 4.8	1 4.8	-	6 28.6	-	-	-	-	-	-
<b>労働組合の有無</b>													
ある	30 100.0	11 36.7	2 6.7	1 3.3	6 20.0	-	7 23.3	-	-	-	-	-	3 10.0
ない	51 100.0	32 62.7	-	1 2.0	-	-	14 27.5	1 2.0	-	-	-	-	3 5.9
無回答	4 100.0	3 75.0	-	-	-	-	-	-	-	-	-	-	1 25.0

問1付問1.対象となる正社員が最も多い定年年齢(定年がある企業)

	調査数	60歳	61歳	62歳	63歳	64歳	65歳	66歳	67歳	68歳	69歳	70歳以上	無回答
全体	3665 100.0	3157 86.1	26 0.7	47 1.3	66 1.8	3 0.1	338 9.2	2 0.1	-	-	-	6 0.2	20 0.5
<b>業種</b>													
建設業	298 100.0	255 85.6	2 0.7	9 3.0	7 2.3	-	25 8.4	-	-	-	-	-	-
一般機械器具製造業	118 100.0	108 91.5	-	2 1.7	2 1.7	-	6 5.1	-	-	-	-	-	-
輸送用機械器具製造業	91 100.0	84 92.3	1 1.1	2 2.2	1 1.1	-	2 2.2	-	-	-	-	-	1 1.1
精密機械器具製造業	61 100.0	56 91.8	1 1.6	1 1.6	-	-	3 4.9	-	-	-	-	-	-
電気機械器具製造業	140 100.0	130 92.9	-	1 0.7	1 0.7	-	7 5.0	-	-	-	-	-	1 0.7
左記以外の製造業	585 100.0	531 90.8	4 0.7	1 0.2	5 0.9	1 0.2	37 6.3	1 0.2	-	-	-	2 0.3	3 0.5
電気・ガス・熱供給・水道業	13 100.0	13 100.0	-	-	-	-	-	-	-	-	-	-	-
情報通信業	95 100.0	81 85.3	1 1.1	1 1.1	1 1.1	-	10 10.5	-	-	-	-	-	1 1.1
運輸業	319 100.0	233 73.0	9 2.8	8 2.5	14 4.4	2 0.6	49 15.4	-	-	-	-	2 0.6	2 0.6
卸売・小売業	701 100.0	643 91.7	-	6 0.9	2 0.3	-	50 7.1	-	-	-	-	-	-
金融・保険業	39 100.0	37 94.9	-	-	-	-	2 5.1	-	-	-	-	-	-
不動産業	27 100.0	23 85.2	-	-	-	-	4 14.8	-	-	-	-	-	-
飲食業・宿泊業	136 100.0	105 77.2	-	1 0.7	6 4.4	-	22 16.2	-	-	-	-	-	2 1.5
医療・福祉	71 100.0	62 87.3	1 1.4	1 1.4	-	-	7 9.9	-	-	-	-	-	-
教育・学習支援業	59 100.0	31 52.5	-	2 3.4	7 11.9	-	18 30.5	-	-	-	-	-	1 1.7
サービス業	597 100.0	493 82.6	4 0.7	9 1.5	13 2.2	-	70 11.7	1 0.2	-	-	-	1 0.2	6 1.0
その他	234 100.0	208 88.9	2 0.9	3 1.3	4 1.7	-	14 6.0	-	-	-	-	1 0.4	2 0.9
製造業	995 100.0	909 91.4	6 0.6	7 0.7	9 0.9	1 0.1	55 5.5	1 0.1	-	-	-	2 0.2	5 0.5
非製造業	2589 100.0	2184 84.4	19 0.7	40 1.5	54 2.1	2 0.1	271 10.5	1 0.0	-	-	-	4 0.2	14 0.5
無回答	81 100.0	64 79.0	1 1.2	-	3 3.7	-	12 14.8	-	-	-	-	-	1 1.2
<b>企業規模別区分</b>													
1～50名未満	237 100.0	182 76.8	1 0.4	5 2.1	2 0.8	-	40 16.9	1 0.4	-	-	-	2 0.8	4 1.7
50～100名未満	1498 100.0	1276 85.2	5 0.3	20 1.3	26 1.7	1 0.1	159 10.6	1 0.1	-	-	-	3 0.2	7 0.5
100～200名未満	993 100.0	866 87.2	10 1.0	12 1.2	15 1.5	1 0.1	82 8.3	-	-	-	-	1 0.1	6 0.6
200～500名未満	586 100.0	525 89.6	8 1.4	8 1.4	9 1.5	-	34 5.8	-	-	-	-	-	2 0.3
500名以上	293 100.0	259 88.4	2 0.7	2 0.7	14 4.8	1 0.3	15 5.1	-	-	-	-	-	-
299名以下	3067 100.0	2629 85.7	21 0.7	42 1.4	46 1.5	2 0.1	300 9.8	2 0.1	-	-	-	6 0.2	19 0.6
300名～999名以下	411 100.0	368 89.5	3 0.7	5 1.2	12 2.9	1 0.2	22 5.4	-	-	-	-	-	-
1000名以上	129 100.0	111 86.0	2 1.6	-	8 6.2	-	8 6.2	-	-	-	-	-	-
無回答	58 100.0	49 84.5	-	-	-	-	8 13.8	-	-	-	-	-	1 1.7
<b>60歳以上比率</b>													
10%未満	2017 100.0	1818 90.1	11 0.5	17 0.8	19 0.9	1 0.0	139 6.9	1 0.0	-	-	-	1 0.0	10 0.5
10～30%未満	848 100.0	699 82.4	8 0.9	16 1.9	26 3.1	-	92 10.8	1 0.1	-	-	-	1 0.1	5 0.6
30～50%未満	128 100.0	83 64.8	2 1.6	6 4.7	5 3.9	1 0.8	28 21.9	-	-	-	-	1 0.8	2 1.6
50%以上	66 100.0	42 63.6	2 3.0	1 1.5	4 6.1	1 1.5	15 22.7	-	-	-	-	-	1 1.5
無回答	606 100.0	515 85.0	3 0.5	7 1.2	12 2.0	-	64 10.6	-	-	-	-	3 0.5	2 0.3
<b>労働組合の有無</b>													
ある	849 100.0	753 88.7	11 1.3	11 1.3	19 2.2	2 0.2	44 5.2	-	-	-	-	3 0.4	6 0.7
ない	2730 100.0	2339 85.7	15 0.5	34 1.2	44 1.6	1 0.0	281 10.3	2 0.1	-	-	-	2 0.1	12 0.4
無回答	86 100.0	65 86.1	-	2 1.3	3 1.8	-	13 9.2	1 0.1	-	-	-	1 0.2	2 0.5

問1付問2. 継続雇用制度の有無 (定年がある企業)

	調査数	ある	ない	無回答
全体	3665 100.0	3506 95.7	157 4.3	2 0.1
<b>業種</b>				
建設業	298 100.0	287 96.3	11 3.7	- -
一般機械器具製造業	118 100.0	116 98.3	2 1.7	- -
輸送用機械器具製造業	91 100.0	89 97.8	2 2.2	- -
精密機械器具製造業	61 100.0	59 96.7	2 3.3	- -
電気機械器具製造業	140 100.0	136 97.1	3 2.1	1 0.7
上記以外の製造業	585 100.0	565 96.6	20 3.4	- -
電気・ガス・熱供給・水道業	13 100.0	13 100.0	- -	- -
情報通信業	95 100.0	89 93.7	6 6.3	- -
運輸業	319 100.0	306 95.9	13 4.1	- -
卸売・小売業	701 100.0	681 97.1	19 2.7	1 0.1
金融・保険業	39 100.0	37 94.9	2 5.1	- -
不動産業	27 100.0	24 88.9	3 11.1	- -
飲食業・宿泊業	136 100.0	129 94.9	7 5.1	- -
医療・福祉	71 100.0	68 95.8	3 4.2	- -
教育・学習支援業	59 100.0	50 84.7	9 15.3	- -
サービス業	597 100.0	561 94.0	36 6.0	- -
その他	234 100.0	222 94.9	12 5.1	- -
製造業	995 100.0	965 97.0	29 2.9	1 0.1
非製造業	2589 100.0	2467 95.3	121 4.7	1 0.0
無回答	81 100.0	74 91.4	7 8.6	- -
<b>企業規模別区分</b>				
1～50名未満	237 100.0	213 89.9	24 10.1	- -
50～100名未満	1498 100.0	1426 95.2	70 4.7	2 0.1
100～200名未満	993 100.0	961 96.8	32 3.2	- -
200～500名未満	586 100.0	570 97.3	16 2.7	- -
500名以上	293 100.0	283 96.6	10 3.4	- -
299名以下	3067 100.0	2928 95.5	137 4.5	2 0.1
300名～999名以下	411 100.0	398 96.8	13 3.2	- -
1000名以上	129 100.0	127 98.4	2 1.6	- -
無回答	58 100.0	53 91.4	5 8.6	- -
<b>60歳以上比率</b>				
10%未満	2017 100.0	1918 95.1	98 4.9	1 0.0
10～30%未満	848 100.0	818 96.5	29 3.4	1 0.1
30～50%未満	128 100.0	122 95.3	6 4.7	- -
50%以上	66 100.0	64 97.0	2 3.0	- -
無回答	606 100.0	584 96.4	22 3.6	- -
<b>労働組合の有無</b>				
ある	849 100.0	831 97.9	18 2.1	- -
ない	2730 100.0	2596 95.1	132 4.8	2 0.1
無回答	86 100.0	79 91.9	7 8.1	- -

問2. 継続雇用制度を設けている企業の方へ

(1) 設けている継続雇用制度

	調査数	ての再 いみ るを 用設 制け 度	度勤 ての 務延 るを を長 設制	て制と再 い度勤 るを務 用設延 制け長 度	無 回 答
全体	3506 100.0	2870 81.9	256 7.3	353 10.1	27 0.8
<b>業種</b>					
建設業	287 100.0	228 79.4	23 8.0	35 12.2	1 0.3
一般機械器具製造業	116 100.0	97 83.6	6 5.2	12 10.0	1 0.9
輸送用機械器具製造業	89 100.0	73 82.0	7 7.9	6 7.0	3 3.4
精密機械器具製造業	59 100.0	49 83.1	3 5.1	6 10.0	1 1.7
電気機械器具製造業	136 100.0	117 86.0	8 6.0	10 7.4	1 0.7
上記以外の製造業	565 100.0	474 83.9	37 6.5	48 8.5	6 1.1
電気・ガス・熱供給・水道業	13 100.0	12 92.3	1 8.0	- -	- -
情報通信業	89 100.0	79 88.8	3 3.0	7 7.9	- -
運輸業	306 100.0	224 73.2	29 9.5	51 16.7	2 0.7
卸売・小売業	681 100.0	566 83.1	36 5.3	72 10.6	7 1.0
金融・保険業	37 100.0	36 97.3	1 2.7	- -	- -
不動産業	24 100.0	17 70.8	5 20.8	1 4.2	1 4.2
飲食業・宿泊業	129 100.0	91 70.5	15 11.6	23 17.8	- -
医療・福祉	68 100.0	51 75.0	6 8.8	10 15.0	1 1.5
教育・学習支援業	50 100.0	42 84.0	2 4.0	6 12.0	- -
サービス業	561 100.0	464 82.7	42 7.5	55 9.8	- -
その他	222 100.0	192 86.5	20 9.0	8 3.6	2 0.9
製造業	965 100.0	810 83.9	61 6.3	82 8.5	12 1.2
非製造業	2467 100.0	2002 81.2	183 7.4	268 10.9	14 0.6
無回答	74 100.0	58 78.4	12 16.2	3 4.1	1 1.4
<b>企業規模別区分</b>					
1～50名未満	213 100.0	153 71.8	26 12.2	29 13.6	5 2.3
50～100名未満	1426 100.0	1149 80.6	115 8.1	150 10.5	12 0.8
100～200名未満	961 100.0	790 82.2	74 7.7	89 9.3	8 0.8
200～500名未満	570 100.0	500 87.7	20 3.5	48 8.4	2 0.4
500名以上	283 100.0	237 83.7	15 5.3	31 11.0	- -
299名以下	2928 100.0	2373 81.0	229 7.8	299 10.2	27 0.9
300名～999名以下	398 100.0	354 88.9	11 2.8	33 8.3	- -
1000名以上	127 100.0	102 80.3	10 7.9	15 12.0	- -
無回答	53 100.0	41 77.4	6 11.3	6 11.0	- -
<b>60歳以上比率</b>					
10%未満	1918 100.0	1623 84.6	123 6.4	160 8.3	12 0.6
10～30%未満	818 100.0	643 78.6	77 9.4	92 11.2	6 0.7
30～50%未満	122 100.0	91 74.6	9 7.4	20 16.4	2 1.6
50%以上	64 100.0	46 71.9	3 4.7	15 23.4	- -
無回答	584 100.0	467 80.0	44 7.5	66 11.3	7 1.2
<b>労働組合の有無</b>					
ある	831 100.0	724 87.1	35 4.2	71 8.5	1 0.1
ない	2596 100.0	2083 80.2	214 8.2	273 10.5	26 1.0
無回答	79 100.0	63 79.7	7 8.9	9 11.4	- -

## 問2. 継続雇用制度を設けている企業の方へ

## (2) 継続雇用制度の上限年齢の有無

	調査数	い定 るめ て	い定 なめ いて	無 回 答
全 体	3506 100.0	2802 79.9	691 19.7	13 0.4
<b>業種</b>				
建設業	287 100.0	222 77.4	65 22.6	- -
一般機械器具製造業	116 100.0	91 78.4	25 21.6	- -
輸送用機械器具製造業	89 100.0	72 80.9	17 19.1	- -
精密機械器具製造業	59 100.0	44 74.6	15 25.4	- -
電気機械器具製造業	136 100.0	112 82.4	24 18	- -
左記以外の製造業	565 100.0	478 84.6	84 14.9	3 0.5
電気・ガス・熱供給・水道業	13 100.0	12 92.3	1 8	- -
情報通信業	89 100.0	76 85.4	13 15	- -
運輸業	306 100.0	214 69.9	91 29.7	1 0.3
卸売・小売業	681 100.0	557 81.8	117 17.2	7 1.0
金融・保険業	37 100.0	37 100.0	- -	- -
不動産業	24 100.0	17 70.8	7 29.2	- -
飲食業・宿泊業	129 100.0	86 66.7	43 33.3	- -
医療・福祉	68 100.0	51 75.0	17 25.0	- -
教育・学習支援業	50 100.0	41 82.0	9 18.0	- -
サービス業	561 100.0	452 80.6	108 19.3	1 0.2
その他	222 100.0	187 84.2	34 15.3	1 0.5
製造業	965 100.0	797 82.6	165 17.1	3 0.3
非製造業	2467 100.0	1952 79.1	505 20.5	10 0.4
無回答	74 100.0	53 71.6	21 28.4	- -
<b>企業規模別区分</b>				
1～50名未満	213 100.0	142 66.7	70 32.9	1 0.5
50～100名未満	1426 100.0	1094 76.7	323 22.7	9 0.6
100～200名未満	961 100.0	789 82.1	170 17.7	2 0.2
200～500名未満	570 100.0	485 85.1	84 14.7	1 0.2
500名以上	283 100.0	256 90.5	27 9.5	- -
299名以下	2928 100.0	2303 78.7	612 20.9	13 0.4
300名～999名以下	398 100.0	347 87.2	51 12.8	- -
1000名以上	127 100.0	116 91.3	11 8.7	- -
無回答	53 100.0	36 67.9	17 32.1	- -
<b>60歳以上比率</b>				
10%未満	1918 100.0	1593 83.1	320 16.7	5 0.3
10～30%未満	818 100.0	635 77.6	180 22.0	3 0.4
30～50%未満	122 100.0	84 68.9	38 31.1	- -
50%以上	64 100.0	45 70.3	19 29.7	- -
無回答	584 100.0	445 76.2	134 22.9	5 0.9
<b>労働組合の有無</b>				
ある	831 100.0	719 86.5	111 13.4	1 0.1
ない	2596 100.0	2033 78.3	551 21.2	12 0.5
無回答	79 100.0	50 63.3	29 36.7	- -

問2. 継続雇用制度を設けている企業の方へ  
付問. 継続雇用制度の上限年齢（複数回答を含む）

	調査数	60歳	61歳	62歳	63歳	64歳	65歳	66歳	67歳	68歳	69歳	70歳以上	無回答
全体	2802 100.0	9 0.3	11 0.4	47 1.7	292 10.4	219 7.8	2424 86.5	3 0.1	12 0.4	18 0.6	13 0.5	85 3.0	8 0.3
<b>業種</b>													
建設業	222 100.0	-	1 0.5	5 2.3	28 12.6	23 10.4	193 86.9	-	1 0.5	-	-	4 1.8	1 0.5
一般機械器具製造業	91 100.0	-	-	2 2	10 11.0	9 9.9	83 91.2	-	-	-	-	-	-
輸送用機械器具製造業	72 100.0	-	-	1 1	6 8.3	4 5.6	63 87.5	-	-	-	-	1 1.4	-
精密機械器具製造業	44 100.0	-	-	-	3 6.8	1 2.3	43 97.7	1 2.3	-	-	-	-	-
電気機械器具製造業	112 100.0	-	-	-	8 7.1	5 4.5	100 89.3	-	-	-	1 0.9	2 1.8	-
左記以外の製造業	478 100.0	2 0.4	3 0.6	9 1.9	47 9.8	41 8.6	426 89.1	-	1 0.2	-	1 0.2	6 1.3	2 0.4
電気・ガス・熱供給・水道業	12 100.0	-	-	2 17	1 8.3	3 25.0	9 75.0	-	-	-	-	-	-
情報通信業	76 100.0	-	-	2 2.6	13 17.1	8 10.5	66 86.8	-	-	-	-	3 3.9	-
運輸業	214 100.0	-	1 0.5	1 0.5	14 6.5	11 5.1	175 81.8	-	1 0.5	5 2.3	4 1.9	20 9.3	1 0.5
卸売・小売業	557 100.0	3 0.5	5 0.9	12 2.2	62 11.1	49 8.8	491 88.2	-	2 0.4	2 0.4	3 0.5	4 0.7	1 0.2
金融・保険業	37 100.0	-	-	2 5	9 24.3	9 24.3	33 89.2	-	-	-	-	-	-
不動産業	17 100.0	-	-	-	-	-	15 88.2	-	-	-	-	2 11.8	-
飲食業・宿泊業	86 100.0	2 2.3	-	-	4 4.7	2 2.3	74 86.0	-	1 1.2	-	-	4 4.7	-
医療・福祉	51 100.0	-	-	-	7 13.7	-	42 82.4	-	-	-	-	2 3.9	1 2.0
教育・学習支援業	41 100.0	-	-	-	7 17.1	4 9.8	30 73.2	-	1 2.4	4 9.8	-	6 14.6	-
サービス業	452 100.0	2 0.4	1 0.2	7 1.5	49 10.8	31 6.9	377 83.4	2 0.4	4 0.9	4 0.9	3 0.7	22 4.9	2 0.4
その他	187 100.0	-	-	3 1.6	19 10.2	13 7.0	161 86.1	-	1 0.5	3 1.6	1 0.5	6 3.2	-
製造業	797 100.0	2 0.3	3 0.4	12 1.5	74 9.3	60 7.5	715 89.7	1 0.1	1 0.1	-	2 0.3	9 1.1	2 0.3
非製造業	1952 100.0	7 0.4	8 0.4	34 1.7	213 10.9	153 7.8	1666 85.3	2 0.1	11 0.6	18 0.9	11 0.6	73 3.7	6 0.3
無回答	53 100.0	-	-	1 1.9	5 9.4	6 11.3	43 81.1	-	-	-	-	3 5.7	-
<b>企業規模別区分</b>													
1～50名未満	142 100.0	-	-	3 2.1	11 7.7	11 7.7	118 83.1	-	1 0.7	1 0.7	2 1.4	5 3.5	1 0.7
50～100名未満	1094 100.0	5 0.5	4 0.4	22 2.0	101 9.2	66 6.0	952 87.0	1 0.1	3 0.3	10 0.9	3 0.3	30 2.7	4 0.4
100～200名未満	789 100.0	2 0.3	5 0.6	10 1.3	73 9.3	60 7.6	692 87.7	2 0.3	4 0.5	2 0.3	3 0.4	29 3.7	2 0.3
200～500名未満	485 100.0	1 0.2	1 0.2	7 1.4	54 11.1	42 8.7	433 89.3	-	3 0.6	2 0.4	1 0.2	14 2.9	-
500名以上	256 100.0	1 0.4	1 0.4	5 2.0	53 20.7	37 14.5	197 77.0	-	1 0.4	3 1.2	4 1.6	6 2.3	1 0.4
299名以下	2303 100.0	7 0.3	10 0.4	40 1.7	214 9.3	161 7.0	2014 87.5	3 0.1	9 0.4	14 0.6	9 0.4	73 3.2	7 0.3
300名～999名以下	347 100.0	1 0.3	-	3 0.9	51 14.7	34 9.8	294 84.7	-	3 0.9	3 0.9	1 0.3	10 2.9	1 0.3
1000名以上	116 100.0	1 0.9	1 0.9	4 3	27 23.3	21 18.1	84 72.4	-	-	1 0.9	3 2.6	1 0.9	-
無回答	36 100.0	-	-	-	-	3 8.3	32 88.9	-	-	-	-	1 2.8	-
<b>60歳以上比率</b>													
10%未満	1593 100.0	6 0.4	9 0.6	27 1.7	178 11.2	135 8.5	1397 87.7	1 0.1	6 0.4	2 0.1	4 0.3	19 1.2	6 0.4
10～30%未満	635 100.0	2 0.3	1 0.2	8 1.3	64 10.1	48 7.6	552 86.9	-	2 0.3	9 1.4	1 0.2	20 3.1	-
30～50%未満	84 100.0	-	-	3 3.6	5 6.0	3 3.6	63 75.0	1 1.2	-	5 6.0	3 3.6	16 19.0	-
50%以上	45 100.0	-	1 2.2	1 2.2	2 4.4	3 6.7	33 73.3	-	1 2.2	1 2.2	1 2.2	11 24.4	-
無回答	445 100.0	1 0.2	-	8 1.8	43 9.7	30 6.7	379 85.2	1 0.2	3 0.7	1 0.2	4 0.9	19 4.3	2 0.4
<b>労働組合の有無</b>													
ある	719 100.0	4 0.6	3 0.4	12 1.7	107 14.9	89 12.4	601 83.6	-	3 0.4	8 1.1	6 0.8	22 3.1	1 0.1
ない	2033 100.0	5 0.2	7 0.3	34 1.7	182 9.0	127 6.2	1775 87.3	3 0.1	9 0.4	10 0.5	6 0.3	63 3.1	7 0.3
無回答	50 100.0	-	1 2.0	1 2.0	3 6.0	3 6.0	48 96.0	-	-	-	1 2.0	-	-

問2. 継続雇用制度を設けている企業の方へ

※継続雇用制度の上限年齢70歳以上（複数回答を含む）企業の継続雇用上限年齢

	調査数	70歳	71歳	72歳	73歳	74歳	75歳	無回答
全体	85 100.0	49 57.6	1 1.2	1 1.2	-	1 1.2	2 2.4	31 36.5
<b>業種</b>								
建設業	4 100.0	4 100.0	-	-	-	-	-	-
一般機械器具製造業	-	-	-	-	-	-	-	-
輸送用機械器具製造業	1 100.0	1 100.0	-	-	-	-	-	-
精密機械器具製造業	-	-	-	-	-	-	-	-
電気機械器具製造業	2 100.0	-	-	-	-	-	-	2 100.0
左記以外の製造業	6 100.0	4 66.7	-	-	-	-	-	2 33.3
電気・ガス・熱供給・水道業	-	-	-	-	-	-	-	-
情報通信業	3 100.0	1 33.3	-	-	-	-	-	2 66.7
運輸業	20 100.0	9 45.0	1 5.0	1 5.0	-	1 5.0	1 5.0	7 35.0
卸売・小売業	4 100.0	3 75.0	-	-	-	-	-	1 25.0
金融・保険業	-	-	-	-	-	-	-	-
不動産業	2 100.0	2 100.0	-	-	-	-	-	-
飲食業・宿泊業	4 100.0	2 50.0	-	-	-	-	-	2 50.0
医療・福祉	2 100.0	-	-	-	-	-	-	2 100.0
教育・学習支援業	6 100.0	4 66.7	-	-	-	-	1 16.7	1 16.7
サービス業	22 100.0	12 54.5	-	-	-	-	0 0.0	10 45.5
その他	6 100.0	5 83.3	-	-	-	-	-	1 16.7
製造業	9 100.0	5 55.6	-	-	-	-	-	4 44.4
非製造業	73 100.0	42 57.5	1 1.4	1 1.4	-	1 1.4	2 2.7	26 35.6
無回答	3 100.0	2 66.7	-	-	-	-	-	1 33.3
<b>企業規模別区分</b>								
1～50名未満	5 100.0	4 80.0	-	-	-	-	-	1 20.0
50～100名未満	30 100.0	19 63.3	-	-	-	-	-	11 36.7
100～200名未満	29 100.0	14 48.3	1 3.4	-	-	1 3.4	2 6.9	11 37.9
200～500名未満	14 100.0	6 42.9	-	1 7.1	-	-	-	7 50.0
500名以上	6 100.0	6 100.0	-	-	-	-	-	-
299名以下	73 100.0	41 56.2	1 1.4	1 1.4	-	1 1.4	2 2.7	27 37.0
300名～999名以下	10 100.0	7 70.0	-	-	-	-	-	3 30.0
1000名以上	1 100.0	1 100.0	-	-	-	-	-	-
無回答	1 100.0	-	-	-	-	-	-	1 100.0
<b>60歳以上比率</b>								
10%未満	19 100.0	12 63.2	-	-	-	-	-	7 36.8
10～30%未満	20 100.0	13 65.0	-	-	-	-	1 5	6 30.0
30～50%未満	16 100.0	7 43.8	-	1 6.3	-	1 6	-	7 43.8
50%以上	11 100.0	5 45.5	1 9.1	-	-	-	1 9.1	4 36.4
無回答	19 100.0	12 63.2	-	-	-	-	-	7 36.8
<b>労働組合の有無</b>								
ある	22 100.0	14 63.6	1 4.5	1 4.5	-	1 4.5	2 9.1	3 13.6
ない	63 100.0	35 55.6	-	-	-	-	-	28 44.4
無回答	85 100.0	49 57.6	1 1.2	1 1.2	-	1 1.2	2 2.4	31 36.5



問2. 継続雇用制度を設けている企業の方へ  
 対象となる正社員が最も多い上限年齢(複数上限設定のみ)

	調査数	60歳	61歳	62歳	63歳	64歳	65歳	66歳	67歳	68歳	69歳	70歳以上	無回答
全体	180	1	3	1	18	34	94	-	-	2	-	5	22
	100.0	0.6	1.7	0.6	10.0	18.9	52.2	-	-	1.1	-	2.8	12.2
<b>業種</b>													
建設業	14	-	-	-	3	2	7	-	-	-	-	-	2
	100.0	-	-	-	21.4	14.3	50.0	-	-	-	-	-	14.3
一般機械器具製造業	7	-	-	-	1	1	5	-	-	-	-	-	-
	100.0	-	-	-	14.3	14.3	71.4	-	-	-	-	-	-
輸送用機械器具製造業	2	-	-	-	1	1	-	-	-	-	-	-	-
	100.0	-	-	-	50.0	50.0	-	-	-	-	-	-	-
精密機械器具製造業	3	-	-	-	-	1	2	-	-	-	-	-	-
	100.0	-	-	-	-	33.3	66.7	-	-	-	-	-	-
電気機械器具製造業	2	-	-	-	1	-	1	-	-	-	-	-	-
	100.0	-	-	-	50.0	-	50.0	-	-	-	-	-	-
左記以外の製造業	30	-	-	-	4	7	16	-	-	-	-	-	3
	100.0	-	-	-	13.3	23.3	53.3	-	-	-	-	-	10.0
電気・ガス・熱供給・水道業	1	-	-	-	-	1	-	-	-	-	-	-	-
	100.0	-	-	-	-	100.0	-	-	-	-	-	-	-
情報通信業	9	-	-	1	1	2	4	-	-	-	-	-	1
	100.0	-	-	11.1	11.1	22.2	44.4	-	-	-	-	-	11.1
運輸業	12	-	-	-	-	-	7	-	-	-	-	2	3
	100.0	-	-	-	-	-	58.3	-	-	-	-	16.7	25.0
卸売・小売業	39	-	2	-	3	4	22	-	-	-	-	-	8
	100.0	-	5.1	-	7.7	10.3	56.4	-	-	-	-	-	20.5
金融・保険業	7	-	-	-	1	1	5	-	-	-	-	-	-
	100.0	-	-	-	14.3	14.3	71.4	-	-	-	-	-	-
不動産業	-	-	-	-	-	-	-	-	-	-	-	-	-
	-	-	-	-	-	-	-	-	-	-	-	-	-
飲食業・宿泊業	1	-	-	-	-	1	-	-	-	-	-	-	-
	100.0	-	-	-	-	100.0	-	-	-	-	-	-	-
医療・福祉	1	-	-	-	-	-	1	-	-	-	-	-	-
	100.0	-	-	-	-	-	100.0	-	-	-	-	-	-
教育・学習支援業	8	-	-	-	-	2	3	-	-	1	-	2	-
	100.0	-	-	-	-	25.0	37.5	-	-	12.5	-	25.0	-
サービス業	27	1	1	-	2	6	12	-	-	-	-	-	5
	100.0	3.7	3.7	-	7.4	22.2	44.4	-	-	-	-	-	18.5
その他	13	-	-	-	1	4	6	-	-	1	-	1	-
	100.0	-	-	-	7.7	30.8	46.2	-	-	7.7	-	7.7	-
製造業	44	-	-	-	7	10	24	-	-	-	-	-	3
	100.0	-	-	-	15.9	22.7	54.5	-	-	-	-	-	6.8
非製造業	132	1	3	1	11	23	67	-	-	2	-	5	19
	100.0	0.8	2.3	0.8	8.3	17.4	50.8	-	-	1.5	-	3.8	14.4
無回答	4	-	-	-	-	1	3	-	-	-	-	-	-
	100.0	-	-	-	-	25.0	75.0	-	-	-	-	-	-
<b>企業規模別区分</b>													
1～50名未満	5	-	-	-	-	1	4	-	-	-	-	-	-
	100.0	-	-	-	-	20.0	80.0	-	-	-	-	-	-
50～100名未満	56	1	2	-	5	9	28	-	-	1	-	1	9
	100.0	1.8	3.6	-	8.9	16.1	50.0	-	-	1.8	-	1.8	16.1
100～200名未満	47	-	-	-	2	7	30	-	-	1	-	1	6
	100.0	-	-	-	4.3	14.9	63.8	-	-	2.1	-	2.1	12.8
200～500名未満	42	-	-	1	7	10	16	-	-	-	-	3	5
	100.0	-	-	2.4	16.7	23.8	38.1	-	-	-	-	7.1	11.9
500名以上	30	-	1	-	4	7	16	-	-	-	-	-	2
	100.0	-	3.3	-	13.3	23.3	53.3	-	-	-	-	-	6.7
299名以下	134	1	2	1	10	24	72	-	-	2	-	4	18
	100.0	0.7	1.5	0.7	7.5	17.9	53.7	-	-	1.5	-	3.0	13.4
300名～999名以下	32	-	-	-	6	8	14	-	-	-	-	1	3
	100.0	-	-	-	18.8	25.0	43.8	-	-	-	-	3.1	9.4
1000名以上	14	-	1	-	2	2	8	-	-	-	-	-	1
	100.0	-	7.1	-	14.3	14.3	57.1	-	-	-	-	-	7.1
無回答	-	-	-	-	-	-	-	-	-	-	-	-	-
	-	-	-	-	-	-	-	-	-	-	-	-	-
<b>60歳以上比率</b>													
10%未満	96	-	3	1	12	20	48	-	-	-	-	-	12
	100.0	-	3.1	1.0	12.5	20.8	50.0	-	-	-	-	-	12.5
10～30%未満	40	-	-	-	3	9	20	-	-	1	-	1	6
	100.0	-	-	-	7.5	22.5	50.0	-	-	2.5	-	2.5	15.0
30～50%未満	11	-	-	-	-	1	6	-	-	-	-	3	1
	100.0	-	-	-	-	9.1	54.5	-	-	-	-	27.3	9.1
50%以上	5	-	-	-	-	1	1	-	-	1	-	1	1
	100.0	-	-	-	-	20.0	20.0	-	-	20.0	-	20.0	20.0
無回答	28	1	-	-	3	3	19	-	-	-	-	-	2
	100.0	3.6	-	-	10.7	10.7	67.9	-	-	-	-	-	7.1
<b>労働組合の有無</b>													
ある	74	1	2	-	8	19	33	-	-	2	-	2	7
	100.0	1.4	2.7	-	10.8	25.7	44.6	-	-	2.7	-	2.7	9.5
ない	103	-	-	1	9	15	60	-	-	-	-	3	15
	100.0	-	-	1.0	8.7	14.6	58.3	-	-	-	-	2.9	14.6
無回答	3	-	1	-	1	-	1	-	-	-	-	-	-
	100.0	-	33.3	-	33.3	-	33.3	-	-	-	-	-	-

問2. 継続雇用制度を設けている企業の方へ  
対象となる正社員が最も多い上限年齢

	調査数	60歳	61歳	62歳	63歳	64歳	65歳	66歳	67歳	68歳	69歳	70歳	71歳	72歳	73歳	74歳	75歳	無回答
全体	2802 100.0	6 0.2	4 0.1	15 0.5	179 6.4	116 4.1	184 83.5	2 0.1	9 0.3	13 0.5	10 0.4	38 1.4	1 0.0	1 0.0	- -	1 0.0	1 0.0	65 2.3
<b>業種</b>																		
建設業	222 100.0	-	-	-	18 8.1	10 4.5	184 82.9	-	1.0 0.5	-	-	4.0 1.8	-	-	-	-	-	5 2.3
一般機械器具製造業	91 100.0	-	-	-	5 5.5	4 4.4	82 90.1	-	-	-	-	-	-	-	-	-	-	-
輸送用機械器具製造業	72 100.0	-	-	-	5 6.9	3 4.2	63 87.5	-	-	-	-	1 1.4	-	-	-	-	-	-
精密機械器具製造業	44 100.0	-	-	-	1 2.3	1 2.3	42 95.5	-	-	-	-	-	-	-	-	-	-	-
電気機械器具製造業	112 100.0	-	-	-	6 5.4	4 3.6	98 87.5	-	-	-	1 0.9	-	-	-	-	-	-	3 2.7
左記以外の製造業	478 100.0	1 0.2	-	4 0.8	27 5.6	22 4.6	412 86.2	-	1 0.2	-	-	4 0.8	-	-	-	-	-	7 1.5
電気・ガス・熱供給・水道業	12 100.0	-	-	1 8.3	-	3 25.0	8 66.7	-	-	-	-	-	-	-	-	-	-	-
情報通信業	76 100.0	-	-	1 1.3	7 9.2	3 3.9	62 81.6	-	-	-	-	1 1.3	-	-	-	-	-	2 2.6
運輸業	214 100.0	-	-	-	9 4.2	7 3.3	169 79.0	-	-	4 1.9	3 1.4	8 3.7	1 0.5	1 0.5	-	1 0.5	-	11 5.1
卸売・小売業	557 100.0	1 0.2	3 0.5	4 0.7	33 5.9	20 3.6	476 85.5	-	2 0.4	2 0.4	2 0.4	2 0.4	-	-	-	-	-	12 2.2
金融・保険業	37 100.0	-	-	-	3 8.1	3 8.1	31 83.8	-	-	-	-	-	-	-	-	-	-	-
不動産業	17 100.0	-	-	-	-	-	15 88.2	-	-	-	-	2 11.8	-	-	-	-	-	-
飲食業・宿泊業	86 100.0	2 2.3	-	-	3 3.5	2 2.3	74 86.0	-	1 1.2	-	-	2 2.3	-	-	-	-	-	2 2.3
医療・福祉	51 100.0	-	-	-	7 13.7	-	42 82.4	-	-	-	-	-	-	-	-	-	-	2 3.9
教育・学習支援業	41 100.0	-	-	-	4 9.8	3 7.3	28 68.3	-	1 2.4	2 4.9	-	1 2.4	-	-	-	-	1 2.4	1 2.4
サービス業	452 100.0	2 0.4	1 0.2	2 0.4	33 7.3	17 3.8	360 79.6	2 0.4	3 0.7	3 0.7	3 0.7	9 2.0	-	-	-	-	-	17 3.8
その他	187 100.0	-	-	-	2 1.1	14 7.5	10 5.3	153 81.8	-	-	2 1.1	1 0.5	3 1.6	-	-	-	-	2 1.1
製造業	797 100.0	1 0.1	-	4 0.5	44 5.5	34 4.3	697 87.5	-	1 0.1	-	1 0.1	5 0.6	-	-	-	-	-	10 1.3
非製造業	1952 100.0	5 0.3	4 0.2	10 0.5	131 6.7	78 4.0	1602 82.1	2 0.1	8 0.4	13 0.7	9 0.5	32 1.6	1 0.1	1 0.1	-	1 0.1	1 0.1	54 2.8
無回答	53 100.0	-	-	1 1.9	4 7.5	4 7.5	42 79.2	-	-	-	-	1 1.9	-	-	-	-	-	1 1.9
<b>企業規模別区分</b>																		
1～50名未満	142 100.0	-	-	1 0.7	7 4.9	8 5.6	117 82.4	-	1 0.7	1 0.7	1 0.7	4 2.8	-	-	-	-	-	2 1.4
50～100名未満	1094 100.0	3 0.3	2 0.2	9 0.8	69 6.3	32 2.9	925 84.6	1 0.1	3 0.3	8 0.7	2 0.2	15 1.4	-	-	-	-	-	25 2.3
100～200名未満	789 100.0	1 0.1	1 0.1	4 0.5	36 4.6	31 3.9	670 84.9	1 0.1	3 0.4	1 0.1	3 0.4	12 1.5	1 0.1	-	-	1 0.1	1 0.1	23 2.9
200～500名未満	485 100.0	1 0.2	-	1 0.2	31 6.4	24 4.9	410 84.5	-	1 0.2	1 0.2	1 0.2	3 0.6	-	1 0.2	-	-	-	11 2.3
500名以上	256 100.0	1 0.4	1 0.4	-	36 14.1	18 7.0	187 73.0	-	1 0.4	2 0.8	3 1.2	4 1.6	-	-	-	-	-	3 1.2
299名以下	2303 100.0	4 0.2	3 0.1	15 0.7	126 5.5	85 3.7	1951 84.7	2 0.1	8 0.3	10 0.4	7 0.3	32 1.4	1 0.0	1 0.0	-	1 0.0	1 0.0	56 2.4
300名～999名以下	347 100.0	1 0.3	-	-	36 10.4	17 4.9	277 79.8	-	1 0.3	2 0.6	1 0.3	5 1.4	-	-	-	-	-	7 2.0
1000名以上	116 100.0	1 0.9	1 0.9	-	17 14.7	11 9.5	81 69.8	-	-	1 0.9	2 1.7	1 0.9	-	-	-	-	-	1 0.9
無回答	36 100.0	-	-	-	-	3 8.3	32 88.9	-	-	-	-	-	-	-	-	-	-	1 2.8
<b>60歳以上比率</b>																		
10%未満	1593 100.0	4 0.3	4 0.3	6 0.4	110 6.9	68 4.3	1354 85.0	-	5 0.3	2 0.1	4 0.3	11 0.7	-	-	-	-	-	25 1.6
10～30%未満	635 100.0	1 0.2	-	4 0.6	35 5.5	29 4.6	531 83.6	-	2 0.3	6 0.9	1 0.2	10 1.6	-	-	-	-	1 0.2	15 2.4
30～50%未満	84 100.0	-	-	1 1.2	2 2.4	1 1.2	59 70.2	1 1.2	-	4 4.8	1 1.2	5 6.0	1 1.2	-	-	1 1.2	-	8 9.5
50%以上	45 100.0	-	-	-	1 2.2	2 4.4	29 64.4	-	-	1 2.2	1 2.2	5 11.1	1 2.2	-	-	-	-	5 11.1
無回答	445 100.0	1 0.2	-	4 0.9	31 7.0	16 3.6	368 82.7	1 0.2	2 0.4	-	3 0.7	7 1.6	-	-	-	-	-	12 2.7
<b>労働組合の有無</b>																		
ある	719 100.0	3 0.4	2 0.3	3 0.4	57 7.9	49 6.8	564 78.4	-	-	6 0.8	5 0.7	10 1.4	1 0.1	1 0.1	-	1 0.1	1 0.1	16 2.2
ない	2033 100.0	3 0.1	1 0.0	12 0.6	120 5.9	66 3.2	1731 85.1	2 0.1	9 0.4	7 0.3	5 0.2	28 1.4	-	-	-	-	-	49 2.4
無回答	50 100.0	-	1 2.0	-	2 4.0	1 2.0	46 92.0	-	-	-	-	-	-	-	-	-	-	-

問2. 継続雇用制度を設けている企業の方へ  
 (3) 継続雇用制度の雇用対象

	調査数	希望者全員	適者用、希望者の割合 （基準対象者に対する割合）	無回答
全体	3506 100.0	1044 29.8	2460 70.2	2 0.1
<b>業種</b>				
建設業	287 100.0	98 34.1	189 65.9	- -
一般機械器具製造業	116 100.0	33 28.4	83 71.6	- -
輸送用機械器具製造業	89 100.0	30 33.7	59 66.3	- -
精密機械器具製造業	59 100.0	17 28.8	42 71.2	- -
電気機械器具製造業	136 100.0	37 27.2	99 73	- -
左記以外の製造業	565 100.0	181 32.0	384 68.0	- -
電気・ガス・熱供給・水道業	13 100.0	1 7.7	12 92	- -
情報通信業	89 100.0	16 18.0	72 81	1 1.1
運輸業	306 100.0	108 35.3	198 64.7	- -
卸売・小売業	681 100.0	192 28.2	489 71.8	- -
金融・保険業	37 100.0	5 13.5	32 86.5	- -
不動産業	24 100.0	3 12.5	21 87.5	- -
飲食業・宿泊業	129 100.0	40 31.0	89 69.0	- -
医療・福祉	68 100.0	23 33.8	45 66.2	- -
教育・学習支援業	50 100.0	11 22.0	39 78.0	- -
サービス業	561 100.0	164 29.2	396 70.6	1 0.2
その他	222 100.0	55 24.8	167 75.2	- -
製造業	965 100.0	298 30.9	667 69.1	- -
非製造業	2467 100.0	716 29.0	1749 70.9	2 0.1
無回答	74 100.0	30 40.5	44 59.5	- -
<b>企業規模別区分</b>				
全体	3506 100.0	1044 29.8	2460 70.2	2 0.1
1～50名未満	213 100.0	75 35.2	138 64.8	- -
50～100名未満	1426 100.0	480 33.7	945 66.3	1 0.1
100～200名未満	961 100.0	278 28.9	682 71.0	1 0.1
200～500名未満	570 100.0	137 24.0	433 76.0	- -
500名以上	283 100.0	55 19.4	228 80.6	- -
299名以下	2928 100.0	908 31.0	2018 68.9	2 0.1
300名～999名以下	398 100.0	94 23.6	304 76.4	- -
1000名以上	127 100.0	23 18.1	104 81.9	- -
無回答	53.0 100	19.0 36	34.0 64	- -
<b>60歳以上比率</b>				
10%未満	1918 100.0	493 25.7	1424 74.2	1 0.1
10～30%未満	818 100.0	311 38.0	507 62.0	- -
30～50%未満	122 100.0	44 36.1	78 63.9	- -
50%以上	64 100.0	33 51.6	31 48.4	- -
無回答	584 100.0	163 27.9	420 71.9	1 0.2
<b>労働組合の有無</b>				
ある	831 100.0	195 23.5	636 76.5	- -
ない	2596 100.0	812 31.3	1782 68.6	2 0.1
無回答	79 100.0	37 46.8	42 53.2	- -



問2. 継続雇用制度を設けている企業の方へ  
 (5) 継続雇用時の雇用・就業形態（複数回答）

	調査数	正社員	約傭社託員・契約社員	トアパルアルバイト	の関連従業員	その他	無回答
全体	3506 100.0	808 23.0	2783 79.4	654 18.7	112 3.2	49 1.4	57 1.6
<b>業種</b>							
建設業	287 100.0	97 33.8	212 73.9	27 9.4	11 3.8	2 0.7	5 1.7
一般機械器具製造業	116 100.0	33 28.4	85 73.3	16 14	5 4.3	1 0.9	7 6.0
輸送用機械器具製造業	89 100.0	21 23.6	68 76.4	12 14	5 5.6	2 2.2	1 1.1
精密機械器具製造業	59 100.0	16 27.1	45 76.3	13 22	3 5.1	-	3 5.1
電気機械器具製造業	136 100.0	20 14.7	116 85	24 17.6	3 2.2	1 0.7	-
左記以外の製造業	565 100.0	116 20.5	449 79.5	109 19.3	21 3.7	6 1.1	7 1.2
電気・ガス・熱供給・水道業	13 100.0	1 7.7	11 85	1 8	1 7.7	1 7.7	-
情報通信業	89 100.0	19 21.3	76 85	8 9.0	3 3.4	2 2.2	1 1.1
運輸業	306 100.0	78 25.5	236 77.1	62 20.3	7 2.3	4 1.3	7 2.3
卸売・小売業	681 100.0	144 21.1	570 83.7	123 18.1	21 3.1	4 0.6	12 1.8
金融・保険業	37 100.0	3 8.1	32 86.5	6 16	7 18.9	-	1 2.7
不動産業	24 100.0	7 29.2	18 75.0	3 12.5	1 4.2	1 4.2	1 4.2
飲食業・宿泊業	129 100.0	27 20.9	101 78.3	50 38.8	2 1.6	1 0.8	2 1.6
医療・福祉	68 100.0	33 48.5	41 60.3	24 35	1 1.5	2 2.9	-
教育・学習支援業	50 100.0	18 36.0	36 72.0	12 24	-	3 6.0	1 2.0
サービス業	561 100.0	117 20.9	450 80.2	107 19.1	17 3.0	14 2.5	6 1.1
その他	222 100.0	42 18.9	179 80.6	41 18.5	3 1.4	4 1.8	2 0.9
製造業	965 100.0	206 21.3	763 79.1	174 18.0	37 3.8	10 1.0	18 1.9
非製造業	2467 100.0	586 23.8	1962 79.5	464 18.8	74 3.0	38 1.5	38 1.5
無回答	74 100.0	16 21.6	58 78.4	16 21.6	1 1.4	1 1.4	1 1.4
<b>企業規模別区分</b>							
1～50名未満	213 100.0	82 38.5	145 68.1	26 12.2	4 1.9	2 0.9	6 2.8
50～100名未満	1426 100.0	383 26.9	1058 74.2	240 16.8	38 2.7	14 1.0	27 1.9
100～200名未満	961 100.0	200 20.8	799 83.1	177 18.4	26 2.7	11 1.1	16 1.7
200～500名未満	570 100.0	91 16.0	490 86.0	122 21.4	25 4.4	12 2.1	6 1.1
500名以上	283 100.0	39 13.8	252 89.0	75 26.5	16 5.7	10 3.5	2 0.7
299名以下	2928 100.0	715 24.4	2289 78.2	507 17.3	83 2.8	33 1.1	54 1.8
300名～999名以下	398 100.0	59 14.8	345 86.7	96 24.1	14 3.5	10 2.5	3 0.8
1000名以上	127 100.0	21 16.5	110 86.6	37 29	12 9.4	6 4.7	-
無回答	53 100.0	13 24.5	39 73.6	14 26	3 5.7	-	-
<b>60歳以上比率</b>							
10%未満	1918 100.0	415 21.6	1548 80.7	303 15.8	74 3.9	26 1.4	33 1.7
10～30%未満	818 100.0	216 26.4	623 76.2	175 21.4	14 1.7	14 1.7	13 1.6
30～50%未満	122 100.0	38 31.1	91 74.6	29 23.8	1 0.8	1 0.8	2 1.6
50%以上	64 100.0	12 18.8	58 90.6	26 40.6	-	1 1.6	-
無回答	584 100.0	127 21.7	463 79.3	121 20.7	23 3.9	7 1.2	9 1.5
<b>労働組合の有無</b>							
ある	831 100.0	124 14.9	695 83.6	155 18.7	51 6.1	23 2.8	16 1.9
ない	2596 100.0	663 25.5	2026 78.0	481 18.5	59 2.3	25 1.0	41 1.6
無回答	79 100.0	21 26.6	62 78.5	18 22.8	2 2.5	1 1.3	-

問2. 継続雇用制度を設けている企業の方へ  
最も該当者が多い雇用・就業形態

	調査数	正社員	約傭社託員・契約社員	トアパルパート・バイト	の関連従業員社	その他	無回答
全体	3506 100.0	587 16.7	2420 69.0	203 5.8	31 0.9	34 1.0	231 6.6
<b>業種</b>							
建設業	287 100.0	77 26.8	185 64.5	5 1.7	2 0.7	1 0.3	17 5.9
一般機械器具製造業	116 100.0	24 20.7	74 63.8	2 2	2 1.7	1 0.9	13 11.2
輸送用機械器具製造業	89 100.0	18 20.2	62 69.7	4 5	-	-	2 3.4
精密機械器具製造業	59 100.0	10 16.9	38 64.4	5 9	-	-	6 10.2
電気機械器具製造業	136 100.0	13 9.6	106 78	12 8.8	1 0.7	1 0.7	3 2.2
左記以外の製造業	565 100.0	88 15.6	397 70.3	37 6.5	10 1.8	6 1.1	27 4.8
電気・ガス・熱供給・水道業	13 100.0	1 7.7	11 85	-	-	1 7.7	-
情報通信業	89 100.0	13 14.6	62 70	4 4.5	2 2.2	2 2.2	6 6.7
運輸業	306 100.0	54 17.6	203 66.3	19 6.2	3 1.0	2 0.7	25 8.2
卸売・小売業	681 100.0	96 14.1	500 73.4	36 5.3	3 0.4	1 0.1	45 6.6
金融・保険業	37 100.0	2 5.4	28 75.7	1 3	3 8.1	-	3 8.1
不動産業	24 100.0	7 29.2	14 58.3	-	-	-	3 12.5
飲食業・宿泊業	129 100.0	15 11.6	74 57.4	19 14.7	1 0.8	1 0.8	19 14.7
医療・福祉	68 100.0	25 36.8	31 45.6	5 7	-	2 2.9	5 7.4
教育・学習支援業	50 100.0	14 28.0	28 56.0	5 10	-	-	1 4.0
サービス業	561 100.0	85 15.2	392 69.9	35 6.2	3 0.5	9 1.6	37 6.6
その他	222 100.0	33 14.9	162 73.0	9 4.1	1 0.5	4 1.8	13 5.9
製造業	965 100.0	153 15.9	677 70.2	60 6.2	13 1.3	10 1.0	52 5.4
非製造業	2467 100.0	422 17.1	1690 68.5	138 5.6	18 0.7	24 1.0	175 7.1
無回答	74 100.0	12 16.2	53 71.6	5 6.8	-	-	4 5.4
<b>企業規模別区分</b>							
1～50名未満	213 100.0	69 32.4	119 55.9	7 3.3	-	1 0.5	17 8.0
50～100名未満	1426 100.0	302 21.2	926 64.9	86 6.0	12 0.8	11 0.8	89 6.2
100～200名未満	961 100.0	130 13.5	700 72.8	45 4.7	7 0.7	9 0.9	70 7.3
200～500名未満	570 100.0	52 9.1	430 75.4	41 7.2	8 1.4	8 1.4	31 5.4
500名以上	283 100.0	24 8.5	209 73.9	20 7.1	3 1.1	5 1.8	22 7.8
299名以下	2928 100.0	529 18.1	1995 68.1	160 5.5	24 0.8	25 0.9	195 6.7
300名～999名以下	398 100.0	34 8.5	304 76.4	26 6.5	4 1.0	6 1.5	24 6.0
1000名以上	127 100.0	14 11.0	85 66.9	13 10	2 1.6	3 2.4	10 7.9
無回答	53 100.0	10 18.9	36 67.9	4 8	1 1.9	-	2 3.8
<b>60歳以上比率</b>							
10%未満	1918 100.0	305 15.9	1372 71.5	83 4.3	22 1.1	19 1.0	117 6.1
10～30%未満	818 100.0	165 20.2	527 64.4	58 7.1	3 0.4	8 1.0	57 7.0
30～50%未満	122 100.0	26 21.3	76 62.3	10 8.2	1 0.8	1 0.8	8 6.6
50%以上	64 100.0	8 12.5	43 67.2	9 14.1	-	-	4 6.3
無回答	584 100.0	83 14.2	402 68.8	43 7.4	5 0.9	6 1.0	45 7.7
<b>労働組合の有無</b>							
ある	831 100.0	77 9.3	617 74.2	40 4.8	21 2.5	18 2.2	58 7.0
ない	2596 100.0	492 19.0	1750 67.4	159 6.1	10 0.4	15 0.6	170 6.5
無回答	79 100.0	18 22.8	53 67.1	4 5.1	-	1 1.3	3 3.8



問2. 継続雇用制度を設けている企業の方へ

(6) ①制度活用希望者の割合(過去3年間) (「定年到達者がいない」を除いた企業)

	な 年 調 い 到 査 を 達 数 除 者 が (定 く )	1 0 % 未 満	未 1 満 0 % 未 満	未 3 満 0 % 未 満	未 5 満 0 % 未 満	未 6 満 0 % 未 満	未 7 満 0 % 未 満	未 8 満 0 % 未 満	% 9 未 0 満 % 未 満	全 員	無 回 答
全 体	2933 100.0	232 7.9	84 2.9	124 4.2	184 6.3	188 6.4	249 8.5	309 10.5	651 22.2	887 30.2	25 0.9
<b>業種</b>											
建設業	250 100.0	14 5.6	11 4.4	13 5.2	17 6.8	12 4.8	21 8.4	21 8.4	57 22.8	82 32.8	2 0.8
一般機械器具製造業	105 100.0	1 1.0	3 2.9	6 6	5 4.8	3 2.9	13 12.4	6 5.7	34 32.4	33 31.4	1 1.0
輸送用機械器具製造業	85 100.0	3 3.5	3 3.5	2 2	7 8.2	6 7.1	9 10.6	13 15.3	22 25.9	19 22.4	1 1.2
精密機械器具製造業	52 100.0	5 9.6	1 1.9	0 0	3 5.8	3 5.8	5 9.6	3 5.8	13 25.0	19 36.5	0 0.0
電気機械器具製造業	124 100.0	14 11.3	4 3	5 4.0	12 9.7	11 8.9	8 6.5	16 12.9	23 18.5	31 25.0	0 0.0
左記以外の製造業	509 100.0	27 5.3	17 3.3	23 4.5	28 5.5	38 7.5	55 10.8	72 14.1	103 20.2	142 27.9	4 0.8
電気・ガス・熱供給・水道業	11 100.0	2 18.2	0 0	0 0.0	0 0.0	1 9.1	1 9.1	0 0.0	5 45.5	2 18.2	0 0.0
情報通信業	36 100.0	4 11.1	1 3	5 13.9	5 13.9	3 8.3	2 5.6	4 11.1	4 11.1	8 22.2	0 0.0
運輸業	290 100.0	20 6.9	6 2.1	10 3.4	14 4.8	19 6.6	29 10.0	35 12.1	73 25.2	84 29.0	0 0.0
卸売・小売業	571 100.0	52 9.1	13 2.3	23 4.0	41 7.2	44 7.7	49 8.6	48 8.4	110 19.3	189 33.1	2 0.4
金融・保険業	30 100.0	3 10.0	1 3.3	2 7	3 10.0	3 10.0	4 13.3	3 10.0	3 10.0	8 26.7	0 0.0
不動産業	19 100.0	1 5.3	2 10.5	0 0.0	1 5.3	0 0.0	1 5.3	2 10.5	2 10.5	10 52.6	0 0.0
飲食業・宿泊業	95 100.0	10 10.5	2 2.1	3 3.2	8 8.4	5 5.3	7 7.4	9 9.5	29 30.5	22 23.2	0 0.0
医療・福祉	54 100.0	3 5.6	0 0.0	2 4	5 9.3	6 11.1	2 3.7	3 5.6	9 16.7	22 40.7	2 3.7
教育・学習支援業	42 100.0	7 16.7	1 2.4	2 5	3 7.1	2 4.8	1 2.4	4 9.5	8 19.0	14 33.3	0 0.0
サービス業	411 100.0	44 10.7	12 2.9	15 3.6	20 4.9	19 4.6	25 6.1	44 10.7	99 24.1	129 31.4	4 1.0
その他	183 100.0	14 7.7	7 3.8	13 7.1	8 4.4	8 4.4	14 7.7	20 10.9	39 21.3	58 31.7	2 1.1
製造業	875 100.0	50 5.7	28 3.2	36 4.1	55 6.3	61 7.0	90 10.3	110 12.6	195 22.3	244 27.9	6 0.7
非製造業	1992 100.0	174 8.7	56 2.8	88 4.4	125 6.3	122 6.1	156 7.8	193 9.7	438 22.0	628 31.5	12 0.6
無回答	66 100.0	8 12.1	0 0.0	0 0.0	4 6.1	5 7.6	3 4.5	6 9.1	18 27.3	15 22.7	7 10.6
<b>企業規模別区分</b>											
1~50名未満	160 100.0	18 11.3	5 3.1	4 2.5	3 1.9	10 6.3	9 5.6	10 6.3	25 15.6	75 46.9	1 0.6
50~100名未満	1150 100.0	98 8.5	29 2.5	51 4.4	76 6.6	52 4.5	76 6.6	92 8.0	227 19.7	443 38.5	6 0.5
100~200名未満	811 100.0	73 9.0	17 2.1	29 3.6	46 5.7	60 7.4	64 7.9	90 11.1	208 25.6	215 26.5	9 1.1
200~500名未満	499 100.0	26 5.2	18 3.6	25 5.0	37 7.4	37 7.4	52 10.4	70 14.0	123 24.6	108 21.6	3 0.6
500名以上	263 100.0	13 4.9	14 5.3	13 4.9	18 6.8	25 9.5	44 16.7	45 17.1	58 22.1	30 11.4	3 1.1
299名以下	2414 100.0	202 8.4	62 2.6	98 4.1	138 5.7	139 5.8	177 7.3	235 9.7	535 22.2	811 33.6	17 0.7
300名~999名以下	346 100.0	20 5.8	13 3.8	19 5.5	32 9.2	30 8.7	41 11.8	54 15.6	83 24.0	52 15.0	2 0.6
1000名以上	123 100.0	6 4.9	8 6.5	5 4	10 8.1	15 12.2	27 22.0	18 14.6	23 18.7	8 6.5	3 2.4
無回答	50 100.0	4 8.0	1 2.0	2 4	4 8.0	4 8.0	4 8.0	2 4.0	10 20.0	16 32.0	3 6.0
<b>60歳以上比率</b>											
10%未満	1496 100.0	148 9.9	43 2.9	80 5.3	118 7.9	106 7.1	136 9.1	133 8.9	280 18.7	440 29.4	12 0.8
10~30%未満	763 100.0	37 4.8	14 1.8	18 2.4	33 4.3	32 4.2	53 6.9	95 12.5	202 26.5	275 36.0	4 0.5
30~50%未満	115 100.0	4 3.5	4 3.5	3 2.6	7 6.1	5 4.3	12 10.4	15 13.0	37 32.2	27 23.5	1 0.9
50%以上	58 100.0	2 3.4	5 8.6	0 0	0 0	0 6.9	4 8.6	5 13.8	8 24.1	14 34.5	0 0.0
無回答	501 100.0	41 8.2	18 3.6	23 4.6	26 5.2	41 8.2	43 8.6	58 11.6	118 23.6	125 25.0	8 1.6
<b>労働組合の有無</b>											
ある	777 100.0	44 5.7	35 4.5	35 4.5	65 8.4	69 8.9	86 11.1	108 13.9	180 23.2	150 19.3	5 0.6
ない	2090 100.0	181 8.7	47 2.2	86 4.1	115 5.5	114 5.5	160 7.7	195 9.3	458 21.9	717 34.3	17 0.8
無回答	66 100.0	7 10.6	2 3.0	3 4.5	4 6.1	5 7.6	3 4.5	6 9.1	13 19.7	20 30.3	3 4.5



問2. 継続雇用制度を設けている企業の方へ  
 (6) ②継続雇用者の割合(過去3年間)

	調査数	10%未満	未満0%3	未満0%5	未満0%6	未満0%7	未満0%8	未満0%9	0%未満10	全員	いない年い到達者が	無回答
全体	3506 100.0	168 4.8	57 1.6	47 1.3	75 2.1	68 1.9	107 3.1	170 4.8	586 16.7	1604 45.8	560 16.0	64 1.8
<b>業種</b>												
建設業	287 100.0	12 4.2	7 2.4	2 0.7	5 1.7	5 1.7	8 2.8	9 3.1	47 16.4	153 53.3	35 12.2	4 1.4
一般機械器具製造業	116 100.0	1 0.9	4 3.4	2 2	2 1.7	2 0.9	1 5.2	6 3.4	4 21.6	25 50.9	59 8.6	10 1.7
輸送用機械器具製造業	89 100.0	3 3.4	1 1.1	-	2 2.2	1 1.1	1 1.1	4 4.5	29 32.6	43 48.3	5 5.6	-
精密機械器具製造業	59 100.0	4 6.8	-	-	1 1.7	-	3 5.1	2 3.4	11 18.6	29 49.2	7 11.9	2 3.4
電気機械器具製造業	136 100.0	9 6.6	1 1.5	2 1.5	4 2.9	2 1.5	5 3.7	3 2.2	29 21.3	66 48.5	12 8.8	3 2.2
左記以外の製造業	565 100.0	17 3.0	11 1.9	11 1.9	15 2.7	18 3.2	16 2.8	43 7.6	89 15.8	282 49.9	56 9.9	7 1.2
電気・ガス・熱供給・水道業	13 100.0	2 15.4	-	-	-	-	-	-	1 7.7	7 53.8	2 15.4	1 7.7
情報通信業	89 100.0	3 3.4	-	-	1 1.1	2 2.2	1 1.1	2 2.2	7 7.9	19 21.3	53 59.6	1 1.1
運輸業	306 100.0	17 5.6	2 0.7	3 1.0	8 2.6	8 2.6	17 5.6	21 6.9	74 24.2	136 44.4	17 5.6	3 1.0
卸売・小売業	681 100.0	42 6.2	9 1.3	10 1.5	13 1.9	14 2.1	25 3.7	27 4.0	99 14.5	326 47.9	104 15.3	12 1.8
金融・保険業	37 100.0	2 5.4	-	2 5	1 2.7	-	-	-	8 21.6	17 45.9	7 18.9	-
不動産業	24 100.0	-	2 8.3	-	-	-	-	1 4.2	2 8.3	14 58.3	5 20.8	-
飲食業・宿泊業	129 100.0	7 5.4	1 0.8	3 2.3	4 3.1	4 3.1	4 3.1	4 3.1	22 17.1	42 32.6	33 25.6	5 3.9
医療・福祉	68 100.0	2 2.9	-	1 2	4 5.9	1 1.5	-	2 2.9	4 5.9	37 54.4	14 20.6	3 4.4
教育・学習支援業	50 100.0	6 12.0	-	2 4	2 4.0	1 2.0	-	3 6.0	4 8.0	24 48.0	7 14.0	1 2.0
サービス業	561 100.0	27 4.8	12 2.1	5 0.9	10 1.8	8 1.4	13 2.3	30 5.3	85 15.2	214 38.1	146 26.0	11 2.0
その他	222 100.0	8 3.6	7 3.2	4 1.8	2 0.9	1 0.5	6 2.7	11 5.0	35 15.8	106 47.7	39 17.6	3 1.4
製造業	965 100.0	34 3.5	17 1.8	15 1.6	24 2.5	22 2.3	31 3.2	56 5.8	183 19.0	479 49.6	90 9.3	14 1.5
非製造業	2467 100.0	128 5.2	40 1.6	32 1.3	50 2.0	44 1.8	74 3.0	110 4.5	388 15.7	1095 44.4	462 18.7	44 1.8
無回答	74 100.0	6 8.1	-	-	1 1.4	2 2.7	2 2.7	4 5.4	15 20.3	30 40.5	8 10.8	6 8.1
<b>企業規模別区分</b>												
1~50名未満	213 100.0	15 7.0	5 2.3	3 1.4	6 2.8	2 0.9	1 0.5	5 2.3	24 11.3	97 45.5	53 24.9	2 0.9
50~100名未満	1426 100.0	72 5.0	20 1.4	18 1.3	27 1.9	27 1.9	36 2.5	56 3.9	190 13.3	691 48.5	266 18.7	23 1.6
100~200名未満	961 100.0	52 5.4	15 1.6	8 0.8	24 2.5	23 2.4	32 3.3	50 5.2	162 16.9	425 44.2	151 15.7	19 2.0
200~500名未満	570 100.0	19 3.3	11 1.9	9 1.6	12 2.1	10 1.8	18 3.2	35 6.1	113 19.8	264 46.3	66 11.6	13 2.3
500名以上	283 100.0	7 2.5	6 2.1	7 2.5	4 1.4	4 1.4	19 6.7	22 7.8	90 31.8	100 35.3	19 6.7	5 1.8
299名以下	2928 100.0	148 5.1	47 1.6	33 1.1	62 2.1	57 2.1	80 1.9	133 2.7	441 4.5	1375 15.1	502 47.0	50 17.1
300名~999名以下	398 100.0	14 3.5	7 1.8	6 1.5	10 2.5	7 1.8	15 3.8	26 6.5	90 22.6	165 41.5	50 12.6	8 2.0
1000名以上	127 100.0	3 2.4	3 2.4	6 5	1 0.8	2 1.6	11 8.7	9 7.1	48 37.8	37 29.1	3 2.4	4 3.1
無回答	53 100.0	3 5.7	-	2 4	2 3.8	2 3.8	1 1.9	2 3.8	7 13.2	27 50.9	5 9.4	2 3.8
<b>60歳以上比率</b>												
10%未満	1918 100.0	105 5.5	29 1.5	30 1.6	41 2.1	38 2.0	56 2.9	82 4.3	261 13.6	831 43.3	412 21.5	33 1.7
10~30%未満	818 100.0	30 3.7	9 1.1	10 1.2	20 2.4	14 1.7	20 2.4	38 4.6	157 19.2	455 55.6	53 6.5	12 1.5
30~50%未満	122 100.0	2 1.6	4 3.3	1 0.8	3 2.5	1 0.8	10 8.2	12 9.8	32 26.2	47 38.5	7 5.7	3 2.5
50%以上	64 100.0	2 3.1	4 6.3	-	-	3 4.7	2 3.1	5 7.8	14 21.9	28 43.8	6 9.4	-
無回答	584 100.0	29 5.0	11 1.9	6 1.0	11 1.9	12 2.1	19 3.3	33 5.7	122 20.9	243 41.6	82 14.0	16 2.7
<b>労働組合の有無</b>												
ある	831 100.0	29 3.5	17 2.0	17 2.0	18 2.2	22 2.6	40 4.8	62 7.5	198 23.8	363 43.7	54 6.5	11 1.3
ない	2596 100.0	131 5.0	39 1.5	29 1.1	54 2.1	45 1.7	67 2.6	105 4.0	376 14.5	1206 46.5	493 19.0	51 2.0
無回答	79 100.0	8 10.1	1 1.3	1 1.3	3 3.8	1 1.3	-	3 3.8	12 15.2	35 44.3	13 16.5	2 2.5

問2. 継続雇用制度を設けている企業の方へ

(6) ②継続雇用者の割合(過去3年間) (「定年到達者がいない」を除いた企業)

	な 年 調 い 到 査 達 数 を 除 者 く が ( 定 年 未 満 %)	1 0 % 未 満	未 1 0 % 未 満	未 3 0 % 未 満	未 5 0 % 未 満	未 6 0 % 未 満	未 7 0 % 未 満	未 8 0 % 未 満	0 9 % 未 満	全 員	無 回 答
全 体	2946 100.0	168 5.7	57 1.9	47 1.6	75 2.5	68 2.3	107 3.6	170 5.8	586 19.9	1604 54.4	64 2.2
<b>業種</b>											
建設業	252 100.0	12 4.8	7 2.8	2 0.8	5 2.0	5 2.0	8 3.2	9 3.6	47 18.7	153 60.7	4 1.6
一般機械器具製造業	106 100.0	1 0.9	4 3.8	2 2	2 1.9	2 0.9	6 5.7	4 3.8	25 23.6	59 55.7	2 1.9
輸送用機械器具製造業	84 100.0	3 3.6	1 1.2	0 0	2 2.4	1 1.2	1 1.2	4 4.8	29 34.5	43 51.2	0 0.0
精密機械器具製造業	52 100.0	4 7.7	0 0.0	0 0	1 1.9	0 0.0	3 5.8	2 3.8	11 21.2	29 55.8	2 3.8
電気機械器具製造業	124 100.0	9 7.3	1 1	2 1.6	4 3.2	2 1.6	5 4.0	3 2.4	29 23.4	66 53.2	3 2.4
左記以外の製造業	509 100.0	17 3.3	11 2.2	11 2.2	15 2.9	18 3.5	16 3.1	43 8.4	89 17.5	282 55.4	7 1.4
電気・ガス・熱供給・水道業	11 100.0	2 18.2	0 0	0 0	0 0.0	0 0.0	0 0.0	0 0.0	1 9.1	7 63.6	1 9.1
情報通信業	36 100.0	3 8.3	0 0	0 0.0	1 2.8	2 5.6	1 2.8	2 5.6	7 19.4	19 52.8	1 2.8
運輸業	289 100.0	17 5.9	2 0.7	3 1.0	8 2.8	8 2.8	17 5.9	21 7.3	74 25.6	136 47.1	3 1.0
卸売・小売業	577 100.0	42 7.3	9 1.6	10 1.7	13 2.3	14 2.4	25 4.3	27 4.7	99 17.2	326 56.5	12 2.1
金融・保険業	30 100.0	2 6.7	0 0.0	2 7	1 3.3	0 0.0	0 0.0	0 0.0	8 26.7	17 56.7	0 0.0
不動産業	19 100.0	0 0.0	2 10.5	0 0.0	0 0.0	0 0.0	0 0.0	1 5.3	2 10.5	14 73.7	0 0.0
飲食業・宿泊業	96 100.0	7 7.3	1 1.0	3 3.1	4 4.2	4 4.2	4 4.2	4 4.2	22 22.9	42 43.8	5 5.2
医療・福祉	54 100.0	2 3.7	0 0.0	1 2	4 7.4	1 1.9	0 0.0	2 3.7	4 7.4	37 68.5	3 5.6
教育・学習支援業	43 100.0	6 14.0	0 0.0	2 5	2 4.7	1 2.3	0 0.0	3 7.0	4 9.3	24 55.8	1 2.3
サービス業	415 100.0	27 6.5	12 2.9	5 1.2	10 2.4	8 1.9	13 3.1	30 7.2	85 20.5	214 51.6	11 2.7
その他	183 100.0	8 4.4	7 3.8	4 2.2	2 1.1	1 0.5	6 3.3	11 6.0	35 19.1	106 57.9	3 1.6
製造業	875 100.0	34 3.9	17 1.9	15 1.7	24 2.7	22 2.5	31 3.5	56 6.4	183 20.9	479 54.7	14 1.6
非製造業	2005 100.0	128 6.4	40 2.0	32 1.6	50 2.5	44 2.2	74 3.7	110 5.5	388 19.4	1095 54.6	44 2.2
無回答	66 100.0	6 9.1	0 0.0	0 0.0	1 1.5	2 3.0	2 3.0	2 6.1	4 22.7	15 45.5	6 9.1
<b>企業規模別区分</b>											
1~50名未満	160 100.0	15 9.4	5 3.1	3 1.9	6 3.8	2 1.3	1 0.6	5 3.1	24 15.0	97 60.6	2 1.3
50~100名未満	1160 100.0	72 6.2	20 1.7	18 1.6	27 2.3	27 2.3	36 3.1	56 4.8	190 16.4	691 59.6	23 2.0
100~200名未満	810 100.0	52 6.4	15 1.9	8 1.0	24 3.0	23 2.8	32 4.0	50 6.2	162 20.0	425 52.5	19 2.3
200~500名未満	504 100.0	19 3.8	11 2.2	9 1.8	12 2.4	10 2.0	18 3.6	35 6.9	113 22.4	264 52.4	13 2.6
500名以上	264 100.0	7 2.7	6 2.3	7 2.7	4 1.5	4 1.5	19 7.2	22 8.3	90 34.1	100 37.9	5 1.9
299名以下	2426 100.0	148 6.1	47 1.9	33 1.4	62 2.6	57 2.3	80 3.3	133 5.5	441 18.2	1375 56.7	50 2.1
300名~999名以下	348 100.0	14 4.0	7 2.0	6 1.7	10 2.9	7 2.0	15 4.3	26 7.5	90 25.9	165 47.4	8 2.3
1000名以上	124 100.0	3 2.4	3 2.4	6 5	1 0.8	2 1.6	11 8.9	9 7.3	48 38.7	37 29.8	4 3.2
無回答	48 100.0	3 6.3	0 0.0	2 4	2 4.2	2 4.2	1 2.1	2 4.2	7 14.6	27 56.3	2 4.2
<b>60歳以上比率</b>											
10%未満	1506 100.0	105 7.0	29 1.9	30 2.0	41 2.7	38 2.5	56 3.7	82 5.4	261 17.3	831 55.2	33 2.2
10~30%未満	765 100.0	30 3.9	9 1.2	10 1.3	20 2.6	14 1.8	20 2.6	38 5.0	157 20.5	455 59.5	12 1.6
30~50%未満	115 100.0	2 1.7	4 3.5	1 0.9	3 2.6	1 0.9	10 8.7	12 10.4	32 27.8	47 40.9	3 2.6
50%以上	58 100.0	2 3.4	4 6.9	0 0	0 0	3 5.2	2 3.4	5 8.6	14 24.1	28 48.3	0 0
無回答	502 100.0	29 5.8	11 2.2	6 1.2	11 2.2	12 2.4	19 3.8	33 6.6	122 24.3	243 48.4	16 3.2
<b>労働組合の有無</b>											
ある	777 100.0	29 3.7	17 2.2	17 2.2	18 2.3	22 2.8	40 5.1	62 8.0	198 25.5	363 46.7	11 1.4
ない	2103 100.0	131 6.2	39 1.9	29 1.4	54 2.6	45 2.1	67 3.2	105 5.0	376 17.9	1206 57.3	51 2.4
無回答	66 100.0	8 12.1	1 1.5	1 1.5	3 4.5	1 1.5	0 0.0	3 4.5	12 18.2	35 53.0	2 3.0

問3. 60歳以降の働き方等のセミナー等の有無

	調査数	い実 る施 して	い実 な施 いて	無 回 答
全 体	3867 100.0	558 14.4	3251 84.1	58 1.5
<b>業種</b>				
建設業	311 100.0	43 13.8	264 84.9	4 1.3
一般機械器具製造業	119 100.0	27 22.7	90 75.6	2 1.7
輸送用機械器具製造業	93 100.0	18 19.4	74 79.6	1 1.1
精密機械器具製造業	65 100.0	12 18.5	53 81.5	- -
電気機械器具製造業	149 100.0	28 18.8	119 80	2 1.3
左記以外の製造業	610 100.0	108 17.7	497 81.5	5 0.8
電気・ガス・熱供給・水道業	15 100.0	2 13.3	13 87	- -
情報通信業	98 100.0	11 11.2	85 87	2 2.0
運輸業	340 100.0	37 10.9	293 86.2	10 2.9
卸売・小売業	744 100.0	120 16.1	615 82.7	9 1.2
金融・保険業	40 100.0	10 25.0	29 72.5	1 2.5
不動産業	31 100.0	3 9.7	28 90.3	- -
飲食業・宿泊業	150 100.0	12 8.0	136 90.7	2 1.3
医療・福祉	74 100.0	3 4.1	70 94.6	1 1.4
教育・学習支援業	62 100.0	7 11.3	54 87.1	1 1.6
サービス業	631 100.0	74 11.7	547 86.7	10 1.6
その他	245 100.0	35 14.3	207 84.5	3 1.2
製造業	1036 100.0	193 18.6	833 80.4	10 1.0
非製造業	2741 100.0	357 13.0	2341 85.4	43 1.6
無回答	90 100.0	8 8.9	77 85.6	5 5.6
<b>企業規模別区分</b>				
1～50名未満	261 100.0	19 7.3	238 91.2	4 1.5
50～100名未満	1595 100.0	170 10.7	1401 87.8	24 1.5
100～200名未満	1046 100.0	149 14.2	885 84.6	12 1.1
200～500名未満	602 100.0	116 19.3	479 79.6	7 1.2
500名以上	299 100.0	98 32.8	196 65.6	5 1.7
299名以下	3254 100.0	408 12.5	2801 86.1	45 1.4
300名～999名以下	419 100.0	83 19.8	331 79.0	5 1.2
1000名以上	130 100.0	61 46.9	67 51.5	2 1.5
無回答	64 100.0	6 9.4	52 81.3	6 9.4
<b>60歳以上比率</b>				
10%未満	2121 100.0	321 15.1	1779 83.9	21 1.0
10～30%未満	886 100.0	124 14.0	743 83.9	19 2.1
30～50%未満	139 100.0	17 12.2	121 87.1	1 0.7
50%以上	72 100.0	6 8.3	64 88.9	2 2.8
無回答	649 100.0	90 13.9	544 83.8	15 2.3
<b>労働組合の有無</b>				
ある	872 100.0	238 27.3	623 71.4	11 1.3
ない	2904 100.0	306 10.5	2557 88.1	41 1.4
無回答	91 100.0	14 15.4	71 78.0	6 6.6

問3.60歳以降の働き方等のセミナー等の有無（セミナー実施企業）

※セミナー等に参加可能な年齢（クラス分け）

	調査数	以4 下9 歳	5 0 歳	5 4 歳	5 5 歳	5 6 歳	5 7 歳	5 8 歳	5 9 歳	無 回 答	調を無 査除回 答く答	平 均
全 体	558 100.0	4 0.7	31 5.6	9 1.6	49 8.8	6 1.1	23 4.1	57 10.2	179 32.1	200 35.8	358 64.2	57.0
<b>業種</b>												
建設業	43 100.0	1 2.3	3 7.0	- -	6 14.0	- -	1 2.3	- -	12 27.9	20 46.5	23 53.5	56.1
一般機械器具製造業	27 100.0	- -	- -	1 3.7	1 3.7	- -	1 3.7	2 7.4	10 37.0	12 44.4	15 55.6	58.1
輸送用機械器具製造業	18 100.0	- -	2 11.2	- -	- -	- -	2 11.1	7 38.9	2 11.1	5 27.8	13 72.2	56.8
精密機械器具製造業	12 100.0	- -	- -	- -	1 8.3	- -	- -	1 8.3	9 75.0	1 8.3	11 91.7	58.6
電気機械器具製造業	28 100.0	- -	1 3.6	2 7.1	2 7.1	- -	1 4	6 21.4	9 32.1	7 25.0	21 75.0	57.3
左記以外の製造業	108 100.0	- -	8 7.4	1 0.9	10 9.3	3 2.8	6 5.6	9 8.3	37 34.3	34 31.5	74 68.5	57.0
電気・ガス・熱供給・水道業	2 100.0	- -	- -	- -	1 50.0	- -	- -	- -	1 50.0	- -	2 100.0	57.0
情報通信業	11 100.0	- -	- -	1 9.1	3 27.3	- -	1 9	- -	3 27.3	3 27.3	8 72.7	56.5
運輸業	37 100.0	1 2.7	2 5.4	- -	- -	- -	1 2.7	2 5.4	12 32.4	19 51.4	18 48.6	56.7
卸売・小売業	120 100.0	2 1.7	7 5.8	2 1.7	11 9.2	2 1.7	5 4.2	8 6.7	38 31.7	45 37.5	75 62.5	56.8
金融・保険業	10 100.0	- -	1 10.0	- -	- -	- -	1 10.0	2 20	2 20.0	4 40.0	6 60.0	56.8
不動産業	3 100.0	- -	- -	- -	- -	- -	- -	- -	2 66.7	1 33.3	2 66.7	59.0
飲食業・宿泊業	12 100.0	- -	- -	- -	2 16.7	- -	- -	2 16.7	4 33.3	4 33.3	8 66.7	57.8
医療・福祉	3 100.0	- -	- -	- -	- -	- -	- -	- -	1 33.3	2 66.7	1 33.3	59.0
教育・学習支援業	7 100.0	- -	1 14.3	- -	1 14.3	- -	- -	1 14	2 28.6	2 28.6	5 71.4	56.2
サービス業	74 100.0	- -	5 6.8	2 2.7	7 9.5	- -	2 2.7	10 13.5	24 32.4	24 32.4	50 67.6	57.0
その他	35 100.0	- -	- -	- -	4 11.4	1 2.9	2 5.7	5 14.3	8 22.9	15 42.9	20 57.1	57.6
製造業	193 100.0	- -	11 5.7	4 2.1	14 7.3	3 1.6	10 5.2	25 13.0	67 34.7	59 30.6	134 69.4	57.3
非製造業	357 100.0	4 1.1	19 5.3	5 1.4	35 9.8	3 0.8	13 3.6	30 8.4	109 30.5	139 38.9	218 61.1	56.9
無回答	8 100.0	- -	1 12.5	- -	- -	- -	- -	2 25.0	3 37.5	2 25.0	6 75.0	57.2
<b>企業規模別区分</b>												
1～50名未満	19 100.0	- -	- -	- -	2 10.5	- -	1 5.3	- -	8 42.1	8 42.1	11 57.9	58.1
50～100名未満	170 100.0	1 0.6	5 2.9	1 0.6	8 4.7	- -	5 2.9	14 8.2	57 33.5	79 46.5	91 53.5	57.6
100～200名未満	149 100.0	1 0.7	5 3.4	2 1.3	10 6.7	1 0.7	1 0.7	14 9.4	51 34.2	64 43.0	85 57.0	57.5
200～500名未満	116 100.0	- -	9 7.8	4 3.4	14 12.1	4 3.4	6 5.2	12 10.3	41 35.3	26 22.4	90 77.6	56.8
500名以上	98 100.0	2 2.0	12 12.2	2 2.0	14 14.3	1 1.0	10 10.2	15 15.3	20 20.4	22 22.4	76 77.6	55.8
299名以下	408 100.0	2 0.5	16 3.9	6 1.5	28 6.9	4 1.0	10 2.5	34 8.3	143 35.0	165 40.4	243 59.6	57.4
300名～999名以下	83 100.0	1 1.2	6 7.2	1 1.2	13 15.7	2 2.4	6 7.2	10 12.0	23 27.7	21 25.3	62 74.7	56.5
1000名以上	61 100.0	1 1.6	9 14.8	2 3.3	7 11.5	- -	7 11.5	11 18	11 18.0	13 21.3	48 78.7	55.7
無回答	6 100.0	- -	- -	- -	1 16.7	- -	- -	2 33	2 33.3	1 16.7	5 83.3	57.8
<b>60歳以上比率</b>												
10%未満	321 100.0	2 0.6	18 5.6	7 2.2	31 9.7	3 0.9	11 3.4	33 10.3	105 32.7	111 34.6	210 65.4	57.0
10～30%未満	124 100.0	1 0.8	5 4.0	1 0.8	9 7.3	2 1.6	3 2.4	14 11.3	43 34.7	46 37.1	78 62.9	57.4
30～50%未満	17 100.0	- -	- -	- -	1 5.9	- -	- -	1 5.9	10 58.8	5 29.4	12 70.6	58.6
50%以上	6 100.0	- -	1 16.7	- -	- -	- -	- -	- -	2 33.3	3 50.0	3 50.0	56.0
無回答	90 100.0	1 1.1	7 7.8	1 1.1	8 8.9	1 1.1	9 10.0	9 10.0	19 21.1	35 38.9	55 61.1	56.4
<b>労働組合の有無</b>												
ある	238 100.0	1 0.4	14 5.9	4 1.7	29 12.2	5 2.1	16 6.7	30 12.6	71 29.8	68 28.6	170 71.4	56.9
ない	306 100.0	3 1.0	17 5.6	4 1.3	19 6.2	1 0.3	7 2.3	25 8.2	104 34.0	126 41.2	180 58.8	57.1
無回答	14 100.0	- -	- -	1 7.1	1 7.1	- -	- -	2 14.3	4 28.6	6 42.9	8 57.1	57.6

問3.60歳以降の働き方等のセミナー等の有無（セミナー実施企業）  
付問. セミナー等で説明している項目（複数回答）

	調査数	員か かな な 正 非 正 社 社	雇 用 形 態	間 雇 用 契 約 期	賃 金 水 準	勤 務 日 数 間	勤 務 場 所	仕 事 内 容	況 的 年 給 金 付 な ど 状 公	そ の 他	無 回 答
全 体	558 100.0	446 79.9	428 76.7	448 80.3	372 66.7	285 51.1	318 57.0	374 67.0	38 6.8	9 1.6	
<b>業種</b>											
建設業	43 100.0	36 83.7	32 74.4	33 76.7	27 62.8	19 44.2	25 58.1	29 67.4	2 4.7	3 7.0	
一般機械器具製造業	27 100.0	26 96.3	26 96.3	26 96	20 74.1	13 48.1	17 63.0	21 77.8	-	-	
輸送用機械器具製造業	18 100.0	13 72.2	12 66.7	15 83	9 50.0	11 61.1	12 66.7	14 77.8	-	-	
精密機械器具製造業	12 100.0	11 91.7	10 83.3	11 92	9 75.0	6 50.0	9 75.0	10 83.3	-	-	
電気機械器具製造業	28 100.0	24 85.7	25 89	25 89.3	20 71.4	17 60.7	18 64.3	22 78.6	2 7.1	-	
左記以外の製造業	108 100.0	91 84.3	80 74.1	90 83.3	75 69.4	62 57.4	64 59.3	73 67.6	6 5.6	1 0.9	
電気・ガス・熱供給・水道業	2 100.0	1 50.0	1 50	1 50	1 50.0	-	-	2 100.0	1 50.0	-	
情報通信業	11 100.0	4 36.4	6 55	6 54.5	6 54.5	1 9.1	3 27.3	9 81.8	2 18.2	-	
運輸業	37 100.0	28 75.7	26 70.3	29 78.4	21 56.8	16 43.2	18 48.6	18 48.6	-	2 5.4	
卸売・小売業	120 100.0	90 75.0	91 75.8	90 75.0	77 64.2	63 52.5	69 57.5	81 67.5	7 5.8	2 1.7	
金融・保険業	10 100.0	6 60.0	6 60.0	6 60	5 50.0	2 20.0	4 40.0	8 80.0	2 20.0	-	
不動産業	3 100.0	2 66.7	2 66.7	2 66.7	2 66.7	1 33.3	2 66.7	2 66.7	-	-	
飲食業・宿泊業	12 100.0	11 91.7	11 91.7	11 91.7	10 83.3	8 66.7	8 66.7	8 66.7	1 8.3	-	
医療・福祉	3 100.0	3 100.0	3 100.0	3 100.0	3 100.0	2 66.7	2 66.7	1 33.3	-	-	
教育・学習支援業	7 100.0	5 71.4	5 71.4	4 57	3 42.9	2 28.6	2 28.6	5 71.4	4 57.1	-	
サービス業	74 100.0	59 79.7	59 79.7	58 78.4	49 66.2	36 48.6	41 55.4	43 58.1	5 6.8	1 1.4	
その他	35 100.0	29 82.9	27 77.1	31 88.6	28 80.0	22 62.9	20 57.1	22 62.9	3 8.6	-	
製造業	193 100.0	165 85.5	153 79.3	167 86.5	133 68.9	109 56.5	120 62.2	140 72.5	8 4.1	1 0.5	
非製造業	357 100.0	274 76.8	269 75.4	273 76.5	232 65.0	172 48.2	194 54.3	228 63.9	27 7.6	8 2.2	
無回答	8 100.0	7 87.5	6 75.0	8 100.0	7 87.5	4 50.0	4 50.0	6 75.0	3 37.5	-	
<b>企業規模別区分</b>											
1～50名未満	19 100.0	15 78.9	16 84.2	16 84.2	12 63.2	8 42.1	11 57.9	11 57.9	-	-	
50～100名未満	170 100.0	142 83.5	137 80.6	147 86.5	114 67.1	88 51.8	102 60.0	101 59.4	9 5.3	2 1.2	
100～200名未満	149 100.0	122 81.9	121 81.2	126 84.6	104 69.8	87 58.4	104 69.8	91 61.1	8 5.4	5 3.4	
200～500名未満	116 100.0	86 74.1	82 70.7	84 72.4	75 64.7	63 54.3	58 50.0	84 72.4	5 4.3	1 0.9	
500名以上	98 100.0	76 77.6	68 69.4	71 72.4	63 64.3	35 35.7	39 39.8	83 84.7	15 15.3	1 1.0	
299名以下	408 100.0	332 81.4	325 79.7	341 83.6	278 68.1	223 54.7	255 62.5	252 61.8	19 4.7	7 1.7	
300名～999名以下	83 100.0	63 75.9	58 69.9	62 74.7	52 62.7	36 43.4	35 42.2	66 79.5	8 9.6	1 1.2	
1000名以上	61 100.0	46 75.4	41 67.2	41 67	38 62.3	22 36.1	24 39.3	52 85.2	10 16.4	1 1.6	
無回答	6 100.0	5 83.3	4 66.7	4 67	4 66.7	4 66.7	4 66.7	4 66.7	1 16.7	-	
<b>60歳以上比率</b>											
10%未満	321 100.0	257 80.1	249 77.6	259 80.7	219 68.2	167 52.0	181 56.4	221 68.8	25 7.8	4 1.2	
10～30%未満	124 100.0	100 80.6	101 81.5	107 86.3	83 66.9	66 53.2	77 62.1	80 64.5	6 4.8	3 2.4	
30～50%未満	17 100.0	16 94.1	14 82.4	13 76.5	13 76.5	9 52.9	10 58.8	8 47.1	1 5.9	-	
50%以上	6 100.0	6 100.0	6 100.0	5 83.3	5 83.3	4 66.7	5 83.3	3 50.0	-	-	
無回答	90 100.0	67 74.4	58 64.4	64 71.1	52 57.8	39 43.3	45 50.0	62 68.9	6 6.7	2 2.2	
<b>労働組合の有無</b>											
ある	238 100.0	180 75.6	173 72.7	182 76.5	155 65.1	116 48.7	116 48.7	181 76.1	18 7.6	3 1.3	
ない	306 100.0	254 83.0	247 80.7	257 84.0	208 68.0	164 53.6	196 64.1	187 61.1	18 5.9	4 1.3	
無回答	14 100.0	12 85.7	8 57.1	9 64.3	9 64.3	5 35.7	6 42.9	6 42.9	2 14.3	2 14.3	

## 問4.60歳到達前の正社員対象の研修の有無

	調査数	い 実 施 す て	い 実 施 し て	無 回 答
全 体	3867 100.0	186 4.8	3646 94.3	35 0.9
<b>業種</b>				
建設業	311 100.0	17 5.5	290 93.2	4 1.3
一般機械器具製造業	119 100.0	7 5.9	112 94.1	- -
輸送用機械器具製造業	93 100.0	4 4.3	89 95.7	- -
精密機械器具製造業	65 100.0	4 6.2	61 93.8	- -
電気機械器具製造業	149 100.0	6 4.0	143 96	- -
左記以外の製造業	610 100.0	43 7.0	565 92.6	2 0.3
電気・ガス・熱供給・水道業	15 100.0	- -	15 100	- -
情報通信業	98 100.0	4 4.1	92 94	2 2.0
運輸業	340 100.0	25 7.4	315 92.6	- -
卸売・小売業	744 100.0	32 4.3	705 94.8	7 0.9
金融・保険業	40 100.0	2 5.0	37 92.5	1 2.5
不動産業	31 100.0	1 3.2	30 96.8	- -
飲食業・宿泊業	150 100.0	2 1.3	144 96.0	4 2.7
医療・福祉	74 100.0	2 2.7	71 95.9	1 1.4
教育・学習支援業	62 100.0	1 1.6	61 98.4	- -
サービス業	631 100.0	23 3.6	600 95.1	8 1.3
その他	245 100.0	12 4.9	231 94.3	2 0.8
製造業	1036 100.0	64 6.2	970 93.6	2 0.2
非製造業	2741 100.0	121 4.4	2591 94.5	29 1.1
無回答	90 100.0	1 1.1	85 94.4	4 4.4
<b>企業規模別区分</b>				
1～50名未満	261 100.0	10 3.8	248 95.0	3 1.1
50～100名未満	1595 100.0	63 3.9	1520 95.3	12 0.8
100～200名未満	1046 100.0	50 4.8	987 94.4	9 0.9
200～500名未満	602 100.0	42 7.0	556 92.4	4 0.7
500名以上	299 100.0	20 6.7	277 92.6	2 0.7
299名以下	3254 100.0	150 4.6	3080 94.7	24 0.7
300名～999名以下	419 100.0	23 5.5	392 93.6	4 1.0
1000名以上	130 100.0	12 9.2	116 89.2	2 1.5
無回答	64 100.0	1 1.6	58 90.6	5 7.8
<b>60歳以上比率</b>				
10%未満	2121 100.0	101 4.8	2002 94.4	18 0.8
10～30%未満	886 100.0	43 4.9	839 94.7	4 0.5
30～50%未満	139 100.0	8 5.8	131 94.2	- -
50%以上	72 100.0	3 4.2	67 93.1	2 2.8
無回答	649 100.0	31 4.8	607 93.5	11 1.7
<b>労働組合の有無</b>				
ある	872 100.0	69 7.9	798 91.5	5 0.6
ない	2904 100.0	115 4.0	2764 95.2	25 0.9
無回答	91 100.0	2 2.2	84 92.3	5 5.5

問4. 60歳到達前の正社員対象の研修の有無（研修実施企業）  
付問. 実施目的（複数回答）

	調査数	のすさノた蓄 たらウス積 めにハギし の伸ウルで もばをやき	たに仕予 め対事想 の応のさ もす変れ るる更る	すシミ職 るもンニで ものにケ の関コ	す心の用継 る構基さ続 もえ本れし の的たて の関な際雇	そ 他	無 回 答
全 体	186 100.0	47 25.3	57 30.6	44 23.7	156 83.9	9 4.8	1 0.5
<b>業種</b>							
建設業	17 100.0	5 29.4	5 29.4	4 23.5	14 82.4	- -	1 5.9
一般機械器具製造業	7 100.0	5 71.4	6 85.7	5 71	6 85.7	2 28.6	- -
輸送用機械器具製造業	4 100.0	1 25.0	-	1 25	4 100.0	-	-
精密機械器具製造業	4 100.0	2 50.0	2 50.0	1 25	4 100.0	-	-
電気機械器具製造業	6 100.0	1 16.7	1 17	1 16.7	5 83.3	1 16.7	-
左記以外の製造業	43 100.0	9 20.9	8 18.6	6 14.0	36 83.7	1 2.3	-
電気・ガス・熱供給・水道業	-	-	-	-	-	-	-
情報通信業	4 100.0	2 50.0	1 25	-	3 75.0	-	-
運輸業	25 100.0	3 12.0	6 24.0	6 24.0	18 72.0	1 4.0	-
卸売・小売業	32 100.0	3 9.4	14 43.8	8 25.0	29 90.6	1 3.1	-
金融・保険業	2 100.0	1 50.0	-	-	1 50.0	-	-
不動産業	1 100.0	1 100.0	-	-	-	-	-
飲食業・宿泊業	2 100.0	-	1 50.0	-	2 100.0	-	-
医療・福祉	2 100.0	1 50.0	-	-	1 50.0	-	-
教育・学習支援業	1 100.0	-	-	-	1 100.0	-	-
サービス業	23 100.0	8 34.8	11 47.8	5 21.7	21 91.3	2 8.7	-
その他	12 100.0	5 41.7	2 16.7	6 50.0	10 83.3	1 8.3	-
製造業	64 100.0	18 28.1	17 26.6	14 21.9	55 85.9	4 6.3	-
非製造業	121 100.0	29 24.0	40 33.1	29 24.0	100 82.6	5 4.1	1 0.8
無回答	1 100.0	-	-	1 100.0	1 100.0	-	-
<b>企業規模別区分</b>							
1～50名未満	10 100.0	3 30.0	5 50.0	3 30.0	9 90.0	-	-
50～100名未満	63 100.0	17 27.0	18 28.6	14 22.2	50 79.4	4 6.3	1 1.6
100～200名未満	50 100.0	12 24.0	19 38.0	13 26.0	42 84.0	2 4.0	-
200～500名未満	42 100.0	10 23.8	10 23.8	11 26.2	38 90.5	3 7.1	-
500名以上	20 100.0	5 25.0	4 20.0	3 15.0	16 80.0	-	-
299名以下	150 100.0	41 27.3	48 32.0	36 24.0	126 84.0	6 4.0	1 0.7
300名～999名以下	23 100.0	3 13.0	4 17.4	6 26.1	21 91.3	3 13.0	-
1000名以上	12 100.0	3 25.0	4 33.3	2 17	8 66.7	-	-
無回答	1 100.0	-	1 100.0	-	1 100.0	-	-
<b>60歳以上比率</b>							
10%未満	101 100.0	18 17.8	32 31.7	23 22.8	86 85.1	5 5.0	1 1.0
10～30%未満	43 100.0	17 39.5	11 25.6	11 25.6	38 88.4	-	-
30～50%未満	8 100.0	2 25.0	3 37.5	3 37.5	6 75.0	-	-
50%以上	3 100.0	1 33.3	1 33.3	2 66.7	2 66.7	-	-
無回答	31 100.0	9 29.0	10 32.3	5 16.1	24 77.4	4 12.9	-
<b>労働組合の有無</b>							
ある	69 100.0	17 24.6	13 18.8	15 21.7	57 82.6	3 4.3	-
ない	115 100.0	30 26.1	44 38.3	29 25.2	98 85.2	6 5.2	-
無回答	2 100.0	-	-	-	1 50.0	-	1 50.0

## 問5. 60歳到達前正社員の他社への転籍制度の有無

	調査数	ある	ない	無回答
全 体	3867 100.0	63 1.6	3783 97.8	21 0.5
<b>業種</b>				
建設業	311 100.0	10 3.2	299 96.1	2 0.6
一般機械器具製造業	119 100.0	1 0.8	118 99.2	-
輸送用機械器具製造業	93 100.0	-	93 100.0	-
精密機械器具製造業	65 100.0	1 1.5	64 98.5	-
電気機械器具製造業	149 100.0	1 0.7	148 99	-
左記以外の製造業	610 100.0	11 1.8	598 98.0	1 0.2
電気・ガス・熱供給・水道業	15 100.0	-	15 100	-
情報通信業	98 100.0	3 3.1	94 96	1 1.0
運輸業	340 100.0	5 1.5	335 98.5	-
卸売・小売業	744 100.0	13 1.7	727 97.7	4 0.5
金融・保険業	40 100.0	2 5.0	38 95.0	-
不動産業	31 100.0	1 3.2	30 96.8	-
飲食業・宿泊業	150 100.0	1 0.7	149 99.3	-
医療・福祉	74 100.0	1 1.4	72 97.3	1 1.4
教育・学習支援業	62 100.0	-	61 98.4	1 1.6
サービス業	631 100.0	6 1.0	620 98.3	5 0.8
その他	245 100.0	6 2.4	237 96.7	2 0.8
製造業	1036 100.0	14 1.4	1021 98.6	1 0.1
非製造業	2741 100.0	48 1.8	2677 97.7	16 0.6
無回答	90 100.0	1 1.1	85 94.4	4 4.4
<b>企業規模別区分</b>				
1～50名未満	261 100.0	2 0.8	257 98.5	2 0.8
50～100名未満	1595 100.0	21 1.3	1566 98.2	8 0.5
100～200名未満	1046 100.0	14 1.3	1029 98.4	3 0.3
200～500名未満	602 100.0	11 1.8	588 97.7	3 0.5
500名以上	299 100.0	14 4.7	284 95.0	1 0.3
299名以下	3254 100.0	44 1.4	3196 98.2	14 0.4
300名～999名以下	419 100.0	8 1.9	408 97.4	3 0.7
1000名以上	130 100.0	10 7.7	120 92.3	-
無回答	64 100.0	1 1.6	59 92.2	4 6.3
<b>60歳以上比率</b>				
10%未満	2121 100.0	36 1.7	2078 98.0	7 0.3
10～30%未満	886 100.0	10 1.1	873 98.5	3 0.3
30～50%未満	139 100.0	-	139 100.0	-
50%以上	72 100.0	2 2.8	70 97.2	-
無回答	649 100.0	15 2.3	623 96.0	11 1.7
<b>労働組合の有無</b>				
ある	872 100.0	27 3.1	842 96.6	3 0.3
ない	2904 100.0	34 1.2	2859 98.5	11 0.4
無回答	91 100.0	2 2.2	82 90.1	7 7.7



問5. 60歳到達前正社員の他社への転籍制度の有無（転籍制度がある企業）

付問. 制度の適用が開始になる年齢(クラス分け)

	調査数	49歳以下	50歳	51歳	55歳	56歳	57歳	58歳	59歳	無回答	＜無調査数を除	平均
全体	63 100.0	6 9.5	4 6.3	3 4.8	8 12.7	3 4.8	-	2 3.2	1 1.6	36 57.1	27 42.9	48.0
<b>業種</b>												
建設業	10 100.0	-	1 10.0	-	1 10.0	1 10.0	-	-	1 10.0	6 60.0	4 40.0	55.0
一般機械器具製造業	1 100.0	-	-	1 100.0	-	-	-	-	-	-	1 100.0	53.0
輸送用機械器具製造業	-	-	-	-	-	-	-	-	-	-	-	-
精密機械器具製造業	1 100.0	-	-	-	-	-	-	-	-	1 100.0	-	-
電気機械器具製造業	1 100.0	1 100.0	-	-	-	-	-	-	-	-	1 100.0	45.0
左記以外の製造業	11 100.0	2 18.2	1 9.1	-	2 18.2	1 9.1	-	-	-	5 45.5	6 54.5	42.0
電気・ガス・熱供給・水道業	-	-	-	-	-	-	-	-	-	-	-	-
情報通信業	3 100.0	1 33.3	-	-	-	1 33.3	-	-	-	1 33.3	2 66.7	43.0
運輸業	5 100.0	-	-	1 20.0	-	-	-	2 40.0	-	2 40.0	3 60.0	56.0
卸売・小売業	13 100.0	1 7.7	2 15.4	-	1 7.7	-	-	-	-	9 69.2	4 30.8	45.0
金融・保険業	2 100.0	-	-	-	1 50.0	-	-	-	-	1 50.0	1 50.0	55.0
不動産業	1 100.0	-	-	-	-	-	-	-	-	1 100.0	-	-
飲食業・宿泊業	1 100.0	-	-	-	-	-	-	-	-	1 100.0	-	-
医療・福祉	1 100.0	-	-	-	-	-	-	-	-	1 100.0	-	-
教育・学習支援業	-	-	-	-	-	-	-	-	-	-	-	-
サービス業	6 100.0	1 16.7	-	-	2 33.3	-	-	-	-	3 50.0	3 50.0	43.3
その他	6 100.0	-	-	1 16.7	1 16.7	-	-	-	-	4 66.7	2 33.3	53.5
製造業	14 100.0	3 21.4	1 7.1	1 7.1	2 14.3	1 7.1	-	-	-	6 42.9	8 57.1	43.8
非製造業	48 100.0	3 6.3	3 6.3	2 4.2	6 12.5	2 4.2	-	2 4.2	1 2.1	29 60.4	19 39.6	49.8
無回答	1 100.0	-	-	-	-	-	-	-	-	1 100.0	-	-
<b>企業規模別区分</b>												
1～50名未満	2 100.0	-	-	-	1 50.0	-	-	-	-	1 50.0	1 50.0	55.0
50～100名未満	21 100.0	1 4.8	3 14.3	-	1 4.8	1 4.8	-	-	1 4.8	14 66.7	7 33.3	49.3
100～200名未満	14 100.0	2 14.3	-	1 7.1	3 21.4	-	-	1 7.1	-	7 50.0	7 50.0	50.0
200～500名未満	11 100.0	1 9.1	1 9.1	-	2 18.2	2 18.2	-	1 9.1	-	4 36.4	7 63.6	49.7
500名以上	14 100.0	2 14.3	-	2 14.3	1 7.1	-	-	-	-	9 64.3	5 35.7	39.6
299名以下	44 100.0	3 6.8	4 9.1	1 2.3	6 13.6	2 4.5	-	2 4.5	1 2.3	25 56.8	19 43.2	51.0
300名～999名以下	8 100.0	2 25.0	-	1 12.5	1 12.5	1 12.5	-	-	-	3 37.5	5 62.5	40.0
1000名以上	10 100.0	1 10.0	-	1 10.0	1 10.0	-	-	-	-	7 70.0	3 30.0	42.3
無回答	1 100.0	-	-	-	-	-	-	-	-	1 100.0	-	-
<b>60歳以上比率</b>												
10%未満	36 100.0	4 11.1	4 11.1	3 8.3	3 8.3	3 8.3	-	1 2.8	-	18 50.0	18 50.0	47.6
10～30%未満	10 100.0	-	-	-	2 20.0	-	-	1 10.0	-	7 70.0	3 30.0	56.0
30～50%未満	-	-	-	-	-	-	-	-	-	-	-	-
50%以上	2 100.0	-	-	-	2 100.0	-	-	-	-	-	2 100.0	55.0
無回答	15 100.0	2 13.3	-	-	1 6.7	-	-	-	1 6.7	11 73.3	4 26.7	40.5
<b>労働組合の有無</b>												
ある	27 100.0	4 14.8	1 3.7	3 11.1	3 11.1	2 7.4	-	2 7.4	-	12 44.4	15 55.6	47.2
ない	34 100.0	2 5.9	2 5.9	-	5 14.7	1 2.9	-	-	1 2.9	23 67.6	11 32.4	48.9
無回答	2 100.0	-	1 50.0	-	-	-	-	-	-	1 50.0	1 50.0	50.0

## 問6. 50歳以上の正社員対象の取組み実施の有無

	調査数	度退常職設の優の遇早制期	除みた転く(め職の支籍取援は組の	取援独組の立みた開め業の支	無回答
全 体	3867 100.0	183 4.7	27 0.7	22 0.6	3660 94.6
<b>業種</b>					
建設業	311 100.0	11 3.5	1 0.3	1 0.3	298 95.8
一般機械器具製造業	119 100.0	7 5.9	-	1 1	111 93.3
輸送用機械器具製造業	93 100.0	3 3.2	-	-	90 96.8
精密機械器具製造業	65 100.0	6 9.2	2 3.1	1 2	59 90.8
電気機械器具製造業	149 100.0	14 9.4	4 3	2 1.3	133 89.3
左記以外の製造業	610 100.0	46 7.5	6 1.0	6 1.0	560 91.8
電気・ガス・熱供給・水道業	15 100.0	2 13.3	-	-	13 86.7
情報通信業	98 100.0	3 3.1	1 1	1 1.0	94 95.9
運輸業	340 100.0	6 1.8	1 0.3	-	334 98.2
卸売・小売業	744 100.0	34 4.6	3 0.4	3 0.4	708 95.2
金融・保険業	40 100.0	7 17.5	1 2.5	-	32 80.0
不動産業	31 100.0	-	-	-	31 100.0
飲食業・宿泊業	150 100.0	3 2.0	-	1 0.7	146 97.3
医療・福祉	74 100.0	-	-	-	74 100.0
教育・学習支援業	62 100.0	9 14.5	1 1.6	2 3	50 80.6
サービス業	631 100.0	21 3.3	4 0.6	2 0.3	607 96.2
その他	245 100.0	8 3.3	2 0.8	2 0.8	233 95.1
製造業	1036 100.0	76 7.3	12 1.2	10 1.0	953 92.0
非製造業	2741 100.0	104 3.8	14 0.5	12 0.4	2620 95.6
無回答	90 100.0	3 3.3	1 1.1	-	87 96.7
<b>企業規模別区分</b>					
1～50名未満	261 100.0	2 0.8	-	1 0.4	258 98.9
50～100名未満	1595 100.0	30 1.9	-	4 0.3	1562 97.9
100～200名未満	1046 100.0	46 4.4	5 0.5	5 0.5	994 95.0
200～500名未満	602 100.0	50 8.3	7 1.2	5 0.8	547 90.9
500名以上	299 100.0	54 18.1	15 5.0	7 2.3	236 78.9
299名以下	3254 100.0	104 3.2	6 0.2	11 0.3	3139 96.5
300名～999名以下	419 100.0	47 11.2	11 2.6	6 1.4	366 87.4
1000名以上	130 100.0	31 23.8	10 7.7	5 4	92 70.8
無回答	64 100.0	1 1.6	-	-	63 98.4
<b>60歳以上比率</b>					
10%未満	2121 100.0	110 5.2	18 0.8	13 0.6	1997 94.2
10～30%未満	886 100.0	26 2.9	1 0.1	1 0.1	859 97.0
30～50%未満	139 100.0	2 1.4	-	-	137 98.6
50%以上	72 100.0	3 4.2	1 1.4	-	69 95.8
無回答	649 100.0	42 6.5	7 1.1	8 1.2	598 92.1
<b>労働組合の有無</b>					
ある	872 100.0	112 12.8	22 2.5	11 1.3	745 85.4
ない	2904 100.0	66 2.3	4 0.1	11 0.4	2829 97.4
無回答	91 100.0	5 5.5	1 1.1	-	86 94.5

問6①各制度を活用できる正社員の年齢（常設の早期退職優遇制度実施企業）

問6a. 常設の早期退職優遇制度（クラス分け）

	調査数	44歳以下	45歳	45歳	45歳	45歳	45歳	45歳	45歳	45歳	60歳以上	無回答	無回答数を除く	平均
全体	183 100.0	12 6.6	38 20.8	35 19.1	60 32.8	52 28.4	64 35.0	1 22.4	8 4.4	1 0.5			182 99.5	50.7
<b>業種</b>														
建設業	11 100.0	2 18.2	1 9.1	1 9.1	3 27.3	3 27.8	4 36.4	3 27.3	1 9.1	-			11 100.0	47.8
一般機械器具製造業	7 100.0	-	2 28.6	2 28.6	3 43	3 42.9	2 28.6	1 14.3	-	-			7 100.0	50.4
輸送用機械器具製造業	3 100.0	-	-	-	1 33	-	2 66.7	2 66.7	-	-			3 100.0	54.0
精密機械器具製造業	6 100.0	1 16.7	1 16.7	1 16.7	3 50	3 50.0	1 16.7	-	-	-			6 100.0	48.7
電気機械器具製造業	14 100.0	4 28.6	3 21.4	3 21.4	5 35.7	4 28.6	2 14.3	2 14.3	-	-			14 100.0	46.6
上記以外の製造業	46 100.0	3 6.5	8 17.4	8 17.4	22 47.8	19 41.3	13 28.3	8 17.4	-	-			46 100.0	50.3
電気・ガス・熱供給・水道業	2 100.0	-	-	-	2 100	2 100.0	-	-	-	-			2 100.0	50.0
情報通信業	3 100.0	-	2 66.7	2 66.7	-	-	1 33.3	1 33.3	-	-			3 100.0	48.3
運輸業	6 100.0	-	2 33.3	2 33.3	-	-	3 50.0	2 33.3	1 16.7	-			6 100.0	53.0
卸売・小売業	34 100.0	1 2.9	10 29.4	8 23.5	7 20.6	7 20.6	15 44.1	8 23.5	1 2.9	-			34 100.0	51.2
金融・保険業	7 100.0	-	2 28.6	2 28.6	2 29	2 29	3 42.9	2 28.6	-	-			7 100.0	51.1
不動産業	-	-	-	-	-	-	-	-	-	-			-	-
飲食業・宿泊業	3 100.0	-	1 13.3	1 33.3	2 66.7	2 66.7	-	-	-	-			3 100.0	48.3
医療・福祉	-	-	-	-	-	-	-	-	-	-			-	-
教育・学習支援業	9 100.0	-	-	-	1 11.1	-	5 55.6	4 44.4	2 22.2	1 11.1			8 88.9	56.3
サービス業	21 100.0	-	3 14.3	3 14.3	6 28.6	4 19.0	9 42.9	5 23.8	3 14.3	-			21 100.0	53.9
その他	8 100.0	1 12.5	2 25.0	2 25.0	3 37.5	3 37.5	2 25.0	1 12.5	-	-			8 100.0	49.0
製造業	76 100.0	8 10.5	14 18.4	13 17.1	34 44.7	29 38.2	20 26.3	13 17.1	-	-			76 100.0	49.7
非製造業	104 100.0	4 3.8	23 22.1	21 20.2	26 25.0	23 22.1	42 40.4	26 25.0	8 7.7	1 1.0			103 99.0	51.5
無回答	3 100.0	-	1 33.3	1 33.3	-	-	2 66.7	2 66.7	-	-			3 100.0	51.7
<b>企業規模別区分</b>														
1～50名未満	2 100.0	-	-	-	-	-	-	-	2 100.0	-			2 100.0	62.5
50～100名未満	30 100.0	3 10.0	2 6.7	2 6.7	9 30.0	8 26.7	14 46.7	10 33.3	2 6.7	-			30 100.0	51.0
100～200名未満	46 100.0	2 4.3	8 17.4	8 17.4	19 41.3	17 37.0	17 37.0	10 21.7	-	-			46 100.0	51.0
200～500名未満	50 100.0	1 2.0	8 16.0	8 16.0	17 34.0	14 28.0	20 40.0	13 26.0	3 6.0	1 2.0			49 98.0	52.1
500名以上	54 100.0	6 11.1	19 35.2	16 29.6	15 27.8	13 24.1	13 24.1	8 14.8	1 1.9	-			54 100.0	48.8
299名以下	104 100.0	5 4.8	11 10.6	11 10.6	37 35.6	33 31.7	44 42.3	29 27.9	7 6.7	-			104 100.0	51.9
300名～999名以下	47 100.0	3 6.4	17 36.2	15 31.9	13 27.7	11 23.4	13 27.7	8 17.0	-	1 2.1			46 97.9	49.3
1000名以上	31 100.0	4 12.9	9 29.0	8 25.8	10 32	8 25.8	7 22.6	4 12.9	1 3.2	-			31 100.0	49.0
無回答	1 100.0	-	1 100.0	1 100.0	-	-	-	-	-	-			1 100.0	45.0
<b>60歳以上比率</b>														
10%未満	110 100.0	9 8.2	26 23.6	24 21.8	34 30.9	29 26.4	37 33.6	23 20.9	4 3.6	-			110 100.0	50.3
10～30%未満	26 100.0	2 7.7	-	-	6 23.1	5 19.2	14 53.8	9 34.6	3 11.5	1 3.8			25 96.2	53.4
30～50%未満	2 100.0	-	-	-	-	-	1 50.0	1 50.0	1 50	-			2 100.0	57.5
50%以上	3 100.0	-	1 33.3	1 33.3	2 66.7	2 66.7	-	-	-	-			3 100.0	48.3
無回答	42 100.0	1 2.4	11 26.2	10 23.8	18 42.9	16 38.1	12 28.6	8 19.0	-	-			42 100.0	50.2
<b>労働組合の有無</b>														
ある	112 100.0	9 8.0	24 21.4	23 20.5	36 32.1	29 25.9	39 34.8	26 23.2	3 2.7	1 0.9			111 99.1	50.4
ない	66 100.0	3 4.5	13 19.7	11 16.7	22 33.3	21 31.8	23 34.8	14 21.2	5 7.6	-			66 100.0	51.3
無回答	5 100.0	-	1 20.0	1 20.0	2 40.0	2 40.0	2 40.0	1 20.0	-	-			5 100.0	51.6

問6②各制度を昨年活用した正社員の人数（常設の早期退職優遇制度実施企業）  
 常設の早期退職優遇制度（クラス分け）

	調査数	し活用者な	以1下4人	5人以上	無回答	数除無く回答調査を	平均	いた活用企業が	平均
全体	183 100.0	102 55.7	48 26.2	16 8.7	17 9.3	166 90.7	2.1	64 35.0	5.4
<b>業種</b>									
建設業	11 100.0	9 81.8	2 18.2	-	-	11 100.0	0.4	2 18.2	2.0
一般機械器具製造業	7 100.0	6 85.7	1 14.3	-	-	7 100.0	0.3	1 14.3	2.0
輸送用機械器具製造業	3 100.0	3 100.0	-	-	-	3 100.0	0.0	-	-
精密機械器具製造業	6 100.0	2 33.3	3 50.0	-	1 16.7	5 83.3	1.0	3 50.0	1.7
電気機械器具製造業	14 100.0	3 21.4	9 64	1 7.1	1 7.1	13 92.9	5.7	10 71.4	7.4
左記以外の製造業	46 100.0	29 63.0	6 13.0	5 10.9	6 13.0	40 87.0	1.4	11 23.9	5.0
電気・ガス・熱供給・水道業	2 100.0	2 100.0	-	-	-	2 100.0	0.0	-	-
情報通信業	3 100.0	1 33.3	1 33	1 33.3	-	3 100.0	11.3	2 66.7	17.0
運輸業	6 100.0	1 16.7	3 50.0	1 16.7	1 16.7	5 83.3	4.2	4 66.7	5.3
卸売・小売業	34 100.0	18 52.9	8 23.5	4 11.8	4 11.8	30 88.2	2.7	12 35.3	6.8
金融・保険業	7 100.0	5 71.4	1 14.3	1 14	-	7 100.0	1.7	2 28.6	6.0
不動産業	-	-	-	-	-	-	-	-	-
飲食業・宿泊業	3 100.0	1 33.3	1 33.3	-	1 33.3	2 66.7	1.0	1 33.3	2.0
医療・福祉	-	-	-	-	-	-	-	-	-
教育・学習支援業	9 100.0	5 55.6	3 33.3	1 11	-	9 100.0	1.4	4 44.4	3.3
サービス業	21 100.0	12 57.1	4 19.0	2 9.5	3 14.3	18 85.7	1.4	6 28.6	4.3
その他	8 100.0	3 37.5	5 62.5	-	-	8 100.0	1.5	5 62.5	2.4
製造業	76 100.0	43 56.6	19 25.0	6 7.9	8 10.5	68 89.5	2.0	25 32.9	5.4
非製造業	104 100.0	57 54.8	28 26.9	10 9.6	9 8.7	95 91.3	2.2	38 36.5	5.4
無回答	3 100.0	2 66.7	1 33.3	-	-	3 100.0	0.7	1 33.3	2.0
<b>企業規模別区分</b>									
1～50名未満	2 100.0	1 50.0	1 50.0	-	-	2 100.0	0.5	1 50.0	1.0
50～100名未満	30 100.0	23 76.7	5 16.7	-	2 6.7	28 93.3	0.4	5 16.7	2.2
100～200名未満	46 100.0	29 63.0	13 28.3	2 4.3	2 4.3	44 95.7	0.8	15 32.6	2.3
200～500名未満	50 100.0	31 62.0	13 26.0	-	6 12.0	44 88.0	0.4	13 26.0	1.4
500名以上	54 100.0	18 33.3	16 29.6	14 25.9	6 11.1	48 88.9	5.8	30 55.6	9.3
299名以下	104 100.0	69 66.3	26 25.0	2 1.9	7 6.7	97 93.3	0.6	28 26.9	2.0
300名～999名以下	47 100.0	27 57.4	16 34.0	1 2.1	3 6.4	44 93.6	0.9	17 36.2	2.4
1000名以上	31 100.0	6 19.4	6 19.4	13 42	6 19.4	25 80.6	9.9	19 61.3	13.0
無回答	1 100.0	-	-	-	1 100.0	-	-	-	-
<b>60歳以上比率</b>									
10%未満	110 100.0	62 56.4	34 30.9	10 9.1	4 3.6	106 96.4	2.3	44 40.0	5.4
10～30%未満	26 100.0	16 61.5	8 30.8	2 7.7	-	26 100.0	1.1	10 38.5	2.9
30～50%未満	2 100.0	1 50.0	1 50.0	-	-	2 100.0	0.5	1 50.0	1.0
50%以上	3 100.0	2 66.7	-	-	1 33.3	2 66.7	0.0	-	-
無回答	42 100.0	21 50.0	5 11.9	4 9.5	12 28.6	30 71.4	2.5	9 21.4	8.3
<b>労働組合の有無</b>									
ある	112 100.0	58 51.8	31 27.7	13 11.6	10 8.9	102 91.1	2.8	44 39.3	6.4
ない	66 100.0	41 62.1	17 25.8	3 4.5	5 7.6	61 92.4	1.0	20 30.3	3.1
無回答	5 100.0	3 60.0	-	-	2 40.0	3 60.0	0.0	-	-

問6①各制度を活用できる正社員の年齢（転職支援のための取組み実施企業）  
問6b. 転職支援のための取組み（クラス分け）

	調査数	44歳以下	45歳～49歳	49歳～54歳	54歳～59歳	59歳～64歳	64歳～69歳	69歳以上	60歳以上	無回答	く無調査数を除	平均
全体	27 100.0	3 11.1	9 29.6	7 25.9	10 37.0	10 37.0	3 11.1	1 3.7	1 3.7	2 7.4	25 92.6	48.8
<b>業種</b>												
建設業	1 100.0	1 100.0	-	-	-	-	-	-	-	-	1 100.0	40.0
一般機械器具製造業	-	-	-	-	-	-	-	-	-	-	-	-
輸送用機械器具製造業	-	-	-	-	-	-	-	-	-	-	-	-
精密機械器具製造業	2 100.0	1 50.0	-	-	1 50.0	1 50.0	-	-	-	-	2 100.0	45.0
電気機械器具製造業	4 100.0	-	1 25	1 25.0	2 50.0	2 50.0	-	-	-	1 25.0	3 75.0	48.3
左記以外の製造業	6 100.0	1 16.7	2 33.3	2 33.3	1 16.7	1 16.7	1 16.7	1 16.7	1 16.7	-	6 100.0	49.7
電気・ガス・熱供給・水道業	-	-	-	-	-	-	-	-	-	-	-	-
情報通信業	1 100.0	-	-	-	-	-	-	-	-	1 100.0	-	-
運輸業	1 100.0	-	-	-	-	-	1 100.0	-	-	-	1 100.0	59.0
卸売・小売業	3 100.0	-	-	-	3 100.0	3 100.0	-	-	-	-	3 100.0	50.0
金融・保険業	1 100.0	-	-	-	-	-	1 100.0	-	-	-	1 100.0	58.0
不動産業	-	-	-	-	-	-	-	-	-	-	-	-
飲食業・宿泊業	-	-	-	-	-	-	-	-	-	-	-	-
医療・福祉	-	-	-	-	-	-	-	-	-	-	-	-
教育・学習支援業	1 100.0	-	1 100.0	1 100.0	-	-	-	-	-	-	1 100.0	45.0
サービス業	4 100.0	-	1 25.0	-	3 75.0	3 75.0	-	-	-	-	4 100.0	49.8
その他	2 100.0	-	2 100.0	2 100.0	-	-	-	-	-	-	2 100.0	45.0
製造業	12 100.0	2 16.7	3 25.0	3 25.0	4 33.3	4 33.3	1 8.3	1 8.3	1 8.3	1 8.3	11 91.7	48.5
非製造業	14 100.0	1 7.1	4 28.6	3 21.4	6 42.9	6 42.9	2 14.3	-	-	1 7.1	13 92.9	49.3
無回答	1 100.0	-	1 100.0	1 100.0	-	-	-	-	-	-	1 100.0	45.0
<b>企業規模別区分</b>												
1～50名未満	-	-	-	-	-	-	-	-	-	-	-	-
50～100名未満	-	-	-	-	-	-	-	-	-	-	-	-
100～200名未満	5 100.0	-	3 60.0	3 60.0	2 40.0	2 40.0	-	-	-	-	5 100.0	47.0
200～500名未満	7 100.0	1 14.3	2 28.6	2 28.6	4 57.1	4 57.1	-	-	-	-	7 100.0	47.1
500名以上	15 100.0	2 13.3	3 20.0	2 13.3	4 26.7	4 26.7	3 20.0	1 6.7	1 6.7	2 13.3	13 86.7	50.3
299名以下	6 100.0	-	3 50.0	3 50.0	3 50.0	3 50.0	-	-	-	-	6 100.0	47.5
300名～999名以下	11 100.0	1 9.1	3 27.3	3 27.3	4 36.4	4 36.4	1 9.1	-	1 9.1	1 9.1	10 90.9	49.4
1000名以上	10 100.0	2 20.0	2 20.0	1 10.0	3 30.0	3 30.0	2 20.0	1 10.0	-	1 10.0	9 90.0	48.9
無回答	-	-	-	-	-	-	-	-	-	-	-	-
<b>60歳以上比率</b>												
10%未満	18 100.0	3 16.7	7 38.9	7 38.9	6 33.3	6 33.3	1 5.6	-	1 5.6	-	18 100.0	47.6
10～30%未満	1 100.0	-	-	-	1 100.0	1 100.0	-	-	-	-	1 100.0	50.0
30～50%未満	-	-	-	-	-	-	-	-	-	-	-	-
50%以上	1 100.0	-	-	-	1 100.0	1 100.0	-	-	-	-	1 100.0	50.0
無回答	7 100.0	-	1 14.3	-	2 28.6	2 28.6	2 28.6	1 14.3	-	2 28.6	5 71.4	52.4
<b>労働組合の有無</b>												
ある	22 100.0	3 13.6	8 36.4	7 31.8	7 31.8	7 31.8	3 13.6	1 4.5	-	1 4.5	21 95.5	48.1
ない	4 100.0	-	-	-	2 50.0	2 50.0	-	-	1 25.0	1 25.0	3 75.0	53.3
無回答	1 100.0	-	-	-	1 100.0	1 100.0	-	-	-	-	1 100.0	50.0

問6②各制度を昨年活用した正社員の人数（転職支援のための取組み実施企業）  
 転職支援のための取組み(クラス分け)

	調査数	な活用者	あ活用者	無回答	調を無 査除回 数く答	平均	企が活 業いた 者	平均
全体	27 100.0	20 74.1	2 7.4	5 18.5	22 81.5	0.7	2 7.4	7.5
<b>業種</b>								
建設業	1 100.0	1 100.0	-	-	1 100.0	0.0	-	-
一般機械器具製造業	-	-	-	-	-	-	-	-
輸送用機械器具製造業	-	-	-	-	-	-	-	-
精密機械器具製造業	2 100.0	2 100.0	-	-	2 100.0	0.0	-	-
電気機械器具製造業	4 100.0	2 50.0	1 25	1 25.0	3 75.0	4.3	1 25.0	13.0
左記以外の製造業	6 100.0	4 66.7	-	2 33.3	4 66.7	0.0	-	-
電気・ガス・熱供給・水道業	-	-	-	-	-	-	-	-
情報通信業	1 100.0	1 100.0	-	-	1 100.0	0.0	-	-
運輸業	1 100.0	1 100.0	-	-	1 100.0	0.0	-	-
卸売・小売業	3 100.0	2 66.7	1 33.3	-	3 100.0	0.7	1 33.3	2.0
金融・保険業	1 100.0	1 100.0	-	-	1 100.0	0.0	-	-
不動産業	-	-	-	-	-	-	-	-
飲食業・宿泊業	-	-	-	-	-	-	-	-
医療・福祉	-	-	-	-	-	-	-	-
教育・学習支援業	1 100.0	1 100.0	-	-	1 100.0	0.0	-	-
サービス業	4 100.0	3 75.0	-	1 25.0	3 75.0	0.0	-	-
その他	2 100.0	1 50.0	-	1 50.0	1 50.0	0.0	-	-
製造業	12 100.0	8 66.7	1 8.3	3 25.0	9 75.0	1.4	1 8.3	13.0
非製造業	14 100.0	11 78.6	1 7.1	2 14.3	12 85.7	0.2	1 7.1	2.0
無回答	1 100.0	1 100.0	-	-	1 100.0	0.0	-	-
<b>企業規模別区分</b>								
1～50名未満	-	-	-	-	-	-	-	-
50～100名未満	-	-	-	-	-	-	-	-
100～200名未満	5 100.0	3 60.0	-	2 40.0	3 60.0	0.0	-	-
200～500名未満	7 100.0	7 100.0	-	-	7 100.0	0.0	-	-
500名以上	15 100.0	10 66.7	2 13.3	3 20.0	12 80.0	1.3	2 13.3	7.5
299名以下	6 100.0	4 66.7	-	2 33.3	4 66.7	0.0	-	-
300名～999名以下	11 100.0	11 100.0	-	-	11 100.0	0.0	-	-
1000名以上	10 100.0	5 50.0	2 20.0	3 30.0	7 70.0	2.1	2 20.0	7.5
無回答	-	-	-	-	-	-	-	-
<b>60歳以上比率</b>								
10%未満	18 100.0	15 83.3	1 5.6	2 11.1	16 88.9	0.8	1 5.6	13.0
10～30%未満	1 100.0	1 100.0	-	-	1 100.0	0.0	-	-
30～50%未満	-	-	-	-	-	-	-	-
50%以上	1 100.0	-	-	1 100.0	-	-	-	-
無回答	7 100.0	4 57.1	1 14.3	2 28.6	5 71.4	0.4	1 14.3	2.0
<b>労働組合の有無</b>								
ある	22 100.0	16 72.7	1 4.5	5 22.7	17 77.3	0.8	1 4.5	13.0
ない	4 100.0	3 75.0	1 25.0	-	4 100.0	0.5	1 25.0	2.0
無回答	1 100.0	1 100.0	-	-	1 100.0	0.0	-	-

問6①各制度を活用できる正社員の年齢（独立開業支援のための取組み実施企業）

問6c. 独立開業支援のための取組み

	調査数	44歳以下	45歳～49歳	40歳～44歳	50歳～54歳	45歳～49歳	50歳～54歳	55歳～59歳	60歳以上	無回答	＜無回答数を除く	平均
全体	22 100.0	3 13.6	5 22.7	5 22.7	7 31.8	7 31.8	2 9.1	2 9.1	2 9.1	3 13.6	19 86.4	48.1
<b>業種</b>												
建設業	1 100.0	1 100.0	-	-	-	-	-	-	-	-	1 100.0	34.0
一般機械器具製造業	1 100.0	-	-	-	-	-	-	-	1 100.0	-	1 100.0	60.0
輸送用機械器具製造業	-	-	-	-	-	-	-	-	-	-	-	-
精密機械器具製造業	1 100.0	-	-	-	1 100.0	1 100.0	-	-	-	-	1 100.0	50.0
電気機械器具製造業	2 100.0	-	-	-	2 100.0	2 100.0	-	-	-	-	2 100.0	50.0
左記以外の製造業	6 100.0	-	3 50.0	3 50.0	1 16.7	1 16.7	1 16.7	1 16.7	1 16.7	-	6 100.0	50.0
電気・ガス・熱供給・水道業	-	-	-	-	-	-	-	-	-	-	-	-
情報通信業	1 100.0	-	-	-	-	-	-	-	-	1 100.0	-	-
運輸業	-	-	-	-	-	-	-	-	-	-	-	-
卸売・小売業	3 100.0	1 33.3	-	-	1 33.3	1 33.3	1 33.3	1 33.3	-	-	3 100.0	46.7
金融・保険業	-	-	-	-	-	-	-	-	-	-	-	-
不動産業	-	-	-	-	-	-	-	-	-	-	-	-
飲食業・宿泊業	1 100.0	1 100.0	-	-	-	-	-	-	-	-	1 100.0	40.0
医療・福祉	-	-	-	-	-	-	-	-	-	-	-	-
教育・学習支援業	2 100.0	-	-	-	1 50.0	1 50.0	-	-	-	1 50.0	1 50.0	50.0
サービス業	2 100.0	-	-	-	1 50.0	-	-	-	-	1 50.0	1 50.0	50.0
その他	2 100.0	-	2 100.0	-	-	-	-	-	-	-	2 100.0	45.0
製造業	10 100.0	-	3 30.0	3 30.0	4 40.0	4 40.0	1 10.0	1 10.0	2 20.0	-	10 100.0	51.0
非製造業	12 100.0	3 25.0	2 16.7	2 16.7	3 25.0	3 25.0	1 8.3	1 8.3	-	3 25.0	9 75.0	44.9
無回答	-	-	-	-	-	-	-	-	-	-	-	-
<b>企業規模別区分</b>												
1～50名未満	1 100.0	1 100.0	-	-	-	-	-	-	-	-	1 100.0	34.0
50～100名未満	4 100.0	1 25.0	-	-	2 50.0	2 50.0	-	-	-	1 25.0	3 75.0	45.0
100～200名未満	5 100.0	1 20.0	1 20.0	1 20.0	-	-	1 20.0	1 20.0	2 40.0	-	5 100.0	52.0
200～500名未満	5 100.0	-	2 40.0	2 40.0	2 40.0	2 40.0	-	-	-	1 20.0	4 80.0	47.5
500名以上	7 100.0	-	2 28.6	2 28.6	3 42.9	3 42.9	1 14.3	1 14.3	-	1 14.3	6 85.7	49.2
299名以下	11 100.0	3 27.3	1 9.1	1 9.1	3 27.3	3 27.3	1 9.1	1 9.1	2 18.2	1 9.1	10 90.9	47.9
300名～999名以下	6 100.0	-	2 33.3	2 33.3	2 33.3	2 33.3	-	-	-	2 33.3	4 66.7	47.5
1000名以上	5 100.0	-	2 40.0	2 40.0	2 40.0	2 40.0	1 20.0	1 20.0	-	-	5 100.0	49.0
無回答	-	-	-	-	-	-	-	-	-	-	-	-
<b>60歳以上比率</b>												
10%未満	13 100.0	2 15.4	4 30.8	4 30.8	4 30.8	4 30.8	1 7.7	1 7.7	-	2 15.4	11 57.9	45.8
10～30%未満	1 100.0	-	-	-	-	-	-	-	1 100.0	-	1 5.3	60.0
30～50%未満	-	-	-	-	-	-	-	-	-	-	-	-
50%以上	-	-	-	-	-	-	-	-	-	-	-	-
無回答	8 100.0	1 12.5	1 12.5	1 12.5	3 37.5	3 37.5	1 12.5	1 12.5	1 12.5	1 12.5	7 36.8	50.0
<b>労働組合の有無</b>												
ある	11 100.0	1 9.1	5 45.5	5 45.5	3 27.3	3 27.3	2 18.2	2 18.2	-	-	11 57.9	47.3
ない	11 100.0	2 18.2	-	-	4 36.4	4 36.4	-	-	2 18.2	3 27.3	8 42.1	49.3
無回答	-	-	-	-	-	-	-	-	-	-	-	-

問6②各制度を昨年活用した正社員の数（独立支援のための取組み実施企業）  
独立開業支援のための取組み（クラス分け）

	調査数	な活用者	あ活用者	無回答	調査を無査除回数	平均	企業が活用した者	平均
全体	22 100.0	14 63.6	4 18.2	4 18.2	18 81.8	0.6	4 18.2	2.5
<b>業種</b>								
建設業	1 100.0	1 100.0	- -	- -	1 100.0	0.0	- -	- -
一般機械器具製造業	1 100.0	- -	1 100.0	- -	1 100.0	1.0	- -	- -
輸送用機械器具製造業	- -	- -	- -	- -	- -	- -	- -	- -
精密機械器具製造業	1 100.0	1 100.0	- -	- -	1 100.0	0.0	- -	- -
電気機械器具製造業	2 100.0	2 100.0	- -	- -	2 100.0	0.0	- -	- -
左記以外の製造業	6 100.0	3 50.0	1 16.7	2 33.3	4 66.7	1.5	- -	- -
電気・ガス・熱供給・水道業	- -	- -	- -	- -	- -	- -	- -	- -
情報通信業	1 100.0	1 100.0	- -	- -	1 100.0	0.0	- -	- -
運輸業	- -	- -	- -	- -	- -	- -	- -	- -
卸売・小売業	3 100.0	2 66.7	1 33.3	- -	3 100.0	0.7	- -	- -
金融・保険業	- -	- -	- -	- -	- -	- -	- -	- -
不動産業	- -	- -	- -	- -	- -	- -	- -	- -
飲食業・宿泊業	1 100.0	- -	- -	1 100.0	- -	- -	- -	- -
医療・福祉	- -	- -	- -	- -	- -	- -	- -	- -
教育・学習支援業	2 100.0	1 50.0	- -	1 50.0	1 50.0	0.0	- -	- -
サービス業	2 100.0	1 50.0	1 50.0	- -	2 100.0	0.5	- -	- -
その他	2 100.0	2 100.0	- -	- -	2 100.0	0.0	- -	- -
製造業	10 100.0	6 60.0	2 20.0	2 20.0	8 80.0	0.9	2 20.0	3.5
非製造業	12 100.0	8 66.7	2 16.7	2 16.7	10 83.3	0.3	2 16.7	1.5
無回答	- -	- -	- -	- -	- -	- -	- -	- -
<b>企業規模別区分</b>								
1～50名未満	1 100.0	1 100.0	- -	- -	1 100.0	0.0	- -	- -
50～100名未満	4 100.0	2 50.0	1 25.0	1 25.0	3 75.0	0.3	1 25.0	1.0
100～200名未満	5 100.0	2 40.0	1 20.0	2 40.0	3 60.0	0.3	1 20.0	1.0
200～500名未満	5 100.0	5 100.0	- -	- -	5 100.0	0.0	- -	- -
500名以上	7 100.0	4 57.1	2 28.6	1 14.3	6 85.7	1.3	2 28.6	4.0
299名以下	11 100.0	6 54.5	2 18.2	3 27.3	8 72.7	0.3	2 18.2	1.0
300名～999名以下	6 100.0	6 100.0	- -	- -	6 100.0	0.0	- -	- -
1000名以上	5 100.0	2 40.0	2 40.0	1 20.0	4 80.0	2.0	2 40.0	4.0
無回答	- -	- -	- -	- -	- -	- -	- -	- -
<b>60歳以上比率</b>								
10%未満	13 100.0	10 76.9	2 15.4	1 7.7	12 92.3	0.6	2 15.4	3.5
10～30%未満	1 100.0	- -	1 100.0	- -	1 100.0	1.0	1 100.0	1.0
30～50%未満	- -	- -	- -	- -	- -	- -	- -	- -
50%以上	- -	- -	- -	- -	- -	- -	- -	- -
無回答	8 100.0	4 50.0	1 12.5	3 37.5	5 62.5	0.4	1 12.5	2.0
<b>労働組合の有無</b>								
ある	11 100.0	9 81.8	1 9.1	1 9.1	10 90.9	0.6	1 9.1	6.0
ない	11 100.0	5 45.5	3 27.3	3 27.3	8 72.7	0.5	3 27.3	1.3
無回答	- -	- -	- -	- -	- -	- -	- -	- -



問7. 昨年の60歳を迎えた社員のうち継続雇用された割合

	調査数	10%未満	未10%未満	未30%未満	未50%未満	未60%未満	未70%未満	未80%未満	09%未満	全員	いない年 ない到達者が	無回答	
全体	3867 100.0	202 5.2	83 2.1	75 1.9	160 4.1	115 3.0	153 4.0	213 5.5	510 13.2	1315 34.0	993 25.7	48 1.2	
<b>業種</b>													
建設業	311 100.0	21 6.8	5 1.6	6 1.9	16 5.1	6 1.9	5 1.6	18 5.8	48 15.4	123 39.5	61 19.6	2 0.6	
一般機械器具製造業	119 100.0	6 5.0	3 2.5	1 0.8	4 3.4	5 4.2	4 3.4	3 2.5	27 22.7	46 38.7	19 16.0	1 0.8	
輸送用機械器具製造業	93 100.0	6 6.5	2 2.2	2 2.2	6 6.5	5 5.4	5 5.4	10 10.8	18 19.4	31 33.3	8 8.6	-	
精密機械器具製造業	65 100.0	4 6.2	1 1.5	2 3	3 4.6	1 1.5	2 3.1	2 3.1	7 10.8	29 44.6	14 21.5	-	
電気機械器具製造業	149 100.0	12 8.1	7 5	7 4.7	9 6.0	6 4.0	5 3.4	13 8.7	18 12.1	41 27.5	30 20.1	1 0.7	
左記以外の製造業	610 100.0	31 5.1	15 2.5	13 2.1	27 4.4	29 4.8	38 6.2	45 7.4	89 14.6	216 35.4	104 17.0	3 0.5	
電気・ガス・熱供給・水道業	15 100.0	1 6.7	1 7	-	-	-	2 13.3	-	-	4 26.7	3 20.0	4 26.7	-
情報通信業	98 100.0	4 4.1	-	3 3.1	5 5.1	2 2.0	2 2.0	3 3.1	2 2.0	13 13.3	63 64.3	1 1.0	
運輸業	340 100.0	12 3.5	7 2.1	5 1.5	6 1.8	12 3.5	18 5.3	20 5.9	69 20.3	144 42.4	43 12.6	4 1.2	
卸売・小売業	744 100.0	46 6.2	16 2.2	15 2.0	30 4.0	25 3.4	25 3.4	31 4.2	80 10.8	257 34.5	207 27.8	12 1.6	
金融・保険業	40 100.0	2 5.0	3 7.5	2 2.5	3 7.5	2 5.0	3 7.5	3 7.5	4 10.0	10 25.0	8 20.0	-	
不動産業	31 100.0	1 3.2	-	-	-	1 3.2	-	2 6.5	2 6.5	12 38.7	13 41.9	-	
飲食業・宿泊業	150 100.0	7 4.7	1 0.7	3 2.0	3 2.0	3 3.3	3 2.0	3 2.0	18 12.0	50 33.3	57 38.0	-	
医療・福祉	74 100.0	3 4.1	1 1.4	2 3	4 5.4	2 2.7	1 1.4	2 2.7	8 10.8	24 32.4	23 31.1	4 5.4	
教育・学習支援業	62 100.0	5 8.1	-	1 2	4 6.5	-	-	2 3.2	11 17.7	27 43.5	10 16.1	2 3.2	
サービス業	631 100.0	27 4.3	14 2.2	4 0.6	24 3.8	5 0.8	25 4.0	38 6.0	64 10.1	188 29.8	233 36.9	9 1.4	
その他	245 100.0	11 4.5	7 2.9	9 3.7	11 4.5	6 2.4	11 4.5	11 4.5	30 12.2	75 30.6	71 29.0	3 1.2	
製造業	1036 100.0	59 5.7	28 2.7	25 2.4	49 4.7	46 4.4	54 5.2	73 7.0	159 15.3	363 35.0	175 16.9	5 0.5	
非製造業	2741 100.0	140 5.1	55 2.0	50 1.8	106 3.9	68 2.5	93 3.4	133 4.9	340 12.4	926 33.8	793 28.9	37 1.3	
無回答	90 100.0	3 3.3	-	-	5 5.6	1 1.1	6 6.7	7 7.8	11 12.2	26 28.9	25 27.8	6 6.7	
<b>企業規模別区分</b>													
1～50名未満	261 100.0	15 5.7	2 0.8	1 0.4	4 1.5	4 1.5	5 1.9	5 1.9	25 9.6	92 35.2	106 40.6	2 0.8	
50～100名未満	1595 100.0	86 5.4	22 1.4	20 1.3	61 3.8	28 1.8	34 2.1	67 4.2	164 10.3	622 39.0	477 29.9	14 0.9	
100～200名未満	1046 100.0	55 5.3	20 1.9	20 1.9	46 4.4	35 3.3	42 4.0	50 4.8	158 15.1	352 33.7	251 24.0	17 1.6	
200～500名未満	602 100.0	30 5.0	21 3.5	15 2.5	25 4.2	26 4.3	37 6.1	48 8.0	104 17.3	187 31.1	103 17.1	6 1.0	
500名以上	299 100.0	15 5.0	16 5.4	15 5.0	21 7.0	19 6.4	31 10.4	40 13.4	54 18.1	42 14.0	41 13.7	5 1.7	
299名以下	3254 100.0	171 5.3	56 1.7	50 1.5	123 3.8	78 2.4	103 3.2	150 4.6	406 12.5	1192 36.6	891 27.4	34 1.0	
300名～999名以下	419 100.0	23 5.5	18 4.3	10 2.4	23 5.5	23 5.5	29 6.9	39 9.3	77 18.4	94 22.4	77 18.4	6 1.4	
1000名以上	130 100.0	7 5.4	7 5.4	11 9	11 8.5	11 8.5	17 13.1	21 16.2	22 16.9	9 6.9	10 7.7	4 3.1	
無回答	64 100.0	1 1.6	2 3.1	4 6	3 4.7	3 4.7	4 6.3	3 4.7	5 7.8	20 31.3	15 23.4	4 6.3	
<b>60歳以上比率</b>													
10%未満	2121 100.0	139 6.6	46 2.2	46 2.2	107 5.0	66 3.1	77 3.6	89 4.2	208 9.8	602 28.4	718 33.9	23 1.1	
10～30%未満	886 100.0	26 2.9	13 1.5	10 1.1	33 3.7	24 2.7	30 3.4	55 6.2	171 19.3	418 47.2	98 11.1	8 0.9	
30～50%未満	139 100.0	2 1.4	2 1.4	5 3.6	-	1 0.7	8 5.8	13 9.4	31 22.3	60 43.2	14 10.1	3 2.2	
50%以上	72 100.0	1 1.4	3 4.2	-	-	2 2.8	4 5.6	4 5.6	13 18.1	34 47.2	11 15.3	-	
無回答	649 100.0	34 5.2	19 2.9	14 2.2	20 3.1	22 3.4	34 5.2	52 8.0	87 13.4	201 31.0	152 23.4	14 2.2	
<b>労働組合の有無</b>													
ある	872 100.0	41 4.7	33 3.8	34 3.9	64 7.3	46 5.3	61 7.0	76 8.7	149 17.1	263 30.2	96 11.0	9 1.0	
ない	2904 100.0	155 5.3	49 1.7	37 1.3	95 3.3	66 2.3	89 3.1	132 4.5	352 12.1	1023 35.2	874 30.1	32 1.1	
無回答	91 100.0	6 6.6	1 1.1	4 4.4	1 1.1	3 3.3	3 3.3	5 5.5	9 9.9	29 31.9	23 25.3	7 7.7	

問7. 昨年の60歳を迎えた社員のうち継続雇用された割合（「定年到達者がいない」を除いた企業）

	調査数	10%未満	10%未満	30%未満	50%未満	60%未満	70%未満	80%未満	90%未満	全員	無回答
全体	2874 100.0	202 7.0	83 2.9	75 2.6	160 5.6	115 4.0	153 5.3	213 7.4	510 17.7	1315 45.8	48 1.7
<b>業種</b>											
建設業	250 100.0	21 8.4	5 2.0	6 2.4	16 6.4	6 2.4	5 2.0	18 7.2	48 19.2	123 49.2	2 0.8
一般機械器具製造業	100 100.0	6 6.0	3 3.0	1 1.0	4 4.0	5 5.0	4 4.0	3 3.0	27 27.0	46 46.0	1 1.0
輸送用機械器具製造業	85 100.0	6 7.1	2 2.4	2 2.4	6 7.1	5 5.9	5 5.9	10 11.8	18 21.2	31 36.5	0 0.0
精密機械器具製造業	51 100.0	4 7.8	1 2.0	2 4.0	3 5.9	1 2.0	2 3.9	2 3.9	7 13.7	29 56.9	0 0.0
電気機械器具製造業	119 100.0	12 10.1	7 6.0	7 5.9	9 7.6	6 5.0	5 4.2	13 10.9	18 15.1	41 34.5	1 0.8
左記以外の製造業	506 100.0	31 6.1	15 3.0	13 2.6	27 5.3	29 5.7	38 7.5	45 8.9	89 17.6	216 42.7	3 0.6
電気・ガス・熱供給・水道業	11 100.0	1 9.1	0 0.0	0 0.0	0 0.0	2 18.2	0 0.0	0 0.0	0 36.4	4 27.3	3 0.0
情報通信業	35 100.0	4 11.4	0 0.0	3 8.6	5 14.3	2 5.7	2 5.7	3 8.6	2 5.7	13 37.1	1 2.9
運輸業	297 100.0	12 4.0	7 2.4	5 1.7	6 2.0	12 4.0	18 6.1	20 6.7	69 23.2	144 48.5	4 1.3
卸売・小売業	537 100.0	46 8.6	16 3.0	15 2.8	30 5.6	25 4.7	25 4.7	31 5.8	80 14.9	257 47.9	12 2.2
金融・保険業	32 100.0	2 6.3	3 9.4	2 6.0	3 9.4	2 6.3	3 9.4	3 9.4	4 12.5	10 31.3	0 0.0
不動産業	18 100.0	1 5.6	0 0.0	0 0.0	0 0.0	1 5.6	0 0.0	2 11.1	2 11.1	12 66.7	0 0.0
飲食業・宿泊業	93 100.0	7 7.5	1 1.1	3 3.2	3 3.2	5 5.4	3 3.2	3 3.2	18 19.4	50 53.8	0 0.0
医療・福祉	51 100.0	3 5.9	1 2.0	2 4.0	4 7.8	2 3.9	1 2.0	2 3.9	8 15.7	24 47.1	4 7.8
教育・学習支援業	52 100.0	5 9.6	0 0.0	1 2.0	4 7.7	0 0.0	0 0.0	2 3.8	11 21.2	27 51.9	2 3.8
サービス業	398 100.0	27 6.8	14 3.5	4 1.0	24 6.0	5 1.3	25 6.3	38 9.5	64 16.1	188 47.2	9 2.3
その他	174 100.0	11 6.3	7 4.0	9 5.2	11 6.3	6 3.4	11 6.3	11 6.3	30 17.2	75 43.1	3 1.7
製造業	861 100.0	59 6.9	28 3.3	25 2.9	49 5.7	46 5.3	54 6.3	73 8.5	159 18.5	363 42.2	5 0.6
非製造業	1948 100.0	140 7.2	55 2.8	50 2.6	106 5.4	68 3.5	93 4.8	133 6.8	340 17.5	926 47.5	37 1.9
無回答	65 100.0	3 4.6	0 0.0	0 0.0	5 7.7	1 1.5	6 9.2	7 10.8	11 16.9	26 40.0	6 9.2
<b>企業規模別区分</b>											
1～50名未満	155 100.0	15 9.7	2 1.3	1 0.6	4 2.6	4 2.6	5 3.2	5 3.2	25 16.1	92 59.4	2 1.3
50～100名未満	1118 100.0	86 7.7	22 2.0	20 1.8	61 5.5	28 2.5	34 3.0	67 6.0	164 14.7	622 55.6	14 1.3
100～200名未満	795 100.0	55 6.9	20 2.5	20 2.5	46 5.8	35 4.4	42 5.3	50 6.3	158 19.9	352 44.3	17 2.1
200～500名未満	499 100.0	30 6.0	21 4.2	15 3.0	25 5.0	26 5.2	37 7.4	48 9.6	104 20.8	187 37.5	6 1.2
500名以上	258 100.0	15 5.8	16 6.2	15 5.8	21 8.1	19 7.4	31 12.0	40 15.5	54 20.9	42 16.3	5 1.9
299名以下	2363 100.0	171 7.2	56 2.4	50 2.1	123 5.2	78 3.3	103 4.4	150 6.3	406 17.2	1192 50.4	34 1.4
300名～999名以下	342 100.0	23 6.7	18 5.3	10 2.9	23 6.7	23 6.7	29 8.5	39 11.4	77 22.5	94 27.5	6 1.8
1000名以上	120 100.0	7 5.8	7 5.8	11 9.2	11 9.2	11 9.2	17 14.2	21 17.5	22 18.3	9 7.5	4 3.3
無回答	49 100.0	1 2.0	2 4.1	4 8.0	3 6.1	3 6.1	4 8.2	3 6.1	5 10.2	20 40.8	4 8.2
<b>60歳以上比率</b>											
10%未満	1403 100.0	139 9.9	46 3.3	46 3.3	107 7.6	66 4.7	77 5.5	89 6.3	208 14.8	602 42.9	23 1.6
10～30%未満	788 100.0	26 3.3	13 1.6	10 1.3	33 4.2	24 3.0	30 3.8	55 7.0	171 21.7	418 53.0	8 1.0
30～50%未満	125 100.0	2 1.6	2 1.6	5 4.0	0 0.0	1 0.8	8 6.4	13 10.4	31 24.8	60 48.0	3 2.4
50%以上	61 100.0	1 1.6	3 4.9	0 0.0	0 0.0	2 3.3	4 6.6	4 6.6	13 21.3	34 55.7	0 0.0
無回答	497 100.0	34 6.8	19 3.8	14 2.8	20 4.0	22 4.4	34 6.8	52 10.5	87 17.5	201 40.4	14 2.8
<b>労働組合の有無</b>											
ある	776 100.0	41 5.3	33 4.3	34 4.4	64 8.2	46 5.9	61 7.9	76 9.8	149 19.2	263 33.9	9 1.2
ない	2030 100.0	155 7.6	49 2.4	37 1.8	95 4.7	66 3.3	89 4.4	132 6.5	352 17.3	1023 50.4	32 1.6
無回答	68 100.0	6 8.8	1 1.5	4 5.9	1 1.5	3 4.4	3 4.4	5 7.4	9 13.2	29 42.6	7 10.3

問7. 付問. 3年前と比べた際の継続雇用の割合の変化（前年60歳を迎えた正社員のうち自社で引き続き雇用された割合が「全員」～「10%未満」の企業）

	調査数	増加し	な変 い わ ら	た減 少 し	無 回 答
全 体	2826 100.0	928 32.8	1790 63.3	68 2.4	40 1.4
<b>業種</b>					
建設業	248 100.0	67 27.0	170 68.5	9 3.6	2 0.8
一般機械器具製造業	99 100.0	30 30.3	63 63.6	5 5	1 1.0
輸送用機械器具製造業	85 100.0	35 41.2	47 55.3	3 4	- -
精密機械器具製造業	51 100.0	17 33.3	31 60.8	2 4	1 2.0
電気機械器具製造業	118 100.0	45 38.1	70 59	2 1.7	1 0.8
左記以外の製造業	503 100.0	155 30.8	324 64.4	17 3.4	7 1.4
電気・ガス・熱供給・水道業	11 100.0	4 36.4	7 64	- -	- -
情報通信業	34 100.0	20 58.8	14 41	- -	- -
運輸業	293 100.0	88 30.0	195 66.6	6 2.0	4 1.4
卸売・小売業	525 100.0	199 37.9	307 58.5	10 1.9	9 1.7
金融・保険業	32 100.0	11 34.4	20 62.5	- -	1 3.1
不動産業	18 100.0	8 44.4	8 44.4	- -	2 11.1
飲食業・宿泊業	93 100.0	23 24.7	67 72.0	2 2.2	1 1.1
医療・福祉	47 100.0	14 29.8	32 68.1	- -	1 2.1
教育・学習支援業	50 100.0	14 28.0	35 70.0	1 2	- -
サービス業	389 100.0	116 29.8	259 66.6	7 1.8	7 1.8
その他	171 100.0	64 37.4	101 59.1	4 2.3	2 1.2
製造業	856 100.0	282 32.9	535 62.5	29 3.4	10 1.2
非製造業	1911 100.0	628 32.9	1215 63.6	39 2.0	29 1.5
無回答	59 100.0	18 30.5	40 67.8	- -	1 1.7
<b>企業規模別区分</b>					
1～50名未満	153 100.0	37 24.2	109 71.2	3 2.0	4 2.6
50～100名未満	1104 100.0	299 27.1	759 68.8	32 2.9	14 1.3
100～200名未満	778 100.0	273 35.1	475 61.1	17 2.2	13 1.7
200～500名未満	493 100.0	190 38.5	283 57.4	12 2.4	8 1.6
500名以上	253 100.0	116 45.8	133 52.6	4 1.6	- -
299名以下	2329 100.0	717 30.8	1515 65.0	60 2.6	37 1.6
300名～999名以下	336 100.0	137 40.8	192 57.1	5 1.5	2 0.6
1000名以上	116 100.0	61 52.6	52 44.8	3 3	- -
無回答	45 100.0	13 28.9	31 68.9	- -	1 2.2
<b>60歳以上比率</b>					
10%未満	1380 100.0	502 36.4	818 59.3	39 2.8	21 1.5
10～30%未満	780 100.0	221 28.3	534 68.5	13 1.7	12 1.5
30～50%未満	122 100.0	32 26.2	87 71.3	2 1.6	1 0.8
50%以上	61 100.0	13 21.3	44 72.1	3 4.9	1 1.6
無回答	483 100.0	160 33.1	307 63.6	11 2.3	5 1.0
<b>労働組合の有無</b>					
ある	767 100.0	312 40.7	426 55.5	21 2.7	8 1.0
ない	1998 100.0	601 30.1	1320 66.1	46 2.3	31 1.6
無回答	61 100.0	15 24.6	44 72.1	1 1.6	1 1.6

問7. 付問. 増加要因（複数回答）（3年前と比べて60歳を迎えた正社員を引き続き雇用する割合が増加した企業）

	調査数	長定 した たか ら は 年 齢 を 止 延	か 準 の 繼 を 対 象 変 更 し た 基 礎	た 望 繼 か 者 統 が 雇 用 加 し 希	対 の 団 塊 大 量 世 代 の 退 職 な ど	た 難 し く 採 用 な つ た が ／	め に 安 定 年 齢 者 の 改 雇 し た 正 用	そ の 他	無 回 答
全 体	928 100.0	52 5.6	143 15.4	417 44.9	163 17.6	94 10.1	447 48.2	96 10.3	6 0.6
<b>業種</b>									
建設業	67 100.0	5 7.5	10 14.9	30 44.8	17 25.4	12 17.9	32 47.8	4 6.0	-
一般機械器具製造業	30 100.0	3 10.0	4 13.3	16 53	6 20.0	1 3.3	15 50.0	2 6.7	-
輸送用機械器具製造業	35 100.0	-	9 25.7	18 51	5 14.3	3 8.6	12 34.3	6 17.1	-
精密機械器具製造業	17 100.0	2 11.8	4 23.5	8 47	3 17.6	-	9 52.9	-	-
電気機械器具製造業	45 100.0	-	11 24	23 51.1	8 17.8	-	21 46.7	-	-
左記以外の製造業	155 100.0	10 6.5	19 12.3	77 49.7	29 18.7	16 10.3	78 50.3	11 7.1	4 2.6
電気・ガス・熱供給・水道業	4 100.0	-	-	1 25	1 25.0	-	3 75.0	-	-
情報通信業	20 100.0	1 5.0	2 10	4 20.0	5 25.0	-	7 35.0	4 20	-
運輸業	88 100.0	8 9.1	13 14.8	45 51.1	22 25.0	19 21.6	29 33.0	8 9.1	-
卸売・小売業	199 100.0	8 4.0	28 14.1	85 42.7	28 14.1	14 7.0	108 54.3	26 13.1	1 0.5
金融・保険業	11 100.0	-	-	2 18	1 9.1	-	7 63.6	2 18.2	-
不動産業	8 100.0	-	-	4 50.0	-	-	4 50.0	1 12.5	-
飲食業・宿泊業	23 100.0	3 13.0	5 21.7	13 56.5	4 17.4	2 8.7	7 30.4	2 8.7	-
医療・福祉	14 100.0	3 21.4	1 7.1	4 29	-	3 21.4	9 64.3	2 14.3	-
教育・学習支援業	14 100.0	1 7.1	3 21.4	3 21	2 14.3	2 14.3	8 57.1	2 14.3	-
サービス業	116 100.0	4 3.4	20 17.2	48 41.4	17 14.7	12 10.3	56 48.3	16 13.8	1 0.9
その他	64 100.0	3 4.7	10 15.6	28 43.8	13 20.3	7 10.9	30 46.9	8 12.5	-
製造業	282 100.0	15 5.3	47 16.7	142 50.4	51 18.1	20 7.1	135 47.9	19 6.7	4 1.4
非製造業	628 100.0	36 5.7	92 14.6	267 42.5	110 17.5	71 11.3	300 47.8	75 11.9	2 0.3
無回答	18 100.0	1 5.6	4 22.2	8 44.4	2 11.1	3 16.7	12 66.7	2 11.1	-
<b>企業規模別区分</b>									
1～50名未満	37 100.0	4 10.8	3 8.1	17 45.9	6 16.2	3 8.1	12 32.4	4 10.8	-
50～100名未満	299 100.0	27 9.0	42 14.0	122 40.8	53 17.7	39 13.0	137 45.8	35 11.7	1 0.3
100～200名未満	273 100.0	12 4.4	42 15.4	122 44.7	53 19.4	30 11.0	120 44.0	27 9.9	3 1.1
200～500名未満	190 100.0	5 2.6	31 16.3	95 50.0	31 16.3	13 6.8	111 58.4	15 7.9	-
500名以上	116 100.0	2 1.7	22 19.0	58 50.0	19 16.4	9 7.8	62 53.4	13 11.2	2 1.7
299名以下	717 100.0	45 6.3	100 13.9	315 43.9	134 18.7	82 11.4	333 46.4	72 10.0	4 0.6
300名～999名以下	137 100.0	3 2.2	28 20.4	69 50.4	20 14.6	10 7.3	75 54.7	15 10.9	-
1000名以上	61 100.0	2 3.3	12 19.7	30 49	8 13.1	2 3.3	34 55.7	7 11.5	2 3.3
無回答	13 100.0	2 15.4	3 23.1	3 23	1 7.7	-	5 38.5	2 15.4	-
<b>60歳以上比率</b>									
10%未満	502 100.0	18 3.6	69 13.7	228 45.4	70 13.9	41 8.2	246 49.0	55 11.0	5 1.0
10～30%未満	221 100.0	11 5.0	46 20.8	105 47.5	52 23.5	28 12.7	115 52.0	18 8.1	-
30～50%未満	32 100.0	6 18.8	4 12.5	17 53.1	9 28.1	8 25.0	12 37.5	4 12.5	-
50%以上	13 100.0	1 7.7	1 7.7	7 53.8	4 30.8	1 7.7	4 30.8	-	-
無回答	160 100.0	16 10.0	23 14.4	60 37.5	28 17.5	16 10.0	70 43.8	19 11.9	1 0.6
<b>労働組合の有無</b>									
ある	312 100.0	11 3.5	54 17.3	148 47.4	64 20.5	36 11.5	167 53.5	27 8.7	2 0.6
ない	601 100.0	39 6.5	88 14.6	264 43.9	96 16.0	57 9.5	273 45.4	66 11.0	4 0.7
無回答	15 100.0	2 13.3	1 6.7	5 33.3	3 20.0	1 6.7	7 46.7	3 20.0	-

問7. 付問. 最も影響力の強い増加要因(3年前と比べて60歳を迎えた正社員を引き続き雇用する割合が増加した企業)

	調査数	長定 した たか ら は 年 齢 を 止 延	か 準 を 対 象 変 更 し た 基 礎	た 望 繼 か 者 続 が 雇 用 加 し 希	対 の 団 塊 大 量 世 代 の 退 職 な ど	た 難 め し 途 採 用 な つ た が ／	め に 安 高 対 定 年 齢 者 の 改 雇 し た 正 用	そ の 他	無 回 答
全 体	928 100.0	30 3.2	67 7.2	269 29.0	79 8.5	32 3.4	273 29.4	84 9.1	94 10.1
<b>業種</b>									
建設業	67 100.0	4 6.0	8 11.9	17 25.4	6 9.0	3 4.5	19 28.4	3 4.5	7 10.4
一般機械器具製造業	30 100.0	3 10.0	2 6.7	11 37	4 13.3	-	6 20.0	2 6.7	2 6.7
輸送用機械器具製造業	35 100.0	-	5 14.3	12 34	2 5.7	1 2.9	7 20.0	5 14.3	3 8.6
精密機械器具製造業	17 100.0	2 11.8	3 17.6	4 24	3 17.6	-	4 23.5	-	1 5.9
電気機械器具製造業	45 100.0	-	4 9	16 35.6	6 13.3	-	17 37.8	-	2 4.4
左記以外の製造業	155 100.0	6 3.9	9 5.8	46 29.7	10 6.5	5 3.2	53 34.2	9 5.8	17 11.0
電気・ガス・熱供給・水道業	4 100.0	-	-	1 25	1 25.0	-	2 50.0	-	-
情報通信業	20 100.0	1 5.0	2 10	2 10.0	4 20.0	-	7 35.0	4 20	-
運輸業	88 100.0	3 3.4	5 5.7	34 38.6	10 11.4	8 9.1	15 17.0	8 9.1	5 5.7
卸売・小売業	199 100.0	3 1.5	13 6.5	55 27.6	12 6.0	4 2.0	64 32.2	23 11.6	25 12.6
金融・保険業	11 100.0	-	-	2 18	-	-	6 54.5	2 18.2	1 9.1
不動産業	8 100.0	-	-	4 50.0	-	-	3 37.5	1 12.5	-
飲食業・宿泊業	23 100.0	2 8.7	2 8.7	11 47.8	2 8.7	-	2 8.7	2 8.7	2 8.7
医療・福祉	14 100.0	1 7.1	-	2 14	-	-	7 50.0	1 7.1	3 21.4
教育・学習支援業	14 100.0	1 7.1	1 7.1	2 14	1 7.1	1 7.1	6 42.9	2 14.3	-
サービス業	116 100.0	2 1.7	8 6.9	26 22.4	9 7.8	6 5.2	34 29.3	14 12.1	17 14.7
その他	64 100.0	1 1.6	4 6.3	20 31.3	8 12.5	4 6.3	15 23.4	6 9.4	6 9.4
製造業	282 100.0	11 3.9	23 8.2	89 31.6	25 8.9	6 2.1	87 30.9	16 5.7	25 8.9
非製造業	628 100.0	18 2.9	43 6.8	176 28.0	53 8.4	26 4.1	180 28.7	66 10.5	66 10.5
無回答	18 100.0	1 5.6	1 5.6	4 22.2	1 5.6	-	6 33.3	2 11.1	3 16.7
<b>企業規模別区分</b>									
1～50名未満	37 100.0	3 8.1	3 8.1	15 40.5	3 8.1	-	7 18.9	4 10.8	2 5.4
50～100名未満	299 100.0	17 5.7	21 7.0	77 25.8	23 7.7	17 5.7	88 29.4	28 9.4	28 9.4
100～200名未満	273 100.0	7 2.6	19 7.0	83 30.4	32 11.7	9 3.3	72 26.4	24 8.8	27 9.9
200～500名未満	190 100.0	1 0.5	13 6.8	57 30.0	13 6.8	3 1.6	68 35.8	14 7.4	21 11.1
500名以上	116 100.0	1 0.9	9 7.8	34 29.3	7 6.0	3 2.6	36 31.0	12 10.3	14 12.1
299名以下	717 100.0	27 3.8	48 6.7	209 29.1	65 9.1	28 3.9	207 28.9	62 8.6	71 9.9
300名～999名以下	137 100.0	1 0.7	14 10.2	39 28.5	11 8.0	4 2.9	45 32.8	13 9.5	10 7.3
1000名以上	61 100.0	1 1.6	3 4.9	18 30	2 3.3	-	19 31.1	7 11.5	11 18.0
無回答	13 100.0	1 7.7	2 15.4	3 23	1 7.7	-	2 15.4	2 15.4	2 15.4
<b>60歳以上比率</b>									
10%未満	502 100.0	13 2.6	36 7.2	153 30.5	35 7.0	10 2.0	160 31.9	48 9.6	47 9.4
10～30%未満	221 100.0	8 3.6	18 8.1	63 28.5	20 9.0	11 5.0	65 29.4	14 6.3	22 10.0
30～50%未満	32 100.0	3 9.4	2 6.3	8 25.0	3 9.4	4 12.5	4 12.5	4 12.5	4 12.5
50%以上	13 100.0	-	-	6 46.2	4 30.8	1 7.7	2 15.4	-	-
無回答	160 100.0	6 3.8	11 6.9	39 24.4	17 10.6	6 3.8	42 26.3	18 11.3	21 13.1
<b>労働組合の有無</b>									
ある	312 100.0	3 1.0	22 7.1	87 27.9	30 9.6	10 3.2	101 32.4	24 7.7	35 11.2
ない	601 100.0	26 4.3	45 7.5	178 29.6	48 8.0	22 3.7	168 28.0	57 9.5	57 9.5
無回答	15 100.0	1 6.7	-	4 26.7	1 6.7	-	4 26.7	3 20.0	2 13.3

問8. 10年前50歳を迎えた社員の60歳までの勤続割合(クラス分け)

	調査数	0%	未10%	未10%	未10%	未10%	未10%	未10%	未10%	未10%	未10%	未10%	未10%	未10%	無回答	調査を除く回数	平均
全体	3867	241	57	93	44	19	180	90	170	421	901	1089	562	3305	77.5		
業種																	
建設業	311	13	5	7	4	-	11	5	13	33	83	108	29	282	81.9		
一般機械器具製造業	119	4	-	-	1	-	6	2	5	6	22	63	10	109	88.3		
輸送用機械器具製造業	93	1	1	1	2	-	1	1	3	11	36	27	9	84	86.5		
精密機械器具製造業	65	1	1	-	-	1	2	1	-	17	16	16	10	55	84.5		
電気機械器具製造業	149	5	1	5	1	-	6	3	4	22	48	33	21	128	81.0		
左記以外の製造業	610	19	11	15	6	7	20	14	34	58	181	189	56	554	81.8		
電気・ガス・熱供給・水道業	15	-	-	-	-	-	-	-	1	-	6	7	1	14	94.9		
情報通信業	98	18	3	1	-	-	4	1	2	6	7	17	39	59	55.2		
運輸業	340	11	5	14	6	-	24	16	25	49	89	78	23	317	76.6		
卸売・小売業	744	48	13	11	10	3	33	22	30	100	169	205	100	644	77.4		
金融・保険業	40	5	-	2	-	2	2	1	1	2	9	9	7	33	68.0		
不動産業	31	5	-	2	-	-	3	1	2	1	2	8	7	24	60.1		
飲食業・宿泊業	150	17	3	5	1	1	14	6	8	22	18	26	29	121	64.6		
医療・福祉	74	7	1	4	2	-	3	1	7	5	8	17	19	55	66.2		
教育・学習支援業	62	4	-	-	-	-	-	-	1	2	11	29	13	49	87.4		
サービス業	631	62	6	15	8	3	37	10	23	54	114	170	129	502	72.8		
その他	245	18	5	8	3	2	8	3	5	26	63	61	43	202	75.5		
製造業	1036	30	14	21	10	8	35	21	46	114	303	328	106	930	83.1		
非製造業	2741	208	41	69	34	11	139	67	119	300	579	735	439	2302	75.2		
無回答	90	3	2	3	-	-	6	2	5	7	19	26	17	73	78.7		
企業規模別区分																	
1～50名未満	261	28	2	8	2	-	11	3	8	20	37	87	55	206	73.8		
50～100名未満	1595	113	34	38	14	6	76	31	53	150	310	544	226	1369	77.2		
100～200名未満	1046	57	12	23	12	5	51	25	56	115	261	289	140	906	78.5		
200～500名未満	602	32	4	13	10	1	26	19	34	83	186	123	71	531	78.5		
500名以上	299	10	4	8	5	6	13	9	17	46	94	31	56	243	76.0		
299名以下	3255	216	50	76	32	12	154	68	135	330	716	1007	459	2795	77.7		
300名～999名以下	419	21	4	9	9	4	15	18	22	67	127	61	62	357	76.1		
1000名以上	130	3	2	5	2	2	8	1	11	17	45	7	27	103	75.3		
無回答	63	1	1	3	1	1	3	3	2	7	13	14	14	50	77.2		
60歳以上比率																	
10%未満	2121	175	39	46	24	11	100	44	101	209	440	584	348	1773	74.8		
10～30%未満	886	24	7	14	8	2	37	27	36	100	250	304	77	809	84.1		
30～50%未満	139	9	-	5	1	1	12	3	5	18	33	37	15	124	76.2		
50%以上	72	2	1	5	-	-	8	3	1	8	23	15	6	66	75.1		
無回答	649	31	10	23	11	5	23	13	27	86	155	149	116	533	76.8		
労働組合の有無																	
ある	872	17	7	23	10	7	42	30	46	110	285	210	85	787	82.0		
ない	2904	218	48	67	34	12	134	56	121	297	601	861	455	2449	76.1		
無回答	91	6	2	3	-	-	4	4	3	14	15	18	22	69	72.6		

## 問9. 60代前半の継続雇用者の週所定労働時間

## 問9(1)60代前半の継続雇用者の週所定労働時間(クラス分け)

	調査数	満30時間未	時3間0未満35	時3間5未満40	40時間	40時間超	無回答	＜無調査数を除	平均
全体	3867 100.0	9 0.2	39 1.0	1384 35.8	1985 51.3	150 3.9	300 7.8	3567 92.2	39時間15分
<b>業種</b>									
建設業	311 100.0	2 0.6	1 0.3	85 27.3	189 60.8	15 4.8	19 6.1	292 93.9	39時間39分
一般機械器具製造業	119 100.0	-	3 2.5	47 40	59 49.6	5 4.2	5 4.2	114 95.8	39時間18分
輸送用機械器具製造業	93 100.0	-	1 1.1	30 32	55 59.1	5 5.4	2 2.2	91 97.8	39時間48分
精密機械器具製造業	65 100.0	-	1 1.5	30 46	31 47.7	-	3 4.6	62 95.4	38時間54分
電気機械器具製造業	149 100.0	1 0.7	-	70 47.0	73 49.0	2 1.3	3 2.0	146 98.0	39時間12分
左記以外の製造業	610 100.0	-	6 1.0	264 43.3	302 49.5	17 2.8	21 3.4	589 96.6	39時間11分
電気・ガス・熱供給・水道業	15 100.0	-	-	9 60	6 40.0	-	-	15 100.0	38時間45分
情報通信業	98 100.0	-	-	39 39.8	43 43.9	-	16 16.3	82 83.7	38時間48分
運輸業	340 100.0	1 0.3	1 0.3	60 17.6	236 69.4	27 7.9	15 4.4	325 95.6	39時間53分
卸売・小売業	744 100.0	2 0.3	7 0.9	296 39.8	354 47.6	27 3.6	58 7.8	686 92.2	39時間6分
金融・保険業	40 100.0	-	-	25 63	12 30.0	1 2.5	2 5.0	38 95.0	38時間27分
不動産業	31 100.0	-	-	13 41.9	15 48.4	1 3.2	2 6.5	29 93.5	39時間15分
飲食業・宿泊業	150 100.0	-	6 4.0	19 12.7	86 57.3	10 6.7	29 19.3	121 80.7	39時間29分
医療・福祉	74 100.0	-	-	23 31	43 58.1	1 1.4	7 9.5	67 90.5	39時間20分
教育・学習支援業	62 100.0	-	1 1.6	19 31	33 53.2	1 1.6	8 12.9	54 87.1	39時間5分
サービス業	631 100.0	2 0.3	5 0.8	232 36.8	293 46.4	26 4.1	73 11.6	558 88.4	39時間6分
その他	245 100.0	1 0.4	4 1.6	100 40.8	111 45.3	9 3.7	20 8.2	225 91.8	38時間54分
製造業	1036 100.0	1 0.1	11 1.1	441 42.6	520 50.2	29 2.8	34 3.3	1002 96.7	39時間14分
非製造業	2741 100.0	8 0.3	25 0.9	920 33.6	1421 51.8	118 4.3	249 9.1	2492 90.9	39時間15分
無回答	90 100.0	-	3 3.3	23 25.6	44 48.9	3 3.3	17 18.9	73 81.1	39時間13分
<b>企業規模別区分</b>									
1～50名未満	261 100.0	1 0.4	2 0.8	72 27.6	134 51.3	19 7.3	33 12.6	228 87.4	39時間29分
50～100名未満	1595 100.0	3 0.2	18 1.1	563 35.3	805 50.5	75 4.7	131 8.2	1464 91.8	39時間20分
100～200名未満	1046 100.0	4 0.4	7 0.7	369 35.3	547 52.3	41 3.9	78 7.5	968 92.5	39時間17分
200～500名未満	602 100.0	1 0.2	8 1.3	235 39.0	315 52.3	11 1.8	32 5.3	570 94.7	39時間2分
500名以上	299 100.0	-	4 1.3	125 41.8	155 51.8	3 1.0	12 4.0	287 96.0	38時間56分
299名以下	3254 100.0	9 0.3	33 1.0	1146 35.2	1662 51.1	142 4.4	262 8.1	2992 91.9	39時間17分
300名～999名以下	419 100.0	-	2 0.5	158 37.7	235 56.1	6 1.4	18 4.3	401 95.7	39時間8分
1000名以上	130 100.0	-	4 3.1	60 46	59 45.4	1 0.8	6 4.6	124 95.4	38時間39分
無回答	64 100.0	-	-	20 31	29 45.3	1 1.6	14 21.9	50 78.1	39時間22分
<b>60歳以上比率</b>									
10%未満	2121 100.0	4 0.2	19 0.9	783 36.9	1051 49.6	68 3.2	196 9.2	1925 90.8	39時間11分
10～30%未満	886 100.0	4 0.5	12 1.4	315 35.6	477 53.8	44 5.0	34 3.8	852 96.2	39時間18分
30～50%未満	139 100.0	-	2 1.4	37 26.6	87 62.6	7 5.0	6 4.3	133 95.7	39時間39分
50%以上	72 100.0	-	-	17 23.6	48 66.7	4 5.6	3 4.2	69 95.8	39時間48分
無回答	649 100.0	1 0.2	6 0.9	232 35.7	322 49.6	27 4.2	61 9.4	588 90.6	39時間14分
<b>労働組合の有無</b>									
ある	872 100.0	2 0.2	12 1.4	420 48.2	387 44.4	19 2.2	32 3.7	840 96.3	38時間51分
ない	2904 100.0	7 0.2	26 0.9	936 32.2	1557 53.6	126 4.3	252 8.7	2652 91.3	39時間22分
無回答	91 100.0	-	1 1.1	28 30.8	41 45.1	5 5.5	16 17.6	75 82.4	39時間24分

問9. 60代前半の継続雇用者の週所定労働時間

問9(2)①定年到達前の従業員の週所定労働時間（複数回答）

	調査数	勤務ル タ イ ム	の勤務 三 程 度 の タ イ ム	の勤務 一 程 度 の タ イ ム	の勤務 一 未 満 の タ イ ム	い 業 そ う は し た な 徒	無 回 答
全 体	3867 100.0	2766 71.5	130 3.4	57 1.5	22 0.6	72 1.9	1004 26.0
<b>業種</b>							
建設業	311 100.0	240 77.2	2 0.6	2 0.6	1 0.3	5 1.6	66 21.2
一般機械器具製造業	119 100.0	97 81.5	4 3.4	-	-	2 1.7	20 16.8
輸送用機械器具製造業	93 100.0	80 86.0	3 3.2	2 2	-	-	13 14.0
精密機械器具製造業	65 100.0	50 76.9	2 3.1	1 2	1 1.5	-	15 23.1
電気機械器具製造業	149 100.0	119 79.9	10 7	2 1.3	-	-	28 18.8
左記以外の製造業	610 100.0	473 77.5	19 3.1	7 1.1	1 0.2	11 1.8	122 20.0
電気・ガス・熱供給・水道業	15 100.0	11 73.3	-	-	-	-	4 26.7
情報通信業	98 100.0	37 37.8	2 2	-	-	8 8.2	52 53.1
運輸業	340 100.0	278 81.8	18 5.3	2 0.6	-	1 0.3	60 17.6
卸売・小売業	744 100.0	512 68.8	20 2.7	11 1.5	4 0.5	15 2.0	212 28.5
金融・保険業	40 100.0	25 62.5	2 5.0	-	-	1 2.5	13 32.5
不動産業	31 100.0	15 48.4	1 3.2	-	-	2 6.5	13 41.9
飲食業・宿泊業	150 100.0	95 63.3	4 2.7	2 1.3	-	5 3.3	49 32.7
医療・福祉	74 100.0	59 79.7	3 4.1	5 7	1 1.4	3 4.1	12 16.2
教育・学習支援業	62 100.0	36 58.1	5 8.1	2 3	3 4.8	1 1.6	23 37.1
サービス業	631 100.0	408 64.7	25 4.0	16 2.5	9 1.4	11 1.7	206 32.6
その他	245 100.0	170 69.4	8 3.3	2 0.8	1 0.4	5 2.0	70 28.6
製造業	1036 100.0	819 79.1	38 3.7	12 1.2	2 0.2	13 1.3	198 19.1
非製造業	2741 100.0	1886 68.8	90 3.3	42 1.5	19 0.7	57 2.1	780 28.5
無回答	90 100.0	61 67.8	2 2.2	3 3.3	1 1.1	2 2.2	26 28.9
<b>企業規模別区分</b>							
1～50名未満	261 100.0	173 66.3	7 2.7	-	-	6 2.3	78 29.9
50～100名未満	1595 100.0	1169 73.3	38 2.4	15 0.9	5 0.3	28 1.8	389 24.4
100～200名未満	1046 100.0	743 71.0	37 3.5	20 1.9	8 0.8	20 1.9	278 26.6
200～500名未満	602 100.0	428 71.1	23 3.8	8 1.3	2 0.3	12 2.0	159 26.4
500名以上	299 100.0	210 70.2	22 7.4	11 3.7	6 2.0	3 1.0	83 27.8
299名以下	3254 100.0	2335 71.8	95 2.9	40 1.2	14 0.4	61 1.9	839 25.8
300名～999名以下	419 100.0	301 71.8	24 5.7	8 1.9	4 1.0	6 1.4	109 26.0
1000名以上	130 100.0	87 66.9	8 6.2	6 5	3 2.3	2 1.5	39 30.0
無回答	64 100.0	43 67.2	3 4.7	3 5	1 1.6	3 4.7	17 26.6
<b>60歳以上比率</b>							
10%未満	2121 100.0	1413 66.6	52 2.5	25 1.2	9 0.4	55 2.6	644 30.4
10～30%未満	886 100.0	713 80.5	36 4.1	16 1.8	6 0.7	3 0.3	162 18.3
30～50%未満	139 100.0	115 82.7	17 12.2	5 3.6	2 1.4	1 0.7	19 13.7
50%以上	72 100.0	54 75.0	5 6.9	2 2.8	1 1.4	-	18 25.0
無回答	649 100.0	471 72.6	20 3.1	9 1.4	4 0.6	13 2.0	161 24.8
<b>労働組合の有無</b>							
ある	872 100.0	646 74.1	46 5.3	16 1.8	7 0.8	5 0.6	214 24.5
ない	2904 100.0	2060 70.9	83 2.9	40 1.4	15 0.5	64 2.2	762 26.2
無回答	91 100.0	60 65.9	1 1.1	1 1.1	-	3 3.3	28 30.8



## 問9. 60代前半の継続雇用者の週所定労働時間

問9(2)②定年到達後の継続雇用制度によって雇用されている従業員（複数回答）

	調査数	勤務ル タ イ ム	の勤務 三 務 の タ イ ム 度 四 分 ム	の勤務 一 務 ル タ イ ム 度 二 分 ム	の勤務 一 務 ル 未 の タ イ ム 度 二 分 ム	い 業 そ う は し た な 徒	無 回 答
全 体	3867 100.0	2762 71.4	703 18.2	274 7.1	94 2.4	84 2.2	736 19.0
<b>業種</b>							
建設業	311 100.0	248 79.7	36 11.6	23 7.4	6 1.9	4 1.3	42 13.5
一般機械器具製造業	119 100.0	99 83.2	29 24.4	7 6	2 1.7	1 0.8	11 9.2
輸送用機械器具製造業	93 100.0	83 89.2	16 17.2	8 9	1 1.1	2 2.2	7 7.5
精密機械器具製造業	65 100.0	47 72.3	19 29.2	4 6	4 6.2	- -	11 16.9
電気機械器具製造業	149 100.0	118 79.2	29 20	8 5.4	1 0.7	3 2.0	19 12.8
左記以外の製造業	610 100.0	489 80.2	114 18.7	38 6.2	8 1.3	9 1.5	70 11.5
電気・ガス・熱供給・水道業	15 100.0	13 86.7	4 27	2 13	1 6.7	- -	2 13.3
情報通信業	98 100.0	37 37.8	11 11	4 4.1	- -	9 9.2	47 48.0
運輸業	340 100.0	260 76.5	85 25.0	32 9.4	15 4.4	1 0.3	38 11.2
卸売・小売業	744 100.0	545 73.3	116 15.6	56 7.5	15 2.0	21 2.8	127 17.1
金融・保険業	40 100.0	28 70.0	7 17.5	1 3	- -	1 2.5	10 25.0
不動産業	31 100.0	20 64.5	5 16.1	- -	- -	2 6.5	7 22.6
飲食業・宿泊業	150 100.0	75 50.0	31 20.7	11 7.3	1 0.7	6 4.0	47 31.3
医療・福祉	74 100.0	51 68.9	12 16.2	7 10	5 6.8	3 4.1	16 21.6
教育・学習支援業	62 100.0	32 51.6	11 17.7	1 2	2 3.2	2 3.2	21 33.9
サービス業	631 100.0	386 61.2	114 18.1	49 7.8	22 3.5	16 2.5	186 29.5
その他	245 100.0	174 71.0	48 19.6	17 6.9	9 3.7	2 0.8	51 20.8
製造業	1036 100.0	836 80.7	207 20.0	65 6.3	16 1.5	15 1.4	118 11.4
非製造業	2741 100.0	1869 68.2	480 17.5	203 7.4	76 2.8	67 2.4	594 21.7
無回答	90 100.0	57 63.3	16 17.8	6 6.7	2 2.2	2 2.2	24 26.7
<b>企業規模別区分</b>							
1～50名未満	261 100.0	153 58.6	32 12.3	3 1.1	3 1.1	9 3.4	76 29.1
50～100名未満	1595 100.0	1104 69.2	228 14.3	84 5.3	27 1.7	38 2.4	328 20.6
100～200名未満	1046 100.0	755 72.2	184 17.6	73 7.0	29 2.8	23 2.2	198 18.9
200～500名未満	602 100.0	468 77.7	135 22.4	46 7.6	14 2.3	7 1.2	91 15.1
500名以上	299 100.0	244 81.6	105 35.1	57 19.1	17 5.7	4 1.3	30 10.0
299名以下	3254 100.0	2294 70.5	530 16.3	190 5.8	65 2.0	72 2.2	650 20.0
300名～999名以下	419 100.0	324 77.3	101 24.1	41 9.8	15 3.6	8 1.9	65 15.5
1000名以上	130 100.0	106 81.5	53 40.8	32 25	10 7.7	1 0.8	8 6.2
無回答	64 100.0	38 59.4	19 29.7	11 17	4 6.3	3 4.7	13 20.3
<b>60歳以上比率</b>							
10%未満	2121 100.0	1417 66.8	323 15.2	130 6.1	39 1.8	64 3.0	499 23.5
10～30%未満	886 100.0	733 82.7	177 20.0	59 6.7	21 2.4	2 0.2	88 9.9
30～50%未満	139 100.0	98 70.5	48 34.5	17 12.2	7 5.0	2 1.4	20 14.4
50%以上	72 100.0	55 76.4	18 25.0	10 13.9	4 5.6	- -	12 16.7
無回答	649 100.0	459 70.7	137 21.1	58 8.9	23 3.5	16 2.5	117 18.0
<b>労働組合の有無</b>							
ある	872 100.0	720 82.6	221 25.3	94 10.8	35 4.0	11 1.3	83 9.5
ない	2904 100.0	1989 68.5	461 15.9	174 6.0	56 1.9	71 2.4	627 21.6
無回答	91 100.0	53 58.2	21 23.1	6 6.6	3 3.3	2 2.2	26 28.6

問9. 60代前半の継続雇用者の週所定労働時間  
問9付問. フルタイム以外の就業時間設定を行っていない理由 (フルタイム以外の設定のない企業)

	調査数	考えが ふさわ しいか ら	興味 が極 端に 高い から	積 累が 多い から	活 用が 容易 な から	一 人 一 人 の 差 が あ る か ら	無 回 答	無 回 答
全 体	2415 100.0	1209 50.1	917 38.0	175 7.2	232 9.6	57 2.4	232 9.6	423 17.5
<b>業種</b>								
建設業	228 100.0	115 50.4	102 44.7	16 7.0	31 13.6	7 3.1	11 4.8	38 16.7
一般機械器具製造業	81 100.0	46 56.8	26 32.1	10 12	9 11.1	4 4.9	4 4.9	17 21.0
輸送用機械器具製造業	72 100.0	36 50.0	29 40.3	9 13	10 13.9	3 4.2	5 6.9	12 16.7
精密機械器具製造業	37 100.0	21 56.8	13 35.1	2 5	2 5.4	-	2 5.4	4 10.8
電気機械器具製造業	105 100.0	53 50.5	37 35	10 9.5	7 6.7	2 1.9	11 10.5	22 21.0
左記以外の製造業	424 100.0	204 48.1	177 41.7	36 8.5	42 9.9	11 3	41 9.7	78 18.4
電気・ガス・熱供給・水道業	10 100.0	4 40.0	5 50	1 10	2 20.0	-	2 20.0	1 10.0
情報通信業	34 100.0	16 47.1	12 35	1 2.9	3 8.8	-	4 11.8	6 17.6
運輸業	206 100.0	111 53.9	92 44.7	10 4.9	22 10.7	8 3.9	8 3.9	34 16.5
卸売・小売業	491 100.0	256 52.1	169 34.4	35 7.1	52 10.6	9 1.8	52 10.6	77 15.7
金融・保険業	26 100.0	13 50.0	11 42.3	-	-	-	4 15.4	4 15.4
不動産業	17 100.0	7 41.2	4 23.5	-	1 5.9	-	4 23.5	2 11.8
飲食業・宿泊業	73 100.0	36 49.3	22 30.1	10 13.7	6 8.2	-	6 8.2	12 16.4
医療・福祉	47 100.0	22 46.8	13 27.7	3 6	3 6.4	1 2.1	7 14.9	11 23.4
教育・学習支援業	31 100.0	12 38.7	9 29.0	-	1 3.2	1 3.2	5 16.1	8 25.8
サービス業	340 100.0	161 47.4	123 36.2	19 5.6	22 6.5	6 1.8	50 14.7	54 15.9
その他	147 100.0	70 47.6	59 40.1	10 6.8	14 9.5	3 2.0	12 8.2	33 22.4
製造業	719 100.0	360 50.1	282 39.2	67 9.3	70 9.7	20 2.8	63 8.8	133 18.5
非製造業	1650 100.0	823 49.9	621 37.6	105 6.4	157 9.5	35 2.1	165 10.0	280 17.0
無回答	46 100.0	26 56.5	14 30.4	3 6.5	5 10.9	2 4.3	4 8.7	10 21.7
<b>企業規模別区分</b>								
1～50名未満	159 100.0	68 42.8	63 39.6	12 7.5	16 10.1	2 1.3	13 8.2	27 17.0
50～100名未満	1045 100.0	537 51.4	381 36.5	68 6.5	93 8.9	28 2.7	91 8.7	190 18.2
100～200名未満	658 100.0	327 49.7	268 40.7	59 9.0	64 9.7	18 2.7	66 10.0	122 18.5
200～500名未満	373 100.0	190 50.9	137 36.7	26 7.0	40 10.7	6 1.6	42 11.3	56 15.0
500名以上	155 100.0	77 49.7	59 38.1	9 5.8	16 10.3	2 1.3	18 11.6	21 13.5
299名以下	2075 100.0	1044 50.3	790 38.1	156 7.5	197 9.5	53 2.6	191 9.2	372 17.9
300名～999名以下	254 100.0	127 50.0	93 36.6	16 6.3	27 10.6	3 1.2	30 11.8	35 13.8
1000名以上	61 100.0	28 45.9	25 41.0	2 3	5 8.2	-	9 14.8	9 14.8
無回答	25 100.0	10 40.0	9 36.0	1 4	3 12.0	1 4.0	2 8.0	7 28.0
<b>60歳以上比率</b>								
10%未満	1311 100.0	662 50.5	506 38.6	98 7.5	121 9.2	27 2.1	138 10.5	204 15.6
10～30%未満	615 100.0	317 51.5	246 40.0	50 8.1	56 9.1	21 3.4	46 7.5	107 17.4
30～50%未満	72 100.0	40 55.6	29 40.3	10 13.9	9 12.5	-	5 6.9	13 18.1
50%以上	40 100.0	20 50.0	15 37.5	2 5.0	5 12.5	-	3 7.5	8 20.0
無回答	377 100.0	170 45.1	121 32.1	15 4.0	41 10.9	9 2.4	40 10.6	91 24.1
<b>労働組合の有無</b>								
ある	549 100.0	285 51.9	233 42.4	38 6.9	54 9.8	15 2.7	46 8.4	78 14.2
ない	1823 100.0	910 49.9	673 36.9	132 7.2	175 9.6	40 2.2	183 10.0	328 18.0
無回答	43 100.0	14 32.6	11 25.6	5 11.6	3 7.0	2 4.7	3 7.0	17 39.5

## 問10. 60代前半の継続雇用者の勤務状況(%)

a. 正社員でフルタイム(クラス分け)

	調査数	0 %	2 5 %未満	未 2 5 %未満	未 5 0 %未満	1 7 0 5 %未満	1 0 0 %	無回答	調査無回答を除く	平均
全 体	3867 100.0	1900 49.1	43 1.1	36 0.9	100 2.6	139 3.6	1039 26.9	610 15.8	3257 84.2	37.9
<b>業種</b>										
建設業	311 100.0	128 41.2	1 0.3	1 0.3	7 2.3	7 2.3	127 40.8	40 12.9	271 87.1	51.0
一般機械器具製造業	119 100.0	56 47.1	-	-	5 4.2	9 7.6	36 30.3	13 10.9	106 89.1	43.9
輸送用機械器具製造業	93 100.0	46 49.5	-	-	1 1.1	5 5.4	34 36.6	7 7.5	86 92.5	45.3
精密機械器具製造業	65 100.0	31 47.7	2 3.1	-	1 1.5	5 7.7	17 26.2	9 13.8	56 86.2	39.3
電気機械器具製造業	149 100.0	93 62.4	-	2 1.3	2 2.0	3 1.3	37 24.8	12 8.1	137 91.9	30.4
左記以外の製造業	610 100.0	316 51.8	7 1.1	7 1.1	15 2.5	21 3.4	181 29.7	63 10.3	547 89.7	38.6
電気・ガス・熱供給・水道業	15 100.0	8 53.3	-	-	-	1 6.7	6 40.0	-	15 100.0	45.3
情報通信業	98 100.0	63 64.3	-	-	-	1 1.0	10 10.2	24 24.5	74 75.5	14.6
運輸業	340 100.0	134 39.4	7 2.1	4 1.2	16 4.7	21 6.2	103 30.3	55 16.2	285 83.8	46.5
卸売・小売業	744 100.0	386 51.9	7 0.9	7 0.9	23 3.1	30 4.0	180 24.2	111 14.9	633 85.1	35.0
金融・保険業	40 100.0	27 67.5	1 2.5	-	-	-	6 15.0	6 15.0	34 85.0	18.2
不動産業	31 100.0	18 58.1	1 3.2	-	2 6.5	-	5 16.1	5 16.1	26 83.9	23.3
飲食業・宿泊業	150 100.0	63 42.0	1 0.7	3 2.0	5 3.3	6 4.0	26 17.3	46 30.7	104 69.3	34.6
医療・福祉	74 100.0	29 39.2	2 2.7	-	2 2.7	2 2.7	23 31.1	16 21.6	58 78.4	44.6
教育・学習支援業	62 100.0	23 37.1	1 1.6	2 3.2	3 4.8	1 1.6	20 32.3	12 19.4	50 80.6	47.8
サービス業	631 100.0	314 49.8	12 1.9	8 1.3	12 1.9	19 3.0	142 22.5	124 19.7	507 80.3	33.5
その他	245 100.0	128 52.2	-	1 0.4	3 1.2	6 2.4	69 28.2	38 15.5	207 84.5	36.8
製造業	1036 100.0	542 52.3	9 0.9	9 0.9	25 2.4	42 4.1	305 29.4	104 10.0	932 90.0	38.7
非製造業	2741 100.0	1321 48.2	33 1.2	26 0.9	73 2.7	94 3.4	717 26.2	477 17.4	2264 82.6	37.7
無回答	90 100.0	37 41.1	1 1.1	1 1.1	2 2.2	3 3.3	17 18.9	29 32.2	61 67.8	34.9
<b>企業規模別区分</b>										
1～50名未満	261 100.0	99 37.9	2 0.8	1 0.4	8 3.1	5 1.9	93 35.6	53 20.3	208 79.7	49.2
50～100名未満	1595 100.0	731 45.8	9 0.6	9 0.6	37 2.3	44 2.8	504 31.6	261 16.4	1334 83.6	42.6
100～200名未満	1046 100.0	511 48.9	10 1.0	17 1.6	19 1.8	47 4.5	274 26.2	168 16.1	878 83.9	37.9
200～500名未満	602 100.0	361 60.0	12 2.0	5 0.8	21 3.5	26 4.3	111 18.4	66 11.0	536 89.0	27.9
500名以上	299 100.0	172 57.5	10 3.3	4 1.3	14 4.7	15 5.0	47 15.7	37 12.4	262 87.6	27.3
299名以下	3255 100.0	1553 47.7	28 0.9	31 1.0	78 2.4	107 3.3	935 28.7	523 16.1	2731 83.9	39.8
300名～999名以下	419 100.0	248 59.2	10 2.4	3 0.7	14 3.3	25 6.0	79 18.9	40 9.5	379 90.5	29.2
1000名以上	130 100.0	74 56.9	5 3.8	2 1.5	7 5.4	5 3.8	15 11.5	22 16.9	108 83.1	23.4
無回答	63 100.0	25 39.7	-	-	1 1.6	2 3.2	10 15.9	25 39.7	39 61.9	31.4
<b>60歳以上比率</b>										
10%未満	2121 100.0	1161 54.7	16 0.8	7 0.3	46 2.2	53 2.5	513 24.2	325 15.3	1796 84.7	32.7
10～30%未満	886 100.0	383 43.2	12 1.4	12 1.4	26 2.9	38 4.3	305 34.4	110 12.4	776 87.6	46.4
30～50%未満	139 100.0	51 36.7	4 2.9	7 5.0	6 4.3	12 8.6	37 26.6	22 15.8	117 84.2	46.4
50%以上	72 100.0	24 33.3	2 2.8	3 4.2	5 6.9	5 6.9	21 29.2	12 16.7	60 83.3	48.8
無回答	649 100.0	281 43.3	9 1.4	7 1.1	17 2.6	31 4.8	163 25.1	141 21.7	508 78.3	40.0
<b>労働組合の有無</b>										
ある	872 100.0	496 56.9	15 1.7	7 0.8	29 3.3	39 4.5	191 21.9	95 10.9	777 89.1	31.8
ない	2904 100.0	1371 47.2	28 1.0	29 1.0	68 2.3	94 3.2	832 28.7	482 16.6	2422 83.4	39.9
無回答	91 100.0	33 36.3	-	-	3 3.3	6 6.6	16 17.6	33 36.3	58 63.7	39.1

## 問10. 60代前半の継続雇用者の勤務状況(%)

## b. 正社員でフルタイム以外の勤務(クラス分け)

	調査数	0 %	2 5 % 未満	未 2 5 % 未満	未 5 0 % 未満	1 7 0 5 % 未満	1 0 0 %	無回答	調査数	平均
全 体	3867	3090	85	23	14	5	26	624	3243	1.7
	100.0	79.9	2.2	0.6	0.4	0.1	0.7	16.1	83.9	
<b>業種</b>										
建設業	311	256	6	3	0	0	5	41	270	2.5
	100.0	82.3	1.9	1.0	0.0	0.0	1.6	13.2	86.8	
一般機械器具製造業	119	95	7	1	1	0	2	13	106	3.7
	100.0	79.8	5.9	1	0.8	0.0	1.7	10.9	89.1	
輸送用機械器具製造業	93	84	2	0	0	0	-	7	86	0.2
	100.0	90.3	2.2	0	0.0	0.0	-	7.5	92.5	
精密機械器具製造業	65	52	3	0	0	0	-	10	55	0.6
	100.0	80.0	4.6	0	0.0	0.0	-	15.4	84.6	
電気機械器具製造業	149	132	2	1	1	0	1	12	137	1.5
	100.0	88.6	1	0.7	0.7	0.0	0.7	8.1	91.9	
左記以外の製造業	610	521	12	5	2	2	3	65	545	1.6
	100.0	85.4	2.0	0.8	0.3	0.3	0.5	10.7	89.3	
電気・ガス・熱供給・水道業	15	15	0	0	0	0	-	-	15	0.0
	100.0	100.0	0	0	0.0	0.0	-	-	100.0	
情報通信業	98	71	1	0	0	0	1	25	73	1.6
	100.0	72.4	1	0.0	0.0	0.0	1.0	25.5	74.5	
運輸業	340	266	11	3	2	1	1	56	284	1.8
	100.0	78.2	3.2	0.9	0.6	0.3	0.3	16.5	83.5	
卸売・小売業	744	599	17	5	4	1	5	113	631	1.9
	100.0	80.5	2.3	0.7	0.5	0.1	0.7	15.2	84.8	
金融・保険業	40	34	0	0	0	0	-	6	34	0.0
	100.0	85.0	0.0	0	0.0	0.0	-	15.0	85.0	
不動産業	31	22	0	0	3	0	1	5	26	9.6
	100.0	71.0	0.0	0.0	9.7	0.0	3.2	16.1	83.9	
飲食業・宿泊業	150	98	4	1	0	0	-	47	103	0.6
	100.0	65.3	2.7	0.7	0.0	0.0	-	31.3	68.7	
医療・福祉	74	56	0	0	0	1	-	17	57	1.5
	100.0	75.7	0.0	0	0.0	1.4	-	23.0	77.0	
教育・学習支援業	62	46	0	1	0	0	2	13	49	4.9
	100.0	74.2	0.0	2	0.0	0.0	3.2	21.0	79.0	
サービス業	631	489	13	2	1	0	3	123	508	1.1
	100.0	77.5	2.1	0.3	0.2	0.0	0.5	19.5	80.5	
その他	245	197	5	1	0	0	1	41	204	1.0
	100.0	80.4	2.0	0.4	0.0	0.0	0.4	16.7	83.3	
製造業	1036	884	26	7	4	2	6	107	929	1.6
	100.0	85.3	2.5	0.7	0.4	0.2	0.6	10.3	89.7	
非製造業	2741	2149	57	16	10	3	19	487	2254	1.7
	100.0	78.4	2.1	0.6	0.4	0.1	0.7	17.8	82.2	
無回答	90	57	2	0	0	0	1	30	60	2.2
	100.0	63.3	2.2	0.0	0.0	0.0	1.1	33.3	66.7	
<b>企業規模別区分</b>										
1~50名未満	261	193	4	2	2	0	4	56	205	3.1
	100.0	73.9	1.5	0.8	0.8	0.0	1.5	21.5	78.5	
50~100名未満	1595	1276	20	11	4	2	14	268	1327	1.8
	100.0	80.0	1.3	0.7	0.3	0.1	0.9	16.8	83.2	
100~200名未満	1046	832	29	3	5	0	6	171	875	1.5
	100.0	79.5	2.8	0.3	0.5	0.0	0.6	16.3	83.7	
200~500名未満	602	511	16	3	1	2	2	67	535	1.3
	100.0	84.9	2.7	0.5	0.2	0.3	0.3	11.1	88.9	
500名以上	299	243	14	4	0	1	-	37	262	1.4
	100.0	81.3	4.7	1.3	0.0	0.3	-	12.4	87.6	
299名以下	3255	2600	57	19	12	4	26	537	2717	1.8
	100.0	79.9	1.8	0.6	0.4	0.1	0.8	16.5	83.5	
300名~999名以下	419	355	21	3	0	0	-	40	379	0.9
	100.0	84.7	5.0	0.7	0.0	0.0	-	9.5	90.5	
1000名以上	130	101	5	1	0	1	-	22	108	1.5
	100.0	77.7	3.8	1	0.0	0.8	-	16.9	83.1	
無回答	63	34	2	0	2	0	-	25	39	3.1
	100.0	54.0	3.2	0	3.2	0.0	-	39.7	61.9	
<b>60歳以上比率</b>										
10%未満	2121	1723	32	8	8	2	13	335	1786	1.4
	100.0	81.2	1.5	0.4	0.4	0.1	0.6	15.8	84.2	
10~30%未満	886	732	24	9	1	2	6	112	774	1.8
	100.0	82.6	2.7	1.0	0.1	0.2	0.7	12.6	87.4	
30~50%未満	139	107	6	2	2	0	-	22	117	1.9
	100.0	77.0	4.3	1.4	1.4	0	-	15.8	84.2	
50%以上	72	56	4	0	0	0	-	12	60	0.7
	100.0	77.8	5.6	0	0	0	-	16.7	83.3	
無回答	649	472	19	4	3	1	7	143	506	2.6
	100.0	72.7	2.9	0.6	0.5	0.2	1.1	22.0	78.0	
<b>労働組合の有無</b>										
ある	872	736	26	7	1	3	4	95	777	1.6
	100.0	84.4	3.0	0.8	0.1	0.3	0.5	10.9	89.1	
ない	2904	2301	57	16	10	2	22	496	2408	1.7
	100.0	79.2	2.0	0.6	0.3	0.1	0.8	17.1	82.9	
無回答	91	53	2	0	3	0	-	33	58	2.9
	100.0	58.2	2.2	0.0	3.3	0.0	-	36.3	63.7	

問10. 60代前半の継続雇用者の勤務状況(%)  
 c. 正社員以外でフルタイム勤務(クラス分け)

	調査数	0%未満	25%未満	未25%未満	未50%未満	未75%未満	100%未満	100%	無回答	調査回答を除く	平均
全 体	3867 100.0	1844 47.7	72 1.9	59 1.5	140 3.6	162 4.2	966 25.0	624 16.1	3243 83.9	37.5	
<b>業種</b>											
建設業	311 100.0	175 56.3	3 1.0	1 0.3	5 1.6	7 2.3	79 25.4	41 13.2	270 86.8	32.7	
一般機械器具製造業	119 100.0	58 48.7	4 3.4	4 3.4	3 2.5	2 1.7	35 29.4	13 10.9	106 89.1	38.0	
輸送用機械器具製造業	93 100.0	45 48.4	2 2.2	1 1.1	1 1.1	9 9.7	28 30.1	7 7.5	86 92.5	43.4	
精密機械器具製造業	65 100.0	31 47.7	3 4.6	1 1.5	4 6.2	2 3.1	14 21.5	10 15.4	55 84.6	34.4	
電気機械器具製造業	149 100.0	61 40.9	2 1	3 2.0	10 6.7	7 4.7	54 36.2	12 8.1	137 91.9	49.2	
左記以外の製造業	610 100.0	285 46.7	11 1.8	15 2.5	25 4.1	29 4.8	180 29.5	65 10.7	545 89.3	41.5	
電気・ガス・熱供給・水道業	15 100.0	10 66.7	-	-	0 0.0	1 6.7	4 26.7	-	15 100.0	32.0	
情報通信業	98 100.0	53 54.1	-	-	2 2.0	2 2.0	16 16.3	25 25.5	73 74.5	26.0	
運輸業	340 100.0	158 46.5	14 4.1	7 2.1	11 3.2	24 7.1	70 20.6	56 16.5	284 83.5	36.0	
卸売・小売業	744 100.0	350 47.0	10 1.3	9 1.2	28 3.8	31 4.2	204 27.4	112 15.1	632 84.9	39.5	
金融・保険業	40 100.0	15 37.5	1 2.5	-	2 5.0	2 5.0	15 37.5	6 15.0	34 85.0	51.2	
不動産業	31 100.0	14 45.2	-	-	1 3.2	2 6.5	9 29.0	5 16.1	26 83.9	42.4	
飲食業・宿泊業	150 100.0	66 44.0	3 2.0	5 3.3	3 2.0	4 2.7	21 14.0	48 32.0	102 68.0	27.6	
医療・福祉	74 100.0	41 55.4	1 1.4	1 1.4	1 1.3	3 4.1	-	11 14.9	57 77.0	23.4	
教育・学習支援業	62 100.0	36 58.1	2 3.2	-	1 1.6	2 3.2	8 12.9	13 21.0	49 79.0	21.5	
サービス業	631 100.0	301 47.7	12 1.9	8 1.3	38 6.0	20 3.2	129 20.4	123 19.5	508 80.5	34.0	
その他	245 100.0	117 47.8	1 0.4	2 0.8	4 1.6	11 4.5	69 28.2	41 16.7	204 83.3	40.0	
製造業	1036 100.0	480 46.3	22 2.1	24 2.3	43 4.2	49 4.7	311 30.0	107 10.3	929 89.7	42.0	
非製造業	2741 100.0	1336 48.7	47 1.7	33 1.2	97 3.5	106 3.9	635 23.2	487 17.8	2254 82.2	35.4	
無回答	90 100.0	28 31.1	3 3.3	2 2.2	-	7 7.8	20 22.2	30 33.3	60 66.7	45.2	
<b>企業規模別区分</b>											
1~50名未満	261 100.0	160 61.3	1 0.4	1 0.4	6 2.3	2 0.8	35 13.4	56 21.5	205 78.5	20.0	
50~100名未満	1595 100.0	846 53.0	20 1.3	19 1.2	37 2.3	36 2.3	369 23.1	268 16.8	1327 83.2	32.3	
100~200名未満	1046 100.0	487 46.6	28 2.7	16 1.5	39 3.7	39 3.7	267 25.5	170 16.3	876 83.7	38.0	
200~500名未満	602 100.0	229 38.0	9 1.5	12 2.0	34 5.6	44 7.3	206 34.2	68 11.3	534 88.7	50.4	
500名以上	299 100.0	102 34.1	13 4.3	11 3.7	20 6.7	38 12.7	78 26.1	37 12.4	262 87.6	48.8	
299名以下	3255 100.0	1617 49.7	56 1.7	46 1.4	101 3.1	104 3.2	795 24.4	536 16.5	2718 83.5	35.5	
300名~999名以下	419 100.0	173 41.3	7 1.7	6 1.4	25 6.0	39 9.3	128 30.5	41 9.8	378 90.2	47.5	
1000名以上	130 100.0	35 26.9	8 6.2	7 5.4	10 7.7	16 12.3	32 24.6	22 16.9	108 83.1	51.0	
無回答	63 100.0	19 30.2	1 1.6	-	4 6.3	3 4.8	11 17.5	25 39.7	39 61.9	40.7	
<b>60歳以上比率</b>											
10%未満	2121 100.0	1030 48.6	23 1.1	31 1.5	60 2.8	72 3.4	570 26.9	335 15.8	1786 84.2	37.9	
10~30%未満	886 100.0	422 47.6	18 2.0	18 2.0	37 4.2	44 5.0	235 26.5	112 12.6	774 87.4	39.2	
30~50%未満	139 100.0	71 51.1	12 8.6	1 0.7	8 5.8	7 5.0	18 12.9	22 15.8	117 84.2	27.0	
50%以上	72 100.0	35 48.6	4 5.6	1 1.4	4 5.6	3 4.2	13 18.1	12 16.7	60 83.3	31.9	
無回答	649 100.0	286 44.1	15 2.3	8 1.2	31 4.8	36 5.5	130 20.0	143 22.0	506 78.0	36.3	
<b>労働組合の有無</b>											
ある	872 100.0	339 38.9	31 3.6	13 1.5	41 4.7	67 7.7	286 32.8	95 10.9	777 89.1	48.5	
ない	2904 100.0	1472 50.7	38 1.3	44 1.5	97 3.3	93 3.2	664 22.9	496 17.1	2408 82.9	34.0	
無回答	91 100.0	33 36.3	3 3.3	2 2.2	2 2.2	2 2.2	16 17.6	33 36.3	58 63.7	34.6	

## 問10. 60代前半の継続雇用者の勤務状況(%)

d. 正社員以外でフルタイム以外の勤務(クラス分け)

	調査数	0%	25%未満	未25%未満	未50%未満	170%未満	100%	無回答	調査数	平均
全体	3867	2608	220	111	115	55	135	623	3244	9.6
	100.0	67.4	5.7	2.9	3.0	1.4	3.5	16.1	83.9	
<b>業種</b>										
建設業	311	246	6	5	4	3	6	41	270	4.8
	100.0	79.1	1.9	1.6	1.3	1.0	1.9	13.2	86.8	
一般機械器具製造業	119	91	3	3	6	3	-	13	106	6.8
	100.0	76.5	2.5	2.5	5.0	2.5	-	10.9	89.1	
輸送用機械器具製造業	93	69	12	-	3	1	1	7	86	5.3
	100.0	74.2	12.9	-	3.2	1.1	1.1	7.5	92.5	
精密機械器具製造業	65	38	5	2	3	2	5	10	55	17.8
	100.0	58.5	7.7	3.1	4.6	3.1	7.7	15.4	84.6	
電気機械器具製造業	149	108	8	9	5	1	6	12	137	10.2
	100.0	72.5	5.4	6.0	3.4	0.7	4.0	8.1	91.9	
左記以外の製造業	610	431	40	20	20	11	23	65	545	10.1
	100.0	70.7	6.6	3.3	3.3	1.8	3.8	10.7	89.3	
電気・ガス・熱供給・水道業	15	13	2	-	-	-	-	-	15	2.7
	100.0	86.7	13.3	-	-	-	-	-	100.0	
情報通信業	98	66	2	1	1	0	4	24	74	6.8
	100.0	67.3	2.0	1.0	1.0	0.0	4.1	24.5	75.5	
運輸業	340	208	36	17	9	5	9	56	284	10.5
	100.0	61.2	10.6	5.0	2.6	1.5	2.6	16.5	83.5	
卸売・小売業	744	510	43	17	23	7	31	113	631	9.6
	100.0	68.5	5.8	2.3	3.1	0.9	4.2	15.2	84.8	
金融・保険業	40	28	2	-	1	2	1	6	34	9.9
	100.0	70.0	3.2	-	2.5	5.0	2.5	15.0	85.0	
不動産業	31	21	1	1	2	-	1	5	26	9.4
	100.0	67.7	3.2	3.2	6.5	-	3.2	16.1	83.9	
飲食業・宿泊業	150	73	7	3	8	2	10	47	103	17.8
	100.0	48.7	4.7	2.0	5.3	1.3	6.7	31.3	68.7	
医療・福祉	74	46	1	4	2	2	2	17	57	10.5
	100.0	62.2	1.4	5.4	2.7	2.7	2.7	23.0	77.0	
教育・学習支援業	62	37	3	1	3	1	4	13	49	14.7
	100.0	59.7	4.8	1.6	4.8	1.6	6.5	21.0	79.0	
サービス業	631	406	28	23	20	13	18	123	508	10.0
	100.0	64.3	4.4	3.6	3.2	2.1	2.9	19.5	80.5	
その他	245	171	13	4	3	-	13	41	204	8.5
	100.0	69.8	5.3	1.6	1.2	-	5.3	16.7	83.3	
製造業	1036	737	68	34	37	18	35	107	929	9.8
	100.0	71.1	6.6	3.3	3.6	1.7	3.4	10.3	89.7	
非製造業	2741	1825	144	76	76	35	99	486	2255	9.5
	100.0	66.6	5.3	2.8	2.8	1.3	3.6	17.7	82.3	
無回答	90	46	8	1	2	2	1	30	60	8.8
	100.0	51.1	8.9	1.1	2.2	2.2	1.1	33.3	66.7	
<b>企業規模別区分</b>										
1~50名未満	261	180	3	6	6	1	9	56	205	7.5
	100.0	69.0	1.1	2.3	2.3	0.4	3.4	21.5	78.5	
50~100名未満	1595	1130	49	36	38	14	60	268	1327	8.3
	100.0	70.8	3.1	2.3	2.4	0.9	3.8	16.8	83.2	
100~200名未満	1046	705	63	25	31	22	30	170	876	9.4
	100.0	67.4	6.0	2.4	3.0	2.1	2.9	16.3	83.7	
200~500名未満	602	398	58	28	19	8	24	67	535	11.0
	100.0	66.1	9.6	4.7	3.2	1.3	4.0	11.1	88.9	
500名以上	299	167	44	14	18	10	9	37	262	14.6
	100.0	55.9	14.7	4.7	6.0	3.3	3.0	12.4	87.6	
299名以下	3255	2241	150	85	89	41	113	536	2718	9.0
	100.0	68.8	4.6	2.6	2.7	1.3	3.5	16.5	83.5	
300名~999名以下	419	282	48	17	13	5	14	40	379	9.9
	100.0	67.3	11.5	4.1	3.1	1.2	3.3	9.5	90.5	
1000名以上	130	58	19	7	10	9	5	22	108	21.3
	100.0	44.6	14.6	5.4	7.7	6.9	3.8	16.9	83.1	
無回答	63	27	3	2	3	-	3	25	39	14.5
	100.0	42.9	4.8	3.2	4.8	-	4.8	39.7	61.9	
<b>60歳以上比率</b>										
10%未満	2121	1487	85	51	52	23	88	335	1786	9.2
	100.0	70.1	4.0	2.4	2.5	1.1	4.1	15.8	84.2	
10~30%未満	886	612	62	29	33	12	27	111	775	9.5
	100.0	69.1	7.0	3.3	3.7	1.4	3.0	12.5	87.5	
30~50%未満	139	74	15	8	8	8	4	22	117	17.0
	100.0	53.2	10.8	5.8	5.8	5.8	2.9	15.8	84.2	
50%以上	72	42	8	5	1	3	1	12	60	11.9
	100.0	58.3	11.1	6.9	1.4	4.2	1.4	16.7	83.3	
無回答	649	393	50	18	21	9	15	143	506	9.1
	100.0	60.6	7.7	2.8	3.2	1.4	2.3	22.0	78.0	
<b>労働組合の有無</b>										
ある	872	571	87	32	31	23	33	95	777	11.8
	100.0	65.5	10.0	3.7	3.6	2.6	3.8	10.9	89.1	
ない	2904	1991	129	77	80	32	100	495	2409	8.9
	100.0	68.6	4.4	2.7	2.8	1.1	3.4	17.0	83.0	
無回答	91	46	4	2	4	-	2	33	58	9.6
	100.0	50.5	4.4	2.2	4.4	-	2.2	36.3	63.7	

問11-i. 60代前半の継続雇用者の賃金水準を決める際に考慮している点

①定年到達前の従業員（複数回答）

	調査数	状況 業 況 界 他 社 の	金務担 ・の当 相市す 場場る 賃職	準時6 の0 賃 蔵 金 到 水 達	給自 水 社 準 の 初 任	金域自 の社 最所 低在 賃地	給退 状職 況金 の受	況金在 の職 受老 給給 状付 況雇 年の用	受継高 給給年 状給総 況付雇 の用	その他	い業そ 員うは いたな 徒	無 回 答
全体	3867 100.0	1257 32.5	1258 32.5	857 22.2	454 11.7	217 5.6	46 1.2	124 3.2	139 3.6	257 6.6	241 6.2	990 25.6
<b>業種</b>												
建設業	311 100.0	123 39.5	124 39.9	71 22.8	33 10.6	13 4.2	6 1.9	12 3.9	12 3.9	14 4.5	16 5.1	67 21.5
一般機械器具製造業	119 100.0	33 27.7	38 31.9	36 30	18 15.1	7 5.9	-	6 5	7 5.9	11 9.2	3 2.5	24 20.2
輸送用機械器具製造業	93 100.0	35 37.6	33 35.5	20 22	23 24.7	10 10.8	2 2.2	2 2	4 4.3	8 8.6	5 5.4	17 18.3
精密機械器具製造業	65 100.0	19 29.2	23 35.4	14 22	10 15.4	4 6.2	-	4 6	2 3.1	4 6.2	2 3.1	13 20.0
電気機械器具製造業	149 100.0	56 37.6	58 39	33 22.1	27 18.1	16 10.7	1 0.7	8 5.4	4 2.7	7 4.7	5 3.4	30 20.1
左記以外の製造業	610 100.0	210 34.4	214 35.1	156 25.6	82 13.4	40 6.6	8 1.3	14 2.3	26 4.3	38 6.2	22 3.6	140 23.0
電気・ガス・熱供給・水道業	15 100.0	7 46.7	5 33	3 20	1 6.7	-	-	-	1 6.7	-	-	5 33.3
情報通信業	98 100.0	15 15.3	12 12	18 18.4	5 5.1	4 4.1	-	2 2.0	-	3 3.1	24 24.5	40 40.8
運輸業	340 100.0	130 38.2	106 31.2	73 21.5	38 11.2	23 6.8	5 1.5	13 3.8	12 3.5	26 7.6	9 2.6	73 21.5
卸売・小売業	744 100.0	267 35.9	259 34.8	144 19.4	80 10.8	31 4.2	10 1.3	24 3.2	33 4.4	49 6.6	58 7.8	182 24.5
金融・保険業	40 100.0	7 17.5	11 27.5	8 20	5 12.5	1 2.5	-	3 8	3 7.5	4 10.0	6 15.0	10 25.0
不動産業	31 100.0	6 19.4	9 29.0	4 12.9	3 9.7	1 3.2	-	-	-	3 9.7	2 6.5	12 38.7
飲食業・宿泊業	150 100.0	45 30.0	40 26.7	43 28.7	19 12.7	6 4.0	1 0.7	4 2.7	5 3.3	7 4.7	10 6.7	46 30.7
医療・福祉	74 100.0	25 33.8	24 32.4	19 26	6 8.1	3 4.1	-	3 4	1 1.4	8 10.8	1 1.4	19 25.7
教育・学習支援業	62 100.0	19 30.6	17 27.4	12 19	7 11.3	1 1.6	-	-	-	6 9.7	3 4.8	21 33.9
サービス業	631 100.0	169 26.8	187 29.6	137 21.7	53 8.4	40 6.3	8 1.3	19 3.0	15 2.4	43 6.8	63 10.0	181 28.7
その他	245 100.0	68 27.8	69 28.2	53 21.6	37 15.1	11 4.5	5 2.0	8 3.3	11 4.5	23 9.4	12 4.9	72 29.4
製造業	1036 100.0	353 34.1	366 35.3	259 25.0	160 15.4	77 7.4	11 1.1	34 3.3	43 4.2	68 6.6	37 3.6	224 21.6
非製造業	2741 100.0	881 32.1	863 31.5	585 21.3	287 10.5	134 4.9	35 1.3	88 3.2	93 3.4	186 6.8	204 7.4	728 26.6
無回答	90 100.0	23 25.6	29 32.2	13 14.4	7 7.8	6 6.7	-	2 2.2	3 3.3	3 3.3	-	38 42.2
<b>企業規模別区分</b>												
1～50名未満	261 100.0	80 30.7	84 32.2	54 20.7	20 7.7	18 6.9	3 1.1	10 3.8	8 3.1	8 3.1	24 9.2	76 29.1
50～100名未満	1595 100.0	510 32.0	528 33.1	377 23.6	172 10.8	91 5.7	19 1.2	49 3.1	58 3.6	106 6.6	103 6.5	383 24.0
100～200名未満	1046 100.0	337 32.2	338 32.3	222 21.2	130 12.4	54 5.2	8 0.8	34 3.3	40 3.8	62 5.9	59 5.6	277 26.5
200～500名未満	602 100.0	200 33.2	189 31.4	132 21.9	87 14.5	33 5.5	7 1.2	17 2.8	20 3.3	49 8.1	32 5.3	153 25.4
500名以上	299 100.0	114 38.1	101 33.8	64 21.4	39 13.0	15 5.0	8 2.7	12 4.0	11 3.7	30 10.0	18 6.0	75 25.1
299名以下	3254 100.0	1037 31.9	1063 32.7	726 22.3	373 11.5	183 5.6	34 1.0	104 3.2	120 3.7	210 6.5	206 6.3	823 25.3
300名～999名以下	419 100.0	147 35.1	133 31.7	101 24.1	57 13.6	20 4.8	6 1.4	15 3.6	15 3.6	30 7.2	22 5.3	104 24.8
1000名以上	130 100.0	57 43.8	44 33.8	22 17	18 13.8	8 6.2	5 3.8	3 2	2 1.5	15 11.5	8 6.2	37 28.5
無回答	64 100.0	16 25.0	18 28.1	8 13	6 9.4	6 9.4	1 1.6	2 3	2 3.1	2 3.1	5 7.8	26 40.6
<b>60歳以上比率</b>												
10%未満	2121 100.0	649 30.6	676 31.9	442 20.8	225 10.6	109 5.1	21 1.0	62 2.9	66 3.1	126 5.9	165 7.8	580 27.3
10～30%未満	886 100.0	318 35.9	320 36.1	220 24.8	130 14.7	51 5.8	14 1.6	39 4.4	49 5.5	67 7.6	16 1.8	188 21.2
30～50%未満	139 100.0	48 34.5	50 36.0	34 24.5	18 12.9	19 13.7	3 2.2	5 3.6	5 3.6	19 13.7	1 0.7	29 20.9
50%以上	72 100.0	28 38.9	19 26.4	22 30.6	9 12.5	7 9.7	-	1 1.4	2 2.8	4 5.6	2 2.8	17 23.6
無回答	649 100.0	214 33.0	193 29.7	139 21.4	72 11.1	31 4.8	8 1.2	17 2.6	17 2.6	41 6.3	57 8.8	176 27.1
<b>労働組合の有無</b>												
ある	872 100.0	314 36.0	260 29.8	160 18.3	115 13.2	48 5.5	14 1.6	32 3.7	35 4.0	87 10.0	46 5.3	221 25.3
ない	2904 100.0	918 31.6	977 33.6	686 23.6	333 11.5	165 5.7	32 1.1	91 3.1	102 3.5	166 5.7	185 6.4	735 25.3
無回答	91 100.0	25 27.5	21 23.1	11 12.1	6 6.6	4 4.4	-	1 1.1	2 2.2	4 4.4	10 11.0	34 37.4

問11-i. 60代前半の継続雇用者の賃金水準を決める際に考慮している点  
 ②定年到達後の継続雇用制度によって雇用されている従業員（複数回答）

	調査数	就業状況 他社の	金務担 ・の当 相市す 場場る 賃職	準時6 の0 賃職 金到 水達	給自 水社 準の 初任	金域自 の社 最所 低在 賃地	給退 状職 況金 の受	況金在 の職 受老 給給 状付 年雇 の用	受継高 給給年 状給年 況付雇 の用	その他	い業そ 員うは はいた いな徒	無 回 答
全体	3867 100.0	729 18.9	841 21.7	1589 41.1	269 7.0	242 6.3	91 2.4	857 22.2	967 25.0	329 8.5	219 5.7	661 17.1
<b>業種</b>												
建設業	311 100.0	69 22.2	86 27.7	145 46.6	15 4.8	12 3.9	14 4.5	85 27.3	101 32.5	27 8.7	14 4.5	36 11.6
一般機械器具製造業	119 100.0	12 10.1	21 17.6	65 55	14 11.8	10 8.4	4 3.4	39 33	43 36.1	14 11.8	4 3.4	11 9.2
輸送用機械器具製造業	93 100.0	15 16.1	11 11.8	53 57	11 11.8	11 11.8	5 5.4	25 27	33 35.5	12 12.9	2 2.2	5 5.4
精密機械器具製造業	65 100.0	13 20.0	9 13.8	34 52	5 7.7	7 10.8	5 7.7	18 28	15 23.1	5 7.7	5 7.7	6 9.2
電気機械器具製造業	149 100.0	33 22.1	43 29	71 47.7	12 8.1	25 16.8	3 2.0	38 25.5	35 23.5	8 5.4	5 3.4	15 10.1
左記以外の製造業	610 100.0	113 18.5	140 23.0	294 48.2	46 7.5	48 7.9	12 2.0	175 28.7	188 30.8	45 7.4	16 2.6	73 12.0
電気・ガス・熱供給・水道業	15 100.0	5 33.3	3 20	8 53	1 6.7	-	-	5 33	3 20.0	1 6.7	-	3 20.0
情報通信業	98 100.0	9 9.2	7 7	30 30.6	3 3.1	1 1.0	-	7 7.1	10 10.2	4 4.1	26 26.5	32 32.7
運輸業	340 100.0	81 23.8	83 24.4	119 35.0	34 10.0	29 8.5	6 1.8	76 22.4	89 26.2	35 10.3	7 2.1	43 12.6
卸売・小売業	744 100.0	148 19.9	177 23.8	321 43.1	39 5.2	36 4.8	20 2.7	179 24.1	214 28.8	71 9.5	37 5.0	124 16.7
金融・保険業	40 100.0	10 25.0	12 30.0	16 40	3 7.5	1 2.5	-	10 25	10 25.0	3 7.5	6 15.0	3 7.5
不動産業	31 100.0	2 6.5	4 12.9	12 38.7	1 3.2	1 3.2	-	4 12.9	6 19.4	6 19.4	2 6.5	8 25.8
飲食業・宿泊業	150 100.0	27 18.0	28 18.7	42 28.0	13 8.7	6 4.0	1 0.7	25 16.7	28 18.7	13 8.7	11 7.3	41 27.3
医療・福祉	74 100.0	11 14.9	16 21.6	30 41	8 10.8	3 4.1	1 1.4	6 8	8 10.8	6 8.1	4 5.4	18 24.3
教育・学習支援業	62 100.0	14 22.6	9 14.5	11 18	7 11.3	-	1 1.6	6 10	8 12.9	12 19.4	5 8.1	13 21.0
サービス業	631 100.0	107 17.0	137 21.7	218 34.5	32 5.1	39 6.2	12 1.9	105 16.6	110 17.4	34 5.4	59 9.4	149 23.6
その他	245 100.0	50 20.4	41 16.7	92 37.6	22 9.0	9 3.7	6 2.4	36 14.7	46 18.8	26 10.6	14 5.7	49 20.0
製造業	1036 100.0	186 18.0	224 21.6	517 49.9	88 8.5	101 9.7	29 2.8	295 28.5	314 30.3	84 8.1	32 3.1	110 10.6
非製造業	2741 100.0	533 19.4	603 22.0	1044 38.1	178 6.5	137 5.0	61 2.2	544 19.8	633 23.1	238 8.7	185 6.7	519 18.9
無回答	90 100.0	10 11.1	14 15.6	28 31.1	3 3.3	4 4.4	1 1.1	18 20.0	20 22.2	7 7.8	2 2.2	32 35.6
<b>企業規模別区分</b>												
1～50名未満	261 100.0	42 16.1	56 21.5	84 32.2	12 4.6	14 5.4	8 3.1	33 12.6	46 17.6	11 4.2	29 11.1	61 23.4
50～100名未満	1595 100.0	301 18.9	322 20.2	653 40.9	93 5.8	92 5.8	42 2.6	346 21.7	399 25.0	119 7.5	99 6.2	286 17.9
100～200名未満	1046 100.0	197 18.8	245 23.4	435 41.6	77 7.4	59 5.6	19 1.8	225 21.5	247 23.6	96 9.2	57 5.4	182 17.4
200～500名未満	602 100.0	98 16.3	127 21.1	270 44.9	58 9.6	41 6.8	11 1.8	149 24.8	162 26.9	65 10.8	24 4.0	82 13.6
500名以上	299 100.0	84 28.1	83 27.8	130 43.5	28 9.4	30 10.0	10 3.3	88 29.4	99 33.1	36 12.0	7 2.3	29 9.7
299名以下	3254 100.0	605 18.6	697 21.4	1332 40.9	212 6.5	189 5.8	74 2.3	698 21.5	788 24.2	268 8.2	197 6.1	572 17.6
300名～999名以下	419 100.0	75 17.9	92 22.0	184 43.9	39 9.3	28 6.7	9 2.1	96 22.9	115 27.4	40 9.5	19 4.5	57 13.6
1000名以上	130 100.0	42 32.3	44 33.8	56 43	17 13.1	19 14.6	7 5.4	47 36	50 38.5	19 14.6	-	11 8.5
無回答	64 100.0	7 10.9	8 12.5	17 27	1 1.6	6 9.4	1 1.6	16 25	14 21.9	2 3.1	3 4.7	21 32.8
<b>60歳以上比率</b>												
10%未満	2121 100.0	356 16.8	427 20.1	854 40.3	130 6.1	115 5.4	49 2.3	461 21.7	529 24.9	151 7.1	173 8.2	386 18.2
10～30%未満	886 100.0	199 22.5	218 24.6	418 47.2	72 8.1	59 6.7	26 2.9	215 24.3	249 28.1	104 11.7	7 0.8	98 11.1
30～50%未満	139 100.0	38 27.3	37 26.6	48 34.5	12 8.6	18 12.9	2 1.4	22 15.8	27 19.4	17 12.2	2 1.4	25 18.0
50%以上	72 100.0	23 31.9	21 29.2	19 26.4	10 13.9	10 13.9	-	14 19.4	16 22.2	5 6.9	-	12 16.7
無回答	649 100.0	113 17.4	138 21.3	250 38.5	45 6.9	40 6.2	14 2.2	145 22.3	146 22.5	52 8.0	37 5.7	140 21.6
<b>労働組合の有無</b>												
ある	872 100.0	210 24.1	196 22.5	346 39.7	96 11.0	73 8.4	27 3.1	261 29.9	291 33.4	114 13.1	21 2.4	90 10.3
ない	2904 100.0	510 17.6	632 21.8	1223 42.1	171 5.9	164 5.6	64 2.2	584 20.1	661 22.8	206 7.1	190 6.5	542 18.7
無回答	91 100.0	9 9.9	13 14.3	20 22.0	2 2.2	5 5.5	-	12 13.2	15 16.5	9 9.9	8 8.8	29 31.9



問11-ii. 60代前半の継続雇用者の賃金水準決定の際最も重視している点  
 ①定年到達前の従業員(問11-i①で「業界他社の状況」～「その他」のいずれかに回答した企業)

	調査数	状況 業 界 他 社 の	金務担 ・の当 相市す 場場 る賃 職	準時6 の0 の賃 蔵金 到水 達	給自 水社 準の 初任	金域自 の社 最所 低在 賃地	給退 状職 況金 の受	況金在 の職 受老 給給 状付 況雇 年の 用	受継高 給給年 状給付 況雇の 用	そ の 他	い業そ 員うは はいた いな徒	無 回 答
全 体	2636 100.0	599 22.7	790 30.0	541 20.5	203 7.7	36 1.4	5 0.2	22 0.8	15 0.6	228 8.6	1 0.0	196 7.4
<b>業種</b>												
建設業	228 100.0	53 23.2	80 35.1	43 18.9	14 6.1	2 0.9	1 0.4	2 0.9	- -	14 6.1	- -	19 8.3
一般機械器具製造業	92 100.0	18 19.6	24 26.1	25 27	9 9.8	1 1.1	- -	1 1	1 1.1	11 12.0	- -	2 2.2
輸送用機械器具製造業	71 100.0	16 22.5	17 23.9	12 17	7 9.9	4 5.6	- -	1 1	- -	6 8.5	- -	8 11.3
精密機械器具製造業	50 100.0	11 22.0	16 32.0	9 18	6 12.0	1 2.0	- -	1 2	1 2.0	4 8.0	- -	1 2.0
電気機械器具製造業	114 100.0	21 18.4	39 34	23 20.2	11 9.6	2 1.8	- -	2 1.8	- -	7 6.1	- -	9 7.9
左記以外の製造業	448 100.0	113 25.2	130 29.0	93 20.8	33 7.4	6 1.3	- -	4 0.9	2 0.4	33 7.4	1 0.2	33 7.4
電気・ガス・熱供給・水道業	10 100.0	3 30.0	4 40	2 20	- -	- -	- -	- -	- -	- -	- -	1 10.0
情報通信業	34 100.0	8 23.5	8 24	12 35.3	2 5.9	1 2.9	- -	- -	- -	1 2.9	- -	2 5.9
運輸業	258 100.0	72 27.9	63 24.4	48 18.6	23 8.9	5 1.9	1 0.4	3 1.2	2 0.8	25 9.7	- -	16 6.2
卸売・小売業	504 100.0	118 23.4	166 32.9	85 16.9	37 7.3	3 0.6	1 0.2	1 0.2	6 1.2	44 8.7	- -	43 8.5
金融・保険業	24 100.0	5 20.8	5 20.8	6 25	2 8.3	- -	- -	- -	1 4.2	4 16.7	- -	1 4.2
不動産業	17 100.0	- -	8 47.1	4 23.5	2 11.8	- -	- -	- -	- -	3 17.6	- -	- -
飲食業・宿泊業	94 100.0	17 18.1	28 29.8	23 24.5	8 8.5	1 1.1	- -	- -	1 1.1	7 7.4	- -	9 9.6
医療・福祉	54 100.0	11 20.4	15 27.8	15 28	1 1.9	- -	- -	- -	- -	5 9.3	- -	7 13.0
教育・学習支援業	38 100.0	10 26.3	10 26.3	7 18	5 13.2	- -	- -	- -	- -	6 15.8	- -	- -
サービス業	387 100.0	76 19.6	120 31.0	95 24.5	22 5.7	9 2.3	1 0.3	4 1.0	- -	35 9.0	- -	25 6.5
その他	161 100.0	36 22.4	39 24.2	29 18.0	16 9.9	- -	1 0.6	3 1.9	1 0.6	21 13.0	- -	15 9.3
製造業	775 100.0	179 23.1	226 29.2	162 20.9	66 8.5	14 1.8	- -	9 1.2	4 0.5	61 7.9	1 0.1	53 6.8
非製造業	1809 100.0	409 22.6	546 30.2	369 20.4	132 7.3	21 1.2	5 0.3	13 0.7	11 0.6	165 9.1	- -	138 7.6
無回答	52 100.0	11 21.2	18 34.6	10 19.2	5 9.6	1 1.9	- -	- -	- -	2 3.8	- -	5 9.6
<b>企業規模別区分</b>												
1～50名未満	161 100.0	39 24.2	58 36.0	31 19.3	6 3.7	4 2.5	- -	1 0.6	- -	7 4.3	- -	15 9.3
50～100名未満	1109 100.0	242 21.8	344 31.0	238 21.5	78 7.0	15 1.4	1 0.1	8 0.7	3 0.3	97 8.7	- -	83 7.5
100～200名未満	710 100.0	150 21.1	223 31.4	150 21.1	61 8.6	8 1.1	1 0.1	9 1.3	5 0.7	55 7.7	- -	48 6.8
200～500名未満	417 100.0	102 24.5	100 24.0	80 19.2	42 10.1	7 1.7	1 0.2	4 1.0	5 1.2	41 9.8	1 0.2	34 8.2
500名以上	206 100.0	58 28.2	53 25.7	36 17.5	14 6.8	1 0.5	2 1.0	- -	2 1.0	27 13.1	- -	13 6.3
299名以下	2225 100.0	489 22.0	683 30.7	466 20.9	167 7.5	31 1.4	3 0.1	21 0.9	10 0.4	187 8.4	1 0.0	167 7.5
300名～999名以下	293 100.0	73 24.9	74 25.3	57 19.5	28 9.6	3 1.0	1 0.3	1 0.3	5 1.7	27 9.2	- -	24 8.2
1000名以上	85 100.0	29 34.1	21 24.7	12 14	6 7.1	1 1.2	1 1.2	- -	- -	13 15.3	- -	2 2.4
無回答	33 100.0	8 24.2	12 36.4	6 18	2 6.1	1 3.0	- -	- -	- -	1 3.0	- -	3 9.1
<b>60歳以上比率</b>												
10%未満	1376 100.0	321 23.3	428 31.1	281 20.4	99 7.2	15 1.1	2 0.1	11 0.8	8 0.6	116 8.4	- -	95 6.9
10～30%未満	682 100.0	146 21.4	202 29.6	135 19.8	60 8.8	11 1.6	- -	8 1.2	6 0.9	60 8.8	1 0.1	53 7.8
30～50%未満	109 100.0	18 16.5	31 28.4	19 17.4	8 7.3	3 2.8	- -	2 1.8	- -	18 16.5	- -	10 9.2
50%以上	53 100.0	16 30.2	11 20.8	15 28.3	4 7.5	2 3.8	- -	- -	- -	3 5.7	- -	2 3.8
無回答	416 100.0	98 23.6	118 28.4	91 21.9	32 7.7	5 1.2	3 0.7	1 0.2	1 0.2	31 7.5	- -	36 8.7
<b>労働組合の有無</b>												
ある	605 100.0	176 29.1	134 22.1	95 15.7	55 9.1	8 1.3	3 0.5	13 2.1	4 0.7	79 13.1	- -	38 6.3
ない	1984 100.0	412 20.8	639 32.2	438 22.1	144 7.3	27 1.4	2 0.1	9 0.5	11 0.6	145 7.3	1 0.1	156 7.9
無回答	47 100.0	11 23.4	17 36.2	8 17.0	4 8.5	1 2.1	- -	- -	- -	4 8.5	- -	2 4.3

問11-i. 60代前半の継続雇用者の賃金水準決定の際最も重視している点

②定年到達後の継続雇用制度によって雇用されている従業員(問11-i ②)で「業界他社の状況」～「その他」のいずれかに回答した企業)

	調査数	状況 業界 他社 の	金務担 ・の当 相市す 場場 る賃 職	準時6 の0 賃職 金到 水達	給自 水社 準の 初任	金域自 の社 最所 低在 賃地	給退 状職 況金 の受	況金在 の職 受老 給給 状付 況雇 用の	受継高 給給年 状給総 況付雇 用の	そ の 他	い業そ 員う はは いた な徒	無 回 答
全 体	2987 100.0	246 8.2	449 15.0	1113 37.3	109 3.6	59 2.0	11 0.4	259 8.7	201 6.7	274 9.2	2 0.1	264 8.8
<b>業種</b>												
建設業	261 100.0	20 7.7	45 17.2	99 37.9	6 2.3	4 1.5	-	30 11.5	16 6.1	20 7.7	-	21 8.0
一般機械器具製造業	104 100.0	2 1.9	10 9.6	48 46	5 4.8	-	-	11 11	9 8.7	12 11.5	-	7 6.7
輸送用機械器具製造業	86 100.0	5 5.8	7 8.1	41 48	4 4.7	1 1.2	-	7 8	8 9.3	7 8.1	-	6 7.0
精密機械器具製造業	54 100.0	4 7.4	4 7.4	25 46	3 5.6	1 1.9	-	4 7	5 9.3	4 7.4	-	4 7.4
電気機械器具製造業	129 100.0	10 7.8	24 19	54 41.9	2 1.6	6 4.7	-	13 10.1	7 5.4	7 5.4	-	6 4.7
左記以外の製造業	521 100.0	40 7.7	70 13.4	212 40.7	13 2.5	14 2.7	1 0.2	52 10.0	34 6.5	41 7.9	-	44 8.4
電気・ガス・熱供給・水道業	12 100.0	1 8.3	-	7 58	1 8.3	-	-	1 8	-	1 8.3	-	1 8.3
情報通信業	40 100.0	4 10.0	5 13	21 52.5	1 2.5	-	-	2 5.0	2 5.0	3 7.5	-	2 5.0
運輸業	290 100.0	33 11.4	41 14.1	86 29.7	19 6.6	10 3.4	3 1.0	23 7.9	16 5.5	32 11.0	-	27 9.3
卸売・小売業	583 100.0	46 7.9	88 15.1	200 34.3	15 2.6	6 1.0	2 0.3	57 9.8	44 7.5	62 10.6	1 0.2	62 10.6
金融・保険業	31 100.0	2 6.5	5 16.1	9 29	3 9.7	-	-	2 7	2 6.5	3 9.7	-	5 16.1
不動産業	21 100.0	1 4.8	2 9.5	9 42.9	-	1 4.8	-	1 4.8	-	5 23.8	-	2 9.5
飲食業・宿泊業	98 100.0	7 7.1	18 18.4	27 27.6	8 8.2	2 2.0	-	9 9.2	9 9.2	9 9.2	-	9 9.2
医療・福祉	52 100.0	2 3.8	11 21.2	21 40	4 7.7	1 1.9	-	2 4	1 1.9	5 9.6	-	5 9.6
教育・学習支援業	44 100.0	7 15.9	6 13.6	9 21	4 9.1	-	1 2.3	3 7	3 6.8	11 25.0	-	-
サービス業	423 100.0	37 8.7	78 18.4	162 38.3	12 2.8	12 2.8	3 0.7	22 5.2	31 7.3	28 6.6	-	38 9.0
その他	182 100.0	22 12.1	28 15.4	63 34.6	7 3.8	1 0.5	1 0.5	15 8.2	8 4.4	21 11.5	1 0.5	15 8.2
製造業	894 100.0	61 6.8	115 12.9	380 42.5	27 3.0	22 2.5	1 0.1	87 9.7	63 7.0	71 7.9	-	67 7.5
非製造業	2037 100.0	182 8.9	327 16.1	713 35.0	80 3.9	37 1.8	10 0.5	167 8.2	132 6.5	200 9.8	2 0.1	187 9.2
無回答	56 100.0	3 5.4	7 12.5	20 35.7	2 3.6	-	-	5 8.9	6 10.7	3 5.4	-	10 17.9
<b>企業規模別区分</b>												
1～50名未満	171 100.0	16 9.4	41 24.0	59 34.5	4 2.3	9 5.3	-	6 3.5	10 5.8	10 5.8	-	16 9.4
50～100名未満	1210 100.0	108 8.9	164 13.6	454 37.5	38 3.1	24 2.0	6 0.5	117 9.7	93 7.7	100 8.3	1 0.1	105 8.7
100～200名未満	807 100.0	56 6.9	132 16.4	305 37.8	36 4.5	14 1.7	2 0.2	59 7.3	51 6.3	81 10.0	-	71 8.8
200～500名未満	496 100.0	37 7.5	69 13.9	192 38.7	23 4.6	7 1.4	2 0.4	45 9.1	26 5.2	50 10.1	1 0.2	44 8.9
500名以上	263 100.0	26 9.9	37 14.1	90 34.2	8 3.0	3 1.1	1 0.4	26 9.9	18 6.8	32 12.2	-	22 8.4
299名以下	2485 100.0	205 8.2	372 15.0	930 37.4	87 3.5	51 2.1	9 0.4	213 8.6	169 6.8	223 9.0	1 0.0	225 9.1
300名～999名以下	343 100.0	24 7.0	53 15.5	141 41.1	16 4.7	4 1.2	1 0.3	25 7.3	21 6.1	32 9.3	1 0.3	25 7.3
1000名以上	119 100.0	14 11.8	18 15.1	29 24	6 5.0	2 1.7	1 0.8	15 13	8 6.7	18 15.1	-	8 6.7
無回答	40 100.0	3 7.5	6 15.0	13 33	-	2 5.0	-	6 15	3 7.5	1 2.5	-	6 15.0
<b>60歳以上比率</b>												
10%未満	1562 100.0	124 7.9	234 15.0	608 38.9	51 3.3	23 1.5	4 0.3	138 8.8	120 7.7	127 8.1	1 0.1	132 8.5
10～30%未満	781 100.0	66 8.5	110 14.1	289 37.0	29 3.7	14 1.8	4 0.5	75 9.6	46 5.9	90 11.5	-	58 7.4
30～50%未満	112 100.0	7 6.3	20 17.9	31 27.7	7 6.3	7 8.0	-	5 4.5	6 5.4	12 10.7	-	15 13.4
50%以上	60 100.0	12 20.0	10 16.7	16 26.7	5 8.3	3 5.0	-	2 3.3	3 5.0	5 8.3	-	4 6.7
無回答	472 100.0	37 7.8	75 15.9	169 35.8	17 3.6	10 2.1	3 0.6	39 8.3	26 5.5	40 8.5	1 0.2	55 11.7
<b>労働組合の有無</b>												
ある	761 100.0	78 10.2	100 13.1	232 30.5	43 5.7	12 1.6	6 0.8	79 10.4	45 5.9	98 12.9	-	68 8.9
ない	2172 100.0	163 7.5	337 15.5	869 40.0	66 3.0	45 2.1	5 0.2	176 8.1	149 6.9	168 7.7	2 0.1	192 8.8
無回答	54 100.0	5 9.3	12 22.2	12 22.2	-	2 3.7	-	4 7.4	7 13.0	8 14.8	-	4 7.4

問12. 60代前半・フルタイム勤務の継続雇用者の処遇について  
問12(1)60代前半、継続雇用者の中でも最も多い従業員

	調査数	含むのが一定従業員も業員企業業度	の定年制に達する従業員	定年制に達する従業員に継続雇用されている従業員	後年度に継続雇用されている従業員	60代前半のフルタイム勤務の従業員	無回答
全体	3867 100.0	632 16.3	2219 57.4	580 15.0	436 11.3		
<b>業種</b>							
建設業	311 100.0	64 20.6	196 63.0	28 9.0	23 7.4		
一般機械器具製造業	119 100.0	17 14.3	83 69.7	10 8	9 7.6		
輸送用機械器具製造業	93 100.0	16 17.2	67 72.0	6 7	4 4.3		
精密機械器具製造業	65 100.0	9 13.8	43 66.2	7 11	6 9.2		
電気機械器具製造業	149 100.0	21 14.1	103 69	16 10.7	9 6.0		
左記以外の製造業	610 100.0	87 14.3	412 67.5	67 11.0	44 7.2		
電気・ガス・熱供給・水道業	15 100.0	4 26.7	9 60	2 13	- -		
情報通信業	98 100.0	6 6.1	23 24	42 42.9	27 27.6		
運輸業	340 100.0	85 25.0	194 57.1	18 5.3	43 12.6		
卸売・小売業	744 100.0	103 13.8	440 59.1	126 16.9	75 10.1		
金融・保険業	40 100.0	5 12.5	23 57.5	10 25	2 5.0		
不動産業	31 100.0	3 9.7	16 51.6	6 19.4	6 19.4		
飲食業・宿泊業	150 100.0	35 23.3	57 38.0	33 22.0	25 16.7		
医療・福祉	74 100.0	10 13.5	43 58.1	13 18	8 10.8		
教育・学習支援業	62 100.0	23 37.1	20 32.3	9 15	10 16.1		
サービス業	631 100.0	105 16.6	304 48.2	131 20.8	91 14.4		
その他	245 100.0	26 10.6	143 58.4	49 20.0	27 11.0		
製造業	1036 100.0	150 14.5	708 68.3	106 10.2	72 6.9		
非製造業	2741 100.0	469 17.1	1468 53.6	467 17.0	337 12.3		
無回答	90 100.0	13 14.4	43 47.8	7 7.8	27 30.0		
<b>企業規模別区分</b>							
1～50名未満	261 100.0	51 19.5	113 43.3	56 21.5	41 15.7		
50～100名未満	1595 100.0	290 18.2	850 53.3	261 16.4	194 12.2		
100～200名未満	1046 100.0	163 15.6	613 58.6	152 14.5	118 11.3		
200～500名未満	602 100.0	75 12.5	411 68.3	73 12.1	43 7.1		
500名以上	299 100.0	46 15.4	204 68.2	30 10.0	19 6.4		
299名以下	3254 100.0	552 17.0	1821 56.0	502 15.4	379 11.6		
300名～999名以下	419 100.0	54 12.9	278 66.3	63 15.0	24 5.7		
1000名以上	130 100.0	19 14.6	92 70.8	7 5	12 9.2		
無回答	64 100.0	7 10.9	28 43.8	8 13	21 32.8		
<b>60歳以上比率</b>							
10%未満	2121 100.0	234 11.0	1198 56.5	435 20.5	254 12.0		
10～30%未満	886 100.0	216 24.4	559 63.1	51 5.8	60 6.8		
30～50%未満	139 100.0	37 26.6	77 55.4	13 9.4	12 8.6		
50%以上	72 100.0	25 34.7	33 45.8	6 8.3	8 11.1		
無回答	649 100.0	120 18.5	352 54.2	75 11.6	102 15.7		
<b>労働組合の有無</b>							
ある	872 100.0	121 13.9	606 69.5	74 8.5	71 8.1		
ない	2904 100.0	499 17.2	1578 54.3	491 16.9	336 11.6		
無回答	91 100.0	12 13.2	35 38.5	15 16.5	29 31.9		







問12(3)最も多い60代前半・フルタイム勤務の継続雇用者の平均的な年取(クラス分け) (60代前半・フルタイム勤務の継続雇用者がいる企業)

	調査数	21 00 00 万 未 満	32 00 00 万 未 満	43 00 00 万 未 満	54 00 00 万 未 満	65 00 00 万 未 満	76 00 00 万 未 満	上7 0 0 万 円 以 上	無 回 答	調 査 回 答 を 除 く	平 均
全 体	2851 100.0	43 1.5	318 11.2	820 28.8	558 19.6	259 9.1	107 3.8	82 2.9	664 23.3	2187 76.7	414.4
<b>業種</b>											
建設業	260 100.0	-	11 4.2	82 31.5	67 25.8	34 13.1	15 5.8	6 2.3	45 17.3	215 82.7	440.5
一般機械器具製造業	100 100.0	1 1.0	9 9.0	27 27.0	26 26.0	8 8.0	-	2 2.0	27 27.0	73 73.0	388.5
輸送用機械器具製造業	83 100.0	1 1.2	5 6.0	29 34.9	16 19.3	7 8.4	4 4.8	1 1.2	20 24.1	63 75.9	381.5
精密機械器具製造業	52 100.0	-	6 11.5	15 28.8	6 11.5	7 13.5	-	3 5.8	15 28.8	37 71.2	394.8
電気機械器具製造業	124 100.0	5 4.0	16 12.9	36 29.0	27 21.8	12 9.7	5 4.0	2 2	21 16.9	103 83.1	411.9
左記以外の製造業	499 100.0	12 2.4	61 12.2	148 29.7	92 18.4	39 7.8	9 1.8	7 1.4	131 26.3	368 73.7	390.7
電気・ガス・熱供給・水道業	13 100.0	-	-	2 15.4	5 38.5	1 7.7	3 23.1	-	2 15.4	11 84.6	474.8
情報通信業	29 100.0	1 3.4	-	4 13.8	2 6.9	3 10.3	5 17.2	4 13.8	10 34.5	19 65.5	530.1
運輸業	279 100.0	2 0.7	40 14.3	96 34.4	50 17.9	21 7.5	4 1.4	4 1.4	62 22.2	217 77.8	406.4
卸売・小売業	543 100.0	3 0.6	53 9.8	179 33.0	110 20.3	47 8.7	26 4.8	11 2.0	114 21.0	429 79.0	406.4
金融・保険業	28 100.0	-	1 3.6	4 14.3	11 39.3	4 14.3	2 7.1	1 3.6	5 17.9	23 82.1	456.5
不動産業	19 100.0	-	3 15.8	2 10.5	8 42.1	1 5.3	5 26.3	-	-	19 100.0	450.6
飲食業・宿泊業	92 100.0	4 4.3	28 30.4	23 25.0	11 12.0	3 3.3	2 2.2	-	21 22.8	71 77.2	315.8
医療・福祉	53 100.0	2 3.8	9 17.0	12 22.6	7 13.2	5 9.4	1 1.9	2 3.8	15 28.3	38 71.7	375.4
教育・学習支援業	43 100.0	-	1 2.3	3 7.0	1 2.3	6 14.0	6 14.0	15 34.9	11 25.6	32 74.4	717.2
サービス業	409 100.0	9 2.2	53 13.0	102 24.9	77 18.8	42 10.3	13 3.2	14 3.4	99 24.2	310 75.8	413.0
その他	169 100.0	3 1.8	15 8.9	43 25.4	35 20.7	13 7.7	6 3.6	8 4.7	46 27.2	123 72.8	460.5
製造業	858 100.0	19 2.2	97 11.3	255 29.7	167 19.5	73 8.5	18 2.1	15 1.7	214 24.9	644 75.1	393.2
非製造業	1937 100.0	24 1.2	214 11.0	552 28.5	384 19.8	180 9.3	88 4.5	65 3.4	430 22.2	1507 77.8	422.0
無回答	56 100.0	-	7 12.5	13 23.2	7 12.5	6 10.7	1 1.8	2 3.6	20 35.7	36 64.3	476.8
<b>企業規模別区分</b>											
1～50名未満	164 100.0	2 1.2	26 15.9	39 23.8	29 17.7	18 11.0	10 6.1	7 4.3	33 20.1	131 79.9	453.6
50～100名未満	1140 100.0	15 1.3	127 11.1	347 30.4	223 19.6	109 9.6	46 4.0	33 2.9	240 21.1	900 78.9	408.8
100～200名未満	776 100.0	12 1.5	90 11.6	232 29.9	153 19.7	68 8.8	27 3.5	19 2.4	175 22.6	601 77.4	417.0
200～500名未満	486 100.0	11 2.3	55 11.3	135 27.8	98 20.2	37 7.6	12 2.5	15 3.1	123 25.3	363 74.7	404.7
500名以上	250 100.0	1 0.4	18 7.2	60 24.0	53 21.2	26 10.4	12 4.8	8 3.2	72 28.8	178 71.2	432.7
299名以下	2373 100.0	35 1.5	268 11.3	714 30.1	457 19.3	215 9.1	89 3.8	70 2.9	525 22.1	1848 77.9	415.7
300名～999名以下	332 100.0	6 1.8	46 13.9	69 20.8	72 21.7	32 9.6	14 4.2	8 2.4	85 25.6	247 74.4	403.7
1000名以上	111 100.0	-	2 1.8	30 27.0	27 24.3	11 9.9	4 3.6	4 3.6	33 29.7	78 70.3	434.8
無回答	35 100.0	2 5.7	2 5.7	7 20.0	2 5.7	1 2.9	-	-	21 60.0	14 40.0	317.4
<b>60歳以上比率</b>											
10%未満	1432 100.0	18 1.3	137 9.6	446 31.1	313 21.9	123 8.6	64 4.5	42 2.9	289 20.2	1143 79.8	411.5
10～30%未満	775 100.0	12 1.5	95 12.3	222 28.6	148 19.1	84 10.8	31 4.0	23 3.0	160 20.6	615 79.4	426.8
30～50%未満	114 100.0	3 2.6	18 15.8	28 24.6	18 15.8	13 11.4	4 3.5	3 2.6	27 23.7	87 76.3	425.1
50%以上	58 100.0	5 8.6	10 17.2	16 27.6	11 19.0	4 6.9	1 1.7	1 1.7	10 17.2	48 82.8	421.7
無回答	472 100.0	5 1.1	58 12.3	108 22.9	68 14.4	35 7.4	7 1.5	13 2.8	178 37.7	294 62.3	395.2
<b>労働組合の有無</b>											
ある	727 100.0	6 0.8	76 10.5	202 27.8	159 21.9	61 8.4	21 2.9	26 3.6	176 24.2	551 75.8	420.3
ない	2077 100.0	35 1.7	240 11.6	607 29.2	395 19.0	196 9.4	86 4.1	56 2.7	462 22.2	1615 77.8	413.4
無回答	47 100.0	2 4.3	2 4.3	11 23.4	4 8.5	2 4.3	-	-	26 55.3	21 44.7	340.2

問12(4)最も多い60代前半・フルタイム勤務の継続雇用者の平均的な年収に占める各項目別の割合(%) (60代前半・フルタイム勤務の継続雇用者がいる企業)

①支給する賃金・賞与の割合(クラス分け)

	調査数	60%未満	60%未満	60%未満	60%未満	60%未満	60%未満	60%未満	無回答	調査回答を除く	平均
全体	2851 100.0	86 3.0	190 6.7	268 9.4	287 10.1	275 9.6	455 16.0	1290 45.2		1561 54.8	83.4
<b>業種</b>											
建設業	260 100.0	7 2.7	17 6.5	23 8.8	36 13.8	33 12.7	42 16.2	102 39.2		158 60.8	84.0
一般機械器具製造業	100 100.0	6 6.0	6 6.0	14 14.0	9 9.0	8 8.0	9 9.0	48 48.0		52 52.0	77.9
輸送用機械器具製造業	83 100.0	1 1.2	4 4.8	13 15.7	10 12.0	11 13.3	8 9.6	36 43.4		47 56.6	82.7
精密機械器具製造業	52 100.0	3 5.8	2 3.8	6 11.5	5 9.6	6 11.5	8 15.4	22 42.3		30 57.7	81.2
電気機械器具製造業	124 100.0	8 6.5	13 10.5	19 15.3	14 11.3	8 6.5	16 12.9	46 37		78 62.9	78.2
上記以外の製造業	499 100.0	14 2.8	34 6.8	60 12.0	56 11.2	47 9.4	52 10.4	236 47.3		263 52.7	81.3
電気・ガス・熱供給・水道業	13 100.0	2 15.4	-	2 15.4	1 7.7	2 15.4	2 15.4	4 30.8		9 69.2	81.3
情報通信業	29 100.0	1 3.4	1 3.4	1 3.4	1 3.4	3 10.3	10 34.5	12 41.4		17 58.6	91.2
運輸業	279 100.0	8 2.9	18 6.5	24 8.6	30 10.8	17 6.1	37 13.3	145 52.0		134 48.0	82.2
卸売・小売業	543 100.0	18 3.3	48 8.8	54 9.9	54 9.9	63 11.6	89 16.4	217 40.0		326 60.0	82.9
金融・保険業	28 100.0	2 7.1	3 10.7	2 7.1	-	3 10.7	8 28.6	10 35.7		18 64.3	84.6
不動産業	19 100.0	-	1 5.3	3 15.8	-	3 15.8	5 26.3	7 36.8		12 63.2	89.0
飲食業・宿泊業	92 100.0	-	7 7.6	3 3.3	10 10.9	10 10.9	17 18.5	45 48.9		47 51.1	86.7
医療・福祉	53 100.0	1 1.9	1 1.9	5 9.4	3 5.7	-	16 30.2	27 50.9		26 49.1	88.9
教育・学習支援業	43 100.0	1 2.3	2 4.7	1 2.3	3 7.0	3 7.0	16 37.2	17 39.5		26 60.5	91.7
サービス業	409 100.0	8 2.0	22 5.4	25 6.1	40 9.8	42 10.3	74 18.1	198 48.4		211 51.6	86.1
その他	169 100.0	5 3.0	8 4.7	7 4.1	13 7.7	14 8.3	41 24.3	81 47.9		88 52.1	87.4
製造業	858 100.0	32 3.7	59 6.9	112 13.1	94 11.0	80 9.3	93 10.8	388 45.2		470 54.8	80.6
非製造業	1937 100.0	53 2.7	128 6.6	150 7.7	191 9.9	193 10.0	357 18.4	865 44.7		1072 55.3	84.7
無回答	56 100.0	1 1.8	3 5.4	6 10.7	2 3.6	2 3.6	5 8.9	37 66.1		19 33.9	80.1
<b>企業規模別区分</b>											
1～50名未満	164 100.0	5 3.0	4 2.4	18 11.0	6 3.7	19 11.6	38 23.2	74 45.1		90 54.9	87.0
50～100名未満	1140 100.0	21 1.8	71 6.2	99 8.7	128 11.2	116 10.2	209 18.3	496 43.5		644 56.5	85.0
100～200名未満	776 100.0	22 2.8	52 6.7	69 8.9	81 10.4	79 10.2	122 15.7	351 45.2		425 54.8	84.0
200～500名未満	486 100.0	21 4.3	33 6.8	56 11.5	49 10.1	42 8.6	55 11.3	230 47.3		256 52.7	80.4
500名以上	250 100.0	17 6.8	28 11.2	23 9.2	22 8.8	18 7.2	28 11.2	114 45.6		136 54.4	77.8
299名以下	2373 100.0	62 2.6	148 6.2	217 9.1	241 10.2	237 10.0	405 17.1	1063 44.8		1310 55.2	84.2
300名～999名以下	332 100.0	13 3.9	23 6.9	40 12.0	39 11.7	29 8.7	38 11.4	150 45.2		182 54.8	80.8
1000名以上	111 100.0	11 9.9	17 15.3	8 7.2	6 5.4	8 7.2	9 8.1	52 46.8		59 53.2	73.8
無回答	35 100.0	-	2 5.7	3 8.6	1 2.9	1 2.9	3 8.6	25 71.4		10 28.6	82.2
<b>60歳以上比率</b>											
10%未満	1432 100.0	48 3.4	121 8.4	152 10.6	143 10.0	146 10.2	253 17.7	569 39.7		863 60.3	83.1
10～30%未満	775 100.0	19 2.5	40 5.2	72 9.3	83 10.7	82 10.6	107 13.8	372 48.0		403 52.0	83.7
30～50%未満	114 100.0	3 2.6	8 7.0	6 5.3	11 9.6	5 4.4	16 14.0	65 57.0		49 43.0	82.6
50%以上	58 100.0	3 5.2	2 3.4	5 8.6	6 10.3	6 10.3	7 12.1	29 50.0		29 50.0	82.3
無回答	472 100.0	13 2.8	19 4.0	33 7.0	44 9.3	36 7.6	72 15.3	255 54.0		217 46.0	84.5
<b>労働組合の有無</b>											
ある	727 100.0	44 6.1	65 8.9	66 9.1	92 12.7	62 8.5	62 8.5	336 46.2		391 53.8	78.6
ない	2077 100.0	41 2.0	124 6.0	199 9.6	194 9.3	212 10.2	387 18.6	920 44.3		1157 55.7	85.0
無回答	47 100.0	1 2.1	1 2.1	3 6.4	1 2.1	1 2.1	6 12.8	34 72.3		13 27.7	85.6



問12(4)最も多い60代前半・フルタイム勤務の継続雇用者の平均的な年取に占める各項目別の割合(%) (60代前半・フルタイム勤務の継続雇用者がいる企業)  
 ②企業年金支給の割合(クラス分け)

	調査数	0%以下	10%以下	10%以上20%以下	20%以上30%以下	30%以上	無回答	調査無回答を除く	平均
全体	2851	1310	68	112	71	1290	1561	2.2	54.8
<b>業種</b>									
建設業	260	121	12	17	8	102	158	3.0	60.8
一般機械器具製造業	100	44	1	5	2	48	52	2.2	52.0
輸送用機械器具製造業	83	41	4	1	1	36	47	1.2	56.6
精密機械器具製造業	52	27	-	3	-	22	30	1.0	57.7
電気機械器具製造業	124	60	5	10	3	46	78	3.0	62.9
左記以外の製造業	499	221	13	18	11	236	263	2.1	52.7
電気・ガス・熱供給・水道業	13	6	1	1	1	4	9	4.9	69.2
情報通信業	29	12	1	1	3	12	17	4.7	58.6
運輸業	279	113	8	7	6	145	134	2.0	48.0
卸売・小売業	543	268	17	25	16	217	326	2.4	60.0
金融・保険業	28	14	-	2	2	10	18	3.8	64.3
不動産業	19	10	1	1	-	7	12	1.3	63.2
飲食業・宿泊業	92	43	-	2	2	45	47	1.6	51.1
医療・福祉	53	21	1	2	2	27	26	2.9	49.1
教育・学習支援業	43	26	-	-	-	17	26	0.0	60.5
サービス業	409	182	3	15	11	198	211	2.2	51.6
その他	169	83	1	2	2	81	88	1.3	52.1
製造業	358	193	23	37	17	388	470	2.1	54.8
非製造業	1937	899	45	75	53	865	1072	2.3	55.3
無回答	56	18	-	-	1	37	19	1.1	33.9
<b>企業規模別区分</b>									
1～50名未満	164	81	2	5	2	74	90	1.5	54.9
50～100名未満	1140	558	24	44	18	496	644	1.6	56.5
100～200名未満	776	362	18	25	20	351	425	2.1	54.8
200～500名未満	486	207	16	16	17	230	256	2.9	52.7
500名以上	250	94	7	21	14	114	136	4.9	54.4
299名以下	2373	1126	52	83	49	1063	1310	1.8	55.2
300名～999名以下	332	141	10	17	14	150	182	3.6	54.8
1000名以上	111	35	5	11	8	52	59	6.5	53.2
無回答	35	8	1	1	-	25	10	1.7	28.6
<b>60歳以上比率</b>									
10%未満	1432	708	37	70	48	569	863	2.6	60.3
10～30%未満	775	357	12	22	12	372	403	1.5	52.0
30～50%未満	114	40	-	4	5	65	49	3.3	43.0
50%以上	58	24	4	1	-	29	29	1.2	50.0
無回答	472	181	15	15	6	255	217	1.8	46.0
<b>労働組合の有無</b>									
ある	727	309	17	36	29	336	391	3.2	53.8
ない	2077	989	50	76	42	920	1157	1.9	55.7
無回答	47	12	1	-	-	34	13	0.4	27.7

問12(4)最も多い60代前半・フルタイム勤務の継続雇用者の平均的な年取に占める各項目別の割合(%) (60代前半・フルタイム勤務の継続雇用者がいる企業)  
 ③在職年齢金の割合(クラス分け)

	調査数	0 %	未10 %	10 %	20 %	20 %以上	無回答	平均
全体	2851	793	154	287	327	1290	1561	8.4
	100.0	27.8	5.4	10.1	11.5	45.2	54.8	
<b>業種</b>								
建設業	260	80	18	36	24	102	158	7.2
	100.0	30.8	6.9	13.8	9.2	39.2	60.8	
一般機械器具製造業	100	22	5	7	18	48	52	11.9
	100.0	22.0	5.0	7.0	18.0	48.0	52.0	
輸送用機械器具製造業	83	19	6	11	11	36	47	9.3
	100.0	22.9	7.2	13.3	13.3	43.4	56.6	
精密機械器具製造業	52	15	1	4	10	22	30	10.1
	100.0	28.8	1.9	7.7	19.2	42.3	57.7	
電気機械器具製造業	124	29	8	21	20	46	78	11.4
	100.0	23.4	6.5	16.9	16.1	37.1	62.9	
左記以外の製造業	499	112	29	68	54	236	263	9.5
	100.0	22.4	5.8	13.6	10.8	47.3	52.7	
電気・ガス・熱供給・水道業	13	4	1	3	1	4	9	8.6
	100.0	30.8	7.7	23.1	7.7	30.8	69.2	
情報通信業	29	13	1	3	-	12	17	2.6
	100.0	44.8	3.4	10.3	-	41.4	58.6	
運輸業	279	62	13	21	38	145	134	9.6
	100.0	22.2	4.7	7.5	13.6	52.0	48.0	
卸売・小売業	543	165	36	57	68	217	326	8.4
	100.0	30.4	6.6	10.5	12.5	40.0	60.0	
金融・保険業	28	11	1	2	4	10	18	7.0
	100.0	39.3	3.6	7.1	14.3	35.7	64.3	
不動産業	19	8	-	3	1	7	12	4.8
	100.0	42.1	-	15.8	5.3	36.8	63.2	
飲食業・宿泊業	92	25	5	6	11	45	47	7.3
	100.0	27.2	5.4	6.5	12.0	48.9	51.1	
医療・福祉	53	17	-	2	7	27	26	6.7
	100.0	32.1	-	3.8	13.2	50.9	49.1	
教育・学習支援業	43	18	2	2	4	17	26	6.3
	100.0	41.9	4.7	4.7	9.3	39.5	60.5	
サービス業	409	125	22	26	38	198	211	6.8
	100.0	30.6	5.4	6.4	9.3	48.4	51.6	
その他	169	59	6	10	13	81	88	5.7
	100.0	34.9	3.6	5.9	7.7	47.9	52.1	
製造業	858	197	49	111	113	388	470	10.1
	100.0	23.0	5.7	12.9	13.2	45.2	54.8	
非製造業	1937	587	105	171	209	865	1072	7.5
	100.0	30.3	5.4	8.8	10.8	44.7	55.3	
無回答	56	9	-	5	5	37	19	11.1
	100.0	16.1	-	8.9	8.9	66.1	33.9	
<b>企業規模別区分</b>								
1～50名未満	164	51	7	17	15	74	90	7.5
	100.0	31.1	4.3	10.4	9.1	45.1	54.9	
50～100名未満	1140	344	60	111	129	496	644	7.7
	100.0	30.2	5.3	9.7	11.3	43.5	56.5	
100～200名未満	776	218	46	75	86	351	425	8.1
	100.0	28.1	5.9	9.7	11.1	45.2	54.8	
200～500名未満	486	121	26	53	56	230	256	9.1
	100.0	24.9	5.3	10.9	11.5	47.3	52.7	
500名以上	250	54	15	29	38	114	136	10.9
	100.0	21.6	6.0	11.6	15.2	45.6	54.4	
299名以下	2373	685	125	230	270	1063	1310	8.2
	100.0	28.9	5.3	9.7	11.4	44.8	55.2	
300名～999名以下	332	85	22	37	38	150	182	8.3
	100.0	25.6	6.6	11.1	11.4	45.2	54.8	
1000名以上	111	18	7	18	16	52	59	12.6
	100.0	16.2	6.3	16.2	14.4	46.8	53.2	
無回答	35	5	-	2	3	25	10	10.7
	100.0	14.3	-	5.7	8.6	71.4	28.6	
<b>60歳以上比率</b>								
10%未満	1432	444	80	154	185	569	863	8.4
	100.0	31.0	5.6	10.8	12.9	39.7	60.3	
10～30%未満	775	193	45	86	79	372	403	8.5
	100.0	24.9	5.8	11.1	10.2	48.0	52.0	
30～50%未満	114	24	4	9	12	65	49	9.6
	100.0	21.1	3.5	7.9	10.5	57.0	43.0	
50%以上	58	11	4	5	9	29	29	10.7
	100.0	19.0	6.9	8.6	15.5	50.0	50.0	
無回答	472	121	21	33	42	255	217	7.5
	100.0	25.6	4.4	7.0	8.9	54.0	46.0	
<b>労働組合の有無</b>								
ある	727	149	58	89	95	336	391	10.5
	100.0	20.5	8.0	12.2	13.1	46.2	53.8	
ない	2077	636	96	197	228	920	1157	7.6
	100.0	30.6	4.6	9.5	11.0	44.3	55.7	
無回答	47	8	-	1	4	34	13	9.1
	100.0	17.0	-	2.1	8.5	72.3	27.7	

問12(4)最も多い60代前半・フルタイム勤務の継続雇用者の平均的な年収に占める各項目別の割合(%) (60代前半・フルタイム勤務の継続雇用者がいる企業)  
 ④高齢継続雇用給付の割合(クラス分け)

	調査数	0%	10%未満	10%以上	無回答	平均	無回答数を除く
全体	2851 100.0	636 22.3	364 12.8	561 19.7	1290 45.2	6.0	1561 54.8
<b>業種</b>							
建設業	260 100.0	64 24.6	35 13.5	59 22.7	102 39.2	5.9	158 60.8
一般機械器具製造業	100 100.0	12 12.0	11 11.0	29 29.0	48 48.0	8.1	52 52.0
輸送用機械器具製造業	83 100.0	11 13.3	17 20.5	19 22.9	36 43.4	6.8	47 56.6
精密機械器具製造業	52 100.0	8 15.4	2 3.8	20 38.5	22 42.3	7.6	30 57.7
電気機械器具製造業	124 100.0	22 17.7	19 15.3	37 29.8	46 37.1	7.5	78 62.9
左記以外の製造業	499 100.0	91 18.2	57 11.4	115 23.0	236 47.3	7.0	263 52.7
電気・ガス・熱供給・水道業	13 100.0	2 15.4	5 38.5	2 15.4	4 30.8	5.2	9 69.2
情報通信業	29 100.0	13 44.8	3 10.3	1 3.4	12 41.4	1.5	17 58.6
運輸業	279 100.0	56 20.1	33 11.8	45 16.1	145 52.0	6.2	134 48.0
卸売・小売業	543 100.0	120 22.1	85 15.7	121 22.3	217 40.0	6.3	326 60.0
金融・保険業	28 100.0	8 28.6	5 17.9	5 17.9	10 35.7	4.6	18 64.3
不動産業	19 100.0	6 31.6	2 10.5	4 21.1	7 36.8	4.9	12 63.2
飲食業・宿泊業	92 100.0	26 28.3	7 7.6	14 15.2	45 48.9	4.4	47 51.1
医療・福祉	53 100.0	20 37.7	4 7.5	2 3.8	27 50.9	1.5	26 49.1
教育・学習支援業	43 100.0	18 41.9	6 14.0	2 4.7	17 39.5	2.0	26 60.5
サービス業	409 100.0	107 26.2	53 13.0	51 12.5	198 48.4	4.9	211 51.6
その他	169 100.0	46 27.2	17 10.1	25 14.8	81 47.9	5.6	88 52.1
製造業	358 100.0	144 40.2	106 29.6	220 61.5	388 108.1	7.2	470 54.8
非製造業	1937 100.0	486 25.1	255 13.2	331 17.1	865 44.7	5.4	1072 55.3
無回答	56 100.0	6 10.7	3 5.4	10 17.9	37 66.1	7.8	19 33.9
<b>企業規模別区分</b>							
1～50名未満	164 100.0	57 34.8	14 8.5	19 11.6	74 45.1	4.0	90 54.9
50～100名未満	1140 100.0	292 25.6	130 11.4	222 19.5	496 43.5	5.7	644 56.5
100～200名未満	776 100.0	166 21.4	109 14.0	150 19.3	351 45.2	5.8	425 54.8
200～500名未満	486 100.0	76 15.6	59 12.1	121 24.9	230 47.3	7.7	256 52.7
500名以上	250 100.0	41 16.4	48 19.2	47 18.8	114 45.6	6.4	136 54.4
299名以下	2373 100.0	563 23.7	288 12.1	459 19.3	1063 44.8	5.8	1310 55.2
300名～999名以下	332 100.0	55 16.6	48 14.5	79 23.8	150 45.2	7.2	182 54.8
1000名以上	111 100.0	14 12.6	24 21.6	21 18.9	52 46.8	7.1	59 53.2
無回答	35 100.0	4 11.4	4 11.4	2 5.7	25 71.4	5.4	10 28.6
<b>60歳以上比率</b>							
10%未満	1432 100.0	354 24.7	190 13.3	319 22.3	569 39.7	5.9	863 60.3
10～30%未満	775 100.0	153 19.7	110 14.2	140 18.1	372 48.0	6.3	403 52.0
30～50%未満	114 100.0	23 20.2	16 14.0	10 8.8	65 57.0	4.6	49 43.0
50%以上	58 100.0	11 19.0	8 13.8	10 17.2	29 50.0	5.8	29 50.0
無回答	472 100.0	95 20.1	40 8.5	82 17.4	255 54.0	6.2	217 46.0
<b>労働組合の有無</b>							
ある	727 100.0	92 12.7	125 17.2	174 23.9	336 46.2	7.7	391 53.8
ない	2077 100.0	537 25.9	237 11.4	383 18.4	920 44.3	5.4	1157 55.7
無回答	47 100.0	7 14.9	2 4.3	4 8.5	34 72.3	4.9	13 27.7

問13. 60代前半の継続雇用の配置について  
 (1)勤務場所

	調査数	署で、 同じ 部署	同じ 事業 所 と 同 業 者 同 業 者	通常、 と 異 なり	通常、 と 異 なり	社 会 的 な 連 帯 性 が あ る か	その他	無 回 答
全 体	3867 100.0	3229 83.5	122 3.2	35 0.9	22 0.6	61 1.6	398 10.3	
<b>業種</b>								
建設業	311 100.0	284 91.3	1 0.3	-	-	1 0.3	25 8.0	
一般機械器具製造業	119 100.0	109 91.6	4 3.4	-	1 1	1 1	4 3.4	
輸送用機械器具製造業	93 100.0	92 98.9	-	-	-	-	1 1.1	
精密機械器具製造業	65 100.0	58 89.2	-	2 3	-	-	5 7.7	
電気機械器具製造業	149 100.0	136 91.3	4 3	-	-	-	9 6.0	
左記以外の製造業	610 100.0	555 91.0	16 2.6	1 0.2	5 0.8	2 0.3	31 5.1	
電気・ガス・熱供給・水道業	15 100.0	14 93.3	-	-	-	-	1 6.7	
情報通信業	98 100.0	54 55.1	5 5	-	1 1.0	11 11.2	27 27.6	
運輸業	340 100.0	303 89.1	13 3.8	1 0.3	3 0.9	1 0.3	19 5.6	
卸売・小売業	744 100.0	615 82.7	34 4.6	9 1.2	2 0.3	16 2.2	68 9.1	
金融・保険業	40 100.0	26 65.0	2 5.0	2 5	2 5	3 8	5 12.5	
不動産業	31 100.0	24 77.4	1 3.2	-	1 3.2	-	5 16.1	
飲食業・宿泊業	150 100.0	112 74.7	3 2.0	3 2.0	-	1 0.7	31 20.7	
医療・福祉	74 100.0	65 87.8	1 1.4	1 1	-	-	7 9.5	
教育・学習支援業	62 100.0	46 74.2	3 4.8	-	-	1 2	12 19.4	
サービス業	631 100.0	486 77.0	23 3.6	11 1.7	7 1.1	16 2.5	88 13.9	
その他	245 100.0	186 75.9	11 4.5	4 1.6	-	8 3.3	36 14.7	
製造業	1036 100.0	950 91.7	24 2.3	3 0.3	6 0.6	3 0.3	50 4.8	
非製造業	2741 100.0	2215 80.8	97 3.5	31 1.1	16 0.6	58 2.1	324 11.8	
無回答	90 100.0	64 71.1	1 1.1	1 1.1	-	-	24 26.7	
<b>企業規模別区分</b>								
1～50名未満	261 100.0	202 77.4	7 2.7	5 1.9	-	6 2.3	41 15.7	
50～100名未満	1595 100.0	1350 84.6	36 2.3	6 0.4	10 0.6	25 1.6	168 10.5	
100～200名未満	1046 100.0	874 83.6	39 3.7	9 0.9	4 0.4	18 1.7	102 9.8	
200～500名未満	602 100.0	512 85.0	25 4.2	8 1.3	4 0.7	8 1.3	45 7.5	
500名以上	299 100.0	251 83.9	14 4.7	7 2.3	4 1.3	4 1.3	19 6.4	
299名以下	3254 100.0	2731 83.9	93 2.9	24 0.7	16 0.5	52 1.6	338 10.4	
300名～999名以下	419 100.0	352 84.0	20 4.8	5 1.2	5 1.2	8 1.9	29 6.9	
1000名以上	130 100.0	106 81.5	8 6.2	6 5	1 1	1 1	8 6.2	
無回答	64 100.0	40 62.5	1 1.6	-	-	-	23 35.9	
<b>60歳以上比率</b>								
10%未満	2121 100.0	1704 80.3	79 3.7	16 0.8	16 0.8	47 2.2	259 12.2	
10～30%未満	886 100.0	815 92.0	19 2.1	5 0.6	-	4 0.5	43 4.9	
30～50%未満	139 100.0	126 90.6	1 0.7	2 1.4	2 1.4	1 0.7	7 5.0	
50%以上	72 100.0	63 87.5	4 5.6	-	1 1.4	-	4 5.6	
無回答	649 100.0	521 80.3	19 2.9	12 1.8	3 0.5	9 1.4	85 13.1	
<b>労働組合の有無</b>								
ある	872 100.0	741 85.0	40 4.6	14 1.6	9 1.0	12 1.4	56 6.4	
ない	2904 100.0	2427 83.6	82 2.8	21 0.7	12 0.4	49 1.7	313 10.8	
無回答	91 100.0	61 67.0	-	-	1 1.1	-	29 31.9	

## 問13. 60代前半の継続雇用者の配置について

## (2) 継続雇用後の仕事内容

	調査数	続事職通 内容ご ろと6 を継仕0	内異職通 容なる るろと6 事は0	なら左 いと記 の言ど えち	無 回答
全 体	3867 100.0	3076 79.5	135 3.5	256 6.6	400 10.3
<b>業種</b>					
建設業	311 100.0	274 88.1	4 1.3	10 3.2	23 7.4
一般機械器具製造業	119 100.0	105 88.2	5 4.2	5 4	4 3.4
輸送用機械器具製造業	93 100.0	85 91.4	1 1.1	6 7	1 1.1
精密機械器具製造業	65 100.0	54 83.1	1 1.5	5 8	5 7.7
電気機械器具製造業	149 100.0	127 85.2	5 3	9 6.0	8 5.4
左記以外の製造業	610 100.0	529 86.7	19 3.1	30 4.9	32 5.2
電気・ガス・熱供給・水道業	15 100.0	13 86.7	- -	1 7	1 6.7
情報通信業	98 100.0	47 48.0	5 5	17 17.3	29 29.6
運輸業	340 100.0	292 85.9	12 3.5	18 5.3	18 5.3
卸売・小売業	744 100.0	577 77.6	34 4.6	61 8.2	72 9.7
金融・保険業	40 100.0	22 55.0	6 15.0	9 23	3 7.5
不動産業	31 100.0	22 71.0	- -	4 12.9	5 16.1
飲食業・宿泊業	150 100.0	108 72.0	5 3.3	9 6.0	28 18.7
医療・福祉	74 100.0	59 79.7	3 4.1	5 7	7 9.5
教育・学習支援業	62 100.0	43 69.4	1 1.6	6 10	12 19.4
サービス業	631 100.0	474 75.1	24 3.8	42 6.7	91 14.4
その他	245 100.0	186 75.9	8 3.3	16 6.5	35 14.3
製造業	1036 100.0	900 86.9	31 3.0	55 5.3	50 4.8
非製造業	2741 100.0	2117 77.2	102 3.7	198 7.2	324 11.8
無回答	90 100.0	59 65.6	2 2.2	3 3.3	26 28.9
<b>企業規模別区分</b>					
1～50名未満	261 100.0	192 73.6	10 3.8	16 6.1	43 16.5
50～100名未満	1595 100.0	1297 81.3	38 2.4	87 5.5	173 10.8
100～200名未満	1046 100.0	830 79.3	38 3.6	74 7.1	104 9.9
200～500名未満	602 100.0	485 80.6	28 4.7	47 7.8	42 7.0
500名以上	299 100.0	237 79.3	19 6.4	28 9.4	15 5.0
299名以下	3254 100.0	2614 80.3	98 3.0	198 6.1	344 10.6
300名～999名以下	419 100.0	327 78.0	24 5.7	41 9.8	27 6.4
1000名以上	130 100.0	100 76.9	11 8.5	13 10	6 4.6
無回答	64 100.0	35 54.7	2 3.1	4 6	23 35.9
<b>60歳以上比率</b>					
10%未満	2121 100.0	1611 76.0	80 3.8	171 8.1	259 12.2
10～30%未満	886 100.0	789 89.1	20 2.3	33 3.7	44 5.0
30～50%未満	139 100.0	127 91.4	1 0.7	3 2.2	8 5.8
50%以上	72 100.0	63 87.5	1 1.4	4 5.6	4 5.6
無回答	649 100.0	486 74.9	33 5.1	45 6.9	85 13.1
<b>労働組合の有無</b>					
ある	872 100.0	714 81.9	42 4.8	62 7.1	54 6.2
ない	2904 100.0	2309 79.5	91 3.1	187 6.4	317 10.9
無回答	91 100.0	53 58.2	2 2.2	7 7.7	29 31.9



問14. 60代前半の継続雇用者対象の研修の有無

	調査数	い 実 施 し て	い 実 な 施 い し て	無 回 答
全 体	3867 100.0	109 2.8	3450 89.2	308 8.0
<b>業種</b>				
建設業	311 100.0	7 2.3	287 92.3	17 5.5
一般機械器具製造業	119 100.0	7 5.9	109 91.6	3 2.5
輸送用機械器具製造業	93 100.0	1 1.1	91 97.8	1 1.1
精密機械器具製造業	65 100.0	2 3.1	59 90.8	4 6.2
電気機械器具製造業	149 100.0	6 4.0	137 92	6 4.0
左記以外の製造業	610 100.0	19 3.1	567 93.0	24 3.9
電気・ガス・熱供給・水道業	15 100.0	- -	15 100	- -
情報通信業	98 100.0	2 2.0	76 78	20 20.4
運輸業	340 100.0	16 4.7	313 92.1	11 3.2
卸売・小売業	744 100.0	19 2.6	668 89.8	57 7.7
金融・保険業	40 100.0	3 7.5	35 87.5	2 5.0
不動産業	31 100.0	1 3.2	25 80.6	5 16.1
飲食業・宿泊業	150 100.0	1 0.7	126 84.0	23 15.3
医療・福祉	74 100.0	4 5.4	63 85.1	7 9.5
教育・学習支援業	62 100.0	1 1.6	53 85.5	8 12.9
サービス業	631 100.0	15 2.4	545 86.4	71 11.3
その他	245 100.0	5 2.0	215 87.8	25 10.2
製造業	1036 100.0	35 3.4	963 93.0	38 3.7
非製造業	2741 100.0	74 2.7	2421 88.3	246 9.0
無回答	90 100.0	- -	66 73.3	24 26.7
<b>企業規模別区分</b>				
1～50名未満	261 100.0	4 1.5	226 86.6	31 11.9
50～100名未満	1595 100.0	42 2.6	1425 89.3	128 8.0
100～200名未満	1046 100.0	32 3.1	929 88.8	85 8.1
200～500名未満	602 100.0	18 3.0	549 91.2	35 5.8
500名以上	299 100.0	13 4.3	276 92.3	10 3.3
299名以下	3254 100.0	89 2.7	2899 89.1	266 8.2
300名～999名以下	419 100.0	15 3.6	385 91.9	19 4.5
1000名以上	130 100.0	5 3.8	121 93.1	4 3.1
無回答	64 100.0	- -	45 70.3	19 29.7
<b>60歳以上比率</b>				
10%未満	2121 100.0	52 2.5	1874 88.4	195 9.2
10～30%未満	886 100.0	24 2.7	825 93.1	37 4.2
30～50%未満	139 100.0	7 5.0	125 89.9	7 5.0
50%以上	72 100.0	5 6.9	65 90.3	2 2.8
無回答	649 100.0	21 3.2	561 86.4	67 10.3
<b>労働組合の有無</b>				
ある	872 100.0	29 3.3	801 91.9	42 4.8
ない	2904 100.0	80 2.8	2584 89.0	240 8.3
無回答	91 100.0	- -	65 71.4	26 28.6

問14. 付問. 研修を実施している目的（複数回答）（研修実施企業）

	調査数	防の技 く陳能 た腐や め化知 を識	ら対職 う応種 たし転 ため換 もに	らを仕 う上事 たげの ため率	く間業 す関員 る係と の若 ためい よ人従	その他	無回答
全 体	109 100.0	71 65.1	13 11.9	47 43.1	31 28.4	12 11.0	- -
<b>業種</b>							
建設業	7 100.0	3 42.9	- -	4 57.1	3 42.9	2 28.6	- -
一般機械器具製造業	7 100.0	2 28.6	2 28.6	4 57	3 42.9	- -	- -
輸送用機械器具製造業	1 100.0	1 100.0	- -	1 100	1 100.0	- -	- -
精密機械器具製造業	2 100.0	1 50.0	- -	- -	2 100.0	- -	- -
電気機械器具製造業	6 100.0	5 83.3	2 33	2 33.3	1 17	1 16.7	- -
左記以外の製造業	19 100.0	11 57.9	2 10.5	6 31.6	3 15.8	3 15.8	- -
電気・ガス・熱供給・水道業	- -	- -	- -	- -	- -	- -	- -
情報通信業	2 100.0	2 100.0	- -	- -	- -	- -	- -
運輸業	16 100.0	11 68.8	2 12.5	6 37.5	5 31.3	2 12.5	- -
卸売・小売業	19 100.0	15 78.9	2 10.5	11 57.9	10 52.6	1 5.3	- -
金融・保険業	3 100.0	- -	1 33.3	1 33	- -	2 67	- -
不動産業	1 100.0	- -	- -	1 100.0	- -	- -	- -
飲食業・宿泊業	1 100.0	- -	- -	- -	1 100.0	- -	- -
医療・福祉	4 100.0	4 100.0	- -	1 25	- -	- -	- -
教育・学習支援業	1 100.0	- -	- -	- -	1 100.0	- -	- -
サービス業	15 100.0	11 73.3	2 13.3	7 46.7	1 6.7	1 6.7	- -
その他	5 100.0	5 100.0	- -	3 60.0	- -	- -	- -
製造業	35 100.0	20 57.1	6 17.1	13 37.1	10 28.6	4 11.4	- -
非製造業	74 100.0	51 68.9	7 9.5	34 45.9	21 28.4	8 10.8	- -
無回答	- -	- -	- -	- -	- -	- -	- -
<b>企業規模別区分</b>							
1～50名未満	4 100.0	3 75.0	1 25.0	1 25.0	- -	- -	- -
50～100名未満	42 100.0	29 69.0	5 11.9	17 40.5	15 35.7	5 11.9	- -
100～200名未満	32 100.0	24 75.0	4 12.5	17 53.1	9 28.1	- -	- -
200～500名未満	18 100.0	8 44.4	2 11.1	8 44.4	6 33.3	4 22.2	- -
500名以上	13 100.0	7 53.8	1 7.7	4 30.8	1 7.7	3 23.1	- -
299名以下	89 100.0	60 67.4	12 13.5	40 44.9	28 31.5	7 7.9	- -
300名～999名以下	15 100.0	8 53.3	1 6.7	6 40.0	3 20.0	4 26.7	- -
1000名以上	5 100.0	3 60.0	- -	1 20	- -	1 20	- -
無回答	- -	- -	- -	- -	- -	- -	- -
<b>60歳以上比率</b>							
10%未満	52 100.0	33 63.5	8 15.4	23 44.2	13 25.0	7 13.5	- -
10～30%未満	24 100.0	17 70.8	3 12.5	11 45.8	5 20.8	1 4.2	- -
30～50%未満	7 100.0	5 71.4	- -	3 42.9	2 28.6	2 28.6	- -
50%以上	5 100.0	1 20.0	- -	4 80.0	1 20.0	- -	- -
無回答	21 100.0	15 71.4	2 9.5	6 28.6	10 47.6	2 9.5	- -
<b>労働組合の有無</b>							
ある	29 100.0	17 58.6	4 13.8	10 34.5	8 27.6	4 13.8	- -
ない	80 100.0	54 67.5	9 11.3	37 46.3	23 28.8	8 10.0	- -
無回答	- -	- -	- -	- -	- -	- -	- -





問16. 在職老齢年金受給者の有無

	調査数	いる	いない	無回答
全体	3867 100.0	1867 48.3	1726 44.6	274 7.1
<b>業種</b>				
建設業	311 100.0	164 52.7	134 43.1	13 4.2
一般機械器具製造業	119 100.0	76 63.9	38 31.9	5 4.2
輸送用機械器具製造業	93 100.0	57 61.3	29 31.2	7 7.5
精密機械器具製造業	65 100.0	30 46.2	31 47.7	4 6.2
電気機械器具製造業	149 100.0	94 63.1	48 32	7 4.7
左記以外の製造業	610 100.0	340 55.7	227 37.2	43 7.0
電気・ガス・熱供給・水道業	15 100.0	8 53.3	6 40	1 6.7
情報通信業	98 100.0	16 16.3	76 78	6 6.1
運輸業	340 100.0	201 59.1	112 32.9	27 7.9
卸売・小売業	744 100.0	323 43.4	369 49.6	52 7.0
金融・保険業	40 100.0	16 40.0	24 60.0	- -
不動産業	31 100.0	16 51.6	13 41.9	2 6.5
飲食業・宿泊業	150 100.0	68 45.3	74 49.3	8 5.3
医療・福祉	74 100.0	33 44.6	34 45.9	7 9.5
教育・学習支援業	62 100.0	26 41.9	32 51.6	4 6.5
サービス業	631 100.0	264 41.8	319 50.6	48 7.6
その他	245 100.0	95 38.8	132 53.9	18 7.3
製造業	1036 100.0	597 57.6	373 36.0	66 6.4
非製造業	2741 100.0	1230 44.9	1325 48.3	186 6.8
無回答	90 100.0	40 44.4	28 31.1	22 24.4
<b>企業規模別区分</b>				
1～50名未満	261 100.0	104 39.8	138 52.9	19 7.3
50～100名未満	1595 100.0	738 46.3	751 47.1	106 6.6
100～200名未満	1046 100.0	510 48.8	467 44.6	69 6.6
200～500名未満	602 100.0	325 54.0	243 40.4	34 5.6
500名以上	299 100.0	166 55.5	108 36.1	25 8.4
299名以下	3254 100.0	1547 47.5	1493 45.9	214 6.6
300名～999名以下	419 100.0	214 51.1	175 41.8	30 7.2
1000名以上	130 100.0	82 63.1	39 30.0	9 6.9
無回答	64 100.0	24 37.5	19 29.7	21 32.8
<b>60歳以上比率</b>				
10%未満	2121 100.0	923 43.5	1100 51.9	98 4.6
10～30%未満	886 100.0	539 60.8	276 31.2	71 8.0
30～50%未満	139 100.0	93 66.9	33 23.7	13 9.4
50%以上	72 100.0	45 62.5	21 29.2	6 8.3
無回答	649 100.0	267 41.1	296 45.6	86 13.3
<b>労働組合の有無</b>				
ある	872 100.0	533 61.1	285 32.7	54 6.2
ない	2904 100.0	1303 44.9	1409 48.5	192 6.6
無回答	91 100.0	31 34.1	32 35.2	28 30.8

問16. 付問(1). 60代前半の受給者数(クラス分け) (在職老齢年金の支給を受けている従業員がいる企業)

	調査数	0名	満15名未満	未5満10名	名1未0満20	名2未0満40	40名以上	無回答	＜無調査数を除	平均	査答0名、除く無調査	平均
全体	1867 100.0	57 3.1	738 39.5	239 12.8	104 5.6	54 2.9	20 1.1	655 35.1	1212 64.9	6.5	1155 61.9	6.9
<b>業種</b>												
建設業	164 100.0	5 3.0	73 44.5	25 15.2	3 1.8	- -	1 0.6	57 34.8	107 65.2	3.9	102 62.2	4.1
一般機械器具製造業	76 100.0	6 7.9	36 47.4	11 14.5	5 6.6	1 1.3	1 1.3	16 21.1	60 78.9	5.3	54 71.1	5.9
輸送用機械器具製造業	57 100.0	1 1.8	22 38.6	10 17.5	3 5.3	2 3.5	1 1.8	18 31.6	39 68.4	6.5	38 66.7	6.0
精密機械器具製造業	30 100.0	- -	13 43.3	3 10.0	- -	- -	- -	14 46.7	16 53.3	3.0	16 53.3	3.0
電気機械器具製造業	94 100.0	2 2.1	40 42.6	14 14.9	7 7.4	3 3.2	- -	28 29.8	66 70.2	5.3	64 68.1	5.5
左記以外の製造業	340 100.0	7 2.1	139 40.9	42 12.4	22 6.5	9 2.6	3 0.9	118 34.7	222 65.3	8.4	215 63.2	8.6
電気・ガス・熱供給・水道業	8 100.0	- -	3 37.5	1 12.5	1 12.5	- -	- -	3 37.5	5 62.5	4.2	5 62.5	4.2
情報通信業	16 100.0	1 6.3	6 37.5	4 25.0	- -	1 6.3	- -	4 25.0	12 75.0	5.9	11 68.8	6.5
運輸業	201 100.0	1 0.5	61 30.3	30 14.9	24 11.9	9 4.5	5 2.5	71 35.3	130 64.7	8.9	129 64.2	9.0
卸売・小売業	323 100.0	8 2.5	146 45.2	37 11.5	13 4.0	5 1.5	6 1.9	108 33.4	215 66.6	5.1	207 64.1	5.3
金融・保険業	16 100.0	- -	8 50.0	2 12.5	- -	1 6.3	1 6.3	4 25.0	12 75.0	14.8	12 75.0	14.8
不動産業	16 100.0	- -	8 50.0	2 12.5	- -	- -	- -	6 37.5	10 62.5	2.9	10 62.5	2.9
飲食業・宿泊業	68 100.0	8 11.8	19 27.9	10 14.7	4 5.9	3 4.4	- -	24 35.3	44 64.7	5.1	36 52.9	6.2
医療・福祉	33 100.0	1 3.0	17 51.5	2 6.1	2 6.1	- -	- -	11 33.3	22 66.7	3.4	21 63.6	3.6
教育・学習支援業	26 100.0	1 3.8	7 26.9	1 3.8	- -	2 7.7	- -	15 57.7	11 42.3	6.9	10 38.5	7.6
サービス業	264 100.0	8 3.0	85 32.2	33 12.5	15 5.7	13 4.9	1 0.4	109 41.3	155 58.7	7.8	147 55.7	8.2
その他	95 100.0	4 4.2	42 44.2	11 11.6	5 5.3	4 4.2	- -	29 30.5	66 69.5	5.2	62 65.3	5.5
製造業	597 100.0	16 2.7	250 41.9	80 13.4	37 6.2	15 2.5	5 0.8	194 32.5	403 67.5	7.0	387 64.8	7.3
非製造業	1230 100.0	37 3.0	475 38.6	158 12.8	67 5.4	38 3.1	14 1.1	441 35.9	789 64.1	6.2	752 61.1	6.5
無回答	40 100.0	4 10.0	13 32.5	1 2.5	- -	1 2.5	1 2.5	20 50.0	20 50.0	10.2	16 40.0	12.7
<b>企業規模別区分</b>												
1～50名未満	104 100.0	3 2.9	55 52.9	7 6.7	1 1.0	- -	- -	38 36.5	66 63.5	2.4	63 60.6	2.5
50～100名未満	738 100.0	30 4.1	372 50.4	90 12.2	17 2.3	9 1.2	- -	220 29.8	518 70.2	3.5	488 66.1	3.7
100～200名未満	510 100.0	17 3.3	186 36.5	83 16.3	41 8.0	13 2.5	3 0.6	167 32.7	343 67.3	5.9	326 63.9	6.2
200～500名未満	325 100.0	7 2.2	94 28.9	47 14.5	35 10.8	16 4.9	4 1.2	122 37.5	203 62.5	8.5	196 60.3	8.8
500名以上	166 100.0	- -	31 18.7	12 7.2	10 6.0	16 9.6	13 7.8	84 50.6	82 49.4	27.5	82 49.4	27.5
299名以下	1547 100.0	56 3.6	672 43.4	210 13.6	83 5.4	29 1.9	6 0.4	491 31.7	1056 68.3	4.8	1000 64.6	5.0
300名～999名以下	214 100.0	1 0.5	59 27.6	25 11.7	17 7.9	17 7.9	5 2.3	90 42.1	124 57.9	11.6	123 57.5	11.7
1000名以上	82 100.0	- -	7 8.5	4 4.9	4 4.9	8 9.8	9 11.0	50 61.0	32 39.0	45.7	32 39.0	45.7
無回答	24 100.0	- -	- -	- -	- -	- -	- -	24 100.0	- -	- -	- -	- -
<b>60歳以上比率</b>												
10%未満	923 100.0	24 2.6	487 52.8	98 10.6	32 3.5	17 1.8	8 0.9	257 27.8	666 72.2	5.2	642 69.6	5.4
10～30%未満	539 100.0	28 5.2	189 35.1	106 19.7	53 9.8	13 2.4	3 0.6	147 27.3	392 72.7	6.0	364 67.5	6.5
30～50%未満	93 100.0	3 3.2	19 20.4	16 17.2	12 12.9	12 12.9	- -	31 33.3	62 66.7	9.5	59 63.4	10.0
50%以上	45 100.0	1 2.2	6 13.3	4 8.9	2 4.4	8 17.8	7 15.6	17 37.8	28 62.2	37.0	27 60.0	38.4
無回答	267 100.0	1 0.4	37 13.9	15 5.6	5 1.9	4 1.5	2 0.7	203 76.0	64 24.0	6.8	63 23.6	6.9
<b>労働組合の有無</b>												
ある	533 100.0	5 0.9	153 28.7	78 14.6	55 10.3	38 7.1	13 2.4	191 35.8	342 64.2	12.0	337 63.2	12.2
ない	1303 100.0	52 4.0	580 44.5	160 12.3	48 3.7	16 1.2	7 0.5	440 33.8	863 66.2	4.4	811 62.2	4.7
無回答	31 100.0	- -	5 16.1	1 3.2	1 3.2	- -	- -	24 77.4	7 22.6	4.3	7 22.6	4.3

問16. 付問(1). 60代後半の受給者数(クラス分け) (在職老齢年金の支給を受けている従業員がいる企業)

	調査数	0名	満15名未満	未5満10名	名1未満20	名2未満40	40名以上	無回答	＜無調査数を除く	平均	査答0名、除く無調査	平均
全体	1867 100.0	190 10.2	503 26.9	89 4.8	35 1.9	8 0.4	7 0.4	1035 55.4	832 44.6	3.1	642 34.4	4.0
<b>業種</b>												
建設業	164 100.0	14 8.5	47 28.7	7 4.3	-	-	-	96 58.5	68 41.5	1.9	54 32.9	2.4
一般機械器具製造業	76 100.0	10 13.2	23 30.3	2 3	1 1.3	1 1	-	39 51.3	37 48.7	2.6	27 35.5	3.5
輸送用機械器具製造業	57 100.0	9 15.8	21 36.8	3 5	1 1.8	-	-	23 40.4	34 59.6	2.3	25 43.9	3.1
精密機械器具製造業	30 100.0	1 3.3	5 16.7	2 7	-	-	-	22 73.3	8 26.7	2.4	7 23.3	2.7
電気機械器具製造業	94 100.0	21 22.3	24 26	3 3.2	1 1.1	1 1.1	-	44 46.8	50 53.2	1.9	29 30.9	3.3
左記以外の製造業	340 100.0	38 11.2	93 27.4	16 4.7	4 1.2	-	-	189 55.6	151 44.4	2.1	113 33.2	2.8
電気・ガス・熱供給・水道業	8 100.0	1 12.5	-	-	-	-	-	7 87.5	1 12.5	0.0	-	-
情報通信業	16 100.0	5 31.3	5 31	-	-	-	-	6 37.5	10 62.5	0.8	5 31.3	1.6
運輸業	201 100.0	12 6.0	44 21.9	18 9.0	10 5.0	5 2.5	2 1.0	110 54.7	91 45.3	6.5	79 39.3	7.5
卸売・小売業	323 100.0	37 11.5	88 27.2	8 2.5	2 0.6	-	2 0.6	186 57.6	137 42.4	2.6	100 31.0	3.5
金融・保険業	16 100.0	4 25.0	1 6.3	-	1 6.3	-	-	10 62.5	6 37.5	2.5	2 12.5	7.5
不動産業	16 100.0	3 18.8	6 37.5	-	-	-	-	7 43.8	9 56.3	1.3	6 37.5	2.0
飲食業・宿泊業	68 100.0	6 8.8	23 33.8	4 5.9	3 4.4	-	-	32 47.1	36 52.9	2.9	30 44.1	3.5
医療・福祉	33 100.0	2 6.1	10 30.3	2 6	-	-	-	19 57.6	14 42.4	1.9	12 36.4	2.2
教育・学習支援業	26 100.0	3 11.5	4 15.4	1 4	1 3.8	-	-	17 65.4	9 34.6	3.0	6 23.1	4.5
サービス業	264 100.0	15 5.7	69 26.1	21 8.0	9 3.4	1 0.4	3 1.1	146 55.3	118 44.7	4.7	103 39.0	5.4
その他	95 100.0	7 7.4	29 30.5	1 1.1	2 2.1	-	-	56 58.9	39 41.1	2.1	32 33.7	2.5
製造業	597 100.0	79 13.2	166 27.8	26 4.4	7 1.2	2 0.3	-	317 53.1	280 46.9	2.1	201 33.7	3.0
非製造業	1230 100.0	109 8.9	326 26.5	62 5.0	28 2.3	6 0.5	7 0.6	692 56.3	538 43.7	3.6	429 34.9	4.5
無回答	40 100.0	2 5.0	11 27.5	1 2.5	-	-	-	26 65.0	14 35.0	2.0	12 30.0	2.3
<b>企業規模別区分</b>												
1～50名未満	104 100.0	10 9.6	35 33.7	1 1.0	-	-	-	58 55.8	46 44.2	1.4	36 34.6	1.8
50～100名未満	738 100.0	52 7.0	234 31.7	35 4.7	7 0.9	-	-	410 55.6	328 44.4	2.3	276 37.4	2.7
100～200名未満	510 100.0	54 10.6	154 30.2	28 5.5	13 2.5	4 0.8	-	257 50.4	253 49.6	2.9	199 39.0	3.7
200～500名未満	325 100.0	45 13.8	59 18.2	23 7.1	10 3.1	3 0.9	5 1.5	180 55.4	145 44.6	5.1	100 30.8	7.4
500名以上	166 100.0	29 17.5	21 12.7	2 1.2	5 3.0	1 0.6	2 1.2	106 63.9	60 36.1	4.2	31 18.7	8.1
299名以下	1547 100.0	144 9.3	462 29.9	80 5.2	29 1.9	6 0.4	2 0.1	824 53.3	723 46.7	2.7	579 37.4	3.4
300名～999名以下	214 100.0	30 14.0	32 15.0	8 3.7	5 2.3	1 0.5	3 1.4	135 63.1	79 36.9	5.2	49 22.9	8.5
1000名以上	82 100.0	16 19.5	9 11.0	1 1	1 1.2	1 1	2 2.4	52 63.4	30 36.6	5.7	14 17.1	12.1
無回答	24 100.0	-	-	-	-	-	-	24 100.0	-	-	-	-
<b>60歳以上比率</b>												
10%未満	923 100.0	133 14.4	237 25.7	12 1.3	2 0.2	1 0.1	-	538 58.3	385 41.7	1.3	252 27.3	2.0
10～30%未満	539 100.0	30 5.6	210 39.0	46 8.5	9 1.7	3 0.6	3 0.6	238 44.2	301 55.8	3.6	271 50.3	4.0
30～50%未満	93 100.0	4 4.3	20 21.5	17 18.3	15 16.1	2 2.2	1 1.1	34 36.6	59 63.4	7.8	55 59.1	8.4
50%以上	45 100.0	2 4.4	6 13.3	8 17.8	4 8.9	2 4.4	3 6.7	20 44.4	25 55.6	13.5	23 51.1	14.7
無回答	267 100.0	21 7.9	30 11.2	6 2.2	5 1.9	-	-	205 76.8	62 23.2	2.5	41 15.4	3.8
<b>労働組合の有無</b>												
ある	533 100.0	73 13.7	98 18.4	32 6.0	16 3.0	6 1.1	3 0.6	305 57.2	228 42.8	4.0	155 29.1	6.0
ない	1303 100.0	117 9.0	401 30.8	56 4.3	19 1.5	2 0.2	4 0.3	704 54.0	599 46.0	2.7	482 37.0	3.3
無回答	31 100.0	-	4 12.9	1 3.2	-	-	-	26 83.9	5 16.1	2.2	5 16.1	2.2

問16. 付問(1). 70歳以上の受給者(クラス分け) (在職老齢年金の支給を受けている従業員がいる企業)

	調査数	0名	満15歳未満	未5満10名	名10未満20	名20未満40	40名以上	無回答	＜無調査数を除	平均	査答0名、除く無調査	平均
全体	1867 100.0	345 18.5	295 15.8	20 1.1	5 0.3	1 0.1	-	1201 64.3	666 35.7	1.0	321 17.2	2.0
<b>業種</b>												
建設業	164 100.0	32 19.5	30 18.3	1 0.6	-	-	-	101 61.6	63 38.4	0.9	31 18.9	1.9
一般機械器具製造業	76 100.0	17 22.4	12 15.8	-	-	-	-	47 61.8	29 38.2	0.7	12 15.8	1.6
輸送用機械器具製造業	57 100.0	14 24.6	9 15.8	1 2	-	-	-	33 57.9	24 42.1	0.7	10 17.5	1.7
精密機械器具製造業	30 100.0	5 16.7	3 10.0	-	-	-	-	22 73.3	8 26.7	0.5	3 10.0	1.3
電気機械器具製造業	94 100.0	26 27.7	11 12	1 1.1	1	-	-	55 58.5	39 41.5	0.8	13 13.8	2.3
左記以外の製造業	340 100.0	66 19.4	57 16.8	-	-	-	-	217 63.8	123 36.2	0.7	57 16.8	1.4
電気・ガス・熱供給・水道業	8 100.0	1 12.5	-	-	-	-	-	7 87.5	1 12.5	0.0	-	-
情報通信業	16 100.0	5 31.3	1 6	-	-	-	-	10 62.5	6 37.5	0.2	1 6.3	1.0
運輸業	201 100.0	31 15.4	35 17.4	6 3.0	2 1.0	-	-	127 63.2	74 36.8	1.6	43 21.4	2.7
卸売・小売業	323 100.0	59 18.3	42 13.0	3 0.9	-	-	-	219 67.8	104 32.2	0.7	45 13.9	1.6
金融・保険業	16 100.0	4 25.0	3 18.8	-	-	-	-	9 56.3	7 43.8	1.0	3 18.8	2.3
不動産業	16 100.0	4 25.0	3 18.8	-	-	-	-	9 56.3	7 43.8	0.9	3 18.8	2.0
飲食業・宿泊業	68 100.0	12 17.6	13 19.1	3 4.4	1 1.5	-	-	39 57.4	29 42.6	1.7	17 25.0	2.9
医療・福祉	33 100.0	5 15.2	8 24.2	-	-	-	-	20 60.6	13 39.4	0.9	8 24.2	1.4
教育・学習支援業	26 100.0	3 11.5	6 23.1	-	-	-	-	17 65.4	9 34.6	1.1	6 23.1	1.7
サービス業	264 100.0	42 15.9	43 16.3	4 1.5	1 0.4	1 0.4	-	173 65.5	91 34.5	1.4	49 18.6	2.6
その他	95 100.0	15 15.8	12 12.6	-	-	-	-	68 71.6	27 28.4	0.8	12 12.6	1.8
製造業	597 100.0	128 21.4	92 15.4	2 0.3	1 0.2	-	-	374 62.6	223 37.4	0.7	95 15.9	1.6
非製造業	1230 100.0	213 17.3	196 15.9	17 1.4	4 0.3	1 0.1	-	799 65.0	431 35.0	1.1	218 17.7	2.2
無回答	40 100.0	4 10.0	7 17.5	1 2.5	-	-	-	28 70.0	12 30.0	1.6	8 20.0	2.4
<b>企業規模別区分</b>												
1～50名未満	104 100.0	15 14.4	17 16.3	1 1.0	-	-	-	71 68.3	33 31.7	0.9	18 17.3	1.6
50～100名未満	738 100.0	113 15.3	141 19.1	7 0.9	-	-	-	477 64.6	261 35.4	1.0	148 20.1	1.8
100～200名未満	510 100.0	107 21.0	78 15.3	7 1.4	4 0.8	-	-	314 61.6	196 38.4	1.0	89 17.5	2.2
200～500名未満	325 100.0	64 19.7	47 14.5	5 1.5	1 0.3	1 0.3	-	207 63.7	118 36.3	1.2	54 16.6	2.7
500名以上	166 100.0	44 26.5	12 7.2	-	-	-	-	110 66.3	56 33.7	0.3	12 7.2	1.3
299名以下	1547 100.0	276 17.8	271 17.5	17 1.1	5 0.3	-	-	978 63.2	569 36.8	1.0	293 18.9	2.0
300名～999名以下	214 100.0	41 19.2	20 9.3	3 1.4	-	1 0.5	-	149 69.6	65 30.4	1.1	24 11.2	2.9
1000名以上	82 100.0	26 31.7	4 4.9	-	-	-	-	52 63.4	30 36.6	0.2	4 4.9	1.3
無回答	24 100.0	2 8.3	-	-	-	-	-	22 91.7	2 8.3	0.0	-	-
<b>60歳以上比率</b>												
10%未満	923 100.0	206 22.3	98 10.6	1 0.1	-	-	-	618 67.0	305 33.0	0.4	99 10.7	1.3
10～30%未満	539 100.0	79 14.7	135 25.0	9 1.7	2 0.4	-	-	314 58.3	225 41.7	1.3	146 27.1	2.0
30～50%未満	93 100.0	12 12.9	32 34.4	6 6.5	1 1.1	-	-	42 45.2	51 54.8	2.3	39 41.9	3.0
50%以上	45 100.0	5 11.1	12 26.7	3 6.7	2 4.4	1 2.2	-	22 48.9	23 51.1	3.6	18 40.0	4.6
無回答	267 100.0	43 16.1	18 6.7	1 0.4	-	-	-	205 76.8	62 23.2	0.5	19 7.1	1.6
<b>労働組合の有無</b>												
ある	533 100.0	110 20.6	67 12.6	7 1.3	3 0.6	-	-	346 64.9	187 35.1	1.0	77 14.4	2.3
ない	1303 100.0	233 17.9	226 17.3	13 1.0	2 0.2	1 0.1	-	828 63.5	475 36.5	1.0	242 18.6	1.9
無回答	31 100.0	2 6.5	2 6.5	-	-	-	-	27 87.1	4 12.9	0.5	2 6.5	1.0

問16. 付問(2)在職老齢年金支給額変更時の賃金の変更 (在職老齢年金の支給を受けている従業員がいる企業)

	調査数	上形少 げで給 与額を 減	下形加 げで給 与額を 増	し賃 金は 変 更	わ か ら な い	そ の 他	無 回 答
全 体	1867 100.0	37 2.0	86 4.6	1014 54.3	640 34.3	32 1.7	58 3.1
<b>業種</b>							
建設業	164 100.0	2 1.2	15 9.1	70 42.7	64 39.0	3 1.8	10 6.1
一般機械器具製造業	76 100.0	3 3.9	2 2.6	43 57	23 30.3	3 4	2 2.6
輸送用機械器具製造業	57 100.0	1 1.8	- -	39 68	16 28.1	- -	1 1.8
精密機械器具製造業	30 100.0	- -	2 6.7	9 30	13 43.3	2 7	4 13.3
電気機械器具製造業	94 100.0	- -	5 5	47 50.0	38 40	1 1.1	3 3.2
左記以外の製造業	340 100.0	7 2.1	10 2.9	187 55.0	126 37.1	5 1.5	5 1.5
電気・ガス・熱供給・水道業	8 100.0	- -	- -	4 50	3 38	- -	1 12.5
情報通信業	16 100.0	- -	1 6	6 37.5	9 56	- -	- -
運輸業	201 100.0	6 3.0	8 4.0	125 62.2	56 27.9	2 1.0	4 2.0
卸売・小売業	323 100.0	7 2.2	18 5.6	173 53.6	117 36.2	3 0.9	5 1.5
金融・保険業	16 100.0	1 6.3	- -	10 63	4 25.0	- -	1 6.3
不動産業	16 100.0	- -	- -	11 68.8	5 31.3	- -	- -
飲食業・宿泊業	68 100.0	- -	2 2.9	37 54.4	26 38.2	1 1.5	2 2.9
医療・福祉	33 100.0	- -	- -	18 55	7 21.2	3 9	5 15.2
教育・学習支援業	26 100.0	- -	1 3.8	18 69	6 23.1	- -	1 3.8
サービス業	264 100.0	8 3.0	15 5.7	152 57.6	74 28.0	6 2.3	9 3.4
その他	95 100.0	1 1.1	2 2.1	52 54.7	36 37.9	1 1.1	3 3.2
製造業	597 100.0	11 1.8	19 3.2	325 54.4	216 36.2	11 1.8	15 2.5
非製造業	1230 100.0	25 2.0	62 5.0	676 55.0	407 33.1	19 1.5	41 3.3
無回答	40 100.0	1 2.5	5 12.5	13 32.5	17 42.5	2 5.0	2 5.0
<b>企業規模別区分</b>							
1～50名未満	104 100.0	- -	5 4.8	68 65.4	27 26.0	1 1.0	3 2.9
50～100名未満	738 100.0	17 2.3	41 5.6	391 53.0	257 34.8	14 1.9	18 2.4
100～200名未満	510 100.0	9 1.8	18 3.5	288 56.5	170 33.3	10 2.0	15 2.9
200～500名未満	325 100.0	6 1.8	15 4.6	170 52.3	119 36.6	3 0.9	12 3.7
500名以上	166 100.0	4 2.4	6 3.6	92 55.4	54 32.5	3 1.8	7 4.2
299名以下	1547 100.0	30 1.9	75 4.8	846 54.7	527 34.1	26 1.7	43 2.8
300名～999名以下	214 100.0	4 1.9	8 3.7	119 55.6	70 32.7	4 1.9	9 4.2
1000名以上	82 100.0	2 2.4	2 2.4	44 54	30 36.6	1 1	3 3.7
無回答	24 100.0	1 4.2	1 4.2	5 21	13 54.2	1 4	3 12.5
<b>60歳以上比率</b>							
10%未満	923 100.0	20 2.2	46 5.0	460 49.8	359 38.9	16 1.7	22 2.4
10～30%未満	539 100.0	7 1.3	23 4.3	327 60.7	164 30.4	9 1.7	9 1.7
30～50%未満	93 100.0	- -	2 2.2	64 68.8	20 21.5	3 3.2	4 4.3
50%以上	45 100.0	- -	3 6.7	27 60.0	12 26.7	1 2.2	2 4.4
無回答	267 100.0	10 3.7	12 4.5	136 50.9	85 31.8	3 1.1	21 7.9
<b>労働組合の有無</b>							
ある	533 100.0	12 2.3	19 3.6	299 56.1	179 33.6	10 1.9	14 2.6
ない	1303 100.0	25 1.9	67 5.1	702 53.9	446 34.2	21 1.6	42 3.2
無回答	31 100.0	- -	- -	13 41.9	15 48.4	1 3.2	2 6.5

問17. 高齢雇用継続給付受給者の有無

	調査数	いる	いない	無回答
全体	3867 100.0	1958 50.6	1743 45.1	166 4.3
<b>業種</b>				
建設業	311 100.0	160 51.4	141 45.3	10 3.2
一般機械器具製造業	119 100.0	78 65.5	36 30.3	5 4.2
輸送用機械器具製造業	93 100.0	69 74.2	20 21.5	4 4.3
精密機械器具製造業	65 100.0	39 60.0	24 36.9	2 3.1
電気機械器具製造業	149 100.0	93 62.4	53 36	3 2.0
左記以外の製造業	610 100.0	363 59.5	225 36.9	22 3.6
電気・ガス・熱供給・水道業	15 100.0	10 66.7	5 33	- -
情報通信業	98 100.0	18 18.4	76 78	4 4.1
運輸業	340 100.0	201 59.1	124 36.5	15 4.4
卸売・小売業	744 100.0	379 50.9	336 45.2	29 3.9
金融・保険業	40 100.0	21 52.5	19 47.5	- -
不動産業	31 100.0	9 29.0	20 64.5	2 6.5
飲食業・宿泊業	150 100.0	50 33.3	94 62.7	6 4.0
医療・福祉	74 100.0	29 39.2	40 54.1	5 6.8
教育・学習支援業	62 100.0	21 33.9	39 62.9	2 3.2
サービス業	631 100.0	263 41.7	339 53.7	29 4.6
その他	245 100.0	114 46.5	121 49.4	10 4.1
製造業	1036 100.0	642 62.0	358 34.6	36 3.5
非製造業	2741 100.0	1275 46.5	1354 49.4	112 4.1
無回答	90 100.0	41 45.6	31 34.4	18 20.0
<b>企業規模別区分</b>				
1～50名未満	261 100.0	82 31.4	166 63.6	13 5.0
50～100名未満	1595 100.0	726 45.5	805 50.5	64 4.0
100～200名未満	1046 100.0	552 52.8	452 43.2	42 4.0
200～500名未満	602 100.0	382 63.5	204 33.9	16 2.7
500名以上	299 100.0	191 63.9	97 32.4	11 3.7
299名以下	3254 100.0	1589 48.8	1540 47.3	125 3.8
300名～999名以下	419 100.0	253 60.4	151 36.0	15 3.6
1000名以上	130 100.0	91 70.0	33 25.4	6 4.6
無回答	64 100.0	25 39.1	19 29.7	20 31.3
<b>60歳以上比率</b>				
10%未満	2121 100.0	985 46.4	1076 50.7	60 2.8
10～30%未満	886 100.0	541 61.1	314 35.4	31 3.5
30～50%未満	139 100.0	80 57.6	53 38.1	6 4.3
50%以上	72 100.0	44 61.1	25 34.7	3 4.2
無回答	649 100.0	308 47.5	275 42.4	66 10.2
<b>労働組合の有無</b>				
ある	872 100.0	602 69.0	244 28.0	26 3.0
ない	2904 100.0	1323 45.6	1468 50.6	113 3.9
無回答	91 100.0	33 36.3	31 34.1	27 29.7

問17. 付問(1). 受給している60歳以上の従業員数(クラス分け) (高年齢雇用継続給付の支給を受けている従業員がいる企業)

	調査数	満15名未満	未5満10名	名1未満20	名2未満30	30名以上	無回答	<無調査数を除	平均
全体	1958 100.0	993 50.7	290 14.8	153 7.8	35 1.8	49 2.5	438 22.4	1520 77.6	6.9
<b>業種</b>									
建設業	160 100.0	106 66.3	18 11.3	6 3.8	-	4 2.5	26 16.3	134 83.8	5.1
一般機械器具製造業	78 100.0	41 52.6	16 20.5	7 9	-	1 1	13 16.7	65 83.3	5.3
輸送用機械器具製造業	69 100.0	31 44.9	11 15.9	7 10	5 7.2	2 3	13 18.8	56 81.2	7.8
精密機械器具製造業	39 100.0	21 53.8	5 12.8	1 3	-	1 3	11 28.2	28 71.8	5.3
電気機械器具製造業	93 100.0	44 47.3	14 15	9 9.7	-	2 2.2	24 25.8	69 74.2	6.1
上記以外の製造業	363 100.0	179 49.3	58 16.0	29 8.0	4 1.1	8 2.2	85 23.4	278 76.6	8.0
電気・ガス・熱供給・水道業	10 100.0	4 40.0	1 10	2 20	-	-	3 30.0	7 70.0	5.0
情報通信業	18 100.0	9 50.0	1 6	-	-	1 5.6	7 38.9	11 61.1	5.1
運輸業	201 100.0	74 36.8	41 20.4	28 13.9	10 5.0	8 4.0	40 19.9	161 80.1	10.9
卸売・小売業	379 100.0	225 59.4	43 11.3	20 5.3	1 0.3	8 2.1	82 21.6	297 78.4	4.5
金融・保険業	21 100.0	11 52.4	2 9.5	1 5	-	2 10	5 23.8	16 76.2	7.8
不動産業	9 100.0	6 66.7	2 22.2	-	-	-	1 11.1	8 88.9	2.4
飲食業・宿泊業	50 100.0	24 48.0	5 10.0	3 6.0	1 2.0	-	17 34.0	33 66.0	4.0
医療・福祉	29 100.0	17 58.6	3 10.3	-	-	-	9 31.0	20 69.0	2.7
教育・学習支援業	21 100.0	13 61.9	2 9.5	2 10	1 4.8	-	3 14.3	18 85.7	4.8
サービス業	263 100.0	117 44.5	43 16.3	28 10.6	8 3.0	7 2.7	60 22.8	203 77.2	8.9
その他	114 100.0	52 45.6	18 15.8	7 6.1	4 3.5	3 2.6	30 26.3	84 73.7	6.5
製造業	642 100.0	316 49.2	104 16.2	53 8.3	9 1.4	14 2.2	146 22.7	496 77.3	7.2
非製造業	1275 100.0	658 51.6	179 14.0	97 7.6	25 2.0	33 2.6	283 22.2	992 77.8	6.7
無回答	41 100.0	19 46.3	7 17.1	3 7.3	1 2.4	2 4.9	9 22.0	32 78.0	10.2
<b>企業規模別区分</b>									
1~50名未満	82 100.0	62 75.6	3 3.7	1 1.2	-	-	16 19.5	66 80.5	2.2
50~100名未満	726 100.0	467 64.3	88 12.1	22 3.0	4 0.6	2 0.3	143 19.7	583 80.3	3.3
100~200名未満	552 100.0	277 50.2	103 18.7	49 8.9	10 1.8	2 0.4	111 20.1	441 79.9	5.4
200~500名未満	382 100.0	140 36.6	80 20.9	57 14.9	16 4.2	8 2.1	81 21.2	301 78.8	7.7
500名以上	191 100.0	47 24.6	16 8.4	24 12.6	5 2.6	37 19.4	62 32.5	129 67.5	28.9
299名以下	1589 100.0	894 56.3	243 15.3	102 6.4	21 1.3	8 0.5	321 20.2	1268 79.8	4.5
300名~999名以下	253 100.0	92 36.4	43 17.0	40 15.8	12 4.7	17 6.7	49 19.4	204 80.6	11.0
1000名以上	91 100.0	7 7.7	4 4.4	11 12	2 2.2	24 26	43 47.3	48 52.7	53.2
無回答	25 100.0	-	-	-	-	-	25 100.0	-	-
<b>60歳以上比率</b>									
10%未満	985 100.0	602 61.1	136 13.8	49 5.0	6 0.6	21 2.1	171 17.4	814 82.6	5.4
10~30%未満	541 100.0	279 51.6	119 22.0	71 13.1	12 2.2	11 2.0	49 9.1	492 90.9	6.9
30~50%未満	80 100.0	30 37.5	13 16.3	19 23.8	9 11.3	4 5.0	5 6.3	75 93.8	12.5
50%以上	44 100.0	16 36.4	5 11.4	5 11.4	5 11.4	7 15.9	6 13.6	38 86.4	17.4
無回答	308 100.0	66 21.4	17 5.5	9 2.9	3 1.0	6 1.9	207 67.2	101 32.8	11.4
<b>労働組合の有無</b>									
ある	602 100.0	198 32.9	117 19.4	79 13.1	21 3.5	36 6.0	151 25.1	451 74.9	12.8
ない	1323 100.0	786 59.4	170 12.8	74 5.6	14 1.1	13 1.0	266 20.1	1057 79.9	4.4
無回答	33 100.0	9 27.3	3 9.1	-	-	-	21 63.6	12 36.4	2.8



問17. 付問(2) 高齢雇用継続給付支給額変更時の賃金の変更 (高齢雇用継続給付の支給を受けている従業員がいる企業)

	調査数	上形少 げでに給 る賃金 の減	下形加 げに給 る賃金 の増	支 給額 の変 更	し賃 金は 変 更	わ か ら な い	そ の 他	無 回 答
全 体	1958 100.0	57 2.9	59 3.0	1047 53.5	647 33.0	20 1.0	128 6.5	
<b>業種</b>								
建設業	160 100.0	4 2.5	12 7.5	74 46.3	55 34.4	2 1.3	13 8.1	
一般機械器具製造業	78 100.0	4 5.1	2 2.6	46 59	22 28.2	2 3	2 2.6	
輸送用機械器具製造業	69 100.0	2 2.9	-	39 57	22 31.9	-	6 8.7	
精密機械器具製造業	39 100.0	1 2.6	1 2.6	20 51	12 30.8	-	5 12.8	
電気機械器具製造業	93 100.0	-	4 4	49 52.7	38 41	1 1.1	1 1.1	
上記以外の製造業	363 100.0	12 3.3	9 2.5	197 54.3	125 34.4	2 0.6	18 5.0	
電気・ガス・熱供給・水道業	10 100.0	-	-	5 50	4 40	-	1 10.0	
情報通信業	18 100.0	1 5.6	1 6	6 33.3	8 44	-	2 11.1	
運輸業	201 100.0	9 4.5	5 2.5	124 61.7	46 22.9	1 0.5	16 8.0	
卸売・小売業	379 100.0	11 2.9	9 2.4	187 49.3	147 38.8	3 0.8	22 5.8	
金融・保険業	21 100.0	1 4.8	-	11 52	7 33.3	-	2 9.5	
不動産業	9 100.0	-	-	4 44.4	3 33.3	1 11.1	1 11.1	
飲食業・宿泊業	50 100.0	1 2.0	-	27 54.0	15 30.0	-	7 14.0	
医療・福祉	29 100.0	-	-	20 69	5 17.2	1 3	3 10.3	
教育・学習支援業	21 100.0	-	1 4.8	13 62	5 23.8	-	2 9.5	
サービス業	263 100.0	5 1.9	12 4.6	143 54.4	85 32.3	4 1.5	14 5.3	
その他	114 100.0	4 3.5	3 2.6	61 53.5	35 30.7	2 1.8	9 7.9	
製造業	642 100.0	19 3.0	16 2.5	351 54.7	219 34.1	5 0.8	32 5.0	
非製造業	1275 100.0	36 2.8	43 3.4	675 52.9	415 32.5	14 1.1	92 7.2	
無回答	41 100.0	2 4.9	-	21 51.2	13 31.7	1 2.4	4 9.8	
<b>企業規模別区分</b>								
1～50名未満	82 100.0	-	2 2.4	51 62.2	25 30.5	-	4 4.9	
50～100名未満	726 100.0	32 4.4	30 4.1	366 50.4	238 32.8	7 1.0	53 7.3	
100～200名未満	552 100.0	12 2.2	13 2.4	314 56.9	181 32.8	5 0.9	27 4.9	
200～500名未満	382 100.0	9 2.4	8 2.1	200 52.4	132 34.6	5 1.3	28 7.3	
500名以上	191 100.0	4 2.1	5 2.6	103 53.9	62 32.5	3 1.6	14 7.3	
299名以下	1589 100.0	49 3.1	51 3.2	857 53.9	516 32.5	14 0.9	102 6.4	
300名～999名以下	253 100.0	4 1.6	5 2.0	129 51.0	95 37.5	5 2.0	15 5.9	
1000名以上	91 100.0	4 4.4	2 2.2	48 53	27 29.7	1 1	9 9.9	
無回答	25 100.0	-	1 4.0	13 52	9 36.0	-	2 8.0	
<b>60歳以上比率</b>								
10%未満	985 100.0	31 3.1	36 3.7	495 50.3	349 35.4	11 1.1	63 6.4	
10～30%未満	541 100.0	13 2.4	14 2.6	318 58.8	161 29.8	6 1.1	29 5.4	
30～50%未満	80 100.0	1 1.3	1 1.3	56 70.0	17 21.3	-	5 6.3	
50%以上	44 100.0	-	1 2.3	26 59.1	12 27.3	2 4.5	3 6.8	
無回答	308 100.0	12 3.9	7 2.3	152 49.4	108 35.1	1 0.3	28 9.1	
<b>労働組合の有無</b>								
ある	602 100.0	18 3.0	22 3.7	325 54.0	194 32.2	8 1.3	35 5.8	
ない	1323 100.0	39 2.9	37 2.8	707 53.4	440 33.3	12 0.9	88 6.7	
無回答	33 100.0	-	-	15 45.5	13 39.4	-	5 15.2	

問18. 65歳より先の雇用確保措置の実施・検討状況

	調査数	すでにしている実施	検討している	実施していない	実施してもいい検討	無回答
全体	3867 100.0	893 23.1	486 12.6	2400 62.1	88 2.3	
<b>業種</b>						
建設業	311 100.0	70 22.5	38 12.2	199 64.0	4 1.3	
一般機械器具製造業	119 100.0	38 31.9	15 12.6	62 52	4 3.4	
輸送用機械器具製造業	93 100.0	24 25.8	16 17.2	52 56	1 1.1	
精密機械器具製造業	65 100.0	16 24.6	11 16.9	38 59	- -	
電気機械器具製造業	149 100.0	32 21.5	12 8	102 68.5	3 2.0	
上記以外の製造業	610 100.0	126 20.7	94 15.4	380 62.3	10 1.6	
電気・ガス・熱供給・水道業	15 100.0	2 13.3	2 13	11 73	- -	
情報通信業	98 100.0	7 7.1	6 6	82 83.7	3 3.1	
運輸業	340 100.0	122 35.9	52 15.3	162 47.6	4 1.2	
卸売・小売業	744 100.0	132 17.7	82 11.0	512 68.8	18 2.4	
金融・保険業	40 100.0	2 5.0	2 5.0	36 90	- -	
不動産業	31 100.0	8 25.8	2 6.5	20 64.5	1 3.2	
飲食業・宿泊業	150 100.0	37 24.7	27 18.0	82 54.7	4 2.7	
医療・福祉	74 100.0	18 24.3	14 18.9	42 57	- -	
教育・学習支援業	62 100.0	20 32.3	6 9.7	36 58	- -	
サービス業	631 100.0	166 26.3	77 12.2	374 59.3	14 2.2	
その他	245 100.0	55 22.4	25 10.2	160 65.3	5 2.0	
製造業	1036 100.0	236 22.8	148 14.3	634 61.2	18 1.7	
非製造業	2741 100.0	639 23.3	333 12.1	1716 62.6	53 1.9	
無回答	90 100.0	18 20.0	5 5.6	50 55.6	17 18.9	
<b>企業規模別区分</b>						
1～50名未満	261 100.0	67 25.7	32 12.3	153 58.6	9 3.4	
50～100名未満	1595 100.0	370 23.2	224 14.0	974 61.1	27 1.7	
100～200名未満	1046 100.0	253 24.2	127 12.1	644 61.6	22 2.1	
200～500名未満	602 100.0	132 21.9	62 10.3	402 66.8	6 1.0	
500名以上	299 100.0	53 17.7	37 12.4	205 68.6	4 1.3	
299名以下	3254 100.0	775 23.8	416 12.8	2002 61.5	61 1.9	
300名～999名以下	419 100.0	82 19.6	46 11.0	287 68.5	4 1.0	
1000名以上	130 100.0	18 13.8	20 15.4	89 69	3 2.3	
無回答	64 100.0	18 28.1	4 6.3	22 34	20 31.3	
<b>60歳以上比率</b>						
10%未満	2121 100.0	305 14.4	244 11.5	1537 72.5	35 1.7	
10～30%未満	886 100.0	317 35.8	125 14.1	432 48.8	12 1.4	
30～50%未満	139 100.0	71 51.1	28 20.1	40 28.8	- -	
50%以上	72 100.0	43 59.7	8 11.1	20 27.8	1 1.4	
無回答	649 100.0	157 24.2	81 12.5	371 57.2	40 6.2	
<b>労働組合の有無</b>						
ある	872 100.0	177 20.3	105 12.0	581 66.6	9 1.0	
ない	2904 100.0	695 23.9	377 13.0	1778 61.2	54 1.9	
無回答	91 100.0	21 23.1	4 4.4	41 45.1	25 27.5	

問18. 65歳より先の雇用確保措置の実施・検討状況

問18. ※検討している内容（複数回答）（65歳より先の雇用確保措置を検討している企業）

	調査数	年齢の引上げ 制限 率	年齢の引上げ 制限 率	引定 年 上 げ の 率	定 年 廃 止 率	仕 組 み の 変 更 率	左 記 以 外 の 取 組 み 率	無 回 答 率
全 体	486 100.0	102 21.0	59 12.1	61 12.6	26 5.3	241 49.6	31 6.4	
<b>業種</b>								
建設業	38 100.0	13 34.2	5 13.2	8 21.1	1 2.6	16 42.1	2 5.3	
一般機械器具製造業	15 100.0	3 20.0	3 20.0	3 20	-	7 47	1 6.7	
輸送用機械器具製造業	16 100.0	3 18.8	2 12.5	1 6	-	10 63	1 6.3	
精密機械器具製造業	11 100.0	1 9.1	2 18.2	1 9	-	6 55	1 9.1	
電気機械器具製造業	12 100.0	2 16.7	1 8	2 16.7	-	6 50.0	2 16.7	
左記以外の製造業	94 100.0	23 24.5	8 8.5	8 8.5	5 5.3	49 52.1	5 5.3	
電気・ガス・熱供給・水道業	2 100.0	-	-	-	1 50	-	1 50.0	
情報通信業	6 100.0	2 33.3	2 33	3 50.0	1 16.7	-	-	
運輸業	52 100.0	11 21.2	8 15.4	5 9.6	2 3.8	24 46.2	5 9.6	
卸売・小売業	82 100.0	12 14.6	10 12.2	4 4.9	4 4.9	49 59.8	5 6.1	
金融・保険業	2 100.0	-	-	1 50	-	1 50	-	
不動産業	2 100.0	1 50.0	-	-	-	-	1 50.0	
飲食業・宿泊業	27 100.0	4 14.8	3 11.1	2 7.4	2 7.4	11 40.7	5 18.5	
医療・福祉	14 100.0	5 35.7	2 14.3	3 21	1 7	6 43	-	
教育・学習支援業	6 100.0	2 33.3	-	2 33	-	3 50	-	
サービス業	77 100.0	12 15.6	9 11.7	14 18.2	8 10.4	39 50.6	1 1.3	
その他	25 100.0	8 32.0	3 12.0	3 12.0	1 4.0	10 40.0	1 4.0	
製造業	148 100.0	32 21.6	16 10.8	15 10.1	5 3.4	78 52.7	10 6.8	
非製造業	333 100.0	70 21.0	42 12.6	45 13.5	21 6.3	159 47.7	21 6.3	
無回答	5 100.0	-	1 20.0	1 20.0	-	4 80.0	-	
<b>企業規模別区分</b>								
1～50名未満	32 100.0	5 15.6	3 9.4	5 15.6	5 15.6	13 40.6	1 3.1	
50～100名未満	224 100.0	48 21.4	30 13.4	31 13.8	14 6.3	106 47.3	14 6.3	
100～200名未満	127 100.0	29 22.8	16 12.6	12 9.4	4 3.1	68 53.5	7 5.5	
200～500名未満	62 100.0	13 21.0	6 9.7	9 14.5	1 1.6	35 56.5	3 4.8	
500名以上	37 100.0	7 18.9	3 8.1	4 10.8	2 5.4	17 45.9	5 13.5	
299名以下	416 100.0	91 21.9	51 12.3	53 12.7	23 5.5	205 49.3	23 5.5	
300名～999名以下	46 100.0	7 15.2	6 13.0	6 13.0	1 2.2	26 56.5	4 8.7	
1000名以上	20 100.0	4 20.0	1 5.0	2 10	2 10	8 40	3 15.0	
無回答	4 100.0	-	1 25.0	-	-	2 50	1 25.0	
<b>60歳以上比率</b>								
10%未満	244 100.0	50 20.5	32 13.1	38 15.6	11 4.5	122 50.0	12 4.9	
10～30%未満	125 100.0	27 21.6	14 11.2	10 8.0	11 8.8	64 51.2	5 4.0	
30～50%未満	28 100.0	10 35.7	2 7.1	3 10.7	-	12 42.9	4 14.3	
50%以上	8 100.0	1 12.5	1 12.5	-	-	5 62.5	1 12.5	
無回答	81 100.0	14 17.3	10 12.3	10 12.3	4 4.9	38 46.9	9 11.1	
<b>労働組合の有無</b>								
ある	105 100.0	20 19.0	10 9.5	7 6.7	2 1.9	58 55.2	9 8.6	
ない	377 100.0	82 21.8	49 13.0	54 14.3	24 6.4	181 48.0	20 5.3	
無回答	4 100.0	-	-	-	-	2 50.0	2 50.0	

問18. 65歳より先の雇用確保措置の実施・検討状況

問18. ※継続雇用制度の上限年齢引き上げ年齢(クラス分け) (雇用確保措置検討企業で、継続雇用制度の上限年齢の引き上げを検討している企業)

	調査数	67歳	68歳	69歳	70歳	無回答	調を無 査除回 数く答	平均
全体	102 100.0	4 3.9	9 8.8	1 1.0	54 52.9	34 33.3	68 66.7	69.5
<b>業種</b>								
建設業	13 100.0	-	1 7.7	-	8 61.5	4 30.8	9 69.2	69.8
一般機械器具製造業	3 100.0	-	-	-	2 66.7	1 33.3	2 66.7	70.0
輸送用機械器具製造業	3 100.0	-	-	-	2 66.7	1 33.3	2 66.7	70.0
精密機械器具製造業	1 100.0	1 100.0	-	-	-	-	1 100.0	67.0
電気機械器具製造業	2 100.0	1 50.0	-	-	-	1 50.0	1 50.0	67.0
左記以外の製造業	23 100.0	-	3 13.0	-	11 47.8	9 39.1	14 60.9	69.6
電気・ガス・熱供給・水道業	-	-	-	-	-	-	-	-
情報通信業	2 100.0	-	-	-	1 50	1 50.0	1 50.0	70.0
運輸業	11 100.0	-	1 9.1	-	7 63.6	3 27.3	8 72.7	69.8
卸売・小売業	12 100.0	1 8.3	-	-	7 58.3	4 33.3	8 66.7	69.6
金融・保険業	-	-	-	-	-	-	-	-
不動産業	1 100.0	-	-	-	1 100.0	-	1 100.0	70.0
飲食業・宿泊業	4 100.0	-	1 25.0	-	3 75.0	-	4 100.0	69.5
医療・福祉	5 100.0	-	-	-	3 60.0	2 40.0	3 60.0	70.0
教育・学習支援業	2 100.0	-	1 50.0	-	-	1 50.0	1 50.0	68.0
サービス業	12 100.0	1 8.3	1 8.3	-	6 50.0	4 33.3	8 66.7	69.4
その他	8 100.0	0 0.0	1 12.5	1 12.5	3 37.5	3 37.5	5 62.5	69.4
製造業	32 100.0	2 6.3	3 9.4	-	15 46.9	12 37.5	20 62.5	69.4
非製造業	70 100.0	2 2.9	6 8.6	1 1.4	39 55.7	22 31.4	48 68.6	69.6
無回答	-	-	-	-	-	-	-	-
<b>企業規模別区分</b>								
1～50名未満	5 100.0	-	1 20.0	-	2 40.0	2 40.0	3 60.0	69.3
50～100名未満	48 100.0	2 4.2	4 8.3	1 2.1	26 54.2	15 31.3	33 68.8	69.6
100～200名未満	29 100.0	-	1 3.4	-	16 55.2	12 41.4	17 58.6	69.9
200～500名未満	13 100.0	2 15.4	3 23.1	-	7 53.8	1 7.7	12 92.3	69.0
500名以上	7 100.0	-	-	-	3 42.9	4 57.1	3 42.9	70.0
299名以下	91 100.0	3 3.3	8 8.8	1 1.1	50 54.9	29 31.9	62 68.1	69.6
300名～999名以下	7 100.0	1 14.3	1 14.3	-	1 14.3	4 57.1	3 42.9	68.3
1000名以上	4 100.0	-	-	-	3 75.0	1 25.0	3 75.0	70.0
無回答	-	-	-	-	-	-	-	-
<b>60歳以上比率</b>								
10%未満	50 100.0	2 4.0	3 6.0	1 2.0	30 60.0	14 28.0	36 72.0	69.6
10～30%未満	27 100.0	1 3.7	4 14.8	-	13 48.4	9 33.3	18 66.7	69.4
30～50%未満	10 100.0	-	1 10.0	-	6 60.0	3 30.0	7 70.0	69.7
50%以上	1 100.0	-	-	-	-	1 100.0	-	-
無回答	14 100.0	1 7.1	1 7.1	-	5 35.7	7 50.0	7 50.0	69.3
<b>労働組合の有無</b>								
ある	20 100.0	-	2 10.0	-	10 50.0	8 40.0	12 60.0	69.7
ない	82 100.0	4 4.9	7 8.5	1 1.2	44 53.7	26 31.7	56 68.3	69.5
無回答	-	-	-	-	-	-	-	-

問18. 65歳より先の雇用確保措置の実施・検討状況

問18. ※定年年齢の引き上げ年齢(クラス分け) (雇用確保措置検討企業で、定年年齢の引き上げを検討している企業)

	調査数	67歳	68歳	69歳	70歳	無回答	調を無 査除回 数く答	平均
全体	61 100.0	1 1.6	2 3.3	-	2 3.3	56 91.8	5 8.2	68.6
<b>業種</b>								
建設業	8 100.0	-	-	-	-	8 100.0	-	-
一般機械器具製造業	3 100.0	-	-	-	-	3 100.0	-	-
輸送用機械器具製造業	1 100.0	-	-	-	-	1 100.0	-	-
精密機械器具製造業	1 100.0	-	-	-	-	1 100.0	-	-
電気機械器具製造業	2 100.0	-	-	-	-	2 100.0	-	-
左記以外の製造業	8 100.0	-	-	-	-	8 100.0	-	-
電気・ガス・熱供給・水道業	-	-	-	-	-	-	-	-
情報通信業	3 100.0	-	-	-	-	3 100.0	-	-
運輸業	5 100.0	-	1 20.0	-	-	4 80.0	1 20.0	68.0
卸売・小売業	4 100.0	-	-	-	-	4 100.0	-	-
金融・保険業	1 100.0	-	-	-	-	1 100.0	-	-
不動産業	-	-	-	-	-	-	-	-
飲食業・宿泊業	2 100.0	-	-	-	-	2 100.0	-	-
医療・福祉	3 100.0	-	-	-	-	3 100.0	-	-
教育・学習支援業	2 100.0	-	-	-	-	2 100.0	-	-
サービス業	14 100.0	1 7.1	1 7.1	-	1 7.1	11 78.6	3 21.4	68.3
その他	3 100.0	-	-	-	1 33.3	2 66.7	1 33.3	70.0
製造業	15 100.0	-	-	-	-	15 100.0	-	-
非製造業	45 100.0	1 2.2	2 4.4	-	2 4.4	40 88.9	5 11.1	68.6
無回答	1 100.0	-	-	-	-	1 100.0	-	-
<b>企業規模別区分</b>								
1～50名未満	5 100.0	1 20.0	-	-	1 20.0	3 60.0	2 40.0	68.5
50～100名未満	31 100.0	-	2 6.5	-	1 3.2	28 90.3	3 9.7	68.7
100～200名未満	12 100.0	-	-	-	-	12 100.0	-	-
200～500名未満	9 100.0	-	-	-	-	9 100.0	-	-
500名以上	4 100.0	-	-	-	-	4 100.0	-	-
299名以下	53 100.0	1 1.9	2 3.8	-	2 3.8	48 90.6	5 9.4	68.6
300名～999名以下	6 100.0	-	-	-	-	6 100.0	-	-
1000名以上	2 100.0	-	-	-	-	2 100.0	-	-
無回答	-	-	-	-	-	-	-	-
<b>60歳以上比率</b>								
10%未満	38 100.0	1 2.6	2 5.3	-	1 2.6	34 89.5	4 10.5	68.3
10～30%未満	10 100.0	-	-	-	-	10 100.0	-	-
30～50%未満	3 100.0	-	-	-	1 33.3	2 66.7	1 33.3	70.0
50%以上	-	-	-	-	-	-	-	-
無回答	10 100.0	-	-	-	-	10 100.0	-	-
<b>労働組合の有無</b>								
ある	7 100.0	-	1 14.3	-	-	6 85.7	1 14.3	68.0
ない	54 100.0	1 1.9	1 1.9	-	2 3.7	50 92.6	4 7.4	68.8
無回答	-	-	-	-	-	-	-	-

問18. 65歳より先の雇用確保措置の実施・検討状況

問18. 付問1(1)65歳以上の雇用確保措置が必要と考える理由（複数回答）（雇用確保措置を実施・検討している企業）

	調査数	1 ら 予 想 さ れ る こ と か	2 上 開 公 的 年 金 の 引 支 給	3 い る か ら の な ら な い と 考 え ら れ る こ と か	4 高 齢 者 の 雇 用 機 会 の 減 少 が 懸 念 と 考 え ら れ る こ と か	5 用 者 の 力 を 充 て る こ と が 必 要 と 考 え ら れ る こ と か	6 職 業 の 特 性 上 の 必 要 と 考 え ら れ る こ と か	7 高 齢 者 の 雇 用 機 会 の 減 少 が 懸 念 と 考 え ら れ る こ と か	8 し 確 保 後 、 若 し 年 齢 が 高 い と 考 え ら れ る こ と か	9 そ の 他	無 回 答
全 体	1379 100.0	217 15.7	444 32.2	814 59.0	855 62.0	249 18.1	38 2.8	110 8.0			
<b>業種</b>											
建設業	108 100.0	12 11.1	29 26.9	65 60.2	63 58.3	12 11.1	2 1.9	10 9.3			
一般機械器具製造業	53 100.0	8 15.1	17 32.1	41 77.4	32 60.4	12 22.6	1 1.9	1 1.9			
輸送用機械器具製造業	40 100.0	7 17.5	14 35.0	24 60.0	25 62.5	3 7.5	3 7.5	3 7.5			
精密機械器具製造業	27 100.0	2 7.4	9 33.3	16 59.3	11 40.7	3 11.1	-	5 18.5			
電気機械器具製造業	44 100.0	9 20.5	10 23	27 61	29 65.9	9 21	-	3 6.8			
左記以外の製造業	220 100.0	41 18.6	69 31.4	137 62.3	142 64.5	36 16.4	4 1.8	14 6.4			
電気・ガス・熱供給・水道業	4 100.0	-	1 25	3 75	4 100.0	-	-	-			
情報通信業	13 100.0	5 38.5	3 23	7 54	5 38.5	3 23	-	1 7.7			
運輸業	174 100.0	27 15.5	63 36.2	99 56.9	110 63.2	60 34.5	5 2.9	14 8.0			
卸売・小売業	214 100.0	43 20.1	68 31.8	124 57.9	129 60.3	33 15.4	8 3.7	14 6.5			
金融・保険業	4 100.0	1 25.0	1 25.0	2 50.0	2 50.0	-	-	-			
不動産業	10 100.0	-	2 20.0	6 60.0	5 50.0	1 10.0	1 10.0	1 10.0			
飲食業・宿泊業	64 100.0	7 10.9	23 35.9	38 59.4	42 65.6	14 21.9	1 1.6	7 10.9			
医療・福祉	32 100.0	4 12.5	8 25.0	14 43.8	21 65.6	4 12.5	2 6.3	2 6.3			
教育・学習支援業	26 100.0	3 11.5	7 26.9	16 61.5	10 38.5	2 7.7	1 3.8	3 11.5			
サービス業	243 100.0	36 14.8	87 35.8	139 57.2	158 65.0	46 18.9	7 2.9	22 9.1			
その他	80 100.0	10 12.5	26 32.5	43 53.8	49 61.3	10 12.5	2 2.5	9 11.3			
製造業	384 100.0	67 17.4	119 31.0	245 63.8	239 62.2	63 16.4	8 2.1	26 6.8			
非製造業	972 100.0	148 15.2	318 32.7	556 57.2	598 61.5	185 19.0	29 3.0	83 8.5			
無回答	23 100.0	2 8.7	7 30.4	13 56.5	18 78.3	1 4.3	1 4.3	1 4.3			
<b>企業規模別区分</b>											
1～50名未満	99 100.0	13 13.1	26 26.3	46 46.5	67 67.7	21 21.2	3 3.0	12 12.1			
50～100名未満	594 100.0	89 15.0	178 30.0	369 62.1	367 61.8	111 18.7	17 2.9	47 7.9			
100～200名未満	380 100.0	57 15.0	121 31.8	213 56.1	243 63.9	66 17.4	11 2.9	32 8.4			
200～500名未満	194 100.0	33 17.0	69 35.6	119 61.3	120 61.9	28 14.4	3 1.5	12 6.2			
500名以上	90 100.0	23 25.6	44 48.9	56 62.2	47 52.2	21 23.3	3 3.3	4 4.4			
299名以下	1191 100.0	179 15.0	362 30.4	704 59.1	750 63.0	219 18.4	33 2.8	99 8.3			
300名～999名以下	128 100.0	22 17.2	60 46.9	79 61.7	74 57.8	16 12.5	3 2.3	5 3.9			
1000名以上	38 100.0	14 36.8	16 42.1	20 52.6	20 52.6	12 31.6	1 2.6	3 7.9			
無回答	22 100.0	2 9.1	6 27.3	11 50.0	11 50.0	2 9.1	1 4.5	3 13.6			
<b>60歳以上比率</b>											
10%未満	549 100.0	103 18.8	182 33.2	308 56.1	308 56.1	75 13.7	14 2.6	47 8.6			
10～30%未満	442 100.0	65 14.7	152 34.4	291 65.8	301 68.1	89 20.1	13 2.9	26 5.9			
30～50%未満	99 100.0	10 10.1	35 35.4	61 61.6	68 68.7	35 35.4	2 2.0	8 8.1			
50%以上	51 100.0	5 9.8	21 41.2	38 74.5	41 80.4	18 35.3	-	3 5.9			
無回答	238 100.0	34 14.3	54 22.7	116 48.7	137 57.6	32 13.4	9 3.8	26 10.9			
<b>F8. 労働組合の有無</b>											
ある	282 100.0	53 18.8	94 33.3	184 65.2	162 57.4	72 25.5	9 3.2	18 6.4			
ない	1072 100.0	163 15.2	342 31.9	618 57.6	679 63.3	172 16.0	27 2.5	90 8.4			
無回答	25 100.0	1 4.0	8 32.0	12 48.0	14 56.0	5 20.0	2 8.0	2 8.0			

問18. 65歳より先の雇用確保措置の実施・検討状況

問18. 付問1(2)65歳以上の雇用確保措置実施の際、必要な取組み（複数回答）（雇用確保措置を実施・検討している企業）

	調査数	改者継続訂の統処雇 遇用	整業設 備環備 境やの作	の適 充職 実開 拓	充の教 実強育 化訓 ・練	の務新 導シた 入フな ト勤	そ の 他	はな特 な取に い組必 み要	無 回 答
全 体	1379 100.0	424 30.7	131 9.5	118 8.6	82 5.9	286 20.7	21 1.5	358 26.0	360 26.1
<b>業種</b>									
建設業	108 100.0	36 33.3	15 13.9	8 7.4	4 3.7	12 11.1	1 0.9	30 27.8	27 25.0
一般機械器具製造業	53 100.0	17 32.1	10 18.9	3 5.7	6 11.3	14 26.4	2 3.8	17 32.1	6 11.3
輸送用機械器具製造業	40 100.0	12 30.0	6 15.0	3 7.5	4 10.0	5 12.5	-	16 40.0	5 12.5
精密機械器具製造業	27 100.0	11 40.7	2 7.4	2 7.4	1 3.7	6 22.2	-	6 22.2	5 18.5
電気機械器具製造業	44 100.0	15 34.1	1 2	6 14	5 11.4	7 16	-	13 30	11 25.0
左記以外の製造業	220 100.0	82 37.3	35 15.9	23 10.5	11 5.0	41 18.6	1 0.5	55 25.0	52 23.6
電気・ガス・熱供給・水道業	4 100.0	1 25.0	-	-	-	2 50	-	1 25	1 25.0
情報通信業	13 100.0	4 30.8	-	3 23	1 7.7	3 23	-	3 23	3 23.1
運輸業	174 100.0	38 21.8	10 5.7	11 6.3	18 10.3	52 29.9	8 4.6	32 18.4	50 28.7
卸売・小売業	214 100.0	75 35.0	16 7.5	18 8.4	9 4.2	43 20.1	2 0.9	56 26.2	56 26.2
金融・保険業	4 100.0	3 75.0	-	1 25.0	1 25.0	2 50.0	-	1 25.0	-
不動産業	10 100.0	-	-	-	-	2 20.0	-	3 30.0	5 50.0
飲食業・宿泊業	64 100.0	23 35.9	7 10.9	3 4.7	2 3.1	19 29.7	1 1.6	14 21.9	16 25.0
医療・福祉	32 100.0	6 18.8	2 6.3	2 6.3	2 6.3	3 9.4	-	11 34.4	12 37.5
教育・学習支援業	26 100.0	7 26.9	1 3.8	2 7.7	1 3.8	4 15.4	-	11 42.3	5 19.2
サービス業	243 100.0	73 30.0	18 7.4	21 8.6	16 6.6	50 20.6	5 2.1	62 25.5	72 29.6
その他	80 100.0	15 18.8	6 7.5	10 12.5	1 1.3	16 20.0	1 1.3	19 23.8	29 36.3
製造業	384 100.0	137 35.7	54 14.1	37 9.6	27 7.0	73 19.0	3 0.8	107 27.9	79 20.6
非製造業	972 100.0	281 28.9	75 7.7	79 8.1	55 5.7	208 21.4	18 1.9	243 25.0	276 28.4
無回答	23 100.0	6 26.1	2 8.7	2 8.7	-	5 21.7	-	8 34.8	5 21.7
<b>企業規模別区分</b>									
1～50名未満	99 100.0	21 21.2	8 8.1	9 9.1	5 5.1	12 12.1	4 4.0	27 27.3	32 32.3
50～100名未満	594 100.0	168 28.3	56 9.4	51 8.6	30 5.1	121 20.4	10 1.7	166 27.9	159 26.8
100～200名未満	380 100.0	122 32.1	33 8.7	32 8.4	25 6.6	79 20.8	4 1.1	100 26.3	98 25.8
200～500名未満	194 100.0	69 35.6	22 11.3	15 7.7	14 7.2	44 22.7	2 1.0	42 21.6	47 24.2
500名以上	90 100.0	37 41.1	11 12.2	9 10.0	8 8.9	27 30.0	1 1.1	18 20.0	17 18.9
299名以下	1191 100.0	345 29.0	114 9.6	100 8.4	70 5.9	234 19.6	18 1.5	318 26.7	321 27.0
300名～999名以下	128 100.0	53 41.4	10 7.8	8 6.3	6 4.7	39 30.5	3 2.3	30 23.4	23 18.0
1000名以上	38 100.0	19 50.0	6 15.8	8 21.1	6 15.8	10 26.3	-	5 13.2	9 23.7
無回答	22 100.0	7 31.8	1 4.5	2 9.1	-	3 13.6	-	5 22.7	7 31.8
<b>60歳以上比率</b>									
10%未満	549 100.0	182 33.2	52 9.5	53 9.7	32 5.8	116 21.1	8 1.5	122 22.2	158 28.8
10～30%未満	442 100.0	142 32.1	47 10.6	48 10.9	26 5.9	93 21.0	6 1.4	125 28.3	100 22.6
30～50%未満	99 100.0	31 31.3	6 6.1	2 2.0	5 5.1	26 26.3	2 2.0	26 26.3	21 21.2
50%以上	51 100.0	12 23.5	2 3.9	1 2.0	4 7.8	14 27.5	2 3.9	14 27.5	14 27.5
無回答	238 100.0	57 23.9	24 10.1	14 5.9	15 6.3	37 15.5	3 1.3	71 29.8	67 28.2
<b>労働組合の有無</b>									
ある	282 100.0	99 35.1	33 11.7	29 10.3	25 8.9	74 26.2	6 2.1	69 24.5	57 20.2
ない	1072 100.0	320 29.9	97 9.0	88 8.2	57 5.3	204 19.0	15 1.4	281 26.2	295 27.5
無回答	25 100.0	5 20.0	1 4.0	1 4.0	-	8 32.0	-	8 32.0	8 32.0





問19. 中途採用者の募集の有無

	調査数	行った	行っていない	無回答
全体	3867 100.0	2855 73.8	971 25.1	41 1.1
<b>業種</b>				
建設業	311 100.0	217 69.8	94 30.2	- -
一般機械器具製造業	119 100.0	90 75.6	28 23.5	1 0.8
輸送用機械器具製造業	93 100.0	72 77.4	20 21.5	1 1.1
精密機械器具製造業	65 100.0	45 69.2	20 30.8	- -
電気機械器具製造業	149 100.0	100 67.1	48 32	1 0.7
左記以外の製造業	610 100.0	446 73.1	162 26.6	2 0.3
電気・ガス・熱供給・水道業	15 100.0	11 73.3	4 27	- -
情報通信業	98 100.0	67 68.4	29 30	2 2.0
運輸業	340 100.0	284 83.5	55 16.2	1 0.3
卸売・小売業	744 100.0	530 71.2	208 28.0	6 0.8
金融・保険業	40 100.0	26 65.0	14 35.0	- -
不動産業	31 100.0	22 71.0	9 29.0	- -
飲食業・宿泊業	150 100.0	123 82.0	23 15.3	4 2.7
医療・福祉	74 100.0	60 81.1	14 18.9	- -
教育・学習支援業	62 100.0	44 71.0	18 29.0	- -
サービス業	631 100.0	481 76.2	143 22.7	7 1.1
その他	245 100.0	176 71.8	66 26.9	3 1.2
製造業	1036 100.0	753 72.7	278 26.8	5 0.5
非製造業	2741 100.0	2041 74.5	677 24.7	23 0.8
無回答	90 100.0	61 67.8	16 17.8	13 14.4
<b>企業規模別区分</b>				
1～50名未満	261 100.0	155 59.4	104 39.8	2 0.8
50～100名未満	1595 100.0	1153 72.3	433 27.1	9 0.6
100～200名未満	1046 100.0	785 75.0	250 23.9	11 1.1
200～500名未満	602 100.0	480 79.7	119 19.8	3 0.5
500名以上	299 100.0	251 83.9	45 15.1	3 1.0
299名以下	3254 100.0	2378 73.1	853 26.2	23 0.7
300名～999名以下	419 100.0	337 80.4	79 18.9	3 0.7
1000名以上	130 100.0	109 83.8	19 14.6	2 1.5
無回答	64 100.0	31 48.4	20 31.3	13 20.3
<b>60歳以上比率</b>				
10%未満	2121 100.0	1540 72.6	567 26.7	14 0.7
10～30%未満	886 100.0	676 76.3	203 22.9	7 0.8
30～50%未満	139 100.0	118 84.9	20 14.4	1 0.7
50%以上	72 100.0	59 81.9	13 18.1	- -
無回答	649 100.0	462 71.2	168 25.9	19 2.9
<b>F8. 労働組合の有無</b>				
ある	872 100.0	652 74.8	218 25.0	2 0.2
ない	2904 100.0	2160 74.4	724 24.9	20 0.7
無回答	91 100.0	43 47.3	29 31.9	19 20.9

問19. 付問1. 中途採用の有無 (2007年10月以降、中途採用の募集を行った企業)

	調査数	行った	行っていない	無回答
全体	2855 100.0	2789 97.7	59 2.1	7 0.2
<b>業種</b>				
建設業	217 100.0	205 94.5	11 5.1	1 0.5
一般機械器具製造業	90 100.0	89 98.9	1 1.1	- -
輸送用機械器具製造業	72 100.0	71 98.6	1 1.4	- -
精密機械器具製造業	45 100.0	45 100.0	- -	- -
電気機械器具製造業	100 100.0	98 98.0	2 2	- -
左記以外の製造業	446 100.0	435 97.5	9 2.0	2 0.4
電気・ガス・熱供給・水道業	11 100.0	11 100.0	- -	- -
情報通信業	67 100.0	67 100.0	- -	- -
運輸業	284 100.0	279 98.2	3 1.1	2 0.7
卸売・小売業	530 100.0	518 97.7	12 2.3	- -
金融・保険業	26 100.0	26 100.0	- -	- -
不動産業	22 100.0	22 100.0	- -	- -
飲食業・宿泊業	123 100.0	122 99.2	1 0.8	- -
医療・福祉	60 100.0	57 95.0	3 5.0	- -
教育・学習支援業	44 100.0	44 100.0	- -	- -
サービス業	481 100.0	470 97.7	11 2.3	- -
その他	176 100.0	173 98.3	2 1.1	1 0.6
製造業	753 100.0	738 98.0	13 1.7	2 0.3
非製造業	2041 100.0	1994 97.7	43 2.1	4 0.2
無回答	61 100.0	57 93.4	3 4.9	1 1.6
<b>企業規模別区分</b>				
1～50名未満	155 100.0	149 96.1	5 3.2	1 0.6
50～100名未満	1153 100.0	1113 96.5	36 3.1	4 0.3
100～200名未満	785 100.0	771 98.2	12 1.5	2 0.3
200～500名未満	480 100.0	477 99.4	3 0.6	- -
500名以上	251 100.0	250 99.6	1 0.4	- -
299名以下	2378 100.0	2315 97.4	56 2.4	7 0.3
300名～999名以下	337 100.0	337 100.0	- -	- -
1000名以上	109 100.0	108 99.1	1 0.9	- -
無回答	31 100.0	29 93.5	2 6.5	- -
<b>60歳以上比率</b>				
10%未満	1540 100.0	1505 97.7	33 2.1	2 0.1
10～30%未満	676 100.0	663 98.1	11 1.6	2 0.3
30～50%未満	118 100.0	116 98.3	2 1.7	- -
50%以上	59 100.0	57 96.6	1 1.7	1 1.7
無回答	462 100.0	448 97.0	12 2.6	2 0.4
<b>労働組合の有無</b>				
ある	652 100.0	639 98.0	11 1.7	2 0.3
ない	2160 100.0	2108 97.6	47 2.2	5 0.2
無回答	43 100.0	42 97.7	1 2.3	- -

問19. 付問2. 55歳以上の中途採用者の有無 (2007年10月以降、中途採用を行った企業)

	調査数	いた	いない	無回答
全体	2789 100.0	1177 42.2	1603 57.5	9 0.3
<b>業種</b>				
建設業	205 100.0	71 34.6	134 65.4	- -
一般機械器具製造業	89 100.0	26 29.2	63 70.8	- -
輸送用機械器具製造業	71 100.0	29 40.8	41 57.7	1 1.4
精密機械器具製造業	45 100.0	12 26.7	33 73.3	- -
電気機械器具製造業	98 100.0	26 26.5	70 71	2 2.0
上記以外の製造業	435 100.0	139 32.0	295 67.8	1 0.2
電気・ガス・熱供給・水道業	11 100.0	6 54.5	5 46	- -
情報通信業	67 100.0	10 14.9	57 85	- -
運輸業	279 100.0	164 58.8	114 40.9	1 0.4
卸売・小売業	518 100.0	182 35.1	333 64.3	3 0.6
金融・保険業	26 100.0	6 23.1	20 76.9	- -
不動産業	22 100.0	12 54.5	10 45.5	- -
飲食業・宿泊業	122 100.0	78 63.9	44 36.1	- -
医療・福祉	57 100.0	34 59.6	23 40.4	- -
教育・学習支援業	44 100.0	25 56.8	19 43.2	- -
サービス業	470 100.0	257 54.7	212 45.1	1 0.2
その他	173 100.0	75 43.4	98 56.6	- -
製造業	738 100.0	232 31.4	502 68.0	4 0.5
非製造業	1994 100.0	920 46.1	1069 53.6	5 0.3
無回答	57 100.0	25 43.9	32 56.1	- -
<b>企業規模別区分</b>				
1～50名未満	149 100.0	58 38.9	91 61.1	- -
50～100名未満	1113 100.0	424 38.1	687 61.7	2 0.2
100～200名未満	771 100.0	336 43.6	432 56.0	3 0.4
200～500名未満	477 100.0	223 46.8	252 52.8	2 0.4
500名以上	250 100.0	122 48.8	127 50.8	1 0.4
299名以下	2315 100.0	953 41.2	1357 58.6	5 0.2
300名～999名以下	337 100.0	155 46.0	180 53.4	2 0.6
1000名以上	108 100.0	55 50.9	52 48.1	1 0.9
無回答	29 100.0	14 48.3	14 48.3	1 3.4
<b>60歳以上比率</b>				
10%未満	1505 100.0	455 30.2	1046 69.5	4 0.3
10～30%未満	663 100.0	347 52.3	315 47.5	1 0.2
30～50%未満	116 100.0	106 91.4	10 8.6	- -
50%以上	57 100.0	53 93.0	4 7.0	- -
無回答	448 100.0	216 48.2	228 50.9	4 0.9
<b>労働組合の有無</b>				
ある	639 100.0	271 42.4	365 57.1	3 0.5
ない	2108 100.0	887 42.1	1216 57.7	5 0.2
無回答	42 100.0	19 45.2	22 52.4	1 2.4

問20. 2007年10月以降の中途採用者の中に55歳以上の労働者がいた企業について

問20(1) 中途採用者の年齢別雇用形態別構成人数

正社員54歳以下(クラス分け)

	調査数	0名	1〜5名未満	満5〜10名未満	未満0〜20名	20名以上	無回答	調査回答を除外	平均	を0除く、調査回答	平均
全体	1177 100.0	596 50.6	236 20.1	97 8.2	103 8.8	63 5.4	82 7.0	1095 93.0	6.7	499 42.4	14.7
<b>業種</b>											
建設業	71 100.0	32 45.1	25 35.2	9 12.7	2 2.8	1 1.4	2 2.8	69 97.2	2.7	37 52.1	5.0
一般機械器具製造業	26 100.0	15 57.7	3 11.5	1 3.8	3 11.5	1 3.8	3 11.5	23 88.5	5.0	8 30.8	14.4
輸送用機械器具製造業	29 100.0	15 51.7	3 10.3	2 6.9	3 10.3	3 10.3	3 10.3	26 89.7	12.5	11 37.9	29.5
精密機械器具製造業	12 100.0	8 66.7	2 16.7	-	-	-	2 16.7	10 83.3	0.2	2 16.7	1.0
電気機械器具製造業	26 100.0	14 53.8	5 19	-	4 15.4	3 12	-	26 100.0	5.7	12 46.2	12.3
左記以外の製造業	139 100.0	85 61.2	27 19.4	10 7.2	5 3.6	4 2.9	8 5.8	131 94.2	3.4	46 33.1	9.8
電気・ガス・熱供給・水道業	6 100.0	3 50.0	1 17	-	2 33.3	-	-	6 100.0	4.8	3 50.0	9.7
情報通信業	10 100.0	7 70.0	1 10	-	1 10.0	1 10	-	10 100.0	6.8	3 30.0	22.7
運輸業	164 100.0	65 39.6	44 26.8	19 11.6	17 10.4	12 7.3	7 4.3	157 95.7	5.8	92 56.1	9.9
卸売・小売業	182 100.0	98 53.8	36 19.8	14 7.7	16 8.8	5 2.7	13 7.1	169 92.9	4.7	71 39.0	11.2
金融・保険業	6 100.0	4 66.7	-	1 16.7	-	1 16.7	-	6 100.0	9.3	2 33.3	28.0
不動産業	12 100.0	8 66.7	1 8.3	1 8.3	-	-	2 16.7	10 83.3	1.1	2 16.7	5.5
飲食業・宿泊業	78 100.0	45 57.7	10 12.8	5 6.4	6 7.7	5 6.4	7 9.0	71 91.0	10.6	26 33.3	28.8
医療・福祉	34 100.0	13 38.2	2 5.9	7 20.6	7 20.6	-	5 14.7	29 85.3	5.5	16 47.1	10.0
教育・学習支援業	25 100.0	12 48.0	5 20.0	1 4.0	5 20.0	1 4.0	1 4.0	24 96.0	9.6	12 48.0	19.3
サービス業	257 100.0	120 46.7	59 23.0	19 7.4	20 7.8	17 6.6	22 8.6	235 91.4	7.5	115 44.7	15.3
その他	75 100.0	41 54.7	10 13.3	6 8.0	8 10.7	7 9.3	3 4.0	72 96.0	16.5	31 41.3	38.4
製造業	232 100.0	137 59.1	40 17.2	13 5.6	15 6.5	11 4.7	16 6.9	216 93.1	4.8	79 34.1	13.2
非製造業	920 100.0	448 48.7	194 21.1	82 8.9	84 9.1	50 5.4	62 6.7	858 93.3	7.2	410 44.6	15.0
無回答	25 100.0	11 44.0	2 8.0	2 8.0	4 16.0	2 8.0	4 16.0	21 84.0	6.5	10 40.0	13.6
<b>企業規模別区分</b>											
1〜50名未満	58 100.0	38 65.5	12 20.7	3 5.2	1 1.7	1 1.7	3 5.2	55 94.8	1.5	17 29.3	4.9
50〜100名未満	424 100.0	252 59.4	92 21.7	29 6.8	22 5.2	5 1.2	24 5.7	400 94.3	2.2	148 34.9	5.9
100〜200名未満	336 100.0	166 49.4	74 22.0	36 10.7	29 8.6	16 4.8	15 4.5	321 95.5	4.9	155 46.1	10.2
200〜500名未満	223 100.0	99 44.4	39 17.5	18 8.1	34 15.2	14 6.3	19 8.5	204 91.5	6.0	105 47.1	11.6
500名以上	122 100.0	37 30.3	14 11.5	11 9.0	17 13.9	27 22.1	16 13.1	106 86.9	33.5	69 56.6	51.4
299名以下	953 100.0	514 53.9	205 21.5	80 8.4	73 7.7	27 2.8	54 5.7	899 94.3	3.5	385 40.4	8.1
300名〜999名以下	155 100.0	59 38.1	19 12.3	15 9.7	23 14.8	24 15.5	15 9.7	140 90.3	18.3	81 52.3	31.6
1000名以上	55 100.0	19 34.5	7 12.7	2 3.6	7 12.7	12 21.8	8 14.5	47 85.5	34.4	28 50.9	57.8
無回答	14 100.0	4 28.6	5 35.7	-	-	-	5 35.7	9 64.3	0.9	5 35.7	1.6
<b>60歳以上比率</b>											
10%未満	455 100.0	267 58.7	56 12.3	37 8.1	47 10.3	29 6.4	19 4.2	436 95.8	8.5	169 37.1	21.9
10〜30%未満	347 100.0	164 47.3	88 25.4	33 9.5	32 9.2	18 5.2	12 3.5	335 96.5	4.3	171 49.3	8.5
30〜50%未満	106 100.0	43 40.6	34 32.1	14 13.2	9 8.5	4 3.8	2 1.9	104 98.1	3.8	61 57.5	6.5
50%以上	53 100.0	23 43.4	20 37.7	6 11.3	2 3.8	-	2 3.8	51 96.2	2.3	28 52.8	4.2
無回答	216 100.0	99 45.8	38 17.6	7 3.2	13 6.0	12 5.6	47 21.8	169 78.2	9.8	70 32.4	23.6
<b>労働組合の有無</b>											
ある	271 100.0	132 48.7	57 21.0	23 8.5	27 10.0	20 7.4	12 4.4	259 95.6	7.0	127 46.9	14.3
ない	887 100.0	458 51.6	175 19.7	73 8.2	73 8.2	42 4.7	66 7.4	821 92.6	6.6	363 40.9	14.9
無回答	19 100.0	6 31.6	4 21.1	1 5.3	3 15.8	1 5.3	4 21.1	15 78.9	6.9	9 47.4	11.6

問20. 2007年10月以降の中途採用者の中に55歳以上の労働者がいた企業について

問20(1) 中途採用者の年齢別雇用形態別構成人数

非正社員54歳以下(クラス分け)

	調査数	0名	1〜5名未満	満5〜10名未満	未満0〜20名	20名以上	無回答	調査無回答を除く	平均	を0除く、調査無回答	平均
全体	1177 100.0	738 62.7	135 11.5	66 5.6	47 4.0	106 9.0	85 7.2	1095 93.0	17.5	357 30.3	53.5
<b>業種</b>											
建設業	71 100.0	58 81.7	4 5.6	3 4.2	1 1.4	3 4.2	2 2.8	69 97.2	2.2	11 15.5	13.5
一般機械器具製造業	26 100.0	19 73.1	1 3.8	1 3.8	1 3.8	1 3.8	3 11.5	23 88.5	2.0	4 15.4	11.3
輸送用機械器具製造業	29 100.0	20 69.0	1 3.4	-	2 6.9	3 10.3	3 10.3	26 89.7	4.6	6 20.7	20.0
精密機械器具製造業	12 100.0	9 75.0	1 8.3	-	-	-	2 16.7	10 83.3	0.1	1 8.3	1.0
電気機械器具製造業	26 100.0	18 69.2	3 12	1 4	3 11.5	1 4	-	26 100.0	3.0	8 30.8	9.8
左記以外の製造業	139 100.0	94 67.6	20 14.4	10 7.2	3 2.2	4 2.9	8 5.8	131 94.2	2.3	37 26.6	8.3
電気・ガス・熱供給・水道業	6 100.0	6 100.0	-	-	-	-	-	6 100.0	0.0	-	-
情報通信業	10 100.0	8 80.0	1 10	-	-	1 10	-	10 100.0	5.0	2 20.0	25.0
運輸業	164 100.0	120 73.2	19 11.6	8 4.9	4 2.4	6 3.7	7 4.3	157 95.7	2.3	37 22.6	9.6
卸売・小売業	182 100.0	110 60.4	22 12.1	7 3.8	8 4.4	21 11.5	14 7.7	169 92.9	38.2	59 32.4	109.5
金融・保険業	6 100.0	4 66.7	-	1 16.7	-	1 16.7	-	6 100.0	14.8	2 33.3	44.5
不動産業	12 100.0	8 66.7	-	2 16.7	-	-	2 16.7	10 83.3	1.0	2 16.7	5.0
飲食業・宿泊業	78 100.0	43 55.1	10 12.8	2 2.6	5 6.4	10 12.8	8 10.3	71 91.0	55.9	28 35.9	141.7
医療・福祉	34 100.0	18 52.9	5 14.7	5 14.7	1 2.9	-	5 14.7	29 85.3	2.0	11 32.4	5.3
教育・学習支援業	25 100.0	12 48.0	4 16.0	1 4.0	-	7 28.0	1 4.0	24 96.0	23.2	12 48.0	46.4
サービス業	257 100.0	134 52.1	30 11.7	18 7.0	16 6.2	36 14.0	23 8.9	235 91.4	25.0	101 39.3	58.1
その他	75 100.0	42 56.0	13 17.3	6 8.0	2 2.7	9 12.0	3 4.0	72 96.0	11.4	30 40.0	27.3
製造業	232 100.0	160 69.0	26 11.2	12 5.2	9 3.9	16 6.9	16 6.9	216 93.1	2.6	56 24.1	9.8
非製造業	920 100.0	563 61.2	108 11.7	53 5.8	37 4.0	94 10.2	65 7.1	858 93.3	21.4	295 32.1	62.3
無回答	25 100.0	15 60.0	1 4.0	1 4.0	1 4.0	3 12.0	4 16.0	21 84.0	8.3	6 24.0	29.2
<b>企業規模別区分</b>											
1〜50名未満	58 100.0	48 82.8	5 8.6	1 1.7	1 1.7	-	3 5.2	55 94.8	0.5	7 12.1	4.0
50〜100名未満	424 100.0	331 78.1	49 11.6	15 3.5	3 0.7	2 0.5	24 5.7	400 94.3	0.8	69 16.3	4.5
100〜200名未満	336 100.0	216 64.3	48 14.3	25 7.4	14 4.2	18 5.4	15 4.5	321 95.5	4.3	105 31.3	13.2
200〜500名未満	223 100.0	107 48.0	22 9.9	18 8.1	20 9.0	37 16.6	19 8.5	204 91.5	11.4	97 43.5	24.0
500名以上	122 100.0	30 24.6	9 7.4	7 5.7	9 7.4	48 39.3	19 15.6	106 86.9	140.3	76 62.3	195.7
299名以下	953 100.0	659 69.2	117 12.3	52 5.5	36 3.8	35 3.7	54 5.7	899 94.3	3.0	240 25.2	11.3
300名〜999名以下	155 100.0	63 40.6	13 8.4	10 6.5	7 4.5	47 30.3	15 9.7	140 90.3	25.4	77 49.7	46.2
1000名以上	55 100.0	10 18.2	3 5.5	4 7.3	4 7.3	23 41.8	11 20.0	47 85.5	269.5	37 67.3	342.4
無回答	14 100.0	6 42.9	2 14.3	-	-	1 7.1	5 35.7	9 64.3	20.4	3 21.4	61.3
<b>60歳以上比率</b>											
10%未満	455 100.0	300 65.9	49 10.8	26 5.7	21 4.6	40 8.8	19 4.2	436 95.8	8.5	136 29.9	27.1
10〜30%未満	347 100.0	225 64.8	41 11.8	20 5.8	15 4.3	34 9.8	12 3.5	335 96.5	11.4	110 31.7	34.8
30〜50%未満	106 100.0	68 64.2	13 12.3	7 6.6	4 3.8	12 11.3	2 1.9	104 98.1	9.5	36 34.0	27.4
50%以上	53 100.0	32 60.4	8 15.1	4 7.5	2 3.8	5 9.4	2 3.8	51 96.2	9.2	19 35.8	24.7
無回答	216 100.0	113 52.3	24 11.1	9 4.2	5 2.3	18 8.3	47 21.8	169 78.2	60.0	56 25.9	180.9
<b>労働組合の有無</b>											
ある	271 100.0	164 60.5	32 11.8	19 7.0	16 5.9	26 9.6	14 5.2	259 95.6	31.1	95 35.1	84.8
ない	887 100.0	562 63.4	102 11.5	46 5.2	30 3.4	80 9.0	67 7.6	821 92.6	13.4	259 29.2	42.6
無回答	19 100.0	12 63.2	1 5.3	1 5.3	1 5.3	-	4 21.1	15 78.9	1.4	3 15.8	7.0

問20. 2007年10月以降の中途採用者の中に55歳以上の労働者がいた企業について

問20(1) 中途採用者の年齢別雇用形態別構成人数

正社員55～59歳(クラス分け)

	調査数	0名	1～5名未満	5～10名未満	10～20名未満	20名以上	無回答	調査回答を除く	平均	を0除く、調査回答	平均
全体	1177 100.0	667 56.7	361 30.7	43 3.7	20 1.7	4 0.3	82 7.0	1095 93.0	1.1	428 36.4	2.9
<b>業種</b>											
建設業	71 100.0	29 40.8	40 56.3	-	-	-	2 2.8	69 97.2	0.9	40 56.3	1.6
一般機械器具製造業	26 100.0	16 61.5	7 26.9	-	-	-	3 11.5	23 88.5	0.4	7 26.9	1.4
輸送用機械器具製造業	29 100.0	15 51.7	7 24.1	3 10.3	1 3.4	-	3 10.3	26 89.7	1.7	11 37.9	4.0
精密機械器具製造業	12 100.0	6 50.0	4 33.3	-	-	-	2 16.7	10 83.3	0.4	4 33.3	1.0
電気機械器具製造業	26 100.0	19 73.1	7 27	-	-	-	-	26 100.0	0.5	7 26.9	1.9
左記以外の製造業	139 100.0	91 65.5	34 24.5	5 3.6	1 0.7	-	8 5.8	131 94.2	0.7	40 28.8	2.3
電気・ガス・熱供給・水道業	6 100.0	5 83.3	-	1 17	-	-	-	6 100.0	0.8	1 16.7	5.0
情報通信業	10 100.0	7 70.0	3 30	-	-	-	-	10 100.0	0.3	3 30.0	1.0
運輸業	164 100.0	63 38.4	69 42.1	14 8.5	8 4.9	3 1.8	7 4.3	157 95.7	2.6	94 57.3	4.3
卸売・小売業	182 100.0	127 69.8	40 22.0	1 0.5	1 0.5	-	13 7.1	169 92.9	0.4	42 23.1	1.8
金融・保険業	6 100.0	3 50.0	2 33.3	1 16.7	-	-	-	6 100.0	1.7	3 50.0	3.3
不動産業	12 100.0	6 50.0	4 33.3	-	-	-	2 16.7	10 83.3	0.4	4 33.3	1.0
飲食業・宿泊業	78 100.0	54 69.2	15 19.2	2 2.6	-	-	7 9.0	71 91.0	0.5	17 21.8	1.9
医療・福祉	34 100.0	15 44.1	14 41.2	-	-	-	5 14.7	29 85.3	0.9	14 41.2	1.8
教育・学習支援業	25 100.0	17 68.0	7 28.0	-	-	-	1 4.0	24 96.0	0.7	7 28.0	2.3
サービス業	257 100.0	139 54.1	76 29.6	13 5.1	6 2.3	1 0.4	22 8.6	235 91.4	1.3	96 37.4	3.3
その他	75 100.0	40 53.3	26 34.7	3 4.0	3 4.0	-	3 4.0	72 96.0	1.4	32 42.7	3.3
製造業	232 100.0	147 63.4	59 25.4	8 3.4	2 0.9	-	16 6.9	216 93.1	0.8	69 29.7	2.3
非製造業	920 100.0	505 54.9	296 32.2	35 3.8	18 2.0	4 0.4	62 6.7	858 93.3	1.2	353 38.4	3.0
無回答	25 100.0	15 60.0	6 24.0	-	-	-	4 16.0	21 84.0	0.3	6 24.0	1.0
<b>企業規模別区分</b>											
1～50名未満	58 100.0	28 48.3	26 44.8	1 1.7	-	-	3 5.2	55 94.8	0.9	27 46.6	1.8
50～100名未満	424 100.0	236 55.7	149 35.1	12 2.8	2 0.5	1 0.2	24 5.7	400 94.3	0.9	164 38.7	2.1
100～200名未満	336 100.0	193 57.4	110 32.7	9 2.7	8 2.4	1 0.3	15 4.5	321 95.5	1.2	128 38.1	3.1
200～500名未満	223 100.0	135 60.5	51 22.9	11 4.9	6 2.7	1 0.4	19 8.5	204 91.5	1.2	69 30.9	3.6
500名以上	122 100.0	70 57.4	21 17.2	10 8.2	4 3.3	1 0.8	16 13.1	106 86.9	1.6	36 29.5	4.8
299名以下	953 100.0	538 56.5	319 33.5	28 2.9	12 1.3	2 0.2	54 5.7	899 94.3	1.0	361 37.9	2.5
300名～999名以下	155 100.0	89 57.4	32 20.6	11 7.1	6 3.9	2 1.3	15 9.7	140 90.3	1.7	51 32.9	4.6
1000名以上	55 100.0	35 63.6	6 10.9	4 7.3	2 3.6	-	8 14.5	47 85.5	1.4	12 21.8	5.6
無回答	14 100.0	5 35.7	4 28.6	-	-	-	5 35.7	9 64.3	0.9	4 28.6	2.0
<b>60歳以上比率</b>											
10%未満	455 100.0	306 67.3	117 25.7	9 2.0	3 0.7	1 0.2	19 4.2	436 95.8	0.7	130 28.6	2.3
10～30%未満	347 100.0	188 54.2	126 36.3	14 4.0	6 1.7	1 0.3	12 3.5	335 96.5	1.2	147 42.4	2.7
30～50%未満	106 100.0	45 42.5	45 42.5	7 6.6	6 5.7	1 0.9	2 1.9	104 98.1	2.4	59 55.7	4.2
50%以上	53 100.0	23 43.4	21 39.6	3 5.7	4 7.5	-	2 3.8	51 96.2	2.0	28 52.8	3.7
無回答	216 100.0	105 48.6	52 24.1	10 4.6	1 0.5	1 0.5	47 21.8	169 78.2	1.1	64 29.6	2.8
<b>労働組合の有無</b>											
ある	271 100.0	159 58.7	78 28.8	14 5.2	6 2.2	2 0.7	12 4.4	259 95.6	1.4	100 36.9	3.6
ない	887 100.0	501 56.5	277 31.2	28 3.2	13 1.5	2 0.2	66 7.4	821 92.6	1.0	320 36.1	2.6
無回答	19 100.0	7 36.8	6 31.6	1 5.3	1 5.3	-	4 21.1	15 78.9	2.3	8 42.1	4.3

問20. 2007年10月以降の中途採用者の中に55歳以上の労働者がいた企業について

問20(1) 中途採用者の年齢別雇用形態別構成人数

非正社員55～59歳(クラス分け)

	調査数	0名	1～5名未満	満5～10名未満	未満0～20名	20名以上	無回答	調査回答を除外	平均	を0除く、調査回答	平均
全体	1177 100.0	638 54.2	352 29.9	52 4.4	30 2.5	23 2.0	82 7.0	1095 93.0	2.7	457 38.8	6.4
<b>業種</b>											
建設業	71 100.0	54 76.1	14 19.7	1 1.4	-	-	2 2.8	69 97.2	0.6	15 21.1	2.6
一般機械器具製造業	26 100.0	14 53.8	9 34.6	-	-	-	3 11.5	23 88.5	0.7	9 34.6	1.7
輸送用機械器具製造業	29 100.0	20 69.0	6 20.7	-	-	-	3 10.3	26 89.7	0.3	6 20.7	1.3
精密機械器具製造業	12 100.0	7 58.3	3 25.0	-	-	-	2 16.7	10 83.3	0.6	3 25.0	2.0
電気機械器具製造業	26 100.0	17 65.4	8 31	-	1 3.8	-	-	26 100.0	0.9	9 34.6	2.6
左記以外の製造業	139 100.0	84 60.4	40 28.8	6 4.3	1 0.7	-	8 5.8	131 94.2	0.9	47 33.8	2.4
電気・ガス・熱供給・水道業	6 100.0	5 83.3	1 17	-	-	-	-	6 100.0	0.2	1 16.7	1.0
情報通信業	10 100.0	8 80.0	2 20	-	-	-	-	10 100.0	0.2	2 20.0	1.0
運輸業	164 100.0	101 61.6	47 28.7	7 4.3	1 0.6	1 0.6	7 4.3	157 95.7	1.1	56 34.1	3.1
卸売・小売業	182 100.0	96 52.7	56 30.8	8 4.4	5 2.7	4 2.2	13 7.1	169 92.9	3.6	73 40.1	8.4
金融・保険業	6 100.0	2 33.3	2 33.3	1 16.7	-	1 16.7	-	6 100.0	4.8	4 66.7	7.3
不動産業	12 100.0	6 50.0	3 25.0	1 8.3	-	-	2 16.7	10 83.3	1.4	4 33.3	3.5
飲食業・宿泊業	78 100.0	26 33.3	34 43.6	7 9.0	3 3.8	1 1.3	7 9.0	71 91.0	2.5	45 57.7	3.9
医療・福祉	34 100.0	19 55.9	10 29.4	-	-	-	5 14.7	29 85.3	0.7	10 29.4	1.9
教育・学習支援業	25 100.0	15 60.0	7 28.0	1 4.0	1 4.0	-	1 4.0	24 96.0	1.3	9 36.0	3.4
サービス業	257 100.0	114 44.4	77 30.0	13 5.1	16 6.2	15 5.8	22 8.6	235 91.4	6.3	121 47.1	12.3
その他	75 100.0	36 48.0	28 37.3	5 6.7	2 2.7	1 1.3	3 4.0	72 96.0	2.3	36 48.0	4.6
製造業	232 100.0	142 61.2	66 28.4	6 2.6	2 0.9	-	16 6.9	216 93.1	0.8	74 31.9	2.2
非製造業	920 100.0	482 52.4	281 30.5	44 4.8	28 3.0	23 2.5	62 6.7	858 93.3	3.2	376 40.9	7.3
無回答	25 100.0	14 56.0	5 20.0	2 8.0	-	-	4 16.0	21 84.0	0.9	7 28.0	2.7
<b>企業規模別区分</b>											
1～50名未満	58 100.0	43 74.1	12 20.7	-	-	-	3 5.2	55 94.8	0.3	12 20.7	1.3
50～100名未満	424 100.0	292 68.9	104 24.5	4 0.9	-	-	24 5.7	400 94.3	0.5	108 25.5	1.7
100～200名未満	336 100.0	191 56.8	110 32.7	14 4.2	6 1.8	-	15 4.5	321 95.5	1.1	130 38.7	2.7
200～500名未満	223 100.0	82 36.8	90 40.4	16 7.2	12 5.4	4 1.8	19 8.5	204 91.5	2.7	122 54.7	4.4
500名以上	122 100.0	25 20.5	33 27.0	18 14.8	12 9.8	18 14.8	16 13.1	106 86.9	16.9	81 66.4	22.2
299名以下	953 100.0	577 60.5	281 29.5	27 2.8	13 1.4	1 0.1	54 5.7	899 94.3	1.0	322 33.8	2.7
300名～999名以下	155 100.0	46 29.7	56 36.1	15 9.7	15 9.7	8 5.2	15 9.7	140 90.3	4.6	94 60.6	6.8
1000名以上	55 100.0	10 18.2	12 21.8	10 18.2	2 3.6	13 23.6	8 14.5	47 85.5	29.7	37 67.3	37.7
無回答	14 100.0	5 35.7	3 21.4	-	-	1 7.1	5 35.7	9 64.3	5.0	4 28.6	11.3
<b>60歳以上比率</b>											
10%未満	455 100.0	257 56.5	154 33.8	17 3.7	6 1.3	2 0.4	19 4.2	436 95.8	1.1	179 39.3	2.8
10～30%未満	347 100.0	204 58.8	102 29.4	13 3.7	10 2.9	6 1.7	12 3.5	335 96.5	2.5	131 37.8	6.3
30～50%未満	106 100.0	57 53.8	29 27.4	6 5.7	8 7.5	4 3.8	2 1.9	104 98.1	3.2	47 44.3	7.0
50%以上	53 100.0	27 50.9	12 22.6	8 15.1	2 3.8	2 3.8	2 3.8	51 96.2	5.7	24 45.3	12.0
無回答	216 100.0	93 43.1	55 25.5	8 3.7	4 1.9	9 4.2	47 21.8	169 78.2	5.9	76 35.2	13.1
<b>労働組合の有無</b>											
ある	271 100.0	138 50.9	94 34.7	14 5.2	6 2.2	7 2.6	12 4.4	259 95.6	4.3	121 44.6	9.1
ない	887 100.0	490 55.2	254 28.6	37 4.2	24 2.7	16 1.8	66 7.4	821 92.6	2.2	331 37.3	5.5
無回答	19 100.0	10 52.6	4 21.1	1 5.3	-	-	4 21.1	15 78.9	0.9	5 26.3	2.6

問20. 2007年10月以降の中途採用者の中に55歳以上の労働者がいた企業について

問20(1) 中途採用者の年齢別雇用形態別構成人数

正社員60～64歳(クラス分け)

	調査数	0名	1～5名未満	5～10名未満	10～20名未満	20名以上	無回答	調査回答を除く	平均	を0除く、調査回答	平均
全体	1177 100.0	841 71.5	229 19.5	15 1.3	7 0.6	3 0.3	82 7.0	1095 93.0	0.6	254 21.6	2.5
<b>業種</b>											
建設業	71 100.0	49 69.0	19 26.8	1 1.4	-	-	2 2.8	69 97.2	0.4	20 28.2	1.5
一般機械器具製造業	26 100.0	17 65.4	6 23.1	-	-	-	3 11.5	23 88.5	0.4	6 23.1	1.5
輸送用機械器具製造業	29 100.0	22 75.9	3 10.3	1 3.4	-	-	3 10.3	26 89.7	0.5	4 13.8	3.3
精密機械器具製造業	12 100.0	9 75.0	1 8.3	-	-	-	2 16.7	10 83.3	0.1	1 8.3	1.0
電気機械器具製造業	26 100.0	21 80.8	5 19	-	-	-	-	26 100.0	0.2	5 19.2	1.0
左記以外の製造業	139 100.0	103 74.1	27 19.4	1 0.7	-	-	8 5.8	131 94.2	0.3	28 20.1	1.5
電気・ガス・熱供給・水道業	6 100.0	3 50.0	3 50	-	-	-	-	6 100.0	0.7	3 50.0	1.3
情報通信業	10 100.0	8 80.0	2 20	-	-	-	-	10 100.0	0.2	2 20.0	1.0
運輸業	164 100.0	108 65.9	42 25.6	5 3.0	1 0.6	1 0.6	7 4.3	157 95.7	1.0	49 29.9	3.2
卸売・小売業	182 100.0	147 80.8	21 11.5	1 0.5	-	-	13 7.1	169 92.9	0.3	22 12.1	1.9
金融・保険業	6 100.0	4 66.7	1 16.7	-	1 16.7	-	-	6 100.0	2.0	2 33.3	6.0
不動産業	12 100.0	9 75.0	1 8.3	-	-	-	2 16.7	10 83.3	0.2	1 8.3	2.0
飲食業・宿泊業	78 100.0	61 78.2	9 11.5	1 1.3	-	-	7 9.0	71 91.0	0.2	10 12.8	1.7
医療・福祉	34 100.0	21 61.8	8 23.5	-	-	-	5 14.7	29 85.3	0.3	8 23.5	1.3
教育・学習支援業	25 100.0	16 64.0	8 32.0	-	-	-	1 4.0	24 96.0	0.5	8 32.0	1.5
サービス業	257 100.0	173 67.3	55 21.4	3 1.2	4 1.6	-	22 8.6	235 91.4	0.7	62 24.1	2.8
その他	75 100.0	56 74.7	13 17.3	1 1.3	1 1.3	1 1.3	3 4.0	72 96.0	0.9	16 21.3	4.1
製造業	232 100.0	172 74.1	42 18.1	2 0.9	-	-	16 6.9	216 93.1	0.3	44 19.0	1.6
非製造業	920 100.0	655 71.2	182 19.8	12 1.3	7 0.8	2 0.2	62 6.7	858 93.3	0.6	203 22.1	2.6
無回答	25 100.0	14 56.0	5 20.0	1 4.0	-	1 4.0	4 16.0	21 84.0	1.9	7 28.0	5.7
<b>企業規模別区分</b>											
1～50名未満	58 100.0	32 55.2	22 37.9	1 1.7	-	-	3 5.2	55 94.8	0.6	23 39.7	1.5
50～100名未満	424 100.0	299 70.5	97 22.9	4 0.9	-	-	24 5.7	400 94.3	0.4	101 23.8	1.6
100～200名未満	336 100.0	255 75.9	59 17.6	4 1.2	2 0.6	1 0.3	15 4.5	321 95.5	0.6	66 19.6	2.8
200～500名未満	223 100.0	160 71.7	39 17.5	3 1.3	1 0.4	1 0.4	19 8.5	204 91.5	0.7	44 19.7	3.0
500名以上	122 100.0	88 72.1	10 8.2	3 2.5	4 3.3	1 0.8	16 13.1	106 86.9	1.2	18 14.8	6.9
299名以下	953 100.0	679 71.2	205 21.5	11 1.2	3 0.3	1 0.1	54 5.7	899 94.3	0.5	220 23.1	2.2
300名～999名以下	155 100.0	115 74.2	21 13.5	2 1.3	-	2 1.3	15 9.7	140 90.3	0.8	25 16.1	4.7
1000名以上	55 100.0	40 72.7	1 1.8	2 3.6	4 7.3	-	8 14.5	47 85.5	1.6	7 12.7	10.9
無回答	14 100.0	7 50.0	2 14.3	-	-	-	5 35.7	9 64.3	0.2	2 14.3	1.0
<b>60歳以上比率</b>											
10%未満	455 100.0	363 79.8	68 14.9	4 0.9	1 0.2	-	19 4.2	436 95.8	0.3	73 16.0	1.8
10～30%未満	347 100.0	253 72.9	78 22.5	2 0.6	1 0.3	1 0.3	12 3.5	335 96.5	0.5	82 23.6	2.1
30～50%未満	106 100.0	70 66.0	27 25.5	4 3.8	2 1.9	1 0.9	2 1.9	104 98.1	1.4	34 32.1	4.2
50%以上	53 100.0	28 52.8	18 34.0	3 5.7	1 1.9	1 1.9	2 3.8	51 96.2	1.9	23 43.4	4.2
無回答	216 100.0	127 58.8	38 17.6	2 0.9	2 0.9	-	47 21.8	169 78.2	0.6	42 19.4	2.3
<b>F8. 労働組合の有無</b>											
ある	271 100.0	200 73.8	53 19.6	4 1.5	2 0.7	-	12 4.4	259 95.6	0.6	59 21.8	2.4
ない	887 100.0	634 71.5	168 18.9	11 1.2	5 0.6	3 0.3	66 7.4	821 92.6	0.6	187 21.1	2.6
無回答	19 100.0	7 36.8	8 42.1	-	-	-	4 21.1	15 78.9	0.9	8 42.1	1.6

問20. 2007年10月以降の中途採用者の中に55歳以上の労働者がいた企業について

問20(1) 中途採用者の年齢別雇用形態別構成人数

非正社員60～64歳(クラス分け)

	調査数	0名	1～5名未満	5～10名未満	10～20名未満	20名以上	無回答	調査回答を除く	平均	を0除く、調査回答	平均
全体	1177 100.0	565 48.0	410 34.8	64 5.4	38 3.2	18 1.5	82 7.0	1095 93.0	2.6	530 45.0	5.3
<b>業種</b>											
建設業	71 100.0	50 70.4	14 19.7	5 7.0	-	-	2 2.8	69 97.2	0.9	19 26.8	3.2
一般機械器具製造業	26 100.0	17 65.4	6 23.1	-	-	-	3 11.5	23 88.5	0.5	6 23.1	1.8
輸送用機械器具製造業	29 100.0	13 44.8	13 44.8	-	-	-	3 10.3	26 89.7	0.8	13 44.8	1.5
精密機械器具製造業	12 100.0	7 58.3	3 25.0	-	-	-	2 16.7	10 83.3	0.4	3 25.0	1.3
電気機械器具製造業	26 100.0	13 50.0	11 42	2 8	-	-	-	26 100.0	1.4	13 50.0	2.8
左記以外の製造業	139 100.0	78 56.1	51 36.7	2 1.4	-	-	8 5.8	131 94.2	0.8	53 38.1	1.9
電気・ガス・熱供給・水道業	6 100.0	4 66.7	2 33	-	-	-	-	6 100.0	0.5	2 33.3	1.5
情報通信業	10 100.0	4 40.0	6 60	-	-	-	-	10 100.0	0.8	6 60.0	1.3
運輸業	164 100.0	92 56.1	56 34.1	5 3.0	2 1.2	2 1.2	7 4.3	157 95.7	1.7	65 39.6	4.2
卸売・小売業	182 100.0	75 41.2	79 43.4	8 4.4	4 2.2	3 1.6	13 7.1	169 92.9	2.4	94 51.6	4.3
金融・保険業	6 100.0	4 66.7	1 16.7	-	1 16.7	-	-	6 100.0	2.0	2 33.3	6.0
不動産業	12 100.0	5 41.7	4 33.3	-	1 8.3	-	2 16.7	10 83.3	2.3	5 41.7	4.6
飲食業・宿泊業	78 100.0	29 37.2	33 42.3	6 7.7	3 3.8	-	7 9.0	71 91.0	1.9	42 53.8	3.1
医療・福祉	34 100.0	17 50.0	12 35.3	-	-	-	5 14.7	29 85.3	0.8	12 35.3	2.0
教育・学習支援業	25 100.0	14 56.0	6 24.0	3 12.0	1 4.0	-	1 4.0	24 96.0	1.7	10 40.0	4.0
サービス業	257 100.0	94 36.6	83 32.3	25 9.7	22 8.6	11 4.3	22 8.6	235 91.4	5.9	141 54.9	9.9
その他	75 100.0	38 50.7	22 29.3	7 9.3	3 4.0	2 2.7	3 4.0	72 96.0	3.4	34 45.3	7.1
製造業	232 100.0	128 55.2	84 36.2	4 1.7	-	-	16 6.9	216 93.1	0.8	88 37.9	2.0
非製造業	920 100.0	426 46.3	318 34.6	59 6.4	37 4.0	18 2.0	62 6.7	858 93.3	3.1	432 47.0	6.1
無回答	25 100.0	11 44.0	8 32.0	1 4.0	1 4.0	-	4 16.0	21 84.0	1.4	10 40.0	3.0
<b>企業規模別区分</b>											
1～50名未満	58 100.0	39 67.2	14 24.1	2 3.4	-	-	3 5.2	55 94.8	0.6	16 27.6	1.9
50～100名未満	424 100.0	254 59.9	136 32.1	8 1.9	1 0.2	1 0.2	24 5.7	400 94.3	0.8	146 34.4	2.1
100～200名未満	336 100.0	157 46.7	141 42.0	17 5.1	5 1.5	1 0.3	15 4.5	321 95.5	1.4	164 48.8	2.7
200～500名未満	223 100.0	81 36.3	84 37.7	22 9.9	17 7.6	-	19 8.5	204 91.5	2.8	123 55.2	4.6
500名以上	122 100.0	30 24.6	31 25.4	15 12.3	15 12.3	15 12.3	16 13.1	106 86.9	13.5	76 62.3	18.8
299名以下	953 100.0	503 52.8	337 35.4	43 4.5	14 1.5	2 0.2	54 5.7	899 94.3	1.2	396 41.6	2.7
300名～999名以下	155 100.0	45 29.0	57 36.8	15 9.7	18 11.6	5 3.2	15 9.7	140 90.3	5.1	95 61.3	7.5
1000名以上	55 100.0	13 23.6	12 21.8	6 10.9	6 10.9	10 18.2	8 14.5	47 85.5	20.7	34 61.8	28.6
無回答	14 100.0	4 28.6	4 28.6	-	-	1 7.1	5 35.7	9 64.3	6.2	5 35.7	11.2
<b>60歳以上比率</b>											
10%未満	455 100.0	237 52.1	178 39.1	16 3.5	3 0.7	2 0.4	19 4.2	436 95.8	1.2	199 43.7	2.6
10～30%未満	347 100.0	178 51.3	124 35.7	19 5.5	11 3.2	3 0.9	12 3.5	335 96.5	2.2	157 45.2	4.7
30～50%未満	106 100.0	36 34.0	39 36.8	15 14.2	8 7.5	6 5.7	2 1.9	104 98.1	4.7	68 64.2	7.2
50%以上	53 100.0	21 39.6	13 24.5	5 9.4	9 17.0	3 5.7	2 3.8	51 96.2	10.3	30 56.6	17.4
無回答	216 100.0	93 43.1	56 25.9	9 4.2	7 3.2	4 1.9	47 21.8	169 78.2	3.2	76 35.2	7.2
<b>F8. 労働組合の有無</b>											
ある	271 100.0	129 47.6	97 35.8	15 5.5	10 3.7	8 3.0	12 4.4	259 95.6	4.1	130 48.0	8.1
ない	887 100.0	431 48.6	304 34.3	48 5.4	28 3.2	10 1.1	66 7.4	821 92.6	2.1	390 44.0	4.5
無回答	19 100.0	5 26.3	9 47.4	1 5.3	-	-	4 21.1	15 78.9	1.5	10 52.6	2.2



問20. 2007年10月以降の中途採用者の中に55歳以上の労働者がいた企業について

問20(1) 中途採用者の年齢別雇用形態別構成人数

正社員65～69歳(クラス分け)

	調査数	0名	1 ～ 5 名 未 満	満5 ～ 1 0 名 未 満	未 満 1 0 ～ 2 0 名	2 0 名 以 上	無 回 答	調査 無 回 答 を 除 く	平均	を 0 除 く 、 調 査 無 回 答	平均
全 体	1177 100.0	1047 89.0	47 4.0	- -	1 0.1	- -	82 7.0	1095 93.0	0.1	48 4.1	1.6
<b>業種</b>											
建設業	71 100.0	65 91.5	4 5.6	- -	- -	- -	2 2.8	69 97.2	0.1	4 5.6	1.3
一般機械器具製造業	26 100.0	22 84.6	1 3.8	- -	- -	- -	3 11.5	23 88.5	0.04	1 3.8	1.0
輸送用機械器具製造業	29 100.0	25 86.2	1 3.4	- -	- -	- -	3 10.3	26 89.7	0.1	1 3.4	2.0
精密機械器具製造業	12 100.0	9 75.0	1 8.3	- -	- -	- -	2 16.7	10 83.3	0.1	1 8.3	1.0
電気機械器具製造業	26 100.0	26 100.0	- -	- -	- -	- -	- -	26 100.0	0.0	- -	-
左記以外の製造業	139 100.0	127 91.4	4 2.9	- -	- -	- -	8 5.8	131 94.2	0.03	4 2.9	1.0
電気・ガス・熱供給・水道業	6 100.0	6 100.0	- -	- -	- -	- -	- -	6 100.0	0.0	- -	-
情報通信業	10 100.0	10 100.0	- -	- -	- -	- -	- -	10 100.0	0.0	- -	-
運輸業	164 100.0	145 88.4	12 7.3	- -	- -	- -	7 4.3	157 95.7	0.1	12 7.3	1.3
卸売・小売業	182 100.0	163 89.6	6 3.3	- -	- -	- -	13 7.1	169 92.9	0.04	6 3.3	1.0
金融・保険業	6 100.0	6 100.0	- -	- -	- -	- -	- -	6 100.0	0.0	- -	-
不動産業	12 100.0	9 75.0	1 8.3	- -	- -	- -	2 16.7	10 83.3	0.2	1 8.3	2.0
飲食業・宿泊業	78 100.0	70 89.7	1 1.3	- -	- -	- -	7 9.0	71 91.0	0.04	1 1.3	3.0
医療・福祉	34 100.0	28 82.4	1 2.9	- -	- -	- -	5 14.7	29 85.3	0.03	1 2.9	1.0
教育・学習支援業	25 100.0	22 88.0	2 8.0	- -	- -	- -	1 4.0	24 96.0	0.1	2 8.0	1.0
サービス業	257 100.0	222 86.4	12 4.7	- -	1 0.4	- -	22 8.6	235 91.4	0.1	13 5.1	2.6
その他	75 100.0	71 94.7	1 1.3	- -	- -	- -	3 4.0	72 96.0	0.01	1 1.3	1.0
製造業	232 100.0	209 90.1	7 3.0	- -	- -	- -	16 6.9	216 93.1	0.04	7 3.0	1.1
非製造業	920 100.0	817 88.8	40 4.3	- -	1 0.1	- -	62 6.7	858 93.3	0.1	41 4.5	1.7
無回答	25 100.0	21 84.0	- -	- -	- -	- -	4 16.0	21 84.0	0.0	- -	-
<b>企業規模別区分</b>											
1～50名未満	58 100.0	48 82.8	7 12.1	- -	- -	- -	3 5.2	55 94.8	0.2	7 12.1	1.3
50～100名未満	424 100.0	386 91.0	14 3.3	- -	- -	- -	24 5.7	400 94.3	0.0	14 3.3	1.0
100～200名未満	336 100.0	311 92.6	10 3.0	- -	- -	- -	15 4.5	321 95.5	0.1	10 3.0	1.6
200～500名未満	223 100.0	192 86.1	12 5.4	- -	- -	- -	19 8.5	204 91.5	0.1	12 5.4	1.3
500名以上	122 100.0	102 83.6	3 2.5	- -	1 0.8	- -	16 13.1	106 86.9	0.2	4 3.3	5.5
299名以下	953 100.0	858 90.0	41 4.3	- -	- -	- -	54 5.7	899 94.3	0.1	41 4.3	1.3
300名～999名以下	155 100.0	136 87.7	4 2.6	- -	- -	- -	15 9.7	140 90.3	0.0	4 2.6	1.0
1000名以上	55 100.0	45 81.8	1 1.8	- -	1 1.8	- -	8 14.5	47 85.5	0.4	2 3.6	10.0
無回答	14 100.0	8 57.1	1 7.1	- -	- -	- -	5 35.7	9 64.3	0.1	1 7.1	1.0
<b>60歳以上比率</b>											
10%未満	455 100.0	423 93.0	13 2.9	- -	- -	- -	19 4.2	436 95.8	0.0	13 2.9	1.2
10～30%未満	347 100.0	322 92.8	13 3.7	- -	- -	- -	12 3.5	335 96.5	0.0	13 3.7	1.2
30～50%未満	106 100.0	96 90.6	8 7.5	- -	- -	- -	2 1.9	104 98.1	0.1	8 7.5	1.5
50%以上	53 100.0	43 81.1	8 15.1	- -	- -	- -	2 3.8	51 96.2	0.2	8 15.1	1.5
無回答	216 100.0	163 75.5	5 2.3	- -	1 0.5	- -	47 21.8	169 78.2	0.1	6 2.8	4.0
<b>労働組合の有無</b>											
ある	271 100.0	250 92.3	9 3.3	- -	- -	- -	12 4.4	259 95.6	0.1	9 3.3	1.4
ない	887 100.0	783 88.3	37 4.2	- -	1 0.1	- -	66 7.4	821 92.6	0.1	38 4.3	1.7
無回答	19 100.0	14 73.7	1 5.3	- -	- -	- -	4 21.1	15 78.9	0.1	1 5.3	1.0

問20. 2007年10月以降の中途採用者の中に55歳以上の労働者がいた企業について

問20(1) 中途採用者の年齢別雇用形態別構成人数

非正社員65～69歳(クラス分け)

	調査数	0名	1～5名未満	5～10名未満	10～20名未満	20名以上	無回答	調査回答を除く	平均	を0除く、調査回答	平均
全体	1177 100.0	865 73.5	191 16.2	19 1.6	10 0.8	10 0.8	82 7.0	1095 93.0	1.0	230 19.5	4.7
<b>業種</b>											
建設業	71 100.0	58 81.7	11 15.5	-	-	-	2 2.8	69 97.2	0.2	11 15.5	1.0
一般機械器具製造業	26 100.0	21 80.8	2 7.7	-	-	-	3 11.5	23 88.5	0.1	2 7.7	1.0
輸送用機械器具製造業	29 100.0	22 75.9	4 13.8	-	-	-	3 10.3	26 89.7	0.3	4 13.8	1.8
精密機械器具製造業	12 100.0	10 83.3	-	-	-	-	2 16.7	10 83.3	0.0	-	-
電気機械器具製造業	26 100.0	23 88.5	3 12	-	-	-	-	26 100.0	0.2	3 11.5	1.3
左記以外の製造業	139 100.0	116 83.5	15 10.8	-	-	-	8 5.8	131 94.2	0.2	15 10.8	1.4
電気・ガス・熱供給・水道業	6 100.0	6 100.0	-	-	-	-	-	6 100.0	0.0	-	-
情報通信業	10 100.0	9 90.0	1 10	-	-	-	-	10 100.0	0.2	1 10.0	2.0
運輸業	164 100.0	122 74.4	32 19.5	1 0.6	1 0.6	1 0.6	7 4.3	157 95.7	0.7	35 21.3	3.2
卸売・小売業	182 100.0	145 79.7	18 9.9	3 1.6	2 1.1	1 0.5	13 7.1	169 92.9	0.6	24 13.2	4.0
金融・保険業	6 100.0	6 100.0	-	-	-	-	-	6 100.0	0.0	-	-
不動産業	12 100.0	7 58.3	2 16.7	-	1 8.3	-	2 16.7	10 83.3	1.8	3 25.0	6.0
飲食業・宿泊業	78 100.0	54 69.2	14 17.9	1 1.3	1 1.3	1 1.3	7 9.0	71 91.0	1.0	17 21.8	4.2
医療・福祉	34 100.0	21 61.8	8 23.5	-	-	-	5 14.7	29 85.3	0.5	8 23.5	1.6
教育・学習支援業	25 100.0	14 56.0	9 36.0	-	1 4.0	-	1 4.0	24 96.0	1.4	10 40.0	3.3
サービス業	257 100.0	158 61.5	54 21.0	14 5.4	3 1.2	6 2.3	22 8.6	235 91.4	2.6	77 30.0	8.0
その他	75 100.0	54 72.0	16 21.3	-	1 1.3	1 1.3	3 4.0	72 96.0	1.0	18 24.0	4.1
製造業	232 100.0	192 82.8	24 10.3	-	-	-	16 6.9	216 93.1	0.2	24 10.3	1.4
非製造業	920 100.0	654 71.1	165 17.9	19 2.1	10 1.1	10 1.1	62 6.7	858 93.3	1.2	204 22.2	6.1
無回答	25 100.0	19 76.0	2 8.0	-	-	-	4 16.0	21 84.0	0.2	2 8.0	2.5
<b>企業規模別区分</b>											
1～50名未満	58 100.0	51 87.9	4 6.9	-	-	-	3 5.2	55 94.8	0.1	4 6.9	1.5
50～100名未満	424 100.0	347 81.8	51 12.0	1 0.2	1 0.2	-	24 5.7	400 94.3	0.2	53 12.5	1.8
100～200名未満	336 100.0	254 75.6	60 17.9	4 1.2	2 0.6	1 0.3	15 4.5	321 95.5	0.5	67 19.9	2.6
200～500名未満	223 100.0	152 68.2	41 18.4	7 3.1	4 1.8	-	19 8.5	204 91.5	0.9	52 23.3	3.5
500名以上	122 100.0	53 43.4	35 28.7	7 5.7	3 2.5	8 6.6	16 13.1	106 86.9	5.5	53 43.4	11.1
299名以下	953 100.0	748 78.5	135 14.2	9 0.9	6 0.6	1 0.1	54 5.7	899 94.3	0.4	151 15.8	2.6
300名～999名以下	155 100.0	86 55.5	41 26.5	7 4.5	4 2.6	2 1.3	15 9.7	140 90.3	1.6	54 34.8	4.1
1000名以上	55 100.0	23 41.8	15 27.3	3 5.5	-	6 10.9	8 14.5	47 85.5	9.2	24 43.6	17.9
無回答	14 100.0	8 57.1	-	-	-	1 7.1	5 35.7	9 64.3	5.1	1 7.1	46.0
<b>60歳以上比率</b>											
10%未満	455 100.0	378 83.1	57 12.5	-	-	1 0.2	19 4.2	436 95.8	0.3	58 12.7	2.1
10～30%未満	347 100.0	266 76.7	62 17.9	5 1.4	1 0.3	1 0.3	12 3.5	335 96.5	0.7	69 19.9	3.5
30～50%未満	106 100.0	58 54.7	35 33.0	5 4.7	5 4.7	1 0.9	2 1.9	104 98.1	2.0	46 43.4	4.6
50%以上	53 100.0	23 43.4	18 34.0	4 7.5	3 5.7	3 5.7	2 3.8	51 96.2	6.2	28 52.8	11.3
無回答	216 100.0	140 64.8	19 8.8	5 2.3	1 0.5	4 1.9	47 21.8	169 78.2	1.2	29 13.4	6.9
<b>労働組合の有無</b>											
ある	271 100.0	193 71.2	56 20.7	4 1.5	1 0.4	5 1.8	12 4.4	259 95.6	1.3	66 24.4	5.2
ない	887 100.0	660 74.4	132 14.9	15 1.7	9 1.0	5 0.6	66 7.4	821 92.6	0.9	161 18.2	4.6
無回答	19 100.0	12 63.2	3 15.8	-	-	-	4 21.1	15 78.9	0.3	3 15.8	1.3

問20. 2007年10月以降の中途採用者の中に55歳以上の労働者がいた企業について

問20(1) 中途採用者の年齢別雇用形態別構成人数

正社員70歳以上(クラス分け)

	調査数	0名	1 5 5名未満	満5 1 0名未 満	未 満 0 1 2 0名	2 0 名 以 上	無 回 答	調査無 回答 数を 除く	平均	を0 除く 、 調査 無回 答	平均
全 体	1177 100.0	1083 92.0	11 0.9	1 0.1	- -	- -	82 7.0	1095 93.0	0.02	12 1.0	1.8
<b>業種</b>											
建設業	71 100.0	68 95.8	1 1.4	- -	- -	- -	2 2.8	69 97.2	0.01	1 1.4	1.0
一般機械器具製造業	26 100.0	23 88.5	- -	- -	- -	- -	3 11.5	23 88.5	0.0	- -	- -
輸送用機械器具製造業	29 100.0	25 86.2	1 3.4	- -	- -	- -	3 10.3	26 89.7	0.1	1 3.4	3.0
精密機械器具製造業	12 100.0	10 83.3	- -	- -	- -	- -	2 16.7	10 83.3	0.0	- -	- -
電気機械器具製造業	26 100.0	26 100.0	- -	- -	- -	- -	- -	26 100.0	0.0	- -	- -
左記以外の製造業	139 100.0	130 93.5	1 0.7	- -	- -	- -	8 5.8	131 94.2	0.01	1 0.7	1.0
電気・ガス・熱供給・水道業	6 100.0	6 100.0	- -	- -	- -	- -	- -	6 100.0	0.0	- -	- -
情報通信業	10 100.0	10 100.0	- -	- -	- -	- -	- -	10 100.0	0.0	- -	- -
運輸業	164 100.0	153 93.3	3 1.8	1 0.6	- -	- -	7 4.3	157 95.7	0.1	4 2.4	2.8
卸売・小売業	182 100.0	169 92.9	- -	- -	- -	- -	13 7.1	169 92.9	0.0	- -	- -
金融・保険業	6 100.0	6 100.0	- -	- -	- -	- -	- -	6 100.0	0.0	- -	- -
不動産業	12 100.0	9 75.0	1 8.3	- -	- -	- -	2 16.7	10 83.3	0.1	1 8.3	1.0
飲食業・宿泊業	78 100.0	70 89.7	1 1.3	- -	- -	- -	7 9.0	71 91.0	0.01	1 1.3	1.0
医療・福祉	34 100.0	28 82.4	1 2.9	- -	- -	- -	5 14.7	29 85.3	0.03	1 2.9	1.0
教育・学習支援業	25 100.0	24 96.0	- -	- -	- -	- -	1 4.0	24 96.0	0.0	- -	- -
サービス業	257 100.0	234 91.1	1 0.4	- -	- -	- -	22 8.6	235 91.4	0.004	1 0.4	1.0
その他	75 100.0	71 94.7	1 1.3	- -	- -	- -	3 4.0	72 96.0	0.01	1 1.3	1.0
製造業	232 100.0	214 92.2	2 0.9	- -	- -	- -	16 6.9	216 93.1	0.02	2 0.9	2.0
非製造業	920 100.0	848 92.2	9 1.0	1 0.1	- -	- -	62 6.7	858 93.3	0.02	10 1.1	1.7
無回答	25 100.0	21 84.0	- -	- -	- -	- -	4 16.0	21 84.0	0.0	12 48.0	1.8
<b>企業規模別区分</b>											
1～50名未満	58 100.0	53 91.4	2 3.4	- -	- -	- -	3 5.2	55 94.8	0.04	2 3.4	1.0
50～100名未満	424 100.0	394 92.9	5 1.2	1 0.2	- -	- -	24 5.7	400 94.3	0.04	6 1.4	2.5
100～200名未満	336 100.0	319 94.9	2 0.6	- -	- -	- -	15 4.5	321 95.5	0.01	2 0.6	1.0
200～500名未満	223 100.0	202 90.6	2 0.9	- -	- -	- -	19 8.5	204 91.5	0.01	2 0.9	1.0
500名以上	122 100.0	106 86.9	- -	- -	- -	- -	16 13.1	106 86.9	0.0	- -	- -
299名以下	953 100.0	888 93.2	10 1.0	1 0.1	- -	- -	54 5.7	899 94.3	0.02	11 1.8	8.1
300名～999名以下	155 100.0	139 89.7	1 0.6	- -	- -	- -	15 9.7	140 90.3	0.01	1 0.6	1.0
1000名以上	55 100.0	47 85.5	- -	- -	- -	- -	8 14.5	47 85.5	0.0	- -	- -
無回答	14 100.0	9 64.3	- -	- -	- -	- -	5 35.7	9 64.3	0.0	- -	- -
<b>60歳以上比率</b>											
10%未満	455 100.0	433 95.2	2 0.4	1 0.2	- -	- -	19 4.2	436 95.8	0.0	3 0.7	4.0
10～30%未満	347 100.0	331 95.4	4 1.2	- -	- -	- -	12 3.5	335 96.5	0.0	4 1.2	1.0
30～50%未満	106 100.0	102 96.2	2 1.9	- -	- -	- -	2 1.9	104 98.1	0.0	2 1.9	1.0
50%以上	53 100.0	50 94.3	1 1.9	- -	- -	- -	2 3.8	51 96.2	0.0	1 1.9	1.0
無回答	216 100.0	167 77.3	2 0.9	- -	- -	- -	47 21.8	169 78.2	0.0	2 0.9	1.0
<b>労働組合の有無</b>											
ある	271 100.0	256 94.5	2 0.7	1 0.4	- -	- -	12 4.4	259 95.6	0.04	3 1.1	3.3
ない	887 100.0	812 91.5	9 1.0	- -	- -	- -	66 7.4	821 92.6	0.01	9 1.0	1.2
無回答	19 100.0	15 78.9	- -	- -	- -	- -	4 21.1	15 78.9	0.0	- -	- -

問20. 2007年10月以降の中途採用者の中に55歳以上の労働者がいた企業について

問20(1) 中途採用者の年齢別雇用形態別構成人数

非正社員70歳以上(クラス分け)

	調査数	0名	1 〜 5 名 未 満	満5 〜 1 0 名 未 満	未 満0 〜 2 0 名	2 0 名 以 上	無 回 答	調査 無 回 答 を 除 く	平均	を0 除 く 、 調 査 無 回 答	平均
全 体	1177 100.0	1038 88.2	49 4.2	3 0.3	5 0.4	- -	82 7.0	1095 93.0	0.2	57 4.8	2.9
<b>業種</b>											
建設業	71 100.0	68 95.8	1 1.4	- -	- -	- -	2 2.8	69 97.2	0.01	1 1.4	1.0
一般機械器具製造業	26 100.0	23 88.5	- -	- -	- -	- -	3 11.5	23 88.5	0.0	- -	- -
輸送用機械器具製造業	29 100.0	25 86.2	1 3.4	- -	- -	- -	3 10.3	26 89.7	0.04	1 3.4	1.0
精密機械器具製造業	12 100.0	10 83.3	- -	- -	- -	- -	2 16.7	10 83.3	0.0	- -	- -
電気機械器具製造業	26 100.0	26 100.0	- -	- -	- -	- -	- -	26 100.0	0.0	- -	- -
左記以外の製造業	139 100.0	129 92.8	2 1.4	- -	- -	- -	8 5.8	131 94.2	0.02	2 1.4	1.0
電気・ガス・熱供給・水道業	6 100.0	6 100.0	- -	- -	- -	- -	- -	6 100.0	0.0	- -	- -
情報通信業	10 100.0	10 100.0	- -	- -	- -	- -	- -	10 100.0	0.0	- -	- -
運輸業	164 100.0	149 90.9	8 4.9	- -	- -	- -	7 4.3	157 95.7	0.1	8 4.9	1.6
卸売・小売業	182 100.0	162 89.0	6 3.3	- -	1 0.5	- -	13 7.1	169 92.9	0.2	7 3.8	3.6
金融・保険業	6 100.0	6 100.0	- -	- -	- -	- -	- -	6 100.0	0.0	- -	- -
不動産業	12 100.0	10 83.3	- -	- -	- -	- -	2 16.7	10 83.3	0.0	- -	- -
飲食業・宿泊業	78 100.0	65 83.3	5 6.4	1 1.3	- -	- -	7 9.0	71 91.0	0.1	6 7.7	1.7
医療・福祉	34 100.0	27 79.4	2 5.9	- -	- -	- -	5 14.7	29 85.3	0.1	2 5.9	1.0
教育・学習支援業	25 100.0	21 84.0	3 12.0	- -	- -	- -	1 4.0	24 96.0	0.2	3 12.0	1.3
サービス業	257 100.0	213 82.9	17 6.6	2 0.8	3 1.2	- -	22 8.6	235 91.4	0.4	22 8.6	3.9
その他	75 100.0	69 92.0	2 2.7	- -	1 1.3	- -	3 4.0	72 96.0	0.3	3 4.0	6.0
製造業	232 100.0	213 91.8	3 1.3	- -	- -	- -	16 6.9	216 93.1	0.01	3 1.3	1.0
非製造業	920 100.0	806 87.6	44 4.8	3 0.3	5 0.5	- -	62 6.7	858 93.3	0.2	52 5.7	3.1
無回答	25 100.0	19 76.0	2 8.0	- -	- -	- -	4 16.0	21 84.0	0.1	2 8.0	1.5
<b>企業規模別区分</b>											
1〜50名未満	58 100.0	54 93.1	1 1.7	- -	- -	- -	3 5.2	55 94.8	0.02	1 1.7	1.0
50〜100名未満	424 100.0	393 92.7	7 1.7	- -	- -	- -	24 5.7	400 94.3	0.03	7 1.7	1.4
100〜200名未満	336 100.0	308 91.7	11 3.3	1 0.3	1 0.3	- -	15 4.5	321 95.5	0.1	13 3.9	2.6
200〜500名未満	223 100.0	188 84.3	16 7.2	- -	- -	- -	19 8.5	204 91.5	0.1	16 7.2	1.6
500名以上	122 100.0	87 71.3	14 11.5	1 0.8	4 3.3	- -	16 13.1	106 86.9	0.8	19 15.6	4.6
299名以下	953 100.0	866 90.9	31 3.3	1 0.1	1 0.1	- -	54 5.7	899 94.3	0.1	33 3.5	2.0
300名〜999名以下	155 100.0	129 83.2	8 5.2	1 0.6	2 1.3	- -	15 9.7	140 90.3	0.3	11 7.1	3.8
1000名以上	55 100.0	35 63.6	10 18.2	- -	2 3.6	- -	8 14.5	47 85.5	1.1	12 21.8	4.3
無回答	14 100.0	8 57.1	- -	1 7.1	- -	- -	5 35.7	9 64.3	0.8	1 7.1	7.0
<b>60歳以上比率</b>											
10%未満	455 100.0	430 94.5	6 1.3	- -	- -	- -	19 4.2	436 95.8	0.03	6 1.3	2.0
10〜30%未満	347 100.0	316 91.1	18 5.2	- -	1 0.3	- -	12 3.5	335 96.5	0.1	19 5.5	2.1
30〜50%未満	106 100.0	91 85.8	12 11.3	- -	1 0.9	- -	2 1.9	104 98.1	0.3	13 12.3	2.7
50%以上	53 100.0	40 75.5	8 15.1	- -	3 5.7	- -	2 3.8	51 96.2	1.0	11 20.8	4.6
無回答	216 100.0	161 74.5	5 2.3	3 1.4	- -	- -	47 21.8	169 78.2	0.2	8 3.7	3.5
<b>労働組合の有無</b>											
ある	271 100.0	240 88.6	17 6.3	- -	2 0.7	- -	12 4.4	259 95.6	0.2	19 7.0	2.8
ない	887 100.0	783 88.3	32 3.6	3 0.3	3 0.3	- -	66 7.4	821 92.6	0.1	38 4.3	2.9
無回答	19 100.0	15 78.9	- -	- -	- -	- -	4 21.1	15 78.9	0.0	- -	- -

問20. 2007年10月以降の中途採用者の中に55歳以上の労働者がいた企業について

問20(2)55歳以上の労働者を中途採用した職種

	調査数	職経 営管 理	研技 究術 職職 ・	売営 職業 ・ 販	技能 職	事務 職	その他	無 回 答
全 体	1177 100.0	122 10.4	186 15.8	229 19.5	359 30.5	155 13.2	450 38.2	39 3.3
<b>業種</b>								
建設業	71 100.0	7 9.9	24 33.8	10 14.1	22 31.0	9 12.7	11 15.5	3 4.2
一般機械器具製造業	26 100.0	3 11.5	14 53.8	3 11.5	3 42.3	3 11.5	6 23.1	- -
輸送用機械器具製造業	29 100.0	- -	8 27.6	2 6.9	15 51.7	6 20.7	9 31.0	- -
精密機械器具製造業	12 100.0	1 8.3	1 8.3	3 25.0	4 33.3	1 8.3	3 25.0	- -
電気機械器具製造業	26 100.0	4 15.4	4 15.4	2 7.7	9 34.6	3 11.5	10 38.5	1 3.8
左記以外の製造業	139 100.0	19 13.7	18 12.9	18 12.9	59 42.4	9 6.5	43 30.9	3 2.2
電気・ガス・熱供給・水道業	6 100.0	- -	2 33.3	3 50.0	- -	- -	1 16.7	- -
情報通信業	10 100.0	3 30.0	3 30.0	6 60.0	1 10.0	1 10.0	- -	- -
運輸業	164 100.0	13 7.9	9 5.5	27 16.5	69 42.1	17 10.4	64 39.0	4 2.4
卸売・小売業	182 100.0	21 11.5	13 7.1	77 42.3	24 13.2	22 12.1	69 37.9	7 3.8
金融・保険業	6 100.0	2 33.3	- -	1 16.7	- -	4 66.7	3 50.0	- -
不動産業	12 100.0	1 8.3	1 8.3	1 8.3	4 33.3	3 25.0	5 41.7	1 8.3
飲食業・宿泊業	78 100.0	6 7.7	5 6.4	17 21.8	10 12.8	8 10.3	49 62.8	2 2.6
医療・福祉	34 100.0	2 5.9	8 23.5	3 8.8	12 35.3	4 11.8	11 32.4	2 5.9
教育・学習支援業	25 100.0	3 12.0	8 32.0	1 4.0	5 20.0	9 36.0	14 56.0	- -
サービス業	257 100.0	28 10.9	48 18.7	42 16.3	85 33.1	35 13.6	113 44.0	9 3.5
その他	75 100.0	7 9.3	16 21.3	7 9.3	23 30.7	15 20.0	33 44.0	2 2.7
製造業	232 100.0	27 11.6	45 19.4	28 12.1	98 42.2	22 9.5	71 30.6	4 1.7
非製造業	920 100.0	93 10.1	137 14.9	195 21.2	255 27.7	127 13.8	373 40.5	30 3.3
無回答	25 100.0	2 8.0	4 16.0	6 24.0	6 24.0	6 24.0	6 24.0	5 20.0
<b>企業規模別区分</b>								
1～50名未満	58 100.0	3 5.2	11 19.0	8 13.8	22 37.9	8 13.4	18 31.0	1 1.7
50～100名未満	424 100.0	42 9.9	65 15.3	75 17.7	128 30.2	57 13.4	148 34.9	13 3.1
100～200名未満	336 100.0	36 10.7	52 15.5	67 19.9	101 30.1	41 12.2	135 40.2	4 1.2
200～500名未満	223 100.0	19 8.5	33 14.8	45 20.2	72 32.3	28 12.6	91 40.8	9 4.0
500名以上	122 100.0	21 17.2	23 18.9	32 26.2	31 25.4	20 16.4	53 43.4	9 7.4
299名以下	953 100.0	96 10.1	146 15.3	175 18.4	296 31.1	123 12.9	355 37.3	25 2.6
300名～999名以下	155 100.0	19 12.3	29 18.7	38 24.5	46 29.7	17 11.0	63 40.6	5 3.2
1000名以上	55 100.0	6 10.9	9 16.4	14 25.5	12 21.8	14 25.5	27 49.1	6 10.9
無回答	14 100.0	1 7.1	2 14.3	2 14.3	5 35.7	1 7.1	5 35.7	3 21.4
<b>60歳以上比率</b>								
10%未満	455 100.0	48 10.5	80 17.6	100 22.0	127 27.9	56 12.3	161 35.4	6 1.3
10～30%未満	347 100.0	40 11.5	55 15.9	53 15.3	111 32.0	51 14.7	139 40.1	10 2.9
30～50%未満	106 100.0	10 9.4	11 10.4	21 19.8	36 34.0	15 14.2	57 53.8	3 2.8
50%以上	53 100.0	2 3.8	6 11.3	5 9.4	24 45.3	10 18.9	21 39.6	4 7.5
無回答	216 100.0	22 10.2	34 15.7	50 23.1	61 28.2	23 10.6	72 33.3	16 7.4
<b>労働組合の有無</b>								
ある	271 100.0	24 8.9	35 12.9	53 19.6	97 35.8	36 13.3	102 37.6	7 2.6
ない	887 100.0	97 10.9	149 16.8	171 19.3	255 28.7	116 13.1	342 38.6	31 3.5
無回答	19 100.0	1 5.3	2 10.5	5 26.3	7 36.8	3 15.8	6 31.6	1 5.3

問20. 2007年10月以降の中途採用者の中に55歳以上の労働者がいた企業について

問20(2)①55歳以上の中途採用者の職種別採用人数 (経営管理職採用企業)

採用人数 経営管理職(クラス分け)

	調査数	1人	2人	3 ~ 4人	5 人 以上	無回答	数除 く回 答を	平均
全体	122 100.0	83 68.0	17 13.9	10 8.2	6 4.9	6 4.9	116 95.1	2.1
<b>業種</b>								
建設業	7 100.0	4 57.1	2 28.6	1 14.3	- -	- -	7 100.0	1.7
一般機械器具製造業	3 100.0	3 100.0	- -	- -	- -	- -	3 100.0	1.0
輸送用機械器具製造業	- -	- -	- -	- -	- -	- -	- -	- -
精密機械器具製造業	1 100.0	1 100.0	- -	- -	- -	- -	1 100.0	1.0
電気機械器具製造業	4 100.0	3 75.0	1 25	- -	- -	- -	4 100.0	1.3
左記以外の製造業	19 100.0	15 78.9	1 5.3	2 10.5	- -	1 5.3	18 94.7	1.3
電気・ガス・熱供給・水道業	- -	- -	- -	- -	- -	- -	- -	- -
情報通信業	3 100.0	3 100.0	- -	- -	- -	- -	3 100.0	1.0
運輸業	13 100.0	9 69.2	2 15.4	1 7.7	1 7.7	- -	13 100.0	2.1
卸売・小売業	21 100.0	14 66.7	3 14.3	2 9.5	1 4.8	1 4.8	20 95.2	2.1
金融・保険業	2 100.0	1 50.0	- -	1 50.0	- -	- -	2 100.0	2.0
不動産業	1 100.0	1 100.0	- -	- -	- -	- -	1 100.0	1.0
飲食業・宿泊業	6 100.0	3 50.0	1 16.7	- -	1 16.7	1 16.7	5 83.3	2.0
医療・福祉	2 100.0	2 100.0	- -	- -	- -	- -	2 100.0	1.0
教育・学習支援業	3 100.0	1 33.3	- -	- -	- -	2 66.7	1 33.3	1.0
サービス業	28 100.0	18 64.3	4 14.3	3 10.7	2 7.1	1 3.6	27 96.4	2.1
その他	7 100.0	3 42.9	3 42.9	- -	1 14.3	- -	7 100.0	6.6
製造業	27 100.0	22 81.5	2 7.4	2 7.4	- -	1 3.7	26 96.3	1.2
非製造業	93 100.0	59 63.4	15 16.1	8 8.6	6 6.5	5 5.4	88 94.6	2.3
無回答	2 100.0	2 100.0	- -	- -	- -	- -	2 100.0	1.0
<b>企業規模別区分</b>								
1~50名未満	3 100.0	1 33.3	2 66.7	- -	- -	- -	3 100.0	1.7
50~100名未満	42 100.0	34 81.0	3 7.1	3 7.1	2 4.8	- -	42 100.0	1.6
100~200名未満	36 100.0	25 69.4	5 13.9	3 8.3	1 2.8	2 5.6	34 94.4	1.7
200~500名未満	19 100.0	12 63.2	5 26.3	2 10.5	- -	- -	19 100.0	1.6
500名以上	21 100.0	11 52.4	2 9.5	2 9.5	3 14.3	3 14.3	18 85.7	4.6
299名以下	96 100.0	69 71.9	15 15.6	7 7.3	3 3.1	2 2.1	94 97.9	1.6
300名~999名以下	19 100.0	11 57.9	2 10.5	2 10.5	3 15.8	1 5.3	18 94.7	4.6
1000名以上	6 100.0	3 50.0	- -	1 16.7	- -	2 33.3	4 66.7	1.5
無回答	1 100.0	- -	- -	- -	- -	1 100.0	- -	- -
<b>60歳以上比率</b>								
10%未満	48 100.0	34 70.8	7 14.6	5 10.4	1 2.1	1 2.1	47 97.9	1.4
10~30%未満	40 100.0	30 75.0	5 12.5	1 2.5	3 7.5	1 2.5	39 97.5	2.6
30~50%未満	10 100.0	6 60.0	2 20.0	1 10.0	1 10.0	- -	10 100.0	2.2
50%以上	2 100.0	2 100.0	- -	- -	- -	- -	2 100.0	1.0
無回答	22 100.0	11 50.0	3 13.6	3 13.6	1 4.5	4 18.2	18 81.8	2.4
<b>労働組合の有無</b>								
ある	24 100.0	16 66.7	4 16.7	3 12.5	1 4.2	- -	24 100.0	1.8
ない	97 100.0	66 68.0	13 13.4	7 7.2	5 5.2	6 6.2	91 93.8	2.1
無回答	1 100.0	1 100.0	- -	- -	- -	- -	1 100.0	1.0

問20. 2007年10月以降の中途採用者の中に55歳以上の労働者がいた企業について  
問20(2)①55歳以上の中途採用者の職種別採用人数（技術職・研究職採用企業）  
採用人数 技術職・研究職（クラス分け）

	調査数	1人	2人	3人	4人	5人以上	無回答	数除なく回答を	平均
全体	186 100.0	86 46.2	42 22.6	22 11.8	21 11.3	15 8.1		171 91.9	3.2
<b>業種</b>									
建設業	24 100.0	11 45.8	5 20.8	5 20.8	2 8.3	1 4.2		23 95.8	2.8
一般機械器具製造業	14 100.0	9 64.3	3 21.4	-	1 7.1	1 7.1		13 92.9	1.5
輸送用機械器具製造業	8 100.0	7 87.5	1 12.5	-	-	-		8 100.0	1.1
精密機械器具製造業	1 100.0	1 100.0	-	-	-	-		1 100.0	1.0
電気機械器具製造業	4 100.0	1 25.0	2 50	1 25	-	-		4 100.0	2.0
左記以外の製造業	18 100.0	10 55.6	4 22.2	1 5.6	2 11.1	1 5.6		17 94.4	3.9
電気・ガス・熱供給・水道業	2 100.0	2 100.0	-	-	-	-		2 100.0	1.0
情報通信業	3 100.0	2 66.7	1 33	-	-	-		3 100.0	1.3
運輸業	9 100.0	5 55.6	-	-	3 33.3	1 11.1		8 88.9	3.4
卸売・小売業	13 100.0	7 53.8	4 30.8	1 7.7	-	1 7.7		12 92.3	1.5
金融・保険業	-	-	-	-	-	-		-	-
不動産業	1 100.0	-	-	-	-	1 100.0		-	-
飲食業・宿泊業	5 100.0	2 40.0	3 60.0	-	-	-		5 100.0	1.6
医療・福祉	8 100.0	3 37.5	5 62.5	-	-	-		8 100.0	1.6
教育・学習支援業	8 100.0	1 12.5	1 12.5	2 25.0	1 12.5	3 37.5		5 62.5	9.0
サービス業	48 100.0	21 43.8	6 12.5	8 16.7	9 18.8	4 8.3		44 91.7	2.9
その他	16 100.0	4 25.0	5 31.3	3 18.8	3 18.8	1 6.3		15 93.8	8.2
製造業	45 100.0	28 62.2	10 22.2	2 4.4	3 6.7	2 4.4		43 95.6	2.4
非製造業	137 100.0	58 42.3	30 21.9	19 13.9	18 13.1	12 8.8		125 91.2	3.5
無回答	4 100.0	-	2 50.0	1 25.0	-	1 25.0		3 75.0	2.7
<b>企業規模別区分</b>									
1～50名未満	11 100.0	6 54.5	3 27.3	-	-	2 18.2		9 81.8	1.3
50～100名未満	65 100.0	41 63.1	11 16.9	5 7.7	5 7.7	3 4.6		62 95.4	1.8
100～200名未満	52 100.0	22 42.3	15 28.8	9 17.3	5 9.6	1 1.9		51 98.1	3.2
200～500名未満	33 100.0	11 33.3	11 33.3	4 12.1	4 12.1	3 9.1		30 90.9	2.8
500名以上	23 100.0	6 26.1	2 8.7	4 17.4	7 30.4	4 17.4		19 82.6	9.3
299名以下	146 100.0	75 51.4	36 24.7	15 10.3	12 8.2	8 5.5		138 94.5	2.4
300名～999名以下	29 100.0	9 31.0	5 17.2	5 17.2	7 24.1	3 10.3		26 89.7	5.8
1000名以上	9 100.0	2 22.2	1 11.1	2 22.2	2 22.2	2 22.2		7 77.8	9.0
無回答	2 100.0	-	-	-	-	2 100.0		-	-
<b>60歳以上比率</b>									
10%未満	80 100.0	42 52.5	21 26.3	11 13.8	3 3.8	3 3.8		77 96.3	2.0
10～30%未満	55 100.0	22 40.0	13 23.6	6 10.9	12 21.8	2 3.6		53 96.4	4.9
30～50%未満	11 100.0	4 36.4	1 9.1	3 27.3	2 18.2	1 9.1		10 90.9	6.5
50%以上	6 100.0	2 33.3	1 16.7	1 16.7	2 33.3	-		6 100.0	3.3
無回答	34 100.0	16 47.1	6 17.6	1 2.9	2 5.9	9 26.5		25 73.5	1.8
<b>労働組合の有無</b>									
ある	35 100.0	14 40.0	7 20.0	6 17.1	6 17.1	2 5.7		33 94.3	5.2
ない	149 100.0	70 47.0	35 23.5	16 10.7	15 10.1	13 8.7		136 91.3	2.7
無回答	2 100.0	2 100.0	-	-	-	-		2 100.0	1.0

問20. 2007年10月以降の中途採用者の中に55歳以上の労働者がいた企業について

問20(2)①55歳以上の中途採用者の職種別採用人数 (営業・販売職採用企業)

採用人数 営業・販売職(クラス分け)

	調査数	1人	2人	3人	4人	5人以上	無回答	数除なく回答調査を	平均
全体	229 100.0	93 40.6	41 17.9	39 17.0	40 17.5	16 7.0		213 93.0	4.2
<b>業種</b>									
建設業	10 100.0	5 50.0	3 30.0	- -	1 10.0	1 10.0		9 90.0	1.8
一般機械器具製造業	3 100.0	1 33.3	- -	2 66.7	- -	- -		3 100.0	2.7
輸送用機械器具製造業	2 100.0	2 100.0	- -	- -	- -	- -		2 100.0	1.0
精密機械器具製造業	3 100.0	2 66.7	- -	- -	- -	1 33.3		2 66.7	1.0
電気機械器具製造業	2 100.0	2 100.0	- -	- -	- -	- -		2 100.0	1.0
左記以外の製造業	18 100.0	7 38.9	4 22.2	1 5.6	4 22.2	2 11.1		16 88.9	3.3
電気・ガス・熱供給・水道業	3 100.0	2 66.7	- -	- -	- -	1 33.3		2 66.7	1.0
情報通信業	6 100.0	6 100.0	- -	- -	- -	- -		6 100.0	1.0
運輸業	27 100.0	11 40.7	1 3.7	6 22.2	9 33.3	- -		27 100.0	6.3
卸売・小売業	77 100.0	21 27.3	15 19.5	17 22.1	17 22.1	7 9.1		70 90.9	6.5
金融・保険業	1 100.0	- -	- -	1 100.0	- -	- -		1 100.0	4.0
不動産業	1 100.0	1 100.0	- -	- -	- -	- -		1 100.0	1.0
飲食業・宿泊業	17 100.0	9 52.9	2 11.8	1 5.9	4 23.5	1 5.9		16 94.1	2.6
医療・福祉	3 100.0	2 66.7	- -	1 33.3	- -	- -		3 100.0	1.7
教育・学習支援業	1 100.0	1 100.0	- -	- -	- -	- -		1 100.0	1.0
サービス業	42 100.0	12 28.6	14 33.3	8 19.0	5 11.9	3 7.1		39 92.9	2.9
その他	7 100.0	4 57.1	2 28.6	1 14.3	- -	- -		7 100.0	1.6
製造業	28 100.0	14 50.0	4 14.3	3 10.7	4 14.3	3 10.7		25 89.3	2.6
非製造業	195 100.0	74 37.9	37 19.0	35 17.9	36 18.5	13 6.7		182 93.3	4.5
無回答	6 100.0	5 83.3	- -	1 16.7	- -	- -		6 100.0	1.5
<b>企業規模別区分</b>									
1～50名未満	8 100.0	5 62.5	- -	1 12.5	- -	2 25.0		6 75.0	1.5
50～100名未満	75 100.0	40 53.3	13 17.3	10 13.3	9 12.0	3 4.0		72 96.0	2.6
100～200名未満	67 100.0	29 43.3	16 23.9	9 13.4	10 14.9	3 4.5		64 95.5	3.2
200～500名未満	45 100.0	10 22.2	7 15.6	15 33.3	11 24.4	2 4.4		43 95.6	4.2
500名以上	32 100.0	8 25.0	5 15.6	4 12.5	10 31.3	5 15.6		27 84.4	11.8
299名以下	175 100.0	81 46.3	35 20.0	27 15.4	22 12.6	10 5.7		165 94.3	2.8
300名～999名以下	38 100.0	7 18.4	4 10.5	10 26.3	14 36.8	3 7.9		35 92.1	8.5
1000名以上	14 100.0	4 28.6	2 14.3	2 14.3	4 28.6	2 14.3		12 85.7	11.6
無回答	2 100.0	1 50.0	- -	- -	- -	1 50.0		1 50.0	1.0
<b>60歳以上比率</b>									
10%未満	100 100.0	42 42.0	21 21.0	18 18.0	13 13.0	6 6.0		94 94.0	4.0
10～30%未満	53 100.0	24 45.3	9 17.0	6 11.3	12 22.6	2 3.8		51 96.2	4.2
30～50%未満	21 100.0	6 28.6	3 14.3	4 19.0	7 33.3	1 4.8		20 95.2	7.1
50%以上	5 100.0	2 40.0	- -	2 40.0	1 20.0	- -		5 100.0	6.8
無回答	50 100.0	19 38.0	8 16.0	9 18.0	7 14.0	7 14.0		43 86.0	3.1
<b>労働組合の有無</b>									
ある	53 100.0	17 32.1	9 17.0	8 15.1	16 30.2	3 5.7		50 94.3	6.6
ない	171 100.0	74 43.3	31 18.1	31 18.1	23 13.5	12 7.0		159 93.0	3.4
無回答	5 100.0	2 40.0	1 20.0	- -	1 20.0	1 20.0		4 80.0	7.0



問20. 2007年10月以降の中途採用者の中に55歳以上の労働者がいた企業について

問20(2)①55歳以上の中途採用者の職種別採用人数 (技能職採用企業)

採用人数 技能職(クラス分け)

	調査数	1人	2人	3人	4人	5人以上	無回答	調査数	平均
全体	359 100.0	142 39.6	58 16.2	59 16.4	75 20.9	25 7.0		334 93.0	5.2
<b>業種</b>									
建設業	22 100.0	11 50.0	3 13.6	1 4.5	6 27.3	1 4.5		21 95.5	3.1
一般機械器具製造業	11 100.0	7 63.6	-	3 27.3	1 9.1	-		11 100.0	1.9
輸送用機械器具製造業	15 100.0	10 66.7	3 20.0	2 13.3	-	-		15 100.0	1.5
精密機械器具製造業	4 100.0	2 50.0	1 25.0	1 25.0	-	-		4 100.0	1.8
電気機械器具製造業	9 100.0	5 55.6	2 22	1 11	1 11.1	-		9 100.0	1.9
左記以外の製造業	59 100.0	26 44.1	12 20.3	13 22.0	6 10.2	2 3.4		57 96.6	2.6
電気・ガス・熱供給・水道業	-	-	-	-	-	-		-	-
情報通信業	1 100.0	1 100.0	-	-	-	-		1 100.0	1.0
運輸業	69 100.0	22 31.9	15 21.7	11 15.9	18 26.1	3 4.3		66 95.7	4.5
卸売・小売業	24 100.0	14 58.3	3 12.5	6 25.0	-	1 4.2		23 95.8	1.7
金融・保険業	-	-	-	-	-	-		-	-
不動産業	4 100.0	2 50.0	2 50.0	-	-	-		4 100.0	1.5
飲食業・宿泊業	10 100.0	2 20.0	3 30.0	1 10.0	2 20.0	2 20.0		8 80.0	3.5
医療・福祉	12 100.0	4 33.3	2 16.7	4 33.3	1 8.3	1 8.3		11 91.7	3.0
教育・学習支援業	5 100.0	1 20.0	1 20.0	-	1 20.0	2 40.0		3 60.0	3.0
サービス業	85 100.0	25 29.4	6 7.1	11 12.9	34 40.0	9 10.6		76 89.4	12.6
その他	23 100.0	10 43.5	3 13.0	4 17.4	3 13.0	3 13.0		20 87.0	2.8
製造業	98 100.0	50 51.0	18 18.4	20 20.4	8 8.2	2 2.0		96 98.0	2.2
非製造業	255 100.0	92 36.1	38 14.9	38 14.9	65 25.5	22 8.6		233 91.4	6.4
無回答	6 100.0	-	2 33.3	1 16.7	2 33.3	1 16.7		5 83.3	8.0
<b>企業規模別区分</b>									
1～50名未満	22 100.0	11 50.0	3 13.6	1 4.5	5 22.7	2 9.1		20 90.9	2.9
50～100名未満	128 100.0	60 46.9	24 18.8	20 15.6	19 14.8	5 3.9		123 96.1	2.6
100～200名未満	101 100.0	44 43.6	16 15.8	24 23.8	15 14.9	2 2.0		99 98.0	2.8
200～500名未満	72 100.0	21 29.2	9 12.5	12 16.7	22 30.6	8 11.1		64 88.9	8.9
500名以上	31 100.0	5 16.1	4 12.9	2 6.5	14 45.2	6 19.4		25 80.6	20.7
299名以下	296 100.0	129 43.6	49 16.6	56 18.9	49 16.6	13 4.4		283 95.6	3.1
300名～999名以下	46 100.0	10 21.7	7 15.2	3 6.5	19 41.3	7 15.2		39 84.8	13.2
1000名以上	12 100.0	2 16.7	-	-	7 58.3	3 25.0		9 75.0	39.1
無回答	5 100.0	1 20.0	2 40.0	-	-	2 40.0		3 60.0	1.7
<b>60歳以上比率</b>									
10%未満	127 100.0	68 53.5	27 21.3	19 15.0	9 7.1	4 3.1		123 96.9	2.4
10～30%未満	111 100.0	40 36.0	18 16.2	25 22.5	22 19.8	6 5.4		105 94.6	5.2
30～50%未満	36 100.0	7 19.4	8 22.2	3 8.3	18 50.0	-		36 100.0	7.2
50%以上	24 100.0	4 16.7	1 4.2	5 20.8	13 54.2	1 4.2		23 95.8	12.0
無回答	61 100.0	23 37.7	4 6.6	7 11.5	13 21.3	14 23.0		47 77.0	8.0
<b>労働組合の有無</b>									
ある	97 100.0	32 33.0	15 15.5	22 22.7	24 24.7	4 4.1		93 95.9	6.5
ない	255 100.0	108 42.4	42 16.5	35 13.7	50 19.6	20 7.8		235 92.2	4.8
無回答	7 100.0	2 28.6	1 14.3	2 28.6	1 14.3	1 14.3		6 85.7	2.7

問20. 2007年10月以降の中途採用者の中に55歳以上の労働者がいた企業について

問20(2)①55歳以上の中途採用者の職種別採用人数 (事務職採用企業)

採用人数 事務職(クラス分け)

	調査数	1人	2人	3 ~ 4人	5 人 以上	無回答	調査数	平均
全体	155 100.0	100 64.5	14 9.0	13 8.4	15 9.7	13 8.4	142 91.6	2.6
<b>業種</b>								
建設業	9 100.0	6 66.7	2 22.2	- -	- -	1 11.1	8 88.9	1.0
一般機械器具製造業	3 100.0	2 66.7	-	-	-	1 33.3	2 66.7	1.0
輸送用機械器具製造業	6 100.0	6 100.0	-	-	-	-	6 100.0	1.0
精密機械器具製造業	1 100.0	1 100.0	-	-	-	-	1 100.0	1.0
電気機械器具製造業	3 100.0	2 66.7	-	1 33	-	-	3 100.0	2.0
左記以外の製造業	9 100.0	7 77.8	-	-	-	2 22.2	7 77.8	1.0
電気・ガス・熱供給・水道業								
情報通信業	1 100.0	1 100.0	-	-	-	-	1 100.0	1.0
運輸業	17 100.0	12 70.6	-	3 17.6	2 11.8	-	17 100.0	2.0
卸売・小売業	22 100.0	17 77.3	-	3 13.6	1 4.5	1 4.5	21 95.5	2.0
金融・保険業	4 100.0	3 75.0	-	-	1 25.0	-	4 100.0	5.0
不動産業	3 100.0	2 66.7	1 33.3	-	-	-	3 100.0	1.0
飲食業・宿泊業	8 100.0	6 75.0	1 12.5	1 12.5	-	-	8 100.0	1.0
医療・福祉	4 100.0	4 100.0	-	-	-	-	4 100.0	1.0
教育・学習支援業	9 100.0	5 55.6	-	1 11.1	2 22.2	1 11.1	8 88.9	11.0
サービス業	35 100.0	15 42.9	6 17.1	3 8.6	5 14.3	6 17.1	29 82.9	3.0
その他	15 100.0	7 46.7	4 26.7	-	3 20.0	1 6.7	14 93.3	3.0
製造業	22 100.0	18 81.8	-	1 4.5	-	3 13.6	19 86.4	1.0
非製造業	127 100.0	78 61.4	14 11.0	11 8.7	14 11.0	10 7.9	117 92.1	3.0
無回答	6 100.0	4 66.7	-	1 16.7	1 16.7	-	6 100.0	3.0
<b>企業規模別区分</b>								
1~50名未満	8 100.0	6 75.0	1 12.5	-	-	1 12.5	7 87.5	1.0
50~100名未満	57 100.0	43 75.4	4 7.0	2 3.5	3 5.3	5 8.8	52 91.2	2.0
100~200名未満	41 100.0	28 68.3	3 7.3	5 12.2	2 4.9	3 7.3	38 92.7	2.0
200~500名未満	28 100.0	18 64.3	3 10.7	2 7.1	4 14.3	1 3.6	27 96.4	2.0
500名以上	20 100.0	5 25.0	3 15.0	4 20.0	6 30.0	2 10.0	18 90.0	8.0
299名以下	123 100.0	88 71.5	11 8.9	8 6.5	6 4.9	10 8.1	113 91.9	2.0
300名~999名以下	17 100.0	10 58.8	1 5.9	2 11.8	4 23.5	-	17 100.0	2.0
1000名以上	14 100.0	2 14.3	2 14.3	3 21.4	5 35.7	2 14.3	12 85.7	10.0
無回答	1 100.0	-	-	-	-	1 100.0	-	-
<b>60歳以上比率</b>								
10%未満	56 100.0	45 80.4	4 7.1	1 1.8	3 5.4	3 5.4	53 94.6	1.5
10~30%未満	51 100.0	32 62.7	6 11.8	5 9.8	5 9.8	3 5.9	48 94.1	3.3
30~50%未満	15 100.0	7 46.7	3 20.0	2 13.3	1 6.7	2 13.3	13 86.7	2.9
50%以上	10 100.0	2 20.0	-	3 30.0	5 50.0	-	10 100.0	6.2
無回答	23 100.0	14 60.9	1 4.3	2 8.7	1 4.3	5 21.7	18 78.3	1.5
<b>労働組合の有無</b>								
ある	36 100.0	22 61.1	4 11.1	5 13.9	3 8.3	2 5.6	34 94.4	4.0
ない	116 100.0	77 66.4	10 8.6	7 6.0	12 10.3	10 8.6	106 91.4	2.0
無回答	3 100.0	1 33.3	-	1 33.3	-	1 33.3	2 66.7	2.0

問20. 2007年10月以降の中途採用者の中に55歳以上の労働者がいた企業について

問20(2)①55歳以上の中途採用者の職種別採用人数 (その他採用企業)

採用人数 その他(クラス分け)

	調査数	1人	2人	3人	4人	5人以上	無回答	数除なく回答調査を	平均
全体	450 100.0	133 29.6	68 15.1	70 15.6	140 31.1	39 8.7		411 91.3	7.8
<b>業種</b>									
建設業	11 100.0	5 45.5	2 18.2	1 9.1	3 27.3	-	-	11 100.0	3.6
一般機械器具製造業	6 100.0	3 50.0	2 33.3	1 16.7	-	-	-	6 100.0	1.8
輸送用機械器具製造業	9 100.0	4 44.4	2 22.2	1 11.1	2 22.2	-	-	9 100.0	4.2
精密機械器具製造業	3 100.0	2 66.7	1 33.3	-	-	-	-	3 100.0	1.3
電気機械器具製造業	10 100.0	6 60.0	-	3 30	1 10.0	-	-	10 100.0	2.0
左記以外の製造業	43 100.0	18 41.9	11 25.6	8 18.6	5 11.6	1 2.3	-	42 97.7	2.8
電気・ガス・熱供給・水道業	1 100.0	-	1 100	-	-	-	-	1 100.0	2.0
情報通信業	-	-	-	-	-	-	-	-	-
運輸業	64 100.0	11 17.2	7 10.9	10 15.6	27 42.2	9 14.1	-	55 85.9	10.3
卸売・小売業	69 100.0	27 39.1	14 20.3	11 15.9	13 18.8	4 5.8	-	65 94.2	4.7
金融・保険業	3 100.0	2 66.7	-	-	1 33.3	-	-	3 100.0	11.7
不動産業	5 100.0	-	2 40.0	2 40.0	1 20.0	-	-	5 100.0	11.6
飲食業・宿泊業	49 100.0	12 24.5	4 8.2	10 20.4	16 32.7	7 14.3	-	42 85.7	5.3
医療・福祉	11 100.0	1 9.1	6 54.5	-	3 27.3	1 9.1	-	10 90.9	3.3
教育・学習支援業	14 100.0	8 57.1	2 14.3	1 7.1	3 21.4	-	-	14 100.0	4.9
サービス業	113 100.0	20 17.7	6 5.3	18 15.9	53 46.9	16 14.2	-	97 85.8	14.9
その他	33 100.0	12 36.4	7 21.2	3 9.1	10 30.3	1 3.0	-	32 97.0	6.3
製造業	71 100.0	33 46.5	16 22.5	13 18.3	8 11.3	1 1.4	-	70 98.6	2.7
非製造業	373 100.0	98 26.3	51 13.7	56 15.0	130 34.9	38 10.2	-	335 89.8	8.9
無回答	6 100.0	2 33.3	1 16.7	1 16.7	2 33.3	-	-	6 100.0	9.5
<b>企業規模別区分</b>									
1～50名未満	18 100.0	6 33.3	3 16.7	6 33.3	-	3 16.7	-	15 83.3	2.1
50～100名未満	148 100.0	60 40.5	26 17.6	27 18.2	23 15.5	12 8.1	-	136 91.9	2.8
100～200名未満	135 100.0	37 27.4	22 16.3	25 18.5	44 32.6	7 5.2	-	128 94.8	5.6
200～500名未満	91 100.0	23 25.3	13 14.3	8 8.8	39 42.9	8 8.8	-	83 91.2	9.2
500名以上	53 100.0	5 9.4	3 5.7	4 7.5	34 64.2	7 13.2	-	46 86.8	28.7
299名以下	355 100.0	115 32.4	59 16.6	62 17.5	93 26.2	26 7.3	-	329 92.7	5.1
300名～999名以下	63 100.0	13 20.6	8 12.7	6 9.5	32 50.8	4 6.3	-	59 93.7	12.7
1000名以上	27 100.0	3 11.1	-	2 7.4	15 55.6	7 25.9	-	20 74.1	39.8
無回答	5 100.0	2 40.0	1 20.0	-	-	2 40.0	-	3 60.0	1.3
<b>60歳以上比率</b>									
10%未満	161 100.0	62 38.5	35 21.7	27 16.8	29 18.0	8 5.0	-	153 95.0	4.0
10～30%未満	139 100.0	40 28.8	21 15.1	27 19.4	43 30.9	8 5.8	-	131 94.2	9.6
30～50%未満	57 100.0	8 14.0	2 3.5	9 15.8	32 56.1	6 10.5	-	51 89.5	13.0
50%以上	21 100.0	1 4.8	1 4.8	-	15 71.4	4 19.0	-	17 81.0	18.1
無回答	72 100.0	22 30.6	9 12.5	7 9.7	21 29.2	13 18.1	-	59 81.9	6.2
<b>F.8. 労働組合の有無</b>									
ある	102 100.0	26 25.5	14 13.7	19 18.6	39 38.2	4 3.9	-	98 96.1	14.1
ない	342 100.0	104 30.4	54 15.8	51 14.9	98 28.7	35 10.2	-	307 89.8	5.9
無回答	6 100.0	3 50.0	-	-	3 50.0	-	-	6 100.0	4.3

問20. 2007年10月以降の中途採用者の中に55歳以上の労働者がいた企業について  
 問20(2)②55歳以上の中途採用者の職種別採用経路（複数回答）（経営管理職採用企業）  
 経営管理職

	調査数	ワ ハ ロ ク リ	機 業 民 間 紹 介 職	広 新 求 告 開 人 ・ ・	ネ タ イ ン ト	連 社 親 会 ・ 会 社 間	縁 故	派 介 職 遣 予 業 定 紹	そ の 他	無 回 答
全 体	122 100.0	18 14.8	12 9.8	5 4.1	1 0.8	33 27.0	43 35.2	1 0.8	12 9.8	8 6.6
<b>業種</b>										
建設業	7 100.0	1 14.3	-	-	-	-	3 42.9	-	1 14.3	2 28.6
一般機械器具製造業	3 100.0	-	-	-	-	2 66.7	1 33.3	-	-	-
輸送用機械器具製造業	-	-	-	-	-	-	-	-	-	-
精密機械器具製造業	1 100.0	-	1 100.0	-	-	-	-	-	-	-
電気機械器具製造業	4 100.0	2 50.0	-	-	-	-	3 75	-	-	-
左記以外の製造業	19 100.0	3 15.8	3 15.8	1 5.3	-	5 26.3	6 31.6	1 5.3	-	2 10.5
電気・ガス・熱供給・水道業	-	-	-	-	-	-	-	-	-	-
情報通信業	3 100.0	-	-	-	-	1 33.3	1 33	-	1 33.3	-
運輸業	13 100.0	3 23.1	1 7.7	1 7.7	-	4 30.8	3 23.1	-	1 7.7	1 7.7
卸売・小売業	21 100.0	4 19.0	2 9.5	1 4.8	-	3 14.3	10 47.6	-	2 9.5	1 4.8
金融・保険業	2 100.0	-	-	-	-	-	2 100.0	-	-	-
不動産業	1 100.0	-	1 100.0	-	-	-	-	-	-	-
飲食業・宿泊業	6 100.0	-	-	-	-	-	3 50.0	-	2 33.3	1 16.7
医療・福祉	2 100.0	-	-	-	-	-	2 100.0	-	-	-
教育・学習支援業	3 100.0	-	-	-	-	-	1 33.3	-	1 33.3	1 33.3
サービス業	28 100.0	4 14.3	4 14.3	2 7.1	1 3.6	13 46.4	7 25.0	-	2 7.1	-
その他	7 100.0	-	-	-	-	4 57.1	1 14.3	-	2 28.6	-
製造業	27 100.0	5 18.5	4 14.8	1 3.7	-	7 25.9	10 37.0	1 3.7	-	2 7.4
非製造業	93 100.0	12 12.9	8 8.6	4 4.3	1 1.1	25 26.9	33 35.5	-	12 12.9	6 6.5
無回答	2 100.0	1 50.0	-	-	-	1 50.0	-	-	-	-
<b>企業規模別区分</b>										
1～50名未満	3 100.0	-	-	-	-	-	2 66.7	-	1 33.3	-
50～100名未満	42 100.0	6 14.3	4 9.5	-	-	11 26.2	14 33.3	-	5 11.9	3 7.1
100～200名未満	36 100.0	6 16.7	5 13.9	1 2.8	-	12 33.3	13 36.1	-	1 2.8	1 2.8
200～500名未満	19 100.0	4 21.1	2 10.5	1 5.3	-	4 21.1	6 31.6	-	3 15.8	1 5.3
500名以上	21 100.0	2 9.5	1 4.8	3 14.3	1 4.8	6 28.6	7 33.3	1 4.8	2 9.5	3 14.3
299名以下	96 100.0	15 15.6	11 11.5	1 1.0	-	26 27.1	35 36.5	-	10 10.4	4 4.2
300名～999名以下	19 100.0	3 15.8	-	3 15.8	1 5.3	5 26.3	6 31.6	-	2 10.5	2 10.5
1000名以上	6 100.0	-	1 16.7	1 16.7	-	2 33.3	1 16.7	1 16.7	-	2 33.3
無回答	1 100.0	-	-	-	-	-	1 100.0	-	-	-
<b>60歳以上比率</b>										
10%未満	48 100.0	6 12.5	7 14.6	2 4.2	-	12 25.0	19 39.6	1 2.1	7 14.6	1 2.1
10～30%未満	40 100.0	7 17.5	2 5.0	1 2.5	1 2.5	11 27.5	15 37.5	-	4 10.0	2 5.0
30～50%未満	10 100.0	3 30.0	-	-	-	5 50.0	2 20.0	-	-	-
50%以上	2 100.0	-	-	-	-	1 50.0	-	-	-	1 50.0
無回答	22 100.0	2 9.1	3 13.6	2 9.1	-	4 18.2	7 31.8	-	1 4.5	4 18.2
<b>労働組合の有無</b>										
ある	24 100.0	4 16.7	2 8.3	1 4.2	-	10 41.7	5 20.8	1 4.2	1 4.2	2 8.3
ない	97 100.0	14 14.4	10 10.3	4 4.1	1 1.0	23 23.7	37 38.1	-	11 11.3	6 6.2
無回答	1 100.0	-	-	-	-	-	1 100.0	-	-	-

問20. 2007年10月以降の中途採用者の中に55歳以上の労働者がいた企業について  
 問20(2)②55歳以上の中途採用者の職種別採用経路（複数回答）（技術職・研究職採用企業）  
 技術職・研究職

	調査数	ワ ハ ロ ク リ	機 業 民 間 紹 介 職	広 新 求 告 開 人 ・ ・	ネ タ イ ン ト	連 社 親 会 ・ 会 社 開	縁 故	派 介 職 遣 予 業 定 紹	そ の 他	無 回 答
全 体	186 100.0	44 23.7	19 10.2	18 9.7	15 8.1	38 20.4	59 31.7	3 1.6	32 17.2	10 5.4
<b>業種</b>										
建設業	24 100.0	5 20.8	2 8.3	3 12.5	1 4.2	7 29.2	6 25.0	-	5 20.8	1 4.2
一般機械器具製造業	14 100.0	3 21.4	2 14.3	-	1 7.1	3 21.4	3 21.4	-	1 7.1	1 7.1
輸送用機械器具製造業	8 100.0	3 37.5	1 12.5	-	-	1 12.5	2 25.0	-	1 12.5	-
精密機械器具製造業	1 100.0	-	-	-	-	-	1 100.0	-	-	-
電気機械器具製造業	4 100.0	1 25.0	1 25	-	-	2 50.0	2 50	-	-	-
左記以外の製造業	18 100.0	7 38.9	1 5.6	2 11.1	-	4 22.2	6 33.3	-	4 22.2	1 5.6
電気・ガス・熱供給・水道業	2 100.0	-	-	-	-	-	1 50	-	1 50.0	-
情報通信業	3 100.0	-	-	-	-	1 33.3	1 33	-	1 33.3	-
運輸業	9 100.0	1 11.1	1 11.1	-	1 11.1	1 11.1	3 33.3	-	2 22.2	1 11.1
卸売・小売業	13 100.0	2 15.4	1 7.7	1 7.7	-	2 15.4	4 30.8	1 7.7	1 7.7	1 7.7
金融・保険業	-	-	-	-	-	-	-	-	-	-
不動産業	1 100.0	-	-	-	-	-	-	-	-	1 100.0
飲食業・宿泊業	5 100.0	1 20.0	1 20.0	2 40.0	-	-	1 20.0	-	-	1 20.0
医療・福祉	8 100.0	3 37.5	1 12.5	1 12.5	1 12.5	-	1 12.5	-	4 50.0	-
教育・学習支援業	8 100.0	-	-	-	1 12.5	-	3 37.5	-	4 50.0	1 12.5
サービス業	48 100.0	13 27.1	4 8.3	3 6.3	6 12.5	13 27.1	23 47.9	1 2.1	3 6.3	2 4.2
その他	16 100.0	3 18.8	2 12.5	3 18.8	4 25.0	3 18.8	1 6.3	1 6.3	4 25.0	-
製造業	45 100.0	14 31.1	5 11.1	2 4.4	1 2.2	10 22.2	14 31.1	-	6 13.3	2 4.4
非製造業	137 100.0	28 20.4	12 8.8	13 9.5	14 10.2	27 19.7	44 32.1	3 2.2	25 18.2	8 5.8
無回答	4 100.0	2 50.0	2 50.0	3 75.0	-	1 25.0	1 25.0	-	1 25.0	-
<b>企業規模別区分</b>										
1～50名未満	11 100.0	3 27.3	1 9.1	-	-	1 9.1	4 36.4	-	3 27.3	1 9.1
50～100名未満	65 100.0	12 18.5	5 7.7	3 4.6	2 3.1	15 23.1	21 32.3	1 1.5	9 13.8	1 1.5
100～200名未満	52 100.0	10 19.2	3 5.8	5 9.6	4 7.7	14 26.9	15 28.8	2 3.8	10 19.2	2 3.8
200～500名未満	33 100.0	11 33.3	6 18.2	3 9.1	5 15.2	5 15.2	11 33.3	-	4 12.1	4 12.1
500名以上	23 100.0	8 34.8	4 17.4	7 30.4	4 17.4	3 13.0	6 26.1	-	6 26.1	2 8.7
299名以下	146 100.0	32 21.9	11 7.5	8 5.5	6 4.1	32 21.9	47 32.2	3 2.1	25 17.1	5 3.4
300名～999名以下	29 100.0	8 27.6	8 27.6	8 27.6	7 24.1	6 20.7	7 24.1	-	3 10.3	4 13.8
1000名以上	9 100.0	4 44.4	-	2 22.2	2 22.2	-	3 33.3	-	4 44.4	1 11.1
無回答	2 100.0	-	-	-	-	-	2 100.0	-	-	-
<b>60歳以上比率</b>										
10%未満	80 100.0	18 22.5	10 12.5	5 6.3	7 8.8	12 15.0	23 28.8	1 1.3	18 22.5	4 5.0
10～30%未満	55 100.0	12 21.8	6 10.9	6 10.9	4 7.3	16 29.1	21 38.2	1 1.8	9 16.4	1 1.8
30～50%未満	11 100.0	3 27.3	-	1 9.1	1 9.1	4 36.4	2 18.2	-	1 9.1	-
50%以上	6 100.0	1 16.7	-	-	1 16.7	2 33.3	2 33.3	-	1 16.7	-
無回答	34 100.0	10 29.4	3 8.8	6 17.6	2 5.9	4 11.8	11 32.4	1 2.9	3 8.8	5 14.7
<b>労働組合の有無</b>										
ある	35 100.0	6 17.1	4 11.4	4 11.4	4 11.4	9 25.7	11 31.4	-	10 28.6	1 2.9
ない	149 100.0	38 25.5	15 10.1	14 9.4	11 7.4	29 19.5	46 30.9	3 2.0	22 14.8	9 6.0
無回答	2 100.0	-	-	-	-	-	2 100.0	-	-	-

問20. 2007年10月以降の中途採用者の中に55歳以上の労働者がいた企業について  
 問20(2)②55歳以上の中途採用者の職種別採用経路（複数回答）（営業・販売職採用企業）  
 営業・販売職

	調査数	ワ ハ ロ ク リ	機 業 民 間 紹 介 職	広 新 求 告 開 人 ・ ・	ネ タ イ ン ト	連 社 親 会 ・ 会 社 間	縁 故	派 介 職 遣 予 業 定 紹	そ の 他	無 回 答
全 体	229 100.0	84 36.7	12 5.2	71 31.0	10 4.4	33 14.4	55 24.0	3 1.3	16 7.0	15 6.6
<b>業種</b>										
建設業	10 100.0	4 40.0	1 10.0	2 20.0	-	1 10.0	2 20.0	-	-	2 20.0
一般機械器具製造業	3 100.0	1 33.3	-	1 33.3	-	1 33.3	-	-	-	-
輸送用機械器具製造業	2 100.0	1 50.0	-	-	-	-	1 50.0	-	-	-
精密機械器具製造業	3 100.0	2 66.7	-	-	-	-	-	-	-	1 33.3
電気機械器具製造業	2 100.0	-	1 50	-	-	-	1 50	-	-	-
左記以外の製造業	18 100.0	9 50.0	-	5 27.8	-	1 5.6	5 27.8	1 5.6	3 16.7	1 5.6
電気・ガス・熱供給・水道業	3 100.0	1 33.3	-	-	-	-	1 33	-	1 33.3	-
情報通信業	6 100.0	1 16.7	-	-	-	2 33.3	2 33	-	2 33.3	-
運輸業	27 100.0	14 51.9	3 11.1	13 48.1	2 7.4	4 14.8	8 29.6	-	1 3.7	1 3.7
卸売・小売業	77 100.0	30 39.0	3 3.9	31 40.3	4 5.2	11 14.3	14 18.2	1 1.3	6 7.8	6 7.8
金融・保険業	1 100.0	-	-	1 100.0	-	-	-	-	-	-
不動産業	1 100.0	1 100.0	-	-	-	-	-	-	-	-
飲食業・宿泊業	17 100.0	7 41.2	2 11.8	5 29.4	2 11.8	-	4 23.5	-	-	1 5.9
医療・福祉	3 100.0	-	-	2 66.7	-	-	1 33.3	-	-	-
教育・学習支援業	1 100.0	-	-	-	-	-	-	1 100.0	-	-
サービス業	42 100.0	10 23.8	1 2.4	8 19.0	2 4.8	9 21.4	15 35.7	-	2 4.8	3 7.1
その他	7 100.0	2 28.6	1 14.3	1 14.3	-	1 28.6	-	-	1 14.3	-
製造業	28 100.0	13 46.4	1 3.6	6 21.4	-	2 7.1	7 25.0	1 3.6	3 10.7	2 7.1
非製造業	195 100.0	70 35.9	11 5.6	63 32.3	10 5.1	29 14.9	47 24.1	2 1.0	13 6.7	13 6.7
無回答	6 100.0	1 16.7	-	2 33.3	-	2 33.3	1 16.7	-	-	-
<b>企業規模別区分</b>										
1～50名未満	8 100.0	2 25.0	-	-	-	-	4 50.0	-	-	2 25.0
50～100名未満	75 100.0	25 33.3	5 6.7	21 28.0	3 4.0	16 21.3	20 26.7	1 1.3	6 8.0	3 4.0
100～200名未満	67 100.0	28 41.8	2 3.0	20 29.9	4 6.0	9 13.4	14 20.9	2 3.0	2 3.0	2 3.0
200～500名未満	45 100.0	16 35.6	4 8.9	16 35.6	3 6.7	7 15.6	9 20.0	-	6 13.3	2 4.4
500名以上	32 100.0	13 40.6	1 3.1	14 43.8	-	1 3.1	8 25.0	-	2 6.3	4 12.5
299名以下	175 100.0	64 36.6	10 5.7	48 27.4	8 4.6	28 16.0	43 24.6	3 1.7	12 6.9	8 4.6
300名～999名以下	38 100.0	15 39.5	1 2.6	17 44.7	2 5.3	5 13.2	10 26.3	-	2 5.3	3 7.9
1000名以上	14 100.0	5 35.7	1 7.1	6 42.9	-	-	2 14.3	-	2 14.3	2 14.3
無回答	2 100.0	-	-	-	-	-	-	-	-	2 100.0
<b>60歳以上比率</b>										
10%未満	100 100.0	29 29.0	7 7.0	29 29.0	3 3.0	15 15.0	24 24.0	-	8 8.0	6 6.0
10～30%未満	53 100.0	21 39.6	1 1.9	13 24.5	3 5.7	9 17.0	15 28.3	1 1.9	4 7.5	1 1.9
30～50%未満	21 100.0	12 57.1	2 9.5	10 47.6	1 4.8	4 19.0	5 23.8	-	1 4.8	-
50%以上	5 100.0	2 40.0	1 20.0	2 40.0	-	3 60.0	-	-	1 20.0	-
無回答	50 100.0	20 40.0	1 2.0	17 34.0	3 6.0	2 4.0	11 22.0	2 4.0	2 4.0	8 16.0
<b>労働組合の有無</b>										
ある	53 100.0	21 39.6	5 9.4	18 34.0	4 7.5	8 15.1	13 24.5	-	3 5.7	5 9.4
ない	171 100.0	61 35.7	6 3.5	52 30.4	6 3.5	25 14.6	41 24.0	3 1.8	12 7.0	8 4.7
無回答	5 100.0	2 40.0	1 20.0	1 20.0	-	-	1 20.0	-	1 20.0	2 40.0

問20. 2007年10月以降の中途採用者の中に55歳以上の労働者がいた企業について  
問20(2)②55歳以上の中途採用者の職種別採用経路（複数回答）（技能職採用企業）  
技能職

	調査数	ワ ハ ロ ク リ	機 業 民 間 紹 介 職	広 新 求 告 開 人 ・ ・	ネ タ イ ン ト	連 社 親 会 ・ 会 社 会	縁 故	派 介 職 遣 予 業 定 紹	そ の 他	無 回 答
全 体	359 100.0	187 52.1	22 6.1	97 27.0	9 2.5	50 13.9	76 21.2	6 1.7	26 7.2	18 5.0
<b>業種</b>										
建設業	22 100.0	6 27.3	-	1 4.5	-	6 27.3	9 40.9	-	2 9.1	3 13.6
一般機械器具製造業	11 100.0	7 63.6	-	2 18.2	2 18.2	2 18.2	1 9.1	-	1 9.1	-
輸送用機械器具製造業	15 100.0	8 53.3	1 6.7	2 13.3	-	2 13.3	3 20.0	-	1 6.7	-
精密機械器具製造業	4 100.0	3 75.0	-	-	-	-	1 25.0	-	-	-
電気機械器具製造業	9 100.0	5 55.6	-	1 11	-	2 22.2	2 22	-	-	-
左記以外の製造業	59 100.0	36 61.0	2 3.4	19 32.2	-	4 6.8	10 16.9	2 3.4	6 10.2	-
電気・ガス・熱供給・水道業	-	-	-	-	-	-	-	-	-	-
情報通信業	1 100.0	-	1 100	-	-	-	-	-	-	-
運輸業	69 100.0	40 58.0	2 2.9	22 31.9	-	7 10.1	14 20.3	-	5 7.2	3 4.3
卸売・小売業	24 100.0	10 41.7	4 16.7	-	-	4 16.7	8 33.3	1 4.2	-	1 4.2
金融・保険業	-	-	-	-	-	-	-	-	-	-
不動産業	4 100.0	2 50.0	-	2 50.0	-	-	1 25.0	-	-	-
飲食業・宿泊業	10 100.0	5 50.0	1 10.0	4 40.0	1 10.0	1 10.0	1 10.0	1 10.0	-	2 20.0
医療・福祉	12 100.0	5 41.7	1 8.3	4 33.3	-	-	-	-	2 16.7	1 8.3
教育・学習支援業	5 100.0	1 20.0	-	-	-	2 40.0	1 20.0	-	-	1 20.0
サービス業	85 100.0	45 52.9	7 8.2	32 37.6	6 7.1	15 17.6	20 23.5	2 2.4	7 8.2	6 7.1
その他	23 100.0	12 52.2	2 8.7	6 26.1	-	4 17.4	4 17.4	-	2 8.7	1 4.3
製造業	98 100.0	59 60.2	3 3.1	24 24.5	2 2.0	10 10.2	17 17.3	2 2.0	8 8.2	-
非製造業	255 100.0	126 49.4	18 7.1	71 27.8	7 2.7	39 15.3	58 22.7	4 1.6	18 7.1	18 7.1
無回答	6 100.0	2 33.3	1 16.7	2 33.3	-	1 16.7	1 16.7	-	-	-
<b>企業規模別区分</b>										
1～50名未満	22 100.0	12 54.5	1 4.5	5 22.7	-	3 13.6	6 27.3	-	2 9.1	1 4.5
50～100名未満	128 100.0	66 51.6	6 4.7	30 23.4	2 1.6	19 14.8	27 21.1	-	9 7.0	4 3.1
100～200名未満	101 100.0	48 47.5	2 2.0	25 24.8	1 1.0	14 13.9	26 25.7	4 4.0	7 6.9	2 2.0
200～500名未満	72 100.0	39 54.2	8 11.1	24 33.3	4 5.6	8 11.1	13 18.1	2 2.8	5 6.9	4 5.6
500名以上	31 100.0	19 61.3	4 12.9	13 41.9	2 6.5	6 19.4	4 12.9	-	3 9.7	5 16.1
299名以下	296 100.0	149 50.3	14 4.7	73 24.7	5 1.7	42 14.2	67 22.6	5 1.7	22 7.4	9 3.0
300名～999名以下	46 100.0	28 60.9	5 10.9	18 39.1	2 4.3	5 10.9	7 15.2	1 2.2	3 6.5	5 10.9
1000名以上	12 100.0	7 58.3	2 16.7	6 50.0	2 16.7	3 25.0	2 16.7	-	1 8.3	2 16.7
無回答	5 100.0	3 60.0	1 20.0	-	-	-	-	-	-	2 40.0
<b>60歳以上比率</b>										
10%未満	127 100.0	65 51.2	6 4.7	26 20.5	3 2.4	16 12.6	26 20.5	3 2.4	8 6.3	2 1.6
10～30%未満	111 100.0	53 47.7	5 4.5	34 30.6	3 2.7	14 12.6	30 27.0	-	10 9.0	2 1.8
30～50%未満	36 100.0	25 69.4	2 5.6	11 30.6	-	7 19.4	7 19.4	-	3 8.3	2 5.6
50%以上	24 100.0	14 58.3	2 8.3	9 37.5	2 8.3	6 25.0	6 25.0	1 4.2	3 12.5	-
無回答	61 100.0	30 49.2	7 11.5	17 27.9	1 1.6	7 11.5	7 11.5	2 3.3	2 3.3	12 19.7
<b>労働組合の有無</b>										
ある	97 100.0	57 58.8	5 5.2	23 23.7	2 2.1	18 18.6	21 21.6	1 1.0	9 9.3	3 3.1
ない	255 100.0	127 49.8	16 6.3	71 27.8	7 2.7	31 12.2	54 21.2	5 2.0	17 6.7	14 5.5
無回答	7 100.0	3 42.9	1 14.3	3 42.9	-	1 14.3	1 14.3	-	-	1 14.3

問20. 2007年10月以降の中途採用者の中に55歳以上の労働者がいた企業について  
問20(2)②55歳以上の中途採用者の職種別採用経路（複数回答）（事務職採用企業）  
事務職

	調査数	ワ ハ ロ ク リ	機 業 民 間 紹 介 職	広 新 求 告 開 人 ・ ・	ネ タ イ ン ト	連 社 親 会 ・ 会 社 会	縁 故	派 介 職 遣 予 業 定 紹	そ の 他	無 回 答
全 体	155 100.0	58 37.4	8 5.2	17 11.0	5 3.2	28 18.1	32 20.6	5 3.2	17 11.0	14 9.0
<b>業種</b>										
建設業	9 100.0	4 44.4	-	1 11.1	1 11.1	1 11.1	2 22.2	-	1 11.1	1 11.1
一般機械器具製造業	3 100.0	1 33.3	-	-	-	-	1 33.3	-	1 33.3	-
輸送用機械器具製造業	6 100.0	-	1 16.7	-	-	3 50.0	-	-	2 33.3	-
精密機械器具製造業	1 100.0	1 100.0	-	-	-	-	-	-	-	-
電気機械器具製造業	3 100.0	2 66.7	-	-	-	1 33.3	-	-	-	-
左記以外の製造業	9 100.0	4 44.4	1 11.1	-	-	-	1 11.1	-	1 11.1	2 22.2
電気・ガス・熱供給・水道業	-	-	-	-	-	-	-	-	-	-
情報通信業	1 100.0	1 100.0	-	-	-	-	-	-	-	-
運輸業	17 100.0	7 41.2	1 5.9	2 11.8	-	2 11.8	5 29.4	1 5.9	1 5.9	-
卸売・小売業	22 100.0	7 31.8	1 4.5	2 9.1	-	7 31.8	5 22.7	2 9.1	2 9.1	1 4.5
金融・保険業	4 100.0	2 50.0	-	-	-	-	-	-	50.0	-
不動産業	3 100.0	2 66.7	-	-	-	-	1 33.3	-	-	-
飲食業・宿泊業	8 100.0	2 25.0	1 12.5	-	-	-	5 62.5	-	1 12.5	1 12.5
医療・福祉	4 100.0	1 25.0	-	1 25.0	-	-	1 25.0	-	-	1 25.0
教育・学習支援業	9 100.0	3 33.3	-	-	-	-	3 33.3	1 11.1	2 22.2	3 33.3
サービス業	35 100.0	13 37.1	2 5.7	8 22.9	3 8.6	8 22.9	3 8.6	1 2.9	4 11.4	5 14.3
その他	15 100.0	7 46.7	-	2 13.3	1 6.7	4 26.7	4 26.7	-	-	-
製造業	22 100.0	8 36.4	2 9.1	-	-	4 18.2	2 9.1	-	4 18.2	2 9.1
非製造業	127 100.0	49 38.6	5 3.9	16 12.6	5 3.9	22 17.3	29 22.8	5 3.9	13 10.2	12 9.4
無回答	6 100.0	1 16.7	1 16.7	1 16.7	-	2 33.3	1 16.7	-	-	-
<b>企業規模別区分</b>										
1～50名未満	8 100.0	2 25.0	-	-	-	2 25.0	2 25.0	-	1 12.5	1 12.5
50～100名未満	57 100.0	26 45.6	-	2 3.5	1 1.8	10 17.5	12 21.1	2 3.5	4 7.0	5 8.8
100～200名未満	41 100.0	10 24.4	3 7.3	6 14.6	-	9 22.0	12 29.3	2 4.9	4 9.8	2 4.9
200～500名未満	28 100.0	11 39.3	5 17.9	4 14.3	4 14.3	4 14.3	1 3.6	-	5 17.9	3 10.7
500名以上	20 100.0	9 45.0	-	5 25.0	-	3 15.0	5 25.0	1 5.0	3 15.0	2 10.0
299名以下	123 100.0	46 37.4	5 4.1	10 8.1	3 2.4	23 18.7	26 21.1	4 3.3	13 10.6	9 7.3
300名～999名以下	17 100.0	6 35.3	3 17.6	3 17.6	2 11.8	3 17.6	4 23.5	-	2 11.8	2 11.8
1000名以上	14 100.0	6 42.9	-	4 28.6	-	2 14.3	2 14.3	1 7.1	2 14.3	2 14.3
無回答	1 100.0	-	-	-	-	-	-	-	-	1 100.0
<b>60歳以上比率</b>										
10%未満	56 100.0	22 39.3	4 7.1	4 7.1	1 1.8	8 14.3	10 17.9	4 7.1	5 8.9	4 7.1
10～30%未満	51 100.0	21 41.2	1 2.0	5 9.8	1 2.0	9 17.6	11 21.6	1 2.0	9 17.6	3 5.9
30～50%未満	15 100.0	6 40.0	-	3 20.0	1 6.7	4 26.7	2 13.3	-	-	2 13.3
50%以上	10 100.0	4 40.0	1 10.0	3 30.0	2 20.0	5 50.0	1 10.0	-	1 10.0	-
無回答	23 100.0	5 21.7	2 8.7	2 8.7	-	2 8.7	8 34.8	-	2 8.7	5 21.7
<b>労働組合の有無</b>										
ある	36 100.0	15 41.7	3 8.3	5 13.9	1 2.8	6 16.7	4 11.1	1 2.8	7 19.4	2 5.6
ない	116 100.0	42 36.2	4 3.4	12 10.3	4 3.4	22 19.0	27 23.3	4 3.4	9 7.8	12 10.3
無回答	3 100.0	1 33.3	1 33.3	-	-	-	1 33.3	-	1 33.3	-



問20. 2007年10月以降の中途採用者の中に55歳以上の労働者がいた企業について  
問20(2)②55歳以上の中途採用者の職種別採用経路（複数回答）（その他採用企業）  
その他

	調査数	ワ ハ ロ ク リ	機 業 民 間 紹 介 職	広 新 求 告 開 人 ・ ・	ネ タ イ ン ト	連 社 親 会 ・ 会 社 間	縁 故	派 介 職 遣 予 業 定 紹	そ の 他	無 回 答
全 体	450 100.0	260 57.8	36 8.0	152 33.8	13 2.9	30 6.7	91 20.2	6 1.3	33 7.3	28 6.2
<b>業種</b>										
建設業	11 100.0	7 63.6	2 18.2	-	-	-	3 27.3	-	2 18.2	-
一般機械器具製造業	6 100.0	3 50.0	1 16.7	1 16.7	-	-	-	-	1 16.7	-
輸送用機械器具製造業	9 100.0	6 66.7	1 11.1	1 11.1	-	2 22.2	1 11.1	-	-	-
精密機械器具製造業	3 100.0	2 66.7	-	1 33.3	-	-	-	-	-	-
電気機械器具製造業	10 100.0	6 60.0	2 20	2 20	-	2 20.0	2 20	1 10	1 10.0	-
左記以外の製造業	43 100.0	29 67.4	2 4.7	8 18.6	-	3 7.0	7 16.3	1 2.3	5 11.6	-
電気・ガス・熱供給・水道業	1 100.0	-	-	-	-	-	-	-	1 100.0	-
情報通信業	-	-	-	-	-	-	-	-	-	-
運輸業	64 100.0	36 56.3	7 10.9	30 46.9	4 6.3	3 4.7	12 18.8	-	7 10.9	3 4.7
卸売・小売業	69 100.0	44 63.8	3 4.3	16 23.2	1 1.4	3 4.3	9 13.0	2 2.9	1 1.4	4 5.8
金融・保険業	3 100.0	-	-	1 33.3	-	-	2 66.7	-	-	-
不動産業	5 100.0	4 80.0	-	2 40.0	1 20.0	-	1 20.0	-	2 40.0	-
飲食業・宿泊業	49 100.0	24 49.0	3 6.1	16 32.7	2 4.1	1 2.0	11 22.4	-	3 6.1	7 14.3
医療・福祉	11 100.0	8 72.7	1 9.1	4 36.4	-	-	4 36.4	-	1 9.1	-
教育・学習支援業	14 100.0	6 42.9	1 7.1	1 7.1	2 14.3	-	6 42.9	-	2 14.3	1 7.1
サービス業	113 100.0	70 61.9	6 5.3	53 46.9	3 2.7	11 9.7	30 26.5	1 0.9	4 3.5	9 8.0
その他	33 100.0	12 36.4	6 18.2	14 42.4	-	4 12.1	1 3.0	1 3.0	3 9.1	4 12.1
製造業	71 100.0	46 64.8	6 8.5	13 18.3	-	7 9.9	10 14.1	2 2.8	7 9.9	-
非製造業	373 100.0	211 56.6	29 7.8	137 36.7	13 3.5	22 5.9	79 21.2	4 1.1	26 7.0	28 7.5
無回答	6 100.0	3 50.0	1 16.7	2 33.3	-	1 16.7	2 33.3	-	-	-
<b>企業規模別区分</b>										
1～50名未満	18 100.0	13 72.2	-	3 16.7	-	1 5.6	1 5.6	-	1 5.6	2 11.1
50～100名未満	148 100.0	85 57.4	12 8.1	29 19.6	-	4 2.7	28 18.9	2 1.4	10 6.8	12 8.1
100～200名未満	135 100.0	75 55.6	10 7.4	47 34.8	3 2.2	11 8.1	33 24.4	-	11 8.1	3 2.2
200～500名未満	91 100.0	56 61.5	5 5.5	47 51.6	4 4.4	8 8.8	16 17.6	3 3.3	8 8.8	6 6.6
500名以上	53 100.0	27 50.9	8 15.1	25 47.2	6 11.3	6 11.3	12 22.6	1 1.9	3 5.7	5 9.4
299名以下	355 100.0	207 58.3	25 7.0	110 31.0	4 1.1	21 5.9	71 20.0	4 1.1	26 7.3	20 5.6
300名～999名以下	63 100.0	36 57.1	6 9.5	30 47.6	6 9.5	7 11.1	13 20.6	2 3.2	5 7.9	4 6.3
1000名以上	27 100.0	13 48.1	4 14.8	11 40.7	3 11.1	2 7.4	6 22.2	-	2 7.4	4 14.8
無回答	5 100.0	4 80.0	1 20.0	1 20.0	-	-	1 20.0	-	-	-
<b>60歳以上比率</b>										
10%未満	161 100.0	80 49.7	8 5.0	47 29.2	2 1.2	13 8.1	25 15.5	2 1.2	11 6.8	8 5.0
10～30%未満	139 100.0	85 61.2	13 9.4	40 28.8	4 2.9	7 5.0	32 23.0	2 1.4	11 7.9	7 5.0
30～50%未満	57 100.0	34 59.6	5 8.8	29 50.9	2 3.5	5 8.8	14 24.6	2 3.5	7 12.3	2 3.5
50%以上	21 100.0	16 76.2	4 19.0	14 66.7	1 4.8	2 9.5	4 19.0	-	2 9.5	2 9.5
無回答	72 100.0	45 62.5	6 8.3	22 30.6	4 5.6	3 4.2	16 22.2	-	2 2.8	9 12.5
<b>労働組合の有無</b>										
ある	102 100.0	59 57.8	10 9.8	31 30.4	4 3.9	10 9.8	25 24.5	1 1.0	11 10.8	2 2.0
ない	342 100.0	199 58.2	26 7.6	120 35.1	9 2.6	19 5.6	65 19.0	5 1.5	21 6.1	25 7.3
無回答	6 100.0	2 33.3	-	1 16.7	-	1 16.7	1 16.7	-	1 16.7	1 16.7

問20. 2007年10月以降の中途採用者の中に55歳以上の労働者がいた企業について  
 問20(2)③55歳以上の中途採用者の職種別採用理由（複数回答）（経営管理職採用企業）  
 経営管理職

	調査数	経営幹部の確保	確中間管理職の	の術高活用ノ技能ハ・ウ技	ハの若い従業員ノウ	め事勤なり態度がまじ	か募勞5つて者こから	る金比たため採的安でい	その他	無回答
全体	122 100.0	73 59.8	34 27.9	32 26.2	6 4.9	4 3.3	1 0.8	5 4.1	2 1.6	12 9.8
<b>業種</b>										
建設業	7 100.0	4 57.1	2 28.6	3 42.9	1 14.3	1 14.3	-	-	1 14.3	-
一般機械器具製造業	3 100.0	2 66.7	-	-	-	-	-	-	-	1 33.3
輸送用機械器具製造業	-	-	-	-	-	-	-	-	-	-
精密機械器具製造業	1 100.0	1 100.0	-	-	-	-	-	-	-	-
電気機械器具製造業	4 100.0	2 50.0	2 50	-	-	-	-	-	-	-
左記以外の製造業	19 100.0	10 52.6	3 15.8	4 21.1	1 5.3	-	-	-	-	2 10.5
電気・ガス・熱供給・水道業	-	-	-	-	-	-	-	-	-	-
情報通信業	3 100.0	3 100.0	-	1 33	1 33.3	1 33.3	-	-	-	-
運輸業	13 100.0	7 53.8	5 38.5	1 7.7	1 7.7	1 7.7	-	1 7.7	-	1 7.7
卸売・小売業	21 100.0	13 61.9	6 28.6	5 23.8	2 9.5	1 4.8	1 4.8	2 9.5	-	3 14.3
金融・保険業	2 100.0	2 100.0	-	-	-	-	-	-	-	-
不動産業	1 100.0	-	-	1 100.0	-	-	-	-	-	-
飲食業・宿泊業	6 100.0	2 33.3	2 33.3	2 33.3	-	-	-	-	-	2 33.3
医療・福祉	2 100.0	-	2 100.0	-	-	-	-	-	-	-
教育・学習支援業	3 100.0	2 66.7	1 33.3	-	-	-	-	-	-	1 33.3
サービス業	28 100.0	18 64.3	7 25.0	11 39.3	-	-	-	2 7.1	1 3.6	2 7.1
その他	7 100.0	6 85.7	3 42.9	3 42.9	-	-	-	-	-	-
製造業	27 100.0	15 55.6	5 18.5	4 14.8	1 3.7	-	-	-	-	3 11.1
非製造業	93 100.0	57 61.3	28 30.1	27 29.0	5 5.4	4 4.3	1 1.1	5 5.4	2 2.2	9 9.7
無回答	2 100.0	1 50.0	1 50.0	1 50.0	-	-	-	-	-	-
<b>企業規模別区分</b>										
1～50名未満	3 100.0	1 33.3	1 33.3	2 66.7	1 33.3	-	-	-	-	1 33.3
50～100名未満	42 100.0	24 57.1	12 28.6	11 26.2	2 4.8	-	-	-	1 2.4	3 7.1
100～200名未満	36 100.0	25 69.4	10 27.8	7 19.4	3 8.3	3 8.3	-	3 8.3	-	3 8.3
200～500名未満	19 100.0	13 68.4	-	3 15.8	-	1 5.3	1 5.3	-	1 5.3	2 10.5
500名以上	21 100.0	9 42.9	10 47.6	9 42.9	-	-	-	2 9.5	-	3 14.3
299名以下	96 100.0	60 62.5	23 24.0	22 22.9	6 6.3	4 4.2	1 1.0	3 3.1	2 2.1	9 9.4
300名～999名以下	19 100.0	11 57.9	9 47.4	7 36.8	-	-	-	2 10.5	-	-
1000名以上	6 100.0	1 16.7	1 16.7	3 50.0	-	-	-	-	-	3 50.0
無回答	1 100.0	1 100.0	1 100.0	-	-	-	-	-	-	-
<b>60歳以上比率</b>										
10%未満	48 100.0	30 62.5	9 18.8	16 33.3	3 6.3	2 4.2	-	-	1 2.1	5 10.4
10～30%未満	40 100.0	24 60.0	12 30.0	8 20.0	3 7.5	2 5.0	-	3 7.5	1 2.5	5 12.5
30～50%未満	10 100.0	7 70.0	4 40.0	1 10.0	-	-	-	1 10.0	-	-
50%以上	2 100.0	-	2 100.0	-	-	-	-	-	-	-
無回答	22 100.0	12 54.5	7 31.8	7 31.8	-	-	1 4.5	1 4.5	-	2 9.1
<b>労働組合の有無</b>										
ある	24 100.0	13 54.2	6 25.0	6 25.0	1 4.2	1 4.2	1 4.2	3 12.5	-	2 8.3
ない	97 100.0	60 61.9	28 28.9	26 26.8	5 5.2	3 3.1	-	2 2.1	2 2.1	9 9.3
無回答	1 100.0	-	-	-	-	-	-	-	-	1 100.0

問20. 2007年10月以降の中途採用者の中に55歳以上の労働者がいた企業について  
 問20(2)③55歳以上の中途採用者の職種別採用理由（複数回答）（技術職・研究職採用企業）  
 技術職・研究職

	調査数	経営幹部の確保	保中間管理職の確保	活術高用・いノウ能ハ・技の	の技若い伝達・従業員への	たぶ勤務が態度や仕な	らて働55歳以上のかかたつた募し	めで比較的用で安き賃金	その他	無回答
全体	186 100.0	6 3.2	21 11.3	128 68.8	29 15.6	22 11.8	11 5.9	13 7.0	10 5.4	14 7.5
<b>業種</b>										
建設業	24 100.0	-	6 25.0	18 75.0	4 16.7	4 16.7	-	2 8.3	1 4.2	1 4.2
一般機械器具製造業	14 100.0	1 7.1	1 7.1	9 64.3	3 21.4	2 14.3	-	-	-	2 14.3
輸送用機械器具製造業	8 100.0	-	2 25.0	6 75.0	1 12.5	-	-	1 12.5	-	-
精密機械器具製造業	1 100.0	-	-	1 100.0	1 100.0	-	-	-	-	-
電気機械器具製造業	4 100.0	-	-	4 100.0	3 75.0	-	-	-	-	-
左記以外の製造業	18 100.0	-	3 16.7	14 77.8	1 5.6	3 16.7	1 5.6	-	1 5.6	1 5.6
電気・ガス・熱供給・水道業	2 100.0	-	-	1 50.0	-	1 50.0	-	-	1 50.0	-
情報通信業	3 100.0	-	1 33.3	2 67.0	1 33.3	-	-	-	-	-
運輸業	9 100.0	1 11.1	-	3 33.3	-	1 11.1	1 11.1	2 22.2	2 22.2	2 22.2
卸売・小売業	13 100.0	-	1 7.7	9 69.2	1 7.7	2 15.4	1 7.7	1 7.7	1 7.7	1 7.7
金融・保険業	-	-	-	-	-	-	-	-	-	-
不動産業	1 100.0	-	-	-	-	-	-	-	-	1 100.0
飲食業・宿泊業	5 100.0	-	-	-	1 20.0	1 20.0	1 20.0	-	1 20.0	2 40.0
医療・福祉	8 100.0	-	1 12.5	3 37.5	1 12.5	2 25.0	2 25.0	1 12.5	1 12.5	-
教育・学習支援業	8 100.0	1 12.5	1 12.5	6 75.0	1 12.5	-	-	-	1 12.5	1 12.5
サービス業	48 100.0	2 4.2	3 6.3	37 77.1	9 18.8	4 8.3	2 4.2	4 8.3	1 2.1	3 6.3
その他	16 100.0	1 6.3	2 12.5	12 75.0	1 6.3	2 12.5	2 12.5	1 6.3	-	-
製造業	45 100.0	1 2.2	6 13.3	34 75.6	9 20.0	5 11.1	1 2.2	1 2.2	1 2.2	3 6.7
非製造業	137 100.0	5 3.6	15 10.9	91 66.4	19 13.9	17 12.4	9 6.6	11 8.0	9 6.6	11 8.0
無回答	4 100.0	-	-	3 75.0	1 25.0	-	1 25.0	1 25.0	-	-
<b>企業規模別区分</b>										
1～50名未満	11 100.0	2 18.2	2 18.2	9 81.8	-	1 9.1	-	1 9.1	-	1 9.1
50～100名未満	65 100.0	1 1.5	5 7.7	48 73.8	12 18.5	6 9.2	2 3.1	2 3.1	3 4.6	7 10.8
100～200名未満	52 100.0	1 1.9	7 13.5	30 57.7	11 21.2	7 13.5	5 9.6	6 11.5	4 7.7	3 5.8
200～500名未満	33 100.0	2 6.1	6 18.2	22 66.7	4 12.1	3 9.1	-	1 3.0	1 3.0	2 6.1
500名以上	23 100.0	-	-	18 78.3	2 8.7	5 21.7	3 13.0	3 13.0	2 8.7	1 4.3
299名以下	146 100.0	6 4.1	16 11.0	101 69.2	25 17.1	15 10.3	7 4.8	10 6.8	7 4.8	12 8.2
300名～999名以下	29 100.0	-	4 13.8	20 69.0	4 13.8	6 20.7	2 6.9	3 10.3	1 3.4	1 3.4
1000名以上	9 100.0	-	-	6 66.7	-	1 11.1	1 11.1	-	2 22.2	1 11.1
無回答	2 100.0	-	1 50.0	1 50.0	-	-	1 50.0	-	-	-
<b>60歳以上比率</b>										
10%未満	80 100.0	3 3.8	9 11.3	63 78.8	13 16.3	8 10.0	3 3.8	5 6.3	5 6.3	3 3.8
10～30%未満	55 100.0	2 3.6	3 5.5	40 72.7	12 21.8	9 16.4	4 7.3	4 7.3	2 3.6	5 9.1
30～50%未満	11 100.0	-	2 18.2	7 63.6	1 9.1	1 9.1	-	1 9.1	-	1 9.1
50%以上	6 100.0	1 16.7	1 16.7	2 33.3	1 16.7	1 16.7	-	1 16.7	1 16.7	-
無回答	34 100.0	-	6 17.6	16 47.1	2 5.9	3 8.8	4 11.8	2 5.9	2 5.9	5 14.7
<b>労働組合の有無</b>										
ある	35 100.0	2 5.7	4 11.4	29 82.9	7 20.0	4 11.4	2 5.7	4 11.4	4 11.4	-
ない	149 100.0	4 2.7	17 11.4	98 65.8	22 14.8	18 12.1	9 6.0	9 6.0	6 4.0	13 8.7
無回答	2 100.0	-	-	1 50.0	-	-	-	-	-	1 50.0

問20. 2007年10月以降の中途採用者の中に55歳以上の労働者がいた企業について  
 問20(2)③55歳以上の中途採用者の職種別採用理由（複数回答）（営業・販売職採用企業）  
 営業・販売職

	調査数	経営幹部の確保	保中間管理職の確保	活術高用・い技術ノウ能ハ・技の	の技若い伝達・従業員ノウハへの	たぶ勤務が態度や仕な	らて働55歳以上のかか応じたか	めで比較的に安さる賃金	その他	無回答
全体	229 100.0	10 4.4	18 7.9	81 35.4	24 10.5	66 28.8	32 14.0	32 14.0	10 4.4	31 13.5
<b>業種</b>										
建設業	10 100.0	-	-	6 60.0	1 10.0	3 30.0	-	1 10.0	-	3 30.0
一般機械器具製造業	3 100.0	-	1 33.3	-	-	1 33.3	-	-	-	2 66.7
輸送用機械器具製造業	2 100.0	-	-	1 50.0	-	-	1 50.0	-	-	-
精密機械器具製造業	3 100.0	-	-	-	-	-	1 33.3	1 33.3	-	2 66.7
電気機械器具製造業	2 100.0	-	-	1 50.0	1 50.0	-	-	-	-	-
左記以外の製造業	18 100.0	2 11.1	3 16.7	6 33.3	-	2 11.1	2 11.1	1 5.6	3 16.7	2 11.1
電気・ガス・熱供給・水道業	3 100.0	-	-	2 67	-	-	-	-	-	1 33.3
情報通信業	6 100.0	-	-	5 83	2 33.3	-	-	-	-	-
運輸業	27 100.0	1 3.7	1 3.7	7 25.9	1 3.7	10 37.0	7 25.9	3 11.1	2 7.4	3 11.1
卸売・小売業	77 100.0	3 3.9	6 7.8	21 27.3	6 7.8	26 33.8	16 20.8	14 18.2	2 2.6	11 14.3
金融・保険業	1 100.0	-	-	-	-	1 100.0	1 100.0	-	-	-
不動産業	1 100.0	-	-	1 100.0	-	1 100.0	-	-	-	-
飲食業・宿泊業	17 100.0	-	1 5.9	1 5.9	3 17.6	6 35.3	3 17.6	2 11.8	1 5.9	2 11.8
医療・福祉	3 100.0	-	-	1 33.3	-	2 66.7	-	1 33.3	-	-
教育・学習支援業	1 100.0	-	-	1 100.0	-	-	-	-	-	-
サービス業	42 100.0	4 9.5	4 9.5	20 47.6	8 19.0	12 28.6	1 2.4	8 19.0	1 2.4	4 9.5
その他	7 100.0	-	2 28.6	4 57.1	1 14.3	1 14.3	-	-	-	1 14.3
製造業	28 100.0	2 7.1	4 14.3	8 28.6	1 3.6	3 10.7	4 14.3	2 7.1	3 10.7	6 21.4
非製造業	195 100.0	8 4.1	14 7.2	69 35.4	22 11.3	62 31.8	28 14.4	29 14.9	6 3.1	25 12.8
無回答	6 100.0	-	-	4 66.7	1 16.7	1 16.7	-	1 16.7	1 16.7	-
<b>企業規模別区分</b>										
1～50名未満	8 100.0	2 25.0	-	2 25.0	-	3 37.5	-	1 12.5	-	2 25.0
50～100名未満	75 100.0	3 4.0	9 12.0	31 41.3	9 12.0	13 17.3	6 8.0	7 9.3	5 6.7	12 16.0
100～200名未満	67 100.0	3 4.5	5 7.5	23 34.3	8 11.9	25 37.3	12 17.9	12 17.9	3 4.5	6 9.0
200～500名未満	45 100.0	1 2.2	3 6.7	15 33.3	6 13.3	14 31.1	6 13.3	6 13.3	1 2.2	6 13.3
500名以上	32 100.0	1 3.1	1 3.1	10 31.3	1 3.1	11 34.4	7 21.9	6 18.8	1 3.1	4 12.5
299名以下	175 100.0	9 5.1	14 8.0	67 38.3	19 10.9	45 25.7	21 12.0	25 14.3	8 4.6	24 13.7
300名～999名以下	38 100.0	1 2.6	4 10.5	8 21.1	5 13.2	18 47.4	6 15.8	6 15.8	1 2.6	3 7.9
1000名以上	14 100.0	-	-	6 42.9	-	3 21.4	4 28.6	1 7.1	1 7.1	3 21.4
無回答	2 100.0	-	-	-	-	-	1 50.0	-	-	1 50.0
<b>60歳以上比率</b>										
10%未満	100 100.0	4 4.0	9 9.0	40 40.0	12 12.0	27 27.0	11 11.0	13 13.0	3 3.0	12 12.0
10～30%未満	53 100.0	2 3.8	6 11.3	20 37.7	7 13.2	16 30.2	8 15.1	7 13.2	3 5.7	7 13.2
30～50%未満	21 100.0	-	2 9.5	4 19.0	1 4.8	5 23.8	5 23.8	4 19.0	1 4.8	3 14.3
50%以上	5 100.0	1 20.0	-	2 40.0	1 20.0	-	1 20.0	1 20.0	1 20.0	1 20.0
無回答	50 100.0	3 6.0	1 2.0	15 30.0	3 6.0	18 36.0	7 14.0	7 14.0	2 4.0	8 16.0
<b>労働組合の有無</b>										
ある	53 100.0	-	3 5.7	23 43.4	4 7.5	14 26.4	10 18.9	9 17.0	2 3.8	7 13.2
ない	171 100.0	10 5.8	15 8.8	57 33.3	20 11.7	52 30.4	20 11.7	23 13.5	7 4.1	22 12.9
無回答	5 100.0	-	-	1 20.0	-	-	2 40.0	-	1 20.0	2 40.0

問20. 2007年10月以降の中途採用者の中に55歳以上の労働者がいた企業について  
問20(2)③55歳以上の中途採用者の職種別採用理由（複数回答）（技能職採用企業）  
技能職

	調査数	経営幹部の確保	保中間管理職の確保	活術高用・い技術ハ・技の	の技若い伝能達・従業員への	たぶ勤務が態度や仕な	らて働55歳以上のかかかたの募し	めで比較用的に安い賃金	その他	無回答
全体	359 100.0	-	9 2.5	128 35.7	26 7.2	97 27.0	70 19.5	82 22.8	22 6.1	43 12.0
<b>業種</b>										
建設業	22	-	-	13 59.1	1 4.5	5 22.7	1 4.5	5 22.7	1 4.5	3 13.6
一般機械器具製造業	11	-	1 9.1	6 54.5	-	5 45.5	1 9.1	4 36.4	-	1 9.1
輸送用機械器具製造業	15	-	-	2 13.3	1 6.7	4 26.7	4 26.7	6 40.0	-	1 6.7
精密機械器具製造業	4	-	-	1 25.0	-	1 25.0	1 25.0	2 50.0	1 25.0	-
電気機械器具製造業	9	-	1 11	3 33	2 22.2	3 33.3	2 22	2 22	1 11.1	-
左記以外の製造業	59	-	1 1.7	15 25.4	3 5.1	23 39.0	13 22.0	13 22.0	4 6.8	3 5.1
電気・ガス・熱供給・水道業		-	-							
情報通信業	1	-	-	-	-	1 100.0	-	-	-	-
運輸業	69	-	1 1.4	22 31.9	3 4.3	20 29.0	15 21.7	11 15.9	6 8.7	12 17.4
卸売・小売業	24	-	1 4.2	10 41.7	3 12.5	2 8.3	3 12.5	8 33.3	2 8.3	2 8.3
金融・保険業		-	-							
不動産業	4	-	-	1 25.0	-	-	1 25.0	2 50.0	-	-
飲食業・宿泊業	10	-	-	-	1 10.0	3 30.0	3 30.0	2 20.0	-	2 20.0
医療・福祉	12	-	-	4 33.3	-	4 33.3	2 16.7	-	1 8.3	1 8.3
教育・学習支援業	5	-	-	3 60.0	1 20.0	-	1 20.0	-	-	1 20.0
サービス業	85	-	3 3.5	38 44.7	7 8.2	20 23.5	19 22.4	15 17.6	5 5.9	12 14.1
その他	23	-	-	8 34.8	3 13.0	6 26.1	3 13.0	9 39.1	1 4.3	4 17.4
製造業	98	-	3 3.1	27 27.6	6 6.1	36 36.7	21 21.4	27 27.6	6 6.1	5 5.1
非製造業	255	-	5 2.0	99 38.8	19 7.5	61 23.9	48 18.8	52 20.4	16 6.3	37 14.5
無回答	6	-	1 16.7	2 33.3	1 16.7	-	1 16.7	3 50.0	-	1 16.7
<b>企業規模別区分</b>										
1～50名未満	22	-	1 4.5	10 45.5	2 9.1	5 22.7	3 13.6	5 22.7	1 4.5	2 9.1
50～100名未満	128	-	5 3.9	47 36.7	9 7.0	34 26.6	22 17.2	27 21.1	9 7.0	14 10.9
100～200名未満	101	-	1 1.0	33 32.7	11 10.9	27 26.7	23 22.8	26 25.7	6 5.9	10 9.9
200～500名未満	72	-	2 2.8	27 37.5	2 2.8	21 29.2	13 18.1	16 22.2	4 5.6	9 12.5
500名以上	31	-	-	11 35.5	2 6.5	9 29.0	9 29.0	7 22.6	2 6.5	5 16.1
299名以下	296	-	7 2.4	106 35.8	23 7.8	81 27.4	57 19.3	68 23.0	18 6.1	30 10.1
300名～999名以下	46	-	2 4.3	17 37.0	2 4.3	14 30.4	9 19.6	11 23.9	2 4.3	7 15.2
1000名以上	12	-	-	5 41.7	1 8.3	1 8.3	4 33.3	2 16.7	2 16.7	3 25.0
無回答	5	-	-	-	-	1 20.0	-	1 20.0	-	3 60.0
<b>60歳以上比率</b>										
10%未満	127	-	2 1.6	48 37.8	11 8.7	40 31.5	17 13.4	38 29.9	6 4.7	7 5.5
10～30%未満	111	-	2 1.8	43 38.7	7 6.3	30 27.0	24 21.6	18 16.2	8 7.2	10 9.0
30～50%未満	36	-	2 5.6	16 44.4	2 5.6	6 16.7	10 27.8	7 19.4	4 11.1	2 5.6
50%以上	24	-	2 8.3	10 41.7	3 12.5	6 25.0	7 29.2	10 41.7	1 4.2	3 12.5
無回答	61	-	1 1.6	11 18.0	3 4.9	15 24.6	12 19.7	9 14.8	3 4.9	21 34.4
<b>労働組合の有無</b>										
ある	97	-	2 2.1	31 32.0	3 3.1	25 25.8	22 22.7	18 18.6	7 7.2	15 15.5
ない	255	-	7 2.7	94 36.9	23 9.0	71 27.8	47 18.4	63 24.7	15 5.9	26 10.2
無回答	7	-	-	3 42.9	-	1 14.3	1 14.3	1 14.3	-	2 28.6

問20. 2007年10月以降の中途採用者の中に55歳以上の労働者がいた企業について

問20(2)③55歳以上の中途採用者の職種別採用理由（複数回答）（事務職）

事務職

	調査数	経営幹部の確保	保中間管理職の確保	活術高用・い技術ハ・技の	の技若い能・従業員への	たぶ勤務が態度や仕な	らて働55歳以上の労働者にかかたか	めで比較用的に安い賃金	その他	無回答
全体	155 100.0	3 1.9	17 11.0	51 32.9	13 8.4	41 26.5	12 7.7	19 12.3	8 5.2	27 17.4
<b>業種</b>										
建設業	9	-	1 11.1	3 33.3	-	2 22.2	1 11.1	-	1 11.1	2 22.2
一般機械器具製造業	3	-	1 33.3	-	1 33.3	-	-	-	-	1 33.3
輸送用機械器具製造業	6	-	-	1 16.7	1 16.7	-	1 16.7	2 33.3	1 16.7	1 16.7
精密機械器具製造業	1	-	-	-	-	-	1 100.0	-	-	-
電気機械器具製造業	3	-	-	2 67	1 33.3	-	1 33	-	-	-
左記以外の製造業	9	-	-	2 22.2	-	3 33.3	-	2 22.2	1 11.1	1 11.1
電気・ガス・熱供給・水道業										
情報通信業	1	-	-	1 100	1 100.0	-	-	-	-	-
運輸業	17	-	-	7 41.2	2 11.8	4 23.5	2 11.8	2 11.8	-	3 17.6
卸売・小売業	22	-	-	6 27.3	1 4.5	11 50.0	1 4.5	3 13.6	1 4.5	3 13.6
金融・保険業	4	-	-	2 50.0	-	-	1 25.0	1 25.0	-	-
不動産業	3	-	-	1 33.3	-	2 66.7	-	1 33.3	1 33.3	-
飲食業・宿泊業	8	-	1 12.5	3 37.5	4 50.0	2 25.0	-	-	-	1 12.5
医療・福祉	4	-	1 25.0	-	-	1 25.0	-	1 25.0	-	2 50.0
教育・学習支援業	9	1 11.1	1 11.1	5 55.6	-	4 44.4	-	1 11.1	-	1 11.1
サービス業	35	2 5.7	8 22.9	11 31.4	1 2.9	10 28.6	4 11.4	1 2.9	2 5.7	8 22.9
その他	15	-	2 13.3	6 40.0	-	2 13.3	-	3 20.0	1 6.7	2 13.3
製造業	22	-	1 4.5	5 22.7	3 13.6	3 13.6	3 13.6	4 18.2	2 9.1	3 13.6
非製造業	127	3 2.4	14 11.0	45 35.4	9 7.1	38 29.9	9 7.1	13 10.2	6 4.7	22 17.3
無回答	6	-	2 33.3	1 16.7	1 16.7	-	-	2 33.3	-	2 33.3
<b>企業規模別区分</b>										
1～50名未満	8	-	2 25.0	3 37.5	1 12.5	1 12.5	1 12.5	2 25.0	1 12.5	2 25.0
50～100名未満	57	-	4 7.0	19 33.3	1 1.8	19 33.3	2 3.5	6 10.5	2 3.5	8 14.0
100～200名未満	41	1 2.4	6 14.6	13 31.7	7 17.1	9 22.0	3 7.3	7 17.1	1 2.4	8 19.5
200～500名未満	28	2 7.1	5 17.9	10 35.7	3 10.7	8 28.6	1 3.6	2 7.1	2 7.1	3 10.7
500名以上	20	-	-	6 30.0	1 5.0	4 20.0	5 25.0	2 10.0	2 10.0	5 25.0
299名以下	123	2 1.6	16 13.0	41 33.3	10 8.1	33 26.8	7 5.7	17 13.8	6 4.9	20 16.3
300名～999名以下	17	1 5.9	1 5.9	6 35.3	3 17.6	7 41.2	1 5.9	-	1 5.9	2 11.8
1000名以上	14	-	-	4 28.6	-	1 7.1	4 28.6	2 14.3	1 7.1	4 28.6
無回答	1	-	-	-	-	-	-	-	-	1 100.0
<b>60歳以上比率</b>										
10%未満	56	1 1.8	5 8.9	19 33.9	5 8.9	12 21.4	6 10.7	7 12.5	2 3.6	8 14.3
10～30%未満	51	1 2.0	5 9.8	17 33.3	3 5.9	20 39.2	3 5.9	5 9.8	5 9.8	6 11.8
30～50%未満	15	-	2 13.3	5 33.3	2 13.3	3 20.0	1 6.7	2 13.3	-	4 26.7
50%以上	10	1 10.0	1 10.0	5 50.0	1 10.0	2 20.0	-	4 40.0	-	2 20.0
無回答	23	-	4 17.4	5 21.7	2 8.7	4 17.4	2 8.7	1 4.3	1 4.3	7 30.4
<b>労働組合の有無</b>										
ある	36	-	2 5.6	9 25.0	2 5.6	9 25.0	5 13.9	2 5.6	6 16.7	6 16.7
ない	116	3 2.6	14 12.1	41 35.3	10 8.6	32 27.6	7 6.0	17 14.7	2 1.7	20 17.2
無回答	3	-	1 33.3	1 33.3	1 33.3	-	-	-	-	1 33.3

問20. 2007年10月以降の中途採用者の中に55歳以上の労働者がいた企業について  
問20(2)③55歳以上の中途採用者の職種別採用理由（複数回答）（その他採用企業）  
その他

	調査数	経営幹部の確保	保中間管理職の確保	活術高用・いい技術ハ・技術の	の技若い伝能い従業員への	たぶ勤務が態度や仕な	らて働55歳以上のかかたの	めで比較的用で安さる賃た金	その他	無回答
全 体	450 100.0	- -	4 0.9	44 9.8	15 3.3	133 29.6	130 28.9	127 28.2	65 14.4	61 13.6
<b>業種</b>										
建設業	11 100.0	- -	- -	3 27.3	2 18.2	4 36.4	- -	5 45.5	1 9.1	- -
一般機械器具製造業	6 100.0	- -	- -	- -	- -	- -	2 33.3	- -	2 33.3	2 33.3
輸送用機械器具製造業	9 100.0	- -	- -	1 11.1	1 11.1	2 22.2	3 33.3	3 33.3	2 22.2	1 11.1
精密機械器具製造業	3 100.0	- -	- -	- -	- -	- -	- -	3 100.0	- -	- -
電気機械器具製造業	10 100.0	- -	- -	1 10	2 20.0	6 60.0	2 20	2 20	2 20.0	- -
左記以外の製造業	43 100.0	- -	- -	6 14.0	- -	17 39.5	7 16.3	14 32.6	7 16.3	2 4.7
電気・ガス・熱供給・水道業	1 100.0	- -	- -	1 100	- -	- -	- -	- -	- -	- -
情報通信業	- -	- -	- -	- -	- -	- -	- -	- -	- -	- -
運輸業	64 100.0	- -	1 1.6	5 7.8	1 1.6	22 34.4	21 32.8	8 12.5	13 20.3	11 17.2
卸売・小売業	69 100.0	- -	1 1.4	3 4.3	1 1.4	21 30.4	17 24.6	22 31.9	12 17.4	6 8.7
金融・保険業	3 100.0	- -	- -	1 33.3	- -	1 33.3	- -	1 33.3	1 33.3	- -
不動産業	5 100.0	- -	- -	- -	- -	1 20.0	1 20.0	3 60.0	- -	2 40.0
飲食業・宿泊業	49 100.0	- -	- -	2 4.1	2 4.1	13 26.5	15 30.6	13 26.5	2 4.1	13 26.5
医療・福祉	11 100.0	- -	1 9.1	1 9.1	- -	5 45.5	4 36.4	3 27.3	1 9.1	- -
教育・学習支援業	14 100.0	- -	- -	8 57.1	1 7.1	2 14.3	1 7.1	2 14.3	5 35.7	- -
サービス業	113 100.0	- -	1 0.9	7 6.2	3 2.7	29 25.7	47 41.6	32 28.3	11 9.7	18 15.9
その他	33 100.0	- -	- -	4 12.1	1 3.0	10 30.3	8 24.2	13 39.4	5 15.2	6 18.2
製造業	71 100.0	- -	- -	8 11.3	3 4.2	25 35.2	14 19.7	22 31.0	13 18.3	5 7.0
非製造業	373 100.0	- -	4 1.1	35 9.4	11 2.9	108 29.0	114 30.6	102 27.3	51 13.7	56 15.0
無回答	6 100.0	- -	- -	1 16.7	1 16.7	- -	2 33.3	3 50.0	1 16.7	- -
<b>企業規模別区分</b>										
1～50名未満	18 100.0	- -	- -	- -	1 5.6	8 44.4	4 22.2	2 11.1	1 5.6	5 27.8
50～100名未満	148 100.0	- -	- -	7 4.7	3 2.0	43 29.1	33 22.3	55 37.2	21 14.2	19 12.8
100～200名未満	135 100.0	- -	2 1.5	20 14.8	7 5.2	41 30.4	41 30.4	35 25.9	18 13.3	17 12.6
200～500名未満	91 100.0	- -	2 2.2	13 14.3	1 1.1	25 27.5	35 38.5	24 26.4	12 13.2	11 12.1
500名以上	53 100.0	- -	- -	4 7.5	3 5.7	15 28.3	16 30.2	10 18.9	13 24.5	7 13.2
299名以下	355 100.0	- -	2 0.6	35 9.9	11 3.1	108 30.4	102 28.7	106 29.9	47 13.2	47 13.2
300名～999名以下	63 100.0	- -	2 3.2	7 11.1	4 6.3	19 30.2	19 30.2	15 23.8	11 17.5	7 11.1
1000名以上	27 100.0	- -	- -	2 7.4	- -	5 18.5	8 29.6	5 18.5	7 25.9	5 18.5
無回答	5 100.0	- -	- -	- -	- -	1 20.0	1 20.0	1 20.0	- -	2 40.0
<b>60歳以上比率</b>										
10%未満	161 100.0	- -	3 1.9	18 11.2	8 5.0	49 30.4	33 20.5	44 27.3	29 18.0	16 9.9
10～30%未満	139 100.0	- -	- -	17 12.2	6 4.3	43 30.9	39 28.1	35 25.2	20 14.4	18 12.9
30～50%未満	57 100.0	- -	- -	4 7.0	- -	21 36.8	26 45.6	21 36.8	7 12.3	7 12.3
50%以上	21 100.0	- -	- -	1 4.8	1 4.8	5 23.8	12 57.1	6 28.6	1 4.8	3 14.3
無回答	72 100.0	- -	1 1.4	4 5.6	- -	15 20.8	20 27.8	21 29.2	8 11.1	17 23.6
<b>労働組合の有無</b>										
ある	102 100.0	- -	1 1.0	13 12.7	3 2.9	27 26.5	25 24.5	26 25.5	25 24.5	11 10.8
ない	342 100.0	- -	3 0.9	30 8.8	12 3.5	105 30.7	102 29.8	101 29.5	40 11.7	47 13.7
無回答	6 100.0	- -	- -	1 16.7	- -	1 16.7	3 50.0	- -	- -	3 50.0

問21. 55歳以上の不採用者の有無（2007年10月以降中途採用を行った企業）

	調査数	いた	かいつな	無回答
全 体	2789 100.0	948 34.0	1673 60.0	168 6.0
<b>業種</b>				
建設業	205 100.0	56 27.3	141 68.8	8 3.9
一般機械器具製造業	89 100.0	16 18.0	64 71.9	9 10.1
輸送用機械器具製造業	71 100.0	22 31.0	46 64.8	3 4.2
精密機械器具製造業	45 100.0	12 26.7	31 68.9	2 4.4
電気機械器具製造業	98 100.0	35 35.7	59 60	4 4.1
左記以外の製造業	435 100.0	127 29.2	282 64.8	26 6.0
電気・ガス・熱供給・水道業	11 100.0	3 27.3	8 73	- -
情報通信業	67 100.0	12 17.9	53 79	2 3.0
運輸業	279 100.0	131 47.0	139 49.8	9 3.2
卸売・小売業	518 100.0	148 28.6	328 63.3	42 8.1
金融・保険業	26 100.0	4 15.4	21 80.8	1 3.8
不動産業	22 100.0	8 36.4	13 59.1	1 4.5
飲食業・宿泊業	122 100.0	64 52.5	46 37.7	12 9.8
医療・福祉	57 100.0	22 38.6	30 52.6	5 8.8
教育・学習支援業	44 100.0	9 20.5	34 77.3	1 2.3
サービス業	470 100.0	204 43.4	244 51.9	22 4.7
その他	173 100.0	66 38.2	97 56.1	10 5.8
製造業	738 100.0	212 28.7	482 65.3	44 6.0
非製造業	1994 100.0	727 36.5	1154 57.9	113 5.7
無回答	57 100.0	9 15.8	37 64.9	11 19.3
<b>企業規模別区分</b>				
1～50名未満	149 100.0	41 27.5	97 65.1	11 7.4
50～100名未満	1113 100.0	322 28.9	728 65.4	63 5.7
100～200名未満	771 100.0	279 36.2	446 57.8	46 6.0
200～500名未満	477 100.0	183 38.4	267 56.0	27 5.7
500名以上	250 100.0	114 45.6	122 48.8	14 5.6
299名以下	2315 100.0	744 32.1	1437 62.1	134 5.8
300名～999名以下	337 100.0	143 42.4	175 51.9	19 5.6
1000名以上	108 100.0	52 48.1	48 44.4	8 7.4
無回答	29 100.0	9 31.0	13 44.8	7 24.1
<b>60歳以上比率</b>				
10%未満	1505 100.0	420 27.9	1002 66.6	83 5.5
10～30%未満	663 100.0	243 36.7	379 57.2	41 6.2
30～50%未満	116 100.0	73 62.9	43 37.1	- -
50%以上	57 100.0	38 66.7	17 29.8	2 3.5
無回答	448 100.0	174 38.8	232 51.8	42 9.4
<b>労働組合の有無</b>				
ある	639 100.0	220 34.4	380 59.5	39 6.1
ない	2108 100.0	719 34.1	1262 59.9	127 6.0
無回答	42 100.0	9 21.4	31 73.8	2 4.8



問21. 付問. 中途採用しなかった理由（複数回答）（55歳以上の不採用者がいた企業）

	調査数	たまたま希望する要件を満たさなかった	体力・健康面に不安がある	会社・社風・雰囲気などが合わない	給料・待遇と釣り合わない	ポストや役割に就きにくい	フルタイム勤務が難しい	その他	無回答
全体	948 100.0	698 73.6	353 37.2	196 20.7	124 13.1	30 3.2	56 5.9	69 7.3	3 0.3
<b>業種</b>									
建設業	56 100.0	43 76.8	13 23.2	14 25.0	4 7.1	2 3.6	- -	10 17.9	- -
一般機械器具製造業	16 100.0	10 62.5	4 25.0	2 12.5	2 12.5	2 12.5	- -	2 12.5	- -
輸送用機械器具製造業	22 100.0	14 63.6	5 22.7	6 27.3	4 18.2	2 9.1	2 9.1	- -	- -
精密機械器具製造業	12 100.0	9 75.0	1 8.3	3 25.0	2 16.7	2 16.7	- -	1 8.3	- -
電気機械器具製造業	35 100.0	29 82.9	11 31	3 9	4 11.4	4 11.4	3 9	2 6	- -
左記以外の製造業	127 100.0	92 72.4	46 36.2	30 23.6	7 5.5	3 2.4	10 7.9	11 8.7	- -
電気・ガス・熱供給・水道業	3 100.0	1 33.3	- -	1 33	- -	- -	- -	1 33	- -
情報通信業	12 100.0	9 75.0	2 17	6 50	2 16.7	- -	- -	1 8	- -
運輸業	131 100.0	89 67.9	74 56.5	29 22.1	20 15.3	1 0.8	7 5.3	4 3.1	- -
卸売・小売業	148 100.0	110 74.3	51 34.5	27 18.2	16 10.8	5 3.4	10 6.8	12 8.1	1 0.7
金融・保険業	4 100.0	4 100.0	1 25.0	1 25.0	- -	- -	- -	- -	- -
不動産業	8 100.0	7 87.5	4 50.0	3 37.5	1 12.5	- -	- -	- -	- -
飲食業・宿泊業	64 100.0	48 75.0	25 39.1	14 21.9	12 18.8	2 3.1	4 6.3	3 4.7	- -
医療・福祉	22 100.0	15 68.2	8 36.4	1 4.5	3 13.6	- -	1 4.5	2 9.1	1 4.5
教育・学習支援業	9 100.0	5 55.6	2 22.2	3 33.3	- -	- -	1 11.1	2 22.2	- -
サービス業	204 100.0	157 77.0	80 39.2	39 19.1	38 18.6	6 2.9	15 7.4	13 6.4	1 0.5
その他	66 100.0	47 71.2	22 33.3	12 18.2	9 13.6	1 1.5	3 4.5	5 7.6	- -
製造業	212 100.0	154 72.6	67 31.6	44 20.8	19 9.0	13 6.1	15 7.1	16 7.5	- -
非製造業	727 100.0	535 73.6	282 38.8	150 20.6	105 14.4	17 2.3	41 5.6	53 7.3	3 0.4
無回答	9 100.0	9 100.0	4 44.4	2 22.2	- -	- -	- -	- -	- -
<b>企業規模別区分</b>									
1～50名未満	41 100.0	28 68.3	15 36.6	17 41.5	7 17.1	- -	2 4.9	4 9.8	- 1
50～100名未満	322 100.0	239 74.2	113 35.1	64 19.9	30 9.3	9 2.8	18 5.6	23 7.1	1 0.3
100～200名未満	279 100.0	199 71.3	100 35.8	52 18.6	45 16.1	16 5.7	22 7.9	25 9.0	- -
200～500名未満	183 100.0	134 73.2	78 42.6	42 23.0	28 15.3	5 2.7	9 4.9	11 6.0	- -
500名以上	114 100.0	92 80.7	44 38.6	21 18.4	13 11.4	- -	4 3.5	6 5.3	2 1.8
299名以下	744 100.0	538 72.3	271 36.4	159 21.4	99 13.3	25 3.4	49 6.6	56 7.5	1 0.1
300名～999名以下	143 100.0	109 76.2	56 39.2	29 20.3	19 13.3	5 3.5	4 2.8	8 5.6	1 0.7
1000名以上	52 100.0	45 86.5	23 44.2	8 15.4	5 9.6	- -	2 3.8	5 9.6	1 1.9
無回答	9 100.0	6 66.7	3 33.3	- -	1 11.1	- -	1 11.1	- -	- -
<b>60歳以上比率</b>									
10%未満	420 100.0	321 76.4	129 30.7	78 18.6	45 10.7	18 4.3	20 4.8	35 8.3	1 0.2
10～30%未満	243 100.0	173 71.2	95 39.1	57 23.5	37 15.2	4 1.6	14 5.8	16 6.6	- -
30～50%未満	73 100.0	47 64.4	35 47.9	19 26.0	11 15.1	- -	7 9.6	2 2.7	1 1.4
50%以上	38 100.0	25 65.8	22 57.9	15 39.5	4 10.5	- -	4 10.5	3 7.9	- -
無回答	174 100.0	132 75.9	72 41.4	27 15.5	27 15.5	8 4.6	11 6.3	13 7.5	1 0.6
<b>労働組合の有無</b>									
ある	220 100.0	153 69.5	88 40.0	42 19.1	21 9.5	2 0.9	6 2.7	15 6.8	1 0.5
ない	719 100.0	537 74.7	262 36.4	153 21.3	103 14.3	28 3.9	50 7.0	53 7.4	2 0.3
無回答	9 100.0	8 88.9	3 33.3	1 11.1	- -	- -	- -	1 11.1	- -

F1.業種

	調査数	建設業	製造業 一般機械器具 製造業	輸送用 機械器具 製造業	精密機械 器具 製造業	電気機械 器具 製造業	左記以外 の製造業	熱供給・ガス 水道	電気・ガス 水道	情報通信 業	運輸業	卸売・小 売業	金融・保 険業	不動産業	飲食業・宿 泊業	医療・福 祉	教育・学 習支援業	サービス業	その他	無回答
全体	3867	311	119	93	65	149	610	15	98	340	744	40	31	150	74	62	631	245	90	
	100.0	8.0	3.1	2.4	1.7	3.9	15.8	0.4	2.5	8.8	19.2	1.0	0.8	3.9	1.9	1.6	16.3	6.3	2.3	
<b>業種</b>																				
建設業	311	311	-	-	-	-	-	-	-	-	-	-	-	-	-	-	-	-	-	-
	100.0	100.0	-	-	-	-	-	-	-	-	-	-	-	-	-	-	-	-	-	-
一般機械器具製造業	119	-	119	-	-	-	-	-	-	-	-	-	-	-	-	-	-	-	-	-
	100.0	-	100.0	-	-	-	-	-	-	-	-	-	-	-	-	-	-	-	-	-
輸送用機械器具製造業	93	-	-	93	-	-	-	-	-	-	-	-	-	-	-	-	-	-	-	-
	100.0	-	-	100.0	-	-	-	-	-	-	-	-	-	-	-	-	-	-	-	-
精密機械器具製造業	65	-	-	-	65	-	-	-	-	-	-	-	-	-	-	-	-	-	-	-
	100.0	-	-	-	100.0	-	-	-	-	-	-	-	-	-	-	-	-	-	-	-
電気機械器具製造業	149	-	-	-	-	149	-	-	-	-	-	-	-	-	-	-	-	-	-	-
	100.0	-	-	-	-	100.0	-	-	-	-	-	-	-	-	-	-	-	-	-	-
左記以外の製造業	610	-	-	-	-	-	610	-	-	-	-	-	-	-	-	-	-	-	-	-
	100.0	-	-	-	-	-	100.0	-	-	-	-	-	-	-	-	-	-	-	-	-
電気・ガス・熱供給・水道業	15	-	-	-	-	-	-	15	-	-	-	-	-	-	-	-	-	-	-	-
	100.0	-	-	-	-	-	-	100	-	-	-	-	-	-	-	-	-	-	-	-
情報通信業	98	-	-	-	-	-	-	-	98	-	-	-	-	-	-	-	-	-	-	-
	100.0	-	-	-	-	-	-	-	100.0	-	-	-	-	-	-	-	-	-	-	-
運輸業	340	-	-	-	-	-	-	-	-	340	-	-	-	-	-	-	-	-	-	-
	100.0	-	-	-	-	-	-	-	-	100.0	-	-	-	-	-	-	-	-	-	-
卸売・小売業	744	-	-	-	-	-	-	-	-	-	744	-	-	-	-	-	-	-	-	-
	100.0	-	-	-	-	-	-	-	-	-	100.0	-	-	-	-	-	-	-	-	-
金融・保険業	40	-	-	-	-	-	-	-	-	-	-	40	-	-	-	-	-	-	-	-
	100.0	-	-	-	-	-	-	-	-	-	-	100.0	-	-	-	-	-	-	-	-
不動産業	31	-	-	-	-	-	-	-	-	-	-	-	31	-	-	-	-	-	-	-
	100.0	-	-	-	-	-	-	-	-	-	-	-	100.0	-	-	-	-	-	-	-
飲食業・宿泊業	150	-	-	-	-	-	-	-	-	-	-	-	-	150	-	-	-	-	-	-
	100.0	-	-	-	-	-	-	-	-	-	-	-	-	100.0	-	-	-	-	-	-
医療・福祉	74	-	-	-	-	-	-	-	-	-	-	-	-	-	74	-	-	-	-	-
	100.0	-	-	-	-	-	-	-	-	-	-	-	-	-	100.0	-	-	-	-	-
教育・学習支援業	62	-	-	-	-	-	-	-	-	-	-	-	-	-	-	62	-	-	-	-
	100.0	-	-	-	-	-	-	-	-	-	-	-	-	-	-	100.0	-	-	-	-
サービス業	631	-	-	-	-	-	-	-	-	-	-	-	-	-	-	-	631	-	-	-
	100.0	-	-	-	-	-	-	-	-	-	-	-	-	-	-	-	100.0	-	-	-
その他	245	-	-	-	-	-	-	-	-	-	-	-	-	-	-	-	-	245	-	-
	100.0	-	-	-	-	-	-	-	-	-	-	-	-	-	-	-	-	100.0	-	-
製造業	1036	-	119	93	65	149	610	-	-	-	-	-	-	-	-	-	-	-	-	-
	100.0	-	11.5	9.0	6.3	14.4	58.9	-	-	-	-	-	-	-	-	-	-	-	-	-
非製造業	2741	311	-	-	-	-	-	15	98	340	744	40	31	150	74	62	631	245	-	
	100.0	11.3	-	-	-	-	-	0.5	3.6	12.4	27.1	1.5	1.1	5.5	2.7	2.3	23.0	8.9	-	
無回答	90	-	-	-	-	-	-	-	-	-	-	-	-	-	-	-	-	-	-	90
	100.0	-	-	-	-	-	-	-	-	-	-	-	-	-	-	-	-	-	-	100.0
<b>企業規模別区分</b>																				
1～50名未満	261	31	8	5	4	9	33	-	8	29	54	1	5	6	2	3	40	20	3	
	100.0	11.9	3.1	1.9	1.5	3.4	12.6	-	3.1	11.1	20.7	0.4	1.9	2.3	0.8	1.1	15.3	7.7	1.1	
50～100名未満	1595	188	65	24	26	50	251	7	39	137	295	12	17	50	31	18	243	113	29	
	100.0	11.8	4.1	1.5	1.6	3.1	15.7	0.4	2.4	8.6	18.5	0.8	1.1	3.1	1.9	1.1	15.2	7.1	1.8	
100～200名未満	1046	51	28	29	24	46	187	5	22	104	185	8	5	40	25	19	176	65	27	
	100.0	4.9	2.7	2.8	2.3	4.4	17.9	0.5	2.1	9.9	17.7	0.8	0.5	3.8	2.4	1.8	16.8	6.2	2.6	
200～500名未満	602	26	14	27	10	28	99	2	16	44	123	10	2	25	14	14	107	30	11	
	100.0	4.3	2.3	4.5	1.7	4.7	16.4	0.3	2.7	7.3	20.4	1.7	0.3	4.2	2.3	2.3	17.8	5.0	1.8	
500名以上	299	12	3	7	-	12	34	1	13	22	75	9	2	25	2	6	56	17	3	
	100.0	4.0	1.0	2.3	-	4.0	11.4	0.3	4.3	7.4	25.1	3.0	0.7	8.4	0.7	2.0	18.7	5.7	1.0	
299名以下	3254	290	110	74	61	120	530	13	77	293	599	28	28	108	68	48	521	223	63	
	100.0	8.9	3.4	2.3	1.9	3.7	16.3	0.4	2.4	9.0	18.4	0.9	0.9	3.3	2.1	1.5	16.0	6.9	1.9	
300名～999名以下	419	15	7	13	3	22	53	2	17	34	104	6	2	26	5	7	76	18	9	
	100.0	3.6	1.7	3.1	0.7	5.3	12.6	0.5	4.1	8.1	24.8	1.4	0.5	6.2	1.2	1.7	18.1	4.3	2.1	
1000名以上	130	3	1	5	-	3	21	-	4	9	29	6	1	12	1	5	25	4	1	
	100.0	2.3	0.8	3.8	-	2.3	16.2	-	3.1	6.9	22.3	4.6	0.8	9.2	0.8	3.8	19.2	3.1	0.8	
無回答	64	3	1	1	1	4	6	-	-	4	12	-	-	4	-	2	9	-	17	
	100.0	4.7	1.6	1.6	1.6	6.3	9.4	-	-	6.3	18.8	-	-	6.3	-	3.1	14.1	-	26.6	
<b>60歳以上比率</b>																				
10%未満	2121	170	68	53	35	92	341	11	84	130	492	30	20	68	42	17	302	129	37	
	100.0	8.0	3.2	2.5	1.7	4.3	16.1	0.5	4.0	6.1	23.2	1.4	0.9	3.2	2.0	0.8	14.2	6.1	1.7	
10～30%未満	886	101	36	22	15	27	162	3	2	92	108	4	3	35	17	35	140	62	22	
	100.0	11.4	4.1	2.5	1.7	3.0	18.3	0.3	0.2	10.4	12.2	0.5	0.3	4.0	1.9	4.0	15.8	7.0	2.5	
30～50%未満	139	6	1	1	1	2	11	-	-	38	7	1	2	9	1	3	45	11	-	
	100.0	4.3	0.7	0.7	0.7	1.4	7.9	-	-	27.3	5.0	0.7	1.4	6.5	0.7	2.2	32.4	7.9	-	
50%以上	72	2	-	-	-	1	-	-	-	21	5	1	3	4	-	-	26	7	2	
	100.0	2.8	-	-	-	1.4	-	-	-	29.2	6.9	1.4	4.2	5.6	-	-	36.1	9.7	2.8	
無回答	649	32	14	17	14	28	95	1	12	59	132	4	3	34	14	7	118	36	29	
	100.0	4.9	2.2	2.6	2.2	4.3	14.6	0.2	1.8	9.1	20.3	0.6	0.5	5.2	2.2	1.1	18.2	5.5	4.5	
<b>労働組合の有無</b>																				
ある	872	36	38	30	9	35	175	6	14	156	124	18	3	16	3	32	102	58	17	
	100.0	4.1	4.4	3.4	1.0	4.0	20.1	0.7	1.6	17.9	14.2	2.1	0.3	1.8	0.3	3.7	11.7	6.7	1.9	
ない	2904	271	77	61	55	113	428	9	83	175	600	22	26	131	69	30	518	179	57	
	100.0	9.3	2.7	2.1	1.9	3.9	14.7	0.3	2.9	6.0	20.7	0.8	0.9	4.5	2.4	1.0	17.8	6.2	2.0	
無回答	91	4	4	2	1	1	7	-	1	9	20	-	2	3	2	-	11	8	16	
	100.0	4.4	4.4	2.2	1.1	1.1	7.7													

F2. 設立年(クラス分け)

	調査数	以1 前9 4 年	51 99 年5 0 5	61 99 年6 0 5	71 99 年7 0 5	81 99 年8 0 5	91 99 年9 0 5	以2 降0 0 年	無 回 答	<無 調 査 数 を 除	平 均
全 体	3867 100.0	622 16.1	603 15.6	743 19.2	687 17.8	518 13.4	365 9.4	216 5.6	113 2.9	3754 97.1	1968
<b>業種</b>											
建設業	311 100.0	57 18.3	52 16.7	83 26.7	48 15.4	37 11.9	14 4.5	10 3.2	10 3.2	301 96.8	1964
一般機械器具製造業	119 100.0	25 21.0	24 20.2	27 22.7	19 16.0	13 10.9	5 4.2	2 1.7	4 3.4	115 96.6	1962
輸送用機械器具製造業	93 100.0	22 23.7	22 23.7	22 23.7	9 9.7	6 6.5	9 9.7	1 1.1	2 2.2	91 97.8	1962
精密機械器具製造業	65 100.0	6 9.2	8 12.3	19 29.2	13 20.0	8 12.3	4 6.2	5 7.7	2 3.1	63 96.9	1971
電気機械器具製造業	149 100.0	24 16.1	22 15	32 22	23 15.4	20 13.4	14 9	13 9	1 0.7	148 99.3	1970
左記以外の製造業	610 100.0	142 23.3	111 18.2	119 19.5	98 16.1	62 10.2	35 5.7	33 5.4	10 1.6	600 98.4	1964
電気・ガス・熱供給・水道業	15 100.0	3 20.0	2 13	6 40	3 20.0	- -	1 7	- -	- -	15 100.0	1962
情報通信業	98 100.0	5 5.1	4 4	8 8	16 16.3	24 24.5	29 30	11 11	1 1.0	97 99.0	1982
運輸業	340 100.0	51 15.0	66 19.4	74 21.8	63 18.5	41 12.1	19 5.6	14 4.1	12 3.5	328 96.5	1966
卸売・小売業	744 100.0	141 19.0	159 21.4	127 17.1	132 17.7	69 9.3	69 9.3	28 3.8	19 2.6	725 97.4	1965
金融・保険業	40 100.0	22 55.0	6 15.0	1 2.5	3 7.5	3 7.5	2 5.0	3 7.5	- -	40 100.0	1952
不動産業	31 100.0	3 9.7	- -	3 9.7	7 22.6	9 29.0	7 22.6	2 6.5	- -	31 100.0	1979
飲食業・宿泊業	150 100.0	17 11.3	19 12.7	22 14.7	28 18.7	29 19.3	24 16.0	7 4.7	4 2.7	146 97.3	1971
医療・福祉	74 100.0	6 8.1	3 4.1	7 9.5	18 24.3	19 25.7	13 17.6	7 9.5	1 1.4	73 98.6	1978
教育・学習支援業	62 100.0	26 41.9	9 14.5	6 9.7	3 4.8	10 16.1	1 1.6	6 9.7	1 1.6	61 98.4	1950
サービス業	631 100.0	31 4.9	56 8.9	133 21.1	143 22.7	118 18.7	88 13.9	48 7.6	14 2.2	617 97.8	1975
その他	245 100.0	32 13.1	23 9.4	42 17.1	48 19.6	42 17.1	26 10.6	22 9.0	10 4.1	235 95.9	1971
製造業	1036 100.0	219 21.1	187 18.1	219 21.1	162 15.6	109 10.5	67 6.5	54 5.2	19 1.8	1017 98.2	1965
非製造業	2741 100.0	394 14.4	399 14.6	512 18.7	512 18.7	401 14.6	293 10.7	158 5.8	72 2.6	2669 97.4	1969
無回答	90 100.0	9 10.0	17 18.9	12 13.3	13 14.4	8 8.9	5 5.6	4 4.4	22 24.4	68 75.6	1967
<b>企業規模別区分</b>											
1～50名未満	261 100.0	24 9.2	34 13.0	54 20.7	61 23.4	41 15.7	21 8.0	18 6.9	8 3.1	253 96.9	1971
50～100名未満	1595 100.0	210 13.2	253 15.9	329 20.6	296 18.6	223 14.0	162 10.2	80 5.0	42 2.6	1553 97.4	1969
100～200名未満	1046 100.0	166 15.9	181 17.3	213 20.4	181 17.3	139 13.3	98 9.4	49 4.7	19 1.8	1027 98.2	1967
200～500名未満	602 100.0	140 23.3	84 14.0	101 16.8	100 16.6	80 13.3	50 8.3	37 6.1	10 1.7	592 98.3	1965
500名以上	299 100.0	72 24.1	45 15.1	41 13.7	44 14.7	30 10.0	33 11.0	29 9.7	5 1.7	294 98.3	1966
299名以下	3254 100.0	480 14.8	513 15.8	660 20.3	597 18.3	448 13.8	314 9.6	167 5.1	75 2.3	3179 97.7	1968
300名～999名以下	419 100.0	88 21.0	65 15.5	60 14.3	68 16.2	60 14.3	39 9.3	32 7.6	7 1.7	412 98.3	1967
1000名以上	130 100.0	44 33.8	19 14.6	18 13.8	17 13.1	5 3.8	11 8.5	14 10.8	2 1.5	128 98.5	1960
無回答	64 100.0	10 15.6	6 9.4	5 7.8	5 7.8	5 7.8	1 1.6	3 4.7	29 45.3	35 54.7	1963
<b>60歳以上比率</b>											
10%未満	2121 100.0	313 14.8	306 14.4	400 18.9	394 18.6	309 14.6	234 11.0	133 6.3	32 1.5	2089 98.5	1969
10～30%未満	886 100.0	172 19.4	170 19.2	175 19.8	157 17.7	105 11.9	50 5.6	38 4.3	19 2.1	867 97.9	1964
30～50%未満	139 100.0	12 8.6	30 21.6	28 20.1	22 15.8	27 19.4	13 9.4	6 4.3	1 0.7	138 99.3	1970
50%以上	72 100.0	7 9.7	10 13.9	19 26.4	17 23.6	9 12.5	5 6.9	2 2.8	3 4.2	69 95.8	1968
無回答	649 100.0	118 18.2	87 13.4	121 18.6	97 14.9	68 10.5	63 9.7	37 5.7	58 8.9	591 91.1	1967
<b>労働組合の有無</b>											
ある	872 100.0	285 32.7	183 21.0	123 14.1	96 11.0	63 7.2	46 5.3	55 6.3	21 2.4	851 97.6	1959
ない	2904 100.0	327 11.3	412 14.2	606 20.9	574 19.8	448 15.4	309 10.6	159 5.5	69 2.4	2835 97.6	1970
無回答	91 100.0	10 11.0	8 8.8	14 15.4	17 18.7	7 7.7	10 11.0	2 2.2	23 25.3	68 74.7	1969

	調査数	北海道	青森県	岩手県	宮城県	秋田県	山形県	福島県	茨城県	栃木県	群馬県	埼玉県	千葉県	東京都	神奈川県	新潟県	富山県
全体	3867 100.0	145 3.7	42 1.1	54 1.4	70 1.8	25 0.6	44 1.1	49 1.3	61 1.6	41 1.1	63 1.6	91 2.4	76 2.0	945 24.4	186 4.8	98 2.5	56 1.4
業種																	
建設業	311 100.0	22 7.1	6 1.9	7 2.3	7 2.3	3 1.0	4 1.3	6 1.9	1 0.3	3 1.0	4 1.3	10 3.2	9 2.9	49 15.8	12 3.9	16 5.1	6 1.9
一般機械器具製造業	119 100.0	2 1.7	-	2 1.7	1 0.8	1 0.8	5 4.2	1 0.8	2 1.7	-	5 4.2	2 1.7	3 2.5	11 9.2	3 2.5	2 1.7	5 4.2
輸送用機械器具製造業	93 100.0	-	-	1 1.1	-	-	1 1.1	1 1.1	2 2.2	4 4.3	7 7.5	2 2.2	3 3.2	8 8.6	10 10.8	3 3.2	-
精密機械器具製造業	65 100.0	-	-	-	-	-	2 3.1	2 3.1	2 3.1	-	2 3.1	3 4.6	-	13 20.0	6 9.2	2 3.1	2 3.1
電気機械器具製造業	149 100.0	1 0.7	1 0.7	1 0.7	6 4.0	2 1.3	4 2.7	6 4.0	2 1.3	-	6 4.0	7 4.7	1 0.7	23 15.4	17 11.4	4 2.7	3 2.0
左記以外の製造業	610 100.0	15 2.5	2 0.3	6 1.0	9 1.5	5 0.8	7 1.1	8 1.3	8 1.3	9 1.5	8 1.3	12 2.0	6 1.0	125 20.5	21 3.4	18 3.0	13 2.1
電気・ガス・熱供給・水道業	15 100.0	-	-	-	-	-	-	-	1 6.7	1 6.7	-	-	-	1 6.7	1 6.7	-	1 6.7
情報通信業	98 100.0	1 1.0	-	3 3.1	1 1.0	1 1.0	-	-	1 1.0	-	2 2.0	1 1.0	2 2.0	55 56.1	10 10.2	-	-
運輸業	340 100.0	21 6.2	6 1.8	6 1.8	7 2.1	2 0.6	4 1.2	7 2.1	6 1.8	6 1.8	2 0.6	13 3.8	9 2.6	65 19.1	16 4.7	11 3.2	5 1.5
卸売・小売業	744 100.0	32 4.3	8 1.1	11 1.5	13 1.7	7 0.9	10 1.3	8 1.1	14 1.9	5 0.7	10 1.3	11 1.5	19 2.6	200 26.9	24 3.2	19 2.6	9 1.2
金融・保険業	40 100.0	2 5.0	-	1 2.5	1 2.5	-	-	-	-	1 2.5	-	-	1 2.5	13 32.5	-	1 2.5	-
不動産業	31 100.0	1 3.2	-	-	-	-	-	-	1 3.2	-	-	1 3.2	1 3.2	9 29.0	5 16.1	-	-
飲食業・宿泊業	150 100.0	8 5.3	6 4.0	3 2.0	6 4.0	-	-	3 2.0	2 1.3	2 1.3	2 1.3	2 1.3	-	45 30.0	5 3.3	3 2.0	3 2.0
医療・福祉	74 100.0	2 2.7	3 4.1	1 1.4	1 1.4	1 1.4	-	-	2 2.7	1 1.4	1 1.4	4 5.4	2 2.7	8 10.8	6 8.1	1 1.4	-
教育・学習支援業	62 100.0	1 1.6	-	1 1.6	2 3.2	-	-	-	-	-	-	1 1.6	3 4.8	16 25.8	3 4.8	1 1.6	1 1.6
サービス業	631 100.0	23 3.6	7 1.1	8 1.3	9 1.4	2 0.3	6 1.0	7 1.1	11 1.7	5 0.8	7 1.1	9 1.4	12 1.9	216 34.2	32 5.1	9 1.4	4 0.6
その他	245 100.0	8 3.3	2 0.8	3 1.2	5 2.0	1 0.4	1 0.4	-	5 2.0	4 1.6	4 1.6	10 4.1	6 2.4	73 29.8	12 4.9	5 2.0	1 0.4
製造業	1036 100.0	18 1.7	3 0.3	10 1.0	16 1.5	8 0.8	19 1.8	18 1.7	16 1.5	13 1.3	28 2.7	26 2.5	13 1.3	180 17.4	57 5.5	29 2.8	23 2.2
非製造業	2741 100.0	121 4.4	38 1.4	44 1.6	52 1.9	17 0.6	25 0.9	31 1.1	44 1.6	28 1.0	33 1.2	64 2.3	62 2.3	750 27.4	125 4.6	67 2.4	30 1.1
無回答	90 100.0	6 6.7	1 1.1	-	2 2.2	-	-	-	1 1.1	-	2 2.2	1 1.1	1 1.1	15 16.7	4 4.4	2 2.2	3 3.3
企業規模別区分																	
1~50名未満	261 100.0	13 5.0	6 2.3	3 1.1	5 1.9	1 0.4	6 2.3	2 0.8	2 0.8	3 1.1	4 1.5	5 1.9	7 2.7	67 25.7	9 3.4	5 1.9	8 3.1
50~100名未満	1595 100.0	65 4.1	19 1.2	14 0.9	36 2.3	13 0.8	19 1.2	24 1.5	25 1.6	18 1.1	26 1.6	32 2.0	38 2.4	337 21.1	73 4.6	54 3.4	28 1.8
100~200名未満	1046 100.0	37 3.5	10 1.0	23 2.2	11 1.1	9 0.9	11 1.1	14 1.3	21 2.0	16 1.5	20 1.9	30 2.9	13 1.2	237 22.7	47 4.5	27 2.6	11 1.1
200~500名未満	602 100.0	22 3.7	4 0.7	9 1.5	13 2.2	-	4 0.7	6 1.0	11 1.8	4 0.7	8 1.3	16 2.7	8 1.3	166 27.6	36 6.0	10 1.7	7 1.2
500名以上	299 100.0	7 2.3	2 0.7	5 1.7	5 1.7	2 0.7	4 1.3	2 0.7	2 0.7	-	4 1.3	7 2.3	7 2.3	126 42.1	17 5.7	2 0.7	2 0.7
299名以下	3254 100.0	125 3.8	36 1.1	43 1.3	60 1.8	23 0.7	37 1.1	43 1.3	54 1.7	39 1.2	55 1.7	77 2.4	65 2.0	742 22.8	148 4.5	91 2.8	52 1.6
300名~999名以下	419 100.0	17 4.1	5 1.2	8 1.9	9 2.1	1 0.2	7 1.7	4 1.0	6 1.4	2 0.5	6 1.4	10 2.4	6 1.4	127 30.3	26 6.2	7 1.7	3 0.7
1000名以上	130 100.0	2 1.5	-	3 2.3	1 0.8	1 0.8	-	1 0.8	1 0.8	-	1 0.8	3 2.3	2 1.5	64 49.2	8 6.2	-	1 0.8
無回答	64 100.0	1 1.6	1 1.6	-	-	-	-	1 1.6	-	-	1 1.6	1 1.6	3 4.7	12 18.8	4 6.3	-	-
60歳以上比率																	
10%未満	2121 100.0	87 4.1	21 1.0	36 1.7	39 1.8	15 0.7	27 1.3	30 1.4	34 1.6	22 1.0	36 1.7	48 2.3	44 2.1	540 25.5	100 4.7	61 2.9	29 1.4
10~30%未満	886 100.0	26 2.9	13 1.5	7 0.8	16 1.8	8 0.9	9 1.0	8 0.9	14 1.6	13 1.5	14 1.6	25 2.8	10 1.1	185 20.9	44 5.0	23 2.6	15 1.7
30~50%未満	139 100.0	5 3.6	-	1 0.7	1 0.7	-	3 2.2	1 0.7	2 1.4	2 1.4	2 0.7	2 1.4	3 2.2	33 23.7	12 8.6	4 2.9	-
50%以上	72 100.0	3 4.2	2 2.8	1 1.4	2 2.8	-	-	1 1.4	-	-	-	2 2.8	4 5.6	18 25.0	4 5.6	1 1.4	1 1.4
無回答	649 100.0	24 3.7	6 0.9	9 1.4	12 1.8	2 0.3	5 0.8	9 1.4	11 1.7	4 0.6	12 1.8	14 2.2	15 2.3	169 26.0	26 4.0	9 1.4	11 1.7
労働組合の有無																	
ある	872 100.0	36 4.1	8 0.9	17 1.9	14 1.6	4 0.5	6 0.7	13 1.5	9 1.0	9 1.0	11 1.3	18 2.1	10 1.1	205 23.5	43 4.9	22 2.5	17 1.9
ない	2904 100.0	107 3.7	34 1.2	36 1.2	56 1.9	19 0.7	38 1.3	36 1.2	52 1.8	31 1.1	52 1.8	71 2.4	63 2.2	721 24.8	138 4.8	71 2.4	38 1.3
無回答	91 100.0	2 2.2	-	1 1.1	-	2 2.2	-	-	-	1 1.1	-	2 2.2	3 3.3	19 20.9	5 5.5	5 5.5	1 1.1

## F3. 本社所在地

	石川 県	福井 県	山梨 県	長野 県	岐阜 県	静岡 県	愛知 県	三重 県	滋賀 県	京都 府	大阪 府	兵庫 県	奈良 県	県和 歌山	鳥取 県	島根 県	岡山 県
全 体	51 1.3	32 0.8	29 0.7	86 2.2	79 2.0	146 3.8	297 7.7	49 1.3	25 0.6	67 1.7	321 8.3	144 3.7	29 0.7	22 0.6	17 0.4	26 0.7	50 1.3

## 業種

業種	石川 県	福井 県	山梨 県	長野 県	岐阜 県	静岡 県	愛知 県	三重 県	滋賀 県	京都 府	大阪 府	兵庫 県	奈良 県	県和 歌山	鳥取 県	島根 県	岡山 県	
建設業	6 1.9	2 0.6	5 1.6	8 2.6	10 3.2	7 2.3	21 6.8	2 0.6	1 0.3	3 1.0	18 5.8	10 3.2	1 0.3	2 0.6	2 0.6	5 1.6	2 0.6	
一般機械器具製造業	3 2.5	-	-	4 3.4	1 0.8	10 8.4	14 11.8	2 1.7	2 1.7	1 0.8	16 13.4	8 6.7	-	1 0.8	-	2 2	2 1.7	
輸送用機械器具製造業	1 1.1	-	-	2 2.2	3 3.2	10 10.8	16 17.2	4 4.3	-	-	3 3.2	2 2.2	-	-	-	1 1	1 1.1	
精密機械器具製造業	-	-	1 1.5	8 12.3	2 3.1	-	6 9.2	-	-	1 1.5	6 9.2	2 3.1	1 1.5	1 1.5	-	-	2 2	
電気機械器具製造業	1 0.7	2 1.3	3 2.0	14 9.4	1 0.7	4 2.7	5 3.4	3 2.0	-	7 4.7	4 2.7	11 7.4	1 0.7	1 0.7	3 2.0	2 1.3	-	
左記以外の製造業	11 1.8	9 1.5	8 1.3	10 1.6	26 4.3	31 5.1	40 6.6	5 0.8	10 1.6	14 2.3	64 10.5	30 4.9	9 1.5	2 0.3	3 0.5	4 0.7	11 1.8	
電気・ガス・熱供給・水道業	-	-	-	-	6.7	-	13.3	13.3	6.7	-	13.3	-	-	6.7	-	-	-	-
情報通信業	1 1.0	-	-	-	-	2 2.0	5 5.1	-	-	1 1.0	8 8.2	-	-	-	-	1 1	-	
運輸業	4 1.2	2 0.6	2 0.6	10 2.9	6 1.8	14 4.1	30 8.8	6 1.8	2 0.6	4 1.2	30 8.8	10 2.9	3 0.9	2 0.6	-	-	6 1.8	
卸売・小売業	9 1.2	7 0.9	6 0.8	11 1.5	6 1.3	22 3.0	63 8.5	8 1.1	3 0.4	18 2.4	68 9.1	29 3.0	7 0.9	7 0.9	7 0.9	5 0.7	11 1.5	
金融・保険業	2 5.0	1 2.5	-	-	1 2.5	-	3 7.5	1 2.5	-	2 5.0	2 5.0	1 2.5	1 2.5	-	-	1 3	1 2.5	
不動産業	1 3.2	-	-	-	-	1 3.2	2 6.5	-	-	-	6 19.4	1 3.2	-	-	-	-	-	
飲食業・宿泊業	3 2.0	-	-	3 2.0	4 2.7	6 4.0	8 5.3	3 2.0	-	1 0.7	5 3.3	2 1.3	-	-	-	1 0.7	2 1.3	
医療・福祉	-	-	-	1 1.4	-	2 1.4	1 1.4	-	1 1.4	-	8 10.8	5 6.8	-	-	1 1.4	-	3 4.1	
教育・学習支援業	-	-	-	1 1.6	1 1.6	3 4.8	2 3.2	1 1.6	2 3.2	-	8 12.9	7 11.3	-	-	-	-	-	
サービス業	9 1.4	7 1.1	2 0.3	11 1.7	8 1.3	25 4.0	48 7.6	7 1.1	2 0.3	12 1.9	46 7.3	16 2.5	3 0.5	2 0.3	1 0.2	4 0.6	6 1.0	
その他	-	2 0.8	2 0.8	2 0.8	2 1.6	4 2.9	7 9.0	5 2.0	1 0.4	3 1.2	19 7.8	14 5.7	2 0.8	1 0.4	-	-	3 1.2	
製造業	16 1.5	11 1.1	12 1.2	38 3.7	33 3.2	55 5.3	81 7.8	14 1.4	12 1.2	23 2.2	93 9.0	53 5.1	11 1.1	5 0.5	6 0.6	9 0.9	15 1.4	
非製造業	35 1.3	21 0.8	17 0.6	47 1.7	45 1.6	89 3.2	207 7.6	35 1.3	13 0.5	44 1.6	220 8.0	88 3.2	17 0.6	15 0.5	11 0.4	17 0.6	34 1.2	
無回答	-	-	-	1 1.1	1 1.1	2 2.2	9 10.0	-	-	-	8 8.9	3 3.3	1 1.1	2 2.2	-	-	1 1	

## 企業規模別区分

1～50名未満	4 1.5	5 1.9	2 0.8	5 1.9	3 1.1	6 2.3	19 7.3	2 0.8	1 0.4	4 1.5	22 8.4	12 4.6	3 1.1	-	-	2 0.8	2 0.8
50～100名未満	19 1.2	15 0.9	16 1.0	41 2.6	34 2.1	63 3.9	114 7.1	23 1.4	10 0.6	31 1.9	156 9.8	67 4.2	12 0.8	10 0.6	9 0.6	15 0.9	23 1.4
100～200名未満	12 1.1	6 0.6	6 0.6	26 2.5	22 1.7	40 3.8	79 7.6	15 1.4	7 0.7	18 1.7	86 8.2	41 3.9	7 0.7	9 0.9	7 0.7	4 0.4	14 1.3
200～500名未満	11 1.8	6 1.0	5 0.8	8 1.3	7 2.8	26 4.3	57 9.5	6 1.0	4 0.7	10 1.7	34 5.6	15 2.5	7 1.2	1 0.2	1 0.2	4 0.7	8 1.3
500名以上	5 1.7	-	-	6 2.0	3 1.0	9 3.0	25 8.4	2 0.7	1 0.3	4 1.3	23 7.7	9 3.0	-	1 0.3	-	1 0.3	2 0.7
299名以下	40 1.2	30 0.9	29 0.9	76 2.3	68 2.1	125 3.8	242 7.4	46 1.4	20 0.6	57 1.8	283 8.7	131 4.0	29 0.9	20 0.6	17 0.5	22 0.7	45 1.4
300名～999名以下	9 2.1	2 0.5	-	9 2.1	9 2.1	17 4.1	39 9.3	1 0.2	2 0.5	10 2.4	27 6.4	11 2.6	-	-	-	4 1.0	4 1.0
1000名以上	2 1.5	-	-	1 0.8	2 1.5	2 1.5	13 10.0	1 0.8	1 0.8	-	11 8.5	2 1.5	-	1 0.8	-	-	-
無回答	-	-	-	-	-	2 3.1	3 4.7	1 1.6	2 3.1	-	-	-	-	1 1.6	-	-	2 2

## 60歳以上比率

10%未満	30 1.4	19 0.9	19 0.9	41 1.9	39 1.8	74 3.5	146 6.9	28 1.3	11 0.5	41 1.9	170 8.0	79 3.7	16 0.8	10 0.5	12 0.6	17 0.8	30 1.4
10～30%未満	11 1.2	9 1.0	5 0.6	28 3.2	24 2.7	40 4.5	76 8.6	13 1.5	5 0.6	18 2.0	84 9.5	33 3.7	8 0.9	4 0.5	2 0.2	7 0.8	9 1.0
30～50%未満	4 2.9	-	1 0.7	6 4.3	5 3.6	11 3.6	7.9	1 0.7	2 1.4	1 0.7	7 5.0	9 6.5	1 0.7	1 0.7	1 0.7	-	-
50%以上	2 2.8	-	-	1 1.4	2 2.8	2 2.8	7 9.7	1 1.4	-	2 2.8	9 12.5	5 6.9	-	-	-	-	1 1.4
無回答	4 0.6	4 0.6	4 0.6	10 1.5	9 1.4	25 3.9	57 8.8	6 0.9	7 1.1	5 0.8	51 7.9	18 2.8	4 0.6	7 1.1	2 0.3	2 0.3	10 1.5

## 労働組合の有無

ある	13 1.5	7 0.8	8 0.9	24 2.8	13 1.5	30 3.4	62 7.1	13 1.5	7 0.8	19 2.2	80 9.2	33 3.8	9 1.0	5 0.6	4 0.5	5 0.6	17 1.9
ない	38 1.3	24 0.8	21 0.7	62 2.1	64 2.2	112 3.9	228 7.9	36 1.2	17 0.6	48 1.7	237 8.2	107 3.7	20 0.7	16 0.6	12 0.4	21 0.7	32 1.1
無回答	-	1 1.1	-	-	2 2.2	4 4.4	7 7.7	-	1 1.1	-	4 4.4	4 4.4	-	1 1.1	1 1.1	-	1 1.1

F3. 本社所在地

	広島県	山口県	徳島県	香川県	愛媛県	高知県	福岡県	佐賀県	長崎県	熊本県	大分県	宮崎県	鹿児島県	沖縄県	その他	無回答
全体	88 2.3	38 1.0	11 0.3	35 0.9	26 0.7	19 0.5	61 1.6	9 0.2	7 0.2	4 0.1	4 0.1	5 0.1	4 0.1	-	1 0.0	39 1.0

業種

建設業	8 2.6	3 1.0	-	4 1.3	3 1.0	2 0.6	13 4.2	2 0.6	2 0.6	3 1.0	-	-	-	-	-	1 0.3
一般機械器具製造業	4 3.4	2 1.7	-	-	-	-	-	1 0.8	-	-	-	-	-	-	-	1 1
輸送用機械器具製造業	4 4	-	-	1 1.1	-	1 1.1	1 1.1	-	-	-	-	-	-	-	-	1 1
精密機械器具製造業	1 2	-	-	-	-	-	1 1.5	-	-	-	-	-	-	-	-	-
電気機械器具製造業	-	-	-	-	-	-	1 0.7	2 1.3	-	-	-	-	-	-	-	-
左記以外の製造業	17 2.8	4 0.7	3 0.5	3 0.5	8 1.3	3 0.5	6 1.0	2 0.3	-	-	-	-	-	-	-	5 0.8
電気・ガス・熱供給・水道業	-	-	-	-	-	-	-	-	-	-	-	-	-	-	-	-
情報通信業	2 2.0	-	-	1 1	-	-	-	-	-	-	-	-	-	-	-	-
運輸業	7 2.1	6 1.8	-	1 0.3	2 0.6	-	4 1.2	-	1 0.3	-	-	-	-	-	-	2 0.6
卸売・小売業	15 2.0	8 1.1	2 0.3	13 1.7	7 0.9	8 1.1	2 0.3	-	-	-	-	-	-	-	-	5 0.7
金融・保険業	-	-	-	1 3	1 3	-	1 3	-	-	-	-	-	-	-	1 2.5	-
不動産業	-	1 3	-	1 3	-	-	-	-	-	-	-	-	-	-	-	-
飲食業・宿泊業	3 2.0	2 1	-	-	-	3 2.0	3 2.0	-	2 1	-	2 1.3	3 2.0	2 1.3	-	-	2 1
医療・福祉	3 4.1	2 2.7	1 1	1 1	-	-	4 5.4	2 2.7	1 1.4	1 1.4	1 1.4	1 1.4	2 3	-	-	-
教育・学習支援業	-	2 3	-	1 2	-	-	4 6.5	-	1 2	-	-	-	-	-	-	-
サービス業	15 2.4	5 0.8	5 0.8	4 0.6	3 0.5	2 0.3	16 2.5	-	-	-	-	-	-	-	-	5 0.8
その他	7 2.9	2 0.8	-	2 2	1 0.4	-	3 1.2	-	-	-	-	1 0.4	-	-	-	-
製造業	26 2.5	6 0.6	3 0.3	4 0.4	8 0.8	4 0.9	9 0.9	5 0.5	-	-	-	-	-	-	-	7 0.7
非製造業	60 2.2	31 1.1	8 0.3	31 1.1	17 0.6	15 0.5	50 1.8	4 0.1	7 0.3	4 0.1	3 0.1	5 0.2	4 0.1	-	1 0.0	15 0.5
無回答	2 2.2	1 1	-	-	1 1.1	-	2 2.2	-	-	-	1 1.1	-	-	-	-	17 18.9

企業規模別区分

1～50名未満	5 1.9	5 1.9	-	2 0.8	1 0.4	3 1.1	1 0.4	1 0.4	1 0.4	-	1 0.4	1 0.4	-	-	-	2 0.8
50～100名未満	35 2.2	11 0.7	4 0.3	16 1.0	6 0.4	7 0.4	14 0.9	3 0.2	4 0.3	3 0.2	1 0.1	1 0.1	2 0.1	-	-	9 0.6
100～200名未満	29 2.8	14 1.3	5 0.5	10 1.0	10 1.0	4 0.4	27 2.6	2 0.2	1 0.1	1 0.1	1 0.1	1 0.1	1 0.1	-	1 0.1	3 0.3
200～500名未満	14 2.3	6 1	2 0.3	4 0.7	6 1.0	3 0.5	15 2.5	2 0.3	1 0.2	-	-	1 0.2	1 0.2	-	-	3 0.5
500名以上	2 0.7	1 0.3	-	3 1.0	3 1.0	1 0	3 1.0	-	-	-	-	1 0.3	-	-	-	-
299名以下	75 2.3	35 1.1	11 0.3	29 0.9	20 0.6	17 0.5	52 1.6	7 0.2	6 0.2	4 0.1	3 0.1	4 0.1	4 0.1	-	1 0.0	16 0.5
300名～999名以下	9 2.1	2 0.5	-	5 1.2	5 1.2	1 0.2	6 1.4	1 0.2	1 0.2	-	-	-	-	-	-	1 0.2
1000名以上	1 0.8	-	-	1 0.8	1 0.8	-	2 1.5	-	-	-	-	1 0.8	-	-	-	-
無回答	3 5	1 2	-	-	-	1 2	1 1.6	1 1.6	-	-	1 1.6	-	-	-	-	22 34

60歳以上比率

10%未満	42 2.0	20 0.9	8 0.4	18 0.8	19 0.9	14 0.7	25 1.2	5 0.2	2 0.1	4 0.2	1 0.0	4 0.2	1 0.0	-	-	7 0.3
10～30%未満	17 1.9	12 1.4	2 0.2	9 1.0	3 0.3	2 0.2	20 2.3	2 0.2	4 0.5	-	2 0.2	-	3 0.3	-	-	4 0.5
30～50%未満	5 3.6	2 1.4	-	2 1.4	-	1 0.7	3 2.2	-	1 0.7	-	-	-	-	-	-	-
50%以上	-	-	-	-	-	-	1 1.4	-	-	-	-	-	-	-	-	-
無回答	24 3.7	4 0.6	1 0.2	6 0.9	4 0.6	2 0.3	12 1.8	2 0.3	-	-	1 0.2	1 0.2	-	-	1 0.2	28 4.3

労働組合の有無

ある	24 2.8	11 1.3	2 0.2	6 0.7	12 1.4	2 0.2	13 1.5	2 0.2	1 0.1	-	-	1 0.1	1 0.1	-	-	6 0.7
ない	60 2.1	26 0.9	9 0.3	29 1.0	14 0.5	17 0.6	47 1.6	6 0.2	6 0.2	4 0.1	4 0.1	4 0.1	3 0.1	-	1 0.0	16 0.6
無回答	4 4.4	1 1.1	-	-	-	-	1 1.1	1 1.1	-	-	-	-	-	-	-	17 18.7

F4 ①1a. 直近の売上高(クラス分け)

	調査数	未1 満0 億 円	未5 満0 億 円	未7 満5 億 円	未1 満0 億 円	未2 満0 億 円	未5 満0 億 円	無 回 答
全 体	3867 100.0	715 18.5	1493 38.6	261 6.7	178 4.6	248 6.4	245 6.3	727 18.8
<b>業種</b>								
建設業	311 100.0	29 9.3	173 55.6	26 8.4	16 5.1	21 6.8	12 3.9	34 10.9
一般機械器具製造業	119 100.0	15 12.6	64 53.8	11 9.2	2 1.7	3 2.5	2 1.7	22 18.5
輸送用機械器具製造業	93 100.0	8 8.6	43 46.2	9 9.7	2 2.2	10 10.8	8 8.6	13 14.0
精密機械器具製造業	65 100.0	9 13.8	35 53.8	3 4.6	-	1 1.5	1 1.5	16 24.6
電気機械器具製造業	149 100.0	25 16.8	53 35.6	6 4.0	7 4.7	15 10.1	9 6.0	34 22.8
左記以外の製造業	610 100.0	89 14.6	263 43.1	50 8.2	40 6.6	45 7.4	38 6.2	85 13.9
電気・ガス・熱供給・水道業	15 100.0	2 13.3	6 40.0	-	-	1 6.7	2 13.3	4 26.7
情報通信業	98 100.0	31 31.6	31 31.6	3 3.1	6 6.1	7 7.1	6 6.1	14 14.3
運輸業	340 100.0	115 33.8	119 35.0	9 2.6	5 1.5	12 3.5	11 3.2	69 20.3
卸売・小売業	744 100.0	36 4.8	246 33.1	95 12.8	65 8.7	86 11.6	101 13.6	115 15.5
金融・保険業	40 100.0	4 10.0	7 17.5	4 10.0	3 7.5	2 5.0	6 15.0	14 35.0
不動産業	31 100.0	5 16.1	10 32.3	-	3 9.7	4 12.9	3 9.7	6 19.4
飲食業・宿泊業	150 100.0	50 33.3	50 33.3	4 2.7	4 2.7	5 3.3	5 3.3	32 21.3
医療・福祉	74 100.0	24 32.4	21 28.4	-	-	-	-	29 39.2
教育・学習支援業	62 100.0	9 14.5	16 25.8	-	2 3.2	1 1.6	0 0.0	34 54.8
サービス業	631 100.0	201 31.9	217 34.4	31 4.9	15 2.4	21 3.3	30 4.8	116 18.4
その他	245 100.0	53 21.6	100 40.8	7 2.9	6 2.4	10 4.1	9 3.7	60 24.5
製造業	1036 100.0	146 14.1	458 44.2	79 7.6	51 4.9	74 7.1	58 5.6	170 16.4
非製造業	2741 100.0	559 20.4	996 36.3	179 6.5	125 4.6	170 6.2	185 6.7	527 19.2
無回答	90 100.0	10 11.1	39 43.3	3 3.3	2 2.2	4 4.4	2 2.2	30 33.3
<b>企業規模別区分</b>								
1～50名未満	261 100.0	108 41.4	78 29.9	4 1.5	-	5 1.9	3 1.1	63 24.1
50～100名未満	1595 100.0	440 27.6	708 44.4	86 5.4	41 2.6	37 2.3	24 1.5	259 16.2
100～200名未満	1046 100.0	130 12.4	474 45.3	92 8.8	55 5.3	69 6.6	30 2.9	196 18.7
200～500名未満	602 100.0	29 4.8	190 31.6	66 11.0	63 10.5	94 15.6	66 11.0	94 15.6
500名以上	299 100.0	5 1.7	42 14.0	12 4.0	19 6.4	43 14.4	121 40.5	57 19.1
299名以下	3254 100.0	698 21.5	1390 42.7	223 6.9	133 4.1	151 4.6	83 2.6	576 17.7
300名～999名以下	419 100.0	13 3.1	96 22.9	32 7.6	38 9.1	88 21.0	86 20.5	66 15.8
1000名以上	130 100.0	1 0.8	6 4.6	5 3.8	7 5.4	9 6.9	75 57.7	27 20.8
無回答	64 100.0	3 4.7	1 1.6	1 1.6	-	-	1 1.6	58 90.6
<b>60歳以上比率</b>								
10%未満	2121 100.0	338 15.9	848 40.0	172 8.1	123 5.8	152 7.2	169 8.0	319 15.0
10～30%未満	886 100.0	215 24.3	411 46.4	45 5.1	34 3.8	42 4.7	20 2.3	119 13.4
30～50%未満	139 100.0	66 47.5	42 30.2	3 2.2	3 2.2	1 0.7	-	24 17.3
50%以上	72 100.0	32 44.4	22 30.6	3 4.2	1 1.4	-	1 1.4	13 18.1
無回答	649 100.0	64 9.9	170 26.2	38 5.9	17 2.6	53 8.2	55 8.5	252 38.8
<b>労働組合の有無</b>								
ある	872 100.0	114 13.1	271 31.1	60 6.9	49 5.6	94 10.8	119 13.6	165 18.9
ない	2904 100.0	588 20.2	1203 41.4	201 6.9	126 4.3	152 5.2	122 4.2	512 17.6
無回答	91 100.0	13 14.3	19 20.9	-	3 3.3	2 2.2	4 4.4	50 54.9

F4 ①b. 直近の営業利益(クラス分け)

	調査数	赤字営業利益	未5満千万円	満15億千万円未満	億1億未5満5	未15億0億未満	以上0億円	無回答
全体	3867 100.0	269 7.0	1120 29.0	424 11.0	759 19.6	147 3.8	160 4.1	988 25.5
<b>業種</b>								
建設業	311 100.0	28 9.0	124 39.9	41 13.2	59 19.0	12 3.9	6 1.9	41 13.2
一般機械器具製造業	119 100.0	8 6.7	20 16.8	14 11.8	43 36.1	6 5.0	1 0.8	27 22.7
輸送用機械器具製造業	93 100.0	3 3.2	20 21.5	10 10.8	28 30.1	3 3.2	3 3.2	26 28.0
精密機械器具製造業	65 100.0	4 6.2	14 21.5	8 12.3	16 24.6	2 3.1	1 1.5	20 30.8
電気機械器具製造業	149 100.0	7 4.7	37 25	12 8.1	30 20	7 4.7	13 9	43 28.9
左記以外の製造業	610 100.0	42 6.9	154 25.2	76 12.5	141 23.1	25 4.1	39 6.4	133 21.8
電気・ガス・熱供給・水道業	15 100.0	3 20.0	2 13	3 20.0	2 13	1 6.7	- -	4 26.7
情報通信業	98 100.0	3 3.1	32 33	7 7.1	19 19	8 8.2	6 6	23 23.5
運輸業	340 100.0	38 11.2	137 40.3	29 8.5	34 10.0	6 1.8	9 2.6	87 25.6
卸売・小売業	744 100.0	47 6.3	188 25.3	83 11.2	177 23.8	34 4.6	33 4.4	182 24.5
金融・保険業	40 100.0	6 15.0	- -	1 2.5	5 12.5	4 10.0	12 30.0	12 30.0
不動産業	31 100.0	2 6.5	5 16.1	0 0.0	11 35.5	1 3.2	4 12.9	8 25.8
飲食業・宿泊業	150 100.0	12 8.0	46 30.7	17 11.3	17 11.3	5 3.3	4 2.7	49 32.7
医療・福祉	74 100.0	4 5.4	21 28.4	11 14.9	8 10.8	- -	- -	30 40.5
教育・学習支援業	62 100.0	3 4.8	9 14.5	4 6.5	5 8.1	- -	- -	41 66.1
サービス業	631 100.0	40 6.3	211 33.4	71 11.3	112 17.7	23 3.6	21 3.3	153 24.2
その他	245 100.0	17 6.9	78 31.8	24 9.8	40 16.3	6 2.4	8 3.3	72 29.4
製造業	1036 100.0	64 6.2	245 23.6	120 11.6	258 24.9	43 4.2	57 5.5	249 24.0
非製造業	2741 100.0	203 7.4	853 31.1	291 10.6	489 17.8	100 3.6	103 3.8	702 25.6
無回答	90 100.0	2 2.2	22 24.4	13 14.4	12 13.3	4 4.4	- -	37 41.1
<b>企業規模別区分</b>								
1～50名未満	261 100.0	20 7.7	119 45.6	17 6.5	22 8.4	- -	3 1.1	80 30.7
50～100名未満	1595 100.0	137 8.6	616 38.6	197 12.4	262 16.4	32 2.0	17 1.1	334 20.9
100～200名未満	1046 100.0	66 6.3	274 26.2	135 12.9	233 22.3	43 4.1	23 2.2	272 26.0
200～500名未満	602 100.0	34 5.6	87 14.5	67 11.1	176 29.2	41 6.8	45 7.5	152 25.2
500名以上	299 100.0	12 4.0	20 6.7	8 2.7	66 22.1	30 10.0	72 24.1	91 30.4
299名以下	3254 100.0	244 7.5	1071 32.9	386 11.9	621 19.1	95 2.9	63 1.9	774 23.8
300名～999名以下	419 100.0	18 4.3	43 10.3	36 8.6	121 28.9	38 9.1	50 11.9	113 27.0
1000名以上	130 100.0	7 5.4	2 1.5	2 1.5	17 13.1	13 10.0	47 36.2	42 32.3
無回答	64 100.0	- -	4 6.3	- -	- -	1 1.6	- -	59 92.2
<b>60歳以上比率</b>								
10%未満	2121 100.0	146 6.9	594 28.0	263 12.4	457 21.5	93 4.4	119 5.6	449 21.2
10～30%未満	886 100.0	78 8.8	326 36.8	94 10.6	189 21.3	21 2.4	13 1.5	165 18.6
30～50%未満	139 100.0	16 11.5	63 45.3	13 9.4	14 10.1	2 1.4	1 0.7	30 21.6
50%以上	72 100.0	7 9.7	33 45.8	6 8.3	8 11.1	4 5.6	- -	14 19.4
無回答	649 100.0	22 3.4	104 16.0	48 7.4	91 14.0	27 4.2	27 4.2	330 50.8
<b>労働組合の有無</b>								
ある	872 100.0	75 8.6	193 22.1	75 8.6	174 20.0	45 5.2	81 9.3	229 26.3
ない	2904 100.0	190 6.5	917 31.6	344 11.8	574 19.8	100 3.4	77 2.7	702 24.2
無回答	91 100.0	4 4.4	10 11.0	5 5.5	11 12.1	2 2.2	2 2.2	57 62.6



## F4② a. 5年前と比較した売上高の増減

	調査数	増えた	たやや増え	い変わらな	たやや減つ	減つた	無回答
全体	3867 100.0	1444 37.3	525 13.6	268 6.9	440 11.4	785 20.3	405 10.5
<b>業種</b>							
建設業	311 100.0	86 27.7	33 10.6	33 10.6	43 13.8	100 32.2	16 5.1
一般機械器具製造業	119 100.0	63 52.9	21 17.6	8 6.7	8 6.7	11 9.2	8 6.7
輸送用機械器具製造業	93 100.0	48 51.6	20 21.5	5 5.4	5 5.4	9 9.7	6 6.5
精密機械器具製造業	65 100.0	30 46.2	11 16.9	4 6.2	6 9.2	7 10.8	7 10.8
電気機械器具製造業	149 100.0	68 45.6	20 13	7 4.7	17 11	20 13.4	17 11.4
左記以外の製造業	610 100.0	260 42.6	85 13.9	45 7.4	62 10.2	120 19.7	38 6.2
電気・ガス・熱供給・水道業	15 100.0	7 46.7	5 33	- -	- -	2 13.3	1 6.7
情報通信業	98 100.0	47 48.0	13 13	5 5.1	12 12	6 6.1	15 15.3
運輸業	340 100.0	107 31.5	49 14.4	20 5.9	37 10.9	94 27.6	33 9.7
卸売・小売業	744 100.0	279 37.5	104 14.0	36 4.8	114 15.3	150 20.2	61 8.2
金融・保険業	40 100.0	15 37.5	5 12.5	2 5.0	2 5.0	5 12.5	11 27.5
不動産業	31 100.0	15 48.4	7 22.6	4 12.9	- -	3 9.7	2 6.5
飲食業・宿泊業	150 100.0	37 24.7	13 8.7	19 12.7	22 14.7	45 30.0	14 9.3
医療・福祉	74 100.0	22 29.7	15 20.3	4 5.4	5 6.8	11 14.9	17 23.0
教育・学習支援業	62 100.0	8 12.9	6 9.7	1 1.6	4 6.5	14 22.6	29 46.8
サービス業	631 100.0	234 37.1	82 13.0	52 8.2	71 11.3	129 20.4	63 10.0
その他	245 100.0	87 35.5	28 11.4	16 6.5	23 9.4	47 19.2	44 18.0
製造業	1036 100.0	469 45.3	157 15.2	69 6.7	98 9.5	167 16.1	76 7.3
非製造業	2741 100.0	944 34.4	360 13.1	192 7.0	333 12.1	606 22.1	306 11.2
無回答	90 100.0	31 34.4	8 8.9	7 7.8	9 10.0	12 13.3	23 25.6
<b>企業規模別区分</b>							
1～50名未満	261 100.0	55 21.1	20 7.7	22 8.4	32 12.3	92 35.2	40 15.3
50～100名未満	1595 100.0	573 35.9	222 13.9	117 7.3	192 12.0	368 23.1	123 7.7
100～200名未満	1046 100.0	433 41.4	146 14.0	75 7.2	115 11.0	181 17.3	96 9.2
200～500名未満	602 100.0	247 41.0	103 17.1	35 5.8	67 11.1	98 16.3	52 8.6
500名以上	299 100.0	131 43.8	33 11.0	19 6.4	33 11.0	40 13.4	43 14.4
299名以下	3254 100.0	1202 36.9	449 13.8	237 7.3	378 11.6	703 21.6	285 8.8
300名～999名以下	419 100.0	180 43.0	60 14.3	24 5.7	44 10.5	66 15.8	45 10.7
1000名以上	130 100.0	57 43.8	15 11.5	7 5.4	17 13.1	10 7.7	24 18.5
無回答	64 100.0	5 7.8	1 1.6	- -	1 1.6	6 9.4	51 79.7
<b>60歳以上比率</b>							
10%未満	2121 100.0	875 41.3	299 14.1	139 6.6	230 10.8	403 19.0	175 8.3
10～30%未満	886 100.0	302 34.1	119 13.4	66 7.4	121 13.7	215 24.3	63 7.1
30～50%未満	139 100.0	42 30.2	15 10.8	11 7.9	21 15.1	39 28.1	11 7.9
50%以上	72 100.0	19 26.4	11 15.3	5 6.9	10 13.9	20 27.8	7 9.7
無回答	649 100.0	206 31.7	81 12.5	47 7.2	58 8.9	108 16.6	149 23.0
<b>F8. 労働組合の有無</b>							
ある	872 100.0	273 31.3	132 15.1	56 6.4	112 12.8	199 22.8	100 11.5
ない	2904 100.0	1149 39.6	387 13.3	205 7.1	323 11.1	575 19.8	265 9.1
無回答	91 100.0	22 24.2	6 6.6	7 7.7	5 5.5	11 12.1	40 44.0

## F4② b. 5年前と比較した営業利益の増減

	調査数	増えた	たやや増え	い変わらな	たやや減つ	減つた	無回答
全体	3867 100.0	1047 27.1	533 13.8	301 7.8	456 11.8	1066 27.6	464 12.0
<b>業種</b>							
建設業	311 100.0	70 22.5	33 10.6	22 7.1	35 11.3	133 42.8	18 5.8
一般機械器具製造業	119 100.0	53 44.5	18 15.1	17 14.3	8 6.7	14 11.8	9 7.6
輸送用機械器具製造業	93 100.0	36 38.7	13 14.0	7 7.5	10 10.8	19 20.4	8 8.6
精密機械器具製造業	65 100.0	23 35.4	11 16.9	6 9.2	11 16.9	8 12.3	6 9.2
電気機械器具製造業	149 100.0	47 31.5	26 17	15 10.1	11 7	30 20.1	20 13.4
左記以外の製造業	610 100.0	176 28.9	93 15.2	51 8.4	67 11.0	172 28.2	51 8.4
電気・ガス・熱供給・水道業	15 100.0	1 6.7	1 7	5 33.3	3 20	4 26.7	1 6.7
情報通信業	98 100.0	35 35.7	10 10	4 4.1	15 15	15 15.3	19 19.4
運輸業	340 100.0	59 17.4	47 13.8	20 5.9	32 9.4	144 42.4	38 11.2
卸売・小売業	744 100.0	199 26.7	97 13.0	53 7.1	110 14.8	212 28.5	73 9.8
金融・保険業	40 100.0	13 32.5	4 10.0	1 2.5	4 10.0	8 20.0	10 25.0
不動産業	31 100.0	13 41.9	5 16.1	3 9.7	1 3.2	6 19.4	3 9.7
飲食業・宿泊業	150 100.0	31 20.7	19 12.7	10 6.7	24 16.0	49 32.7	17 11.3
医療・福祉	74 100.0	15 20.3	10 13.5	5 6.8	8 10.8	19 25.7	17 23.0
教育・学習支援業	62 100.0	5 8.1	7 11.3	3 4.8	2 3.2	13 21.0	32 51.6
サービス業	631 100.0	187 29.6	85 13.5	47 7.4	89 14.1	150 23.8	73 11.6
その他	245 100.0	63 25.7	39 15.9	23 9.4	21 8.6	53 21.6	46 18.8
製造業	1036 100.0	335 32.3	161 15.5	96 9.3	107 10.3	243 23.5	94 9.1
非製造業	2741 100.0	691 25.2	357 13.0	196 7.2	344 12.6	806 29.4	347 12.7
無回答	90 100.0	21 23.3	15 16.7	9 10.0	5 5.6	17 18.9	23 25.6
<b>企業規模別区分</b>							
1～50名未満	261 100.0	45 17.2	27 10.3	16 6.1	30 11.5	103 39.5	40 15.3
50～100名未満	1595 100.0	408 25.6	220 13.8	140 8.8	185 11.6	489 30.7	153 9.6
100～200名未満	1046 100.0	306 29.3	144 13.8	89 8.5	136 13.0	262 25.0	109 10.4
200～500名未満	602 100.0	186 30.9	106 17.6	39 6.5	67 11.1	141 23.4	63 10.5
500名以上	299 100.0	97 32.4	35 11.7	17 5.7	38 12.7	64 21.4	48 16.1
299名以下	3254 100.0	864 26.6	459 14.1	270 8.3	383 11.8	944 29.0	334 10.3
300名～999名以下	419 100.0	133 31.7	60 14.3	27 6.4	55 13.1	93 22.2	51 12.2
1000名以上	130 100.0	45 34.6	13 10.0	4 3.1	18 13.8	22 16.9	28 21.5
無回答	64 100.0	5 7.8	1 1.6	-	-	7 10.9	51 79.7
<b>60歳以上比率</b>							
10%未満	2121 100.0	627 29.6	302 14.2	171 8.1	235 11.1	583 27.5	203 9.6
10～30%未満	886 100.0	222 25.1	120 13.5	68 7.7	124 14.0	274 30.9	78 8.8
30～50%未満	139 100.0	37 26.6	16 11.5	7 5.0	18 12.9	50 36.0	11 7.9
50%以上	72 100.0	15 20.8	10 13.9	5 6.9	13 18.1	22 30.6	7 9.7
無回答	649 100.0	146 22.5	85 13.1	50 7.7	66 10.2	137 21.1	165 25.4
<b>労働組合の有無</b>							
ある	872 100.0	213 24.4	122 14.0	60 6.9	106 12.2	255 29.2	116 13.3
ない	2904 100.0	816 28.1	407 14.0	233 8.0	344 11.8	798 27.5	306 10.5
無回答	91 100.0	18 19.8	4 4.4	8 8.8	6 6.6	13 14.3	42 46.2

F5(1). 従業員数(クラス分け)

	調査数	未1満 50名	満15 00名	満21 00名	満32 00名	満53 00名	上5 00名	無回答	<無調査数を除	平均
全体	3867 100.0	261 6.7	1595 41.2	1046 27.0	352 9.1	250 6.5	299 7.7	64 1.7	3803 98.3	262.0
<b>業種</b>										
建設業	311 100.0	31 10.0	188 60.5	51 16.4	20 6.4	6 1.9	12 3.9	3 1.0	308 99.0	131.6
一般機械器具製造業	119 100.0	8 6.7	65 54.6	28 23.5	9 7.6	5 4.2	3 2.5	1 0.8	118 99.2	133.6
輸送用機械器具製造業	93 100.0	5 5.4	24 25.8	29 31.2	16 17.2	11 11.8	7 7.5	1 1.1	92 98.9	311.6
精密機械器具製造業	65 100.0	4 6.2	26 40.0	24 36.9	7 10.8	3 4.6	-	1 1.5	64 98.5	127.3
電気機械器具製造業	149 100.0	9 6.0	50 34	46 30.9	15 10	13 9	12 8.1	4 2.7	145 97.3	276.2
左記以外の製造業	610 100.0	33 5.4	251 41.1	187 30.7	59 9.7	40 6.6	34 5.6	6 1.0	604 99.0	262.6
電気・ガス・熱供給・水道業	15 100.0	-	7 47	5 33.3	1 7	1 7	1 6.7	-	15 100.0	154.0
情報通信業	98 100.0	8 8.2	39 40	22 22.4	8 8	8 8	13 13.3	-	98 100.0	293.6
運輸業	340 100.0	29 8.5	137 40.3	104 30.6	23 6.8	21 6.2	22 6.5	4 1.2	336 98.8	225.5
卸売・小売業	744 100.0	54 7.3	295 39.7	185 24.9	65 8.7	58 7.8	75 10.1	12 1.6	732 98.4	350.4
金融・保険業	40 100.0	1 2.5	12 30.0	8 20.0	7 17.5	3 7.5	9 22.5	-	40 100.0	567.5
不動産業	31 100.0	5 16.1	17 54.8	5 16.1	1 3.2	1 3.2	2 6.5	-	31 100.0	154.0
飲食業・宿泊業	150 100.0	6 4.0	50 33.3	40 26.7	12 8.0	13 8.7	25 16.7	4 2.7	146 97.3	406.3
医療・福祉	74 100.0	2 2.7	31 41.9	25 33.8	10 13.5	4 5.4	2 2.7	-	74 100.0	155.2
教育・学習支援業	62 100.0	3 4.8	18 29.0	19 30.6	8 12.9	6 9.7	6 9.7	2 3.2	60 96.8	285.5
サービス業	631 100.0	40 6.3	243 38.5	176 27.9	62 9.8	45 7.1	56 8.9	9 1.4	622 98.6	264.2
その他	245 100.0	20 8.2	113 46.1	65 26.5	25 10.2	5 2.0	17 6.9	-	245 100.0	199.9
製造業	1036 100.0	59 5.7	416 40.2	314 30.3	106 10.2	72 6.9	56 5.4	13 1.3	1023 98.7	245.6
非製造業	2741 100.0	199 7.3	1150 42.0	705 25.7	242 8.8	171 6.2	240 8.8	34 1.2	2707 98.8	270.6
無回答	90 100.0	3 3.3	29 32.2	27 30.0	4 4.4	7 7.8	3 3.3	17 18.9	73 81.1	172.8
<b>企業規模別区分</b>										
1～50名未満	261 100.0	261 100.0	-	-	-	-	-	-	261 100.0	39.7
50～100名未満	1595 100.0	-	1595 100.0	-	-	-	-	-	1595 100.0	72.0
100～200名未満	1046 100.0	-	-	1046 100.0	-	-	-	-	1046 100.0	136.7
200～500名未満	602 100.0	-	-	-	352 58.5	250 41.5	-	-	602 100.0	301.4
500名以上	299 100.0	-	-	-	-	-	299 100.0	-	299 100.0	1829.2
299名以下	3254 100.0	261 8.0	1595 49.0	1046 32.1	352 10.8	-	-	-	3254 100.0	108.7
300名～999名以下	419 100.0	-	-	-	-	250 59.7	169 40.3	-	419 100.0	506.6
1000名以上	130 100.0	-	-	-	-	-	130 100.0	-	130 100.0	3311.9
無回答	64 100.0	-	-	-	-	-	-	64 100.0	-	-
<b>60歳以上比率</b>										
10%未満	2121 100.0	139 6.6	902 42.5	580 27.3	195 9.2	141 6.6	164 7.7	-	2121 100.0	269.2
10～30%未満	886 100.0	79 8.9	438 49.4	224 25.3	75 8.5	35 4.0	35 4.0	-	886 100.0	150.2
30～50%未満	139 100.0	11 7.9	57 41.0	46 33.1	11 7.9	5 3.6	9 6.5	-	139 100.0	167.1
50%以上	72 100.0	5 6.9	20 27.8	22 30.6	10 13.9	11 15.3	4 5.6	-	72 100.0	224.1
無回答	649 100.0	27 4.2	178 27.4	174 26.8	61 9.4	58 8.9	87 13.4	64 9.9	585 90.1	432.6
<b>労働組合の有無</b>										
ある	872 100.0	19 2.2	229 26.3	260 29.8	113 13.0	95 10.9	149 17.1	7 0.8	865 99.2	574.0
ない	2904 100.0	234 8.1	1338 46.1	774 26.7	236 8.1	148 5.1	145 5.0	29 1.0	2875 99.0	170.0
無回答	91 100.0	8 8.8	28 30.8	12 13.2	3 3.3	7 7.7	5 5.5	28 30.8	63 69.2	186.0

F5(2). 正社員人数(クラス分け)

	調査数	0名	未15名未満	満150名未満	満210名未満	満320名未満	上30名以上	無回答	無調査数を除く	平均	調査数を除く無回答	平均
全体	3867 100.0	2 0.1	705 18.2	1661 43.0	810 20.9	255 6.6	309 8.0	125 3.2	3742 96.8	171.8	3740 96.7	171.9
<b>業種</b>												
建設業	311 100.0	-	53 17.0	176 56.6	41 13.2	18 5.8	16 5.1	7 2.3	304 97.7	115.8	304 97.7	115.8
一般機械器具製造業	119 100.0	-	20 16.8	63 52.9	23 19.3	6 5.0	6 5.0	1 0.8	118 99.2	117.8	118 99.2	117.8
輸送用機械器具製造業	93 100.0	-	6 6.5	34 36.6	25 26.9	15 16.1	9 9.7	4 4.3	89 95.7	259.7	89 95.7	259.7
精密機械器具製造業	65 100.0	-	14 21.5	28 43.1	16 24.6	2 3.1	3 4.6	2 3.1	63 96.9	97.3	63 96.9	97.3
電気機械器具製造業	149 100.0	-	23 15.4	53 36	33 22.1	13 9	22 14.8	5 3.4	144 96.6	244.2	144 96.6	244.2
左記以外の製造業	610 100.0	-	97 15.9	266 43.6	139 22.8	48 7.9	44 7.2	16 2.6	594 97.4	196.0	594 97.4	196.0
電気・ガス・熱供給・水道業	15 100.0	-	-	7 47	6 40.0	1 7	1 6.7	-	15 100.0	143.5	15 100.0	143.5
情報通信業	98 100.0	-	13 13.3	37 38	19 19.4	8 8	19 19.4	2 2.0	96 98.0	280.2	96 98.0	280.2
運輸業	340 100.0	-	64 18.8	143 42.1	77 22.6	18 5.3	27 7.9	11 3.2	329 96.8	162.2	329 96.8	162.2
卸売・小売業	744 100.0	1 0.1	109 14.7	345 46.4	158 21.2	43 5.8	68 9.1	20 2.7	724 97.3	186.7	723 97.2	186.9
金融・保険業	40 100.0	-	2 5.0	16 40.0	7 17.5	5 12.5	10 25.0	-	40 100.0	385.1	40 100.0	385.1
不動産業	31 100.0	-	9 29.0	15 48.4	4 12.9	1 3.2	1 3.2	1 3.2	30 96.8	86.0	30 96.8	86.0
飲食業・宿泊業	150 100.0	-	43 28.7	55 36.7	27 18.0	6 4.0	16 10.7	3 2.0	147 98.0	125.8	147 98.0	125.8
医療・福祉	74 100.0	-	13 17.6	33 44.6	19 25.7	5 6.8	1 1.4	3 4.1	71 95.9	98.4	71 95.9	98.4
教育・学習支援業	62 100.0	-	11 17.7	19 30.6	16 25.8	6 9.7	6 9.7	4 6.5	58 93.5	181.5	58 93.5	181.5
サービス業	631 100.0	1 0.2	155 24.6	235 37.2	134 21.2	42 6.7	43 6.8	21 3.3	610 96.7	161.2	609 96.5	161.5
その他	245 100.0	-	61 24.9	105 42.9	47 19.2	16 6.5	12 4.9	4 1.6	241 98.4	146.5	241 98.4	146.5
製造業	1036 100.0	-	160 15.4	444 42.9	236 22.8	84 8.1	84 8.1	28 2.7	1008 97.3	193.2	1008 97.3	193.2
非製造業	2741 100.0	2 0.1	533 19.4	1186 43.3	555 20.2	169 6.2	220 8.0	76 2.8	2665 97.2	165.3	2663 97.2	165.4
無回答	90 100.0	-	12 13.3	31 34.4	19 21.1	2 2.2	5 5.6	21 23.3	69 76.7	110.8	69 76.7	110.8
<b>企業規模別区分</b>												
1～50名未満	261 100.0	1 0.4	254 97.3	-	-	-	-	6 2.3	255 97.7	33.6	254 97.3	33.7
50～100名未満	1595 100.0	-	353 22.1	1217 76.3	-	-	-	25 1.6	1570 98.4	60.1	1570 98.4	60.1
100～200名未満	1046 100.0	-	67 6.4	359 34.3	600 57.4	-	-	20 1.9	1026 98.1	105.2	1026 98.1	105.2
200～500名未満	602 100.0	1 0.2	26 4.3	67 11.1	174 28.9	226 37.5	101 16.8	7 1.2	595 98.8	210.4	594 98.7	210.7
500名以上	299 100.0	-	4 1.3	15 5.0	36 12.0	29 9.7	207 69.2	8 2.7	291 97.3	1051.3	291 97.3	1051.3
299名以下	3255 100.0	1 0.0	693 21.3	1619 49.7	734 22.5	152 4.7	-	56 1.7	3199 98.3	84.9	3198 98.2	84.9
300名～999名以下	419 100.0	1 0.2	10 2.4	37 8.8	70 16.7	96 22.9	198 47.3	7 1.7	412 98.3	312.1	411 98.1	312.9
1000名以上	130 100.0	-	1 0.8	2 1.5	6 4.6	7 5.4	110 84.6	4 3.1	126 96.9	1920.0	126 96.9	1920.0
無回答	63 100.0	-	1 1.6	3 4.8	-	-	1 1.6	58 92.1	5 7.9	162.6	5 7.9	162.6
<b>60歳以上比率</b>												
10%未満	2121 100.0	-	320 15.1	962 45.4	486 22.9	157 7.4	196 9.2	-	2121 100.0	188.5	2121 100.0	188.5
10～30%未満	886 100.0	-	219 24.7	439 49.5	162 18.3	45 5.1	21 2.4	-	886 100.0	93.1	886 100.0	93.1
30～50%未満	139 100.0	-	50 36.0	61 43.9	21 15.1	4 2.9	3 2	-	139 100.0	76.5	139 100.0	76.5
50%以上	72 100.0	2 2.8	33 45.8	15 20.8	13 18.1	4 5.6	5 7	-	72 100.0	92.0	70 97.2	94.6
無回答	649 100.0	-	83 12.8	184 28.4	128 19.7	45 6.9	84 12.9	125 19.3	524 80.7	273.2	524 80.7	273.2
<b>労働組合の有無</b>												
ある	872 100.0	-	84 9.6	267 30.6	228 26.1	102 11.7	172 19.7	19 2.2	853 97.8	374.6	853 97.8	374.6
ない	2904 100.0	2 0.1	605 20.8	1370 47.2	576 19.8	148 5.1	131 4.5	72 2.5	2832 97.5	111.9	2830 97.5	112.0
無回答	91 100.0	-	16 17.6	24 26.4	6 6.6	5 5.5	6 6.6	34 37.4	57 62.6	111.6	57 62.6	111.6

F5(2).うち女性社員数(クラス分け)

	調査数	0名	名1未満	満210名	満320名	満430名	満540名	未満150名	以上0名	無回答	除く無回答を	平均	<回答名、調査を数除	平均
全体	3867	53	1110	896	517	316	170	335	220	250	3617	36.8	3564	37.3
	100.0	1.4	28.7	44.7	44.7	44.7	44.7	9.3	5.7	6.5	93.5		92.2	
<b>業種</b>														
建設業	311	5	172	72	25	10	3	5	3	16	295	12.6	290	12.8
	100.0	1.6	55.3	23.2	8.0	3.2	1.0	1.6	1.0	5.1	94.9		93.2	
一般機械器具製造業	119	2	49	38	8	10	5	3	1	3	116	15.7	114	15.9
	100.0	1.7	41.2	31.9	6.7	8.4	4.2	2.5	0.8	2.5	97.5		95.8	
輸送用機械器具製造業	93	-	20	26	15	6	7	8	5	6	87	33.3	87	33.3
	100.0	-	21.5	28.0	16.1	6.5	7.5	8.6	5.4	6.5	93.5		93.5	
精密機械器具製造業	65	-	14	24	6	9	4	4	1	3	62	23.4	62	23.4
	100.0	-	21.5	36.9	9.2	13.8	6.2	6.2	1.5	4.6	95.4		95.4	
電気機械器具製造業	149	2	29	28	23	17	6	23	13	8	141	55.0	139	55.8
	100.0	1.3	20	18.8	15.4	11.4	4.0	15	8.7	5.4	94.6		93.3	
左記以外の製造業	610	4	120	186	86	52	25	61	31	45	565	39.2	561	39.4
	100.0	0.7	19.7	30.5	14.1	8.5	4.1	10.0	5.1	7.4	92.6		92.0	
電気・ガス・熱供給・水道業	15	-	6	3	1	3	1	1	-	-	15	18.4	15	18.4
	100.0	-	40	20.0	6.7	20.0	6.7	7	-	-	100.0		100.0	
情報通信業	98	1	20	20	17	7	8	11	8	6	92	48.9	91	49.4
	100.0	1.0	20	20.4	17.3	7.1	8.2	11	8.2	6.1	93.9		92.9	
運輸業	340	12	214	53	12	8	7	11	5	18	322	13.1	310	13.6
	100.0	3.5	62.9	15.6	3.5	2.4	2.1	3.2	1.5	5.3	94.7		91.2	
卸売・小売業	744	7	125	196	137	77	33	72	52	45	699	47.9	692	48.3
	100.0	0.9	16.8	26.3	18.4	10.3	4.4	9.7	7.0	6.0	94.0		93.0	
金融・保険業	40	1	3	6	7	2	3	6	11	1	39	119.5	38	122.6
	100.0	2.5	7.5	15.0	17.5	5.0	7.5	15.0	27.5	2.5	97.5		95.0	
不動産業	31	-	6	10	8	2	2	1	1	1	30	27.9	30	27.9
	100.0	-	19.4	32.3	25.8	6.5	6.5	3.2	3.2	3.2	96.8		96.8	
飲食業・宿泊業	150	1	28	29	31	18	6	15	11	11	139	35.6	138	35.9
	100.0	0.7	18.7	19.3	20.7	12.0	4.0	10.0	7.3	7.3	92.7		92.0	
医療・福祉	74	-	1	2	4	15	7	28	11	6	68	64.4	68	64.4
	100.0	-	1.4	2.7	5.4	20.3	9.5	37.8	14.9	8.1	91.9		91.9	
教育・学習支援業	62	-	6	10	4	9	4	15	8	6	56	74.4	56	74.4
	100.0	-	9.7	16.1	6.5	14.5	6.5	24.2	12.9	9.7	90.3		90.3	
サービス業	631	11	181	127	81	53	31	58	50	39	592	39.2	581	40.0
	100.0	1.7	28.7	20.1	12.8	8.4	4.9	9.2	7.9	6.2	93.8		92.1	
その他	245	6	100	48	40	9	14	9	8	11	234	30.4	228	31.2
	100.0	2.4	40.8	19.6	16.3	3.7	5.7	3.7	3.3	4.5	95.5		93.1	
製造業	1036	8	232	302	138	94	47	99	51	65	971	37.1	963	37.4
	100.0	0.8	22.4	29.2	13.3	9.1	4.5	9.6	4.9	6.3	93.7		93.0	
非製造業	2741	44	862	576	367	213	119	232	168	160	2581	37.0	2537	37.6
	100.0	1.6	31.4	21.0	13.4	7.8	4.3	8.5	6.1	5.8	94.2		92.6	
無回答	90	1	16	18	12	9	4	4	1	25	65	24.2	64	24.5
	100.0	1.1	17.8	20.0	13.3	10.0	4.4	4.4	1.1	27.8	72.2		71.1	
<b>企業規模別区分</b>														
1~50名未満	261	13	161	45	16	6	-	-	-	20	241	8.0	228	8.5
	100.0	5.0	61.7	17.2	6.1	2.3	-	-	-	7.7	92.3		87.4	
50~100名未満	1595	26	653	463	203	104	36	34	-	76	1519	14.2	1493	14.5
	100.0	1.6	40.9	29.0	12.7	6.5	2.3	2.1	-	4.8	95.2		93.6	
100~200名未満	1046	10	226	265	197	118	60	106	15	49	997	25.0	987	25.2
	100.0	1.0	21.6	25.3	18.8	11.3	5.7	10.1	1.4	4.7	95.3		94.4	
200~500名未満	602	3	57	99	77	72	63	134	65	32	570	49.1	567	49.4
	100.0	0.5	9.5	16.4	12.8	12.0	10.5	22.3	10.8	5.3	94.7		94.2	
500名以上	299	1	9	23	23	16	11	61	140	15	284	199.3	283	200.0
	100.0	0.3	3.0	7.7	7.7	5.4	3.7	20.4	46.8	5.0	95.0		94.6	
299名以下	3255	51	1084	839	468	273	129	207	38	166	3089	20.0	3038	20.3
	100.0	1.6	33.3	25.8	14.4	8.4	4.0	6.4	1.2	5.1	94.9		93.3	
300名~999名以下	419	2	20	49	47	37	41	110	94	19	400	74.7	398	75.1
	100.0	0.5	4.8	11.7	11.2	8.8	9.8	26.3	22.4	4.5	95.5		95.0	
1000名以上	130	-	2	7	1	6	-	18	88	8	122	340.2	122	340.2
	100.0	-	1.5	5.4	0.8	4.6	-	13.8	67.7	6.2	93.8		93.8	
無回答	63	-	4	1	1	-	-	-	-	57	6	11.2	6	11.2
	100.0	-	6.3	1.6	1.6	-	-	-	-	90.5	9.5		9.5	
<b>60歳以上比率</b>														
10%未満	2121	22	557	512	316	190	110	199	135	80	2041	40.4	2019	40.8
	100.0	1.0	26.3	24.1	14.9	9.0	5.2	9.4	6.4	3.8	96.2		95.2	
10~30%未満	886	19	324	237	106	61	29	63	19	28	858	20.7	839	21.1
	100.0	2.1	36.6	26.7	12.0	6.9	3.3	7.1	2.1	3.2	96.8		94.7	
30~50%未満	139	5	69	27	13	6	4	6	2	7	132	15.1	127	15.7
	100.0	3.6	49.6	19.4	9.4	4.3	2.9	4.3	1.4	5.0	95.0		91.4	
50%以上	72	5	41	9	9	3	-	2	1	2	70	12.2	65	13.1
	100.0	6.9	56.9	12.5	12.5	4.2	-	2.8	1.4	2.8	97.2		90.3	
無回答	649	2	119	111	73	56	27	65	63	133	516	58.5	514	58.7
	100.0	0.3	18.3	17.1	11.2	8.6	4.2	10.0	9.7	20.5	79.5		79.2	
<b>労働組合の有無</b>														
ある	872	12	251	180	98	60	37	89	96	49	823	64.2	811	65.1
	100.0	1.4	28.8	20.6	11.2	6.9	4.2	10.2	11.0	5.6	94.4		93.0	
ない	2904	41	839	706	414	253	132	240	118	161	2743	28.6	2702	29.1
	100.0	1.4	28.9	24.3	14.3	8.7	4.5	8.3	4.1	5.5	94.5		93.0	
無回答	91	-	20	10	5	3	1	6	6	40	51	33.8	51	33.8
	100.0	-	22.0	11.0	5.5	3.3	1.1	6.6	6.6	44.0	56.0		56.0	

F5(2). 正社員の平均年齢(クラス分け)

	調査数	満30歳未満	満33歳未満	満43歳未満	満44歳未満	満54歳未満	上50歳以上	無回答	数除なく調査を	平均
全体	3867 100.0	124 3.2	460 11.9	1093 28.3	1227 31.7	458 11.8	219 5.7	286 7.4	3617 93.5	40.3
<b>業種</b>										
建設業	311 100.0	2 0.6	19 6.1	75 24.1	130 41.8	56 18.0	9 2.9	20 6.4	295 94.9	41.6
一般機械器具製造業	119 100.0	- -	11 9.2	45 37.8	42 35.3	11 9.2	2 1.7	8 6.7	116 97.5	40.2
輸送用機械器具製造業	93 100.0	3 3.2	14 15.1	29 31.2	31 33.3	10 10.8	- -	6 6.5	87 93.5	38.9
精密機械器具製造業	65 100.0	- -	5 7.7	24 36.9	24 36.9	8 12.3	- -	4 6.2	62 95.4	39.6
電気機械器具製造業	149 100.0	1 0.7	12 8.1	59 39.6	45 30.2	19 12.8	5 3.4	8 5.4	141 94.6	40.3
左記以外の製造業	610 100.0	4 0.7	42 6.9	202 33.1	241 39.5	61 10.0	21 3.4	39 6.4	565 92.6	40.5
電気・ガス・熱供給・水道業	15 100.0	- -	2 13.3	3 20.0	5 33.3	4 26.7	- -	1 6.7	15 100.0	41.3
情報通信業	98 100.0	12 12.2	40 40.8	27 27.6	13 13.3	1 1.0	- -	5 5.1	92 93.9	34.7
運輸業	340 100.0	3 0.9	11 3.2	37 10.9	119 35.0	69 20.3	73 21.5	28 8.2	322 94.7	45.4
卸売・小売業	744 100.0	19 2.6	120 16.1	264 35.5	228 30.6	51 6.9	10 1.3	52 7.0	699 94.0	38.7
金融・保険業	40 100.0	- -	5 12.5	19 47.5	13 32.5	2 5.0	- -	1 2.5	39 97.5	39.0
不動産業	31 100.0	1 3.2	9 29.0	8 25.8	9 29.0	- -	3 9.7	1 3.2	30 96.8	39.3
飲食業・宿泊業	150 100.0	12 8.0	25 16.7	47 31.3	26 17.3	14 9.3	14 9.3	12 8.0	139 92.7	38.9
医療・福祉	74 100.0	2 2.7	12 16.2	19 25.7	23 31.1	9 12.2	- -	9 12.2	68 91.9	39.3
教育・学習支援業	62 100.0	4 6.5	7 11.3	9 14.5	11 17.7	23 37.1	3 4.8	5 8.1	56 90.3	42.0
サービス業	631 100.0	56 8.9	91 14.4	145 23.0	163 25.8	77 12.2	58 9.2	41 6.5	592 93.8	39.9
その他	245 100.0	3 1.2	30 12.2	67 27.3	75 30.6	31 12.7	19 7.8	20 8.2	234 95.5	41.0
製造業	1036 100.0	8 0.8	84 8.1	359 34.7	383 37.0	109 10.5	28 2.7	65 6.3	971 93.7	40.2
非製造業	2741 100.0	114 4.2	371 13.5	720 26.3	815 29.7	337 12.3	189 6.9	195 7.1	2581 94.2	40.3
無回答	90 100.0	2 2.2	5 5.6	14 15.6	29 32.2	12 13.3	2 2.2	26 28.9	65 72.2	41.2
<b>企業規模別区分</b>										
1～50名未満	261 100.0	11 4.2	33 12.6	55 21.1	64 24.5	39 14.9	27 10.3	32 12.3	241 92.3	41.2
50～100名未満	1595 100.0	35 2.2	172 10.8	422 26.5	569 35.7	218 13.7	91 5.7	88 5.5	1519 95.2	40.8
100～200名未満	1046 100.0	32 3.1	113 10.8	312 29.8	337 32.2	130 12.4	62 5.9	60 5.7	997 95.3	40.4
200～500名未満	602 100.0	32 5.3	91 15.1	202 33.6	170 28.2	52 8.6	28 4.7	27 4.5	570 94.7	39.2
500名以上	299 100.0	14 4.7	49 16.4	100 33.4	84 28.1	19 6.4	11 3.7	22 7.4	284 95.0	39.0
299名以下	3254 100.0	93 2.9	362 11.1	909 27.9	1070 32.9	428 13.2	197 6.1	195 6.0	3089 94.9	40.6
300名～999名以下	419 100.0	26 6.2	84 20.0	134 32.0	111 26.5	21 5.0	19 4.5	24 5.7	400 95.5	38.6
1000名以上	130 100.0	5 3.8	12 9.2	48 36.9	43 33.1	9 6.9	3 2.3	10 7.7	122 93.8	39.5
無回答	64 100.0	- -	2 3.1	2 3.1	3 4.7	- -	- -	57 89.1	6 9.4	37.9
<b>60歳以上比率</b>										
10%未満	2121 100.0	105 5.0	351 16.5	764 36.0	702 33.1	132 6.2	24 1.1	43 2.0	2041 96.2	38.4
10～30%未満	886 100.0	2 0.2	43 4.9	169 19.1	361 40.7	227 25.6	64 7.2	20 2.3	858 96.8	43.0
30～50%未満	139 100.0	- -	2 1.4	13 9.4	21 15.1	34 24.5	60 43.2	9 6.5	132 95.0	48.6
50%以上	72 100.0	- -	1 1.4	3 4.2	14 19.4	6 8.3	44 61.1	4 5.6	70 97.2	51.4
無回答	649 100.0	17 2.6	63 9.7	144 22.2	129 19.9	59 9.1	27 4.2	210 32.4	516 79.5	39.9
<b>労働組合の有無</b>										
ある	872 100.0	4 0.5	49 5.6	234 26.8	330 37.8	124 14.2	78 8.9	53 6.1	823 94.4	42.2
ない	2904 100.0	117 4.0	405 13.9	844 29.1	882 30.4	330 11.4	139 4.8	187 6.4	2743 94.5	39.8
無回答	91 100.0	3 3.3	6 6.6	15 16.5	15 16.5	4 4.4	2 2.2	46 50.5	51 56.0	39.1

F5(2) 正社員の平均勤続年数(クラス分け)

	調査数	5年未満	5年未満10	満10年未満	満10年未満5	上20年	無回答	数除無く調査を	平均
全体	3867 100.0	411 10.6	1023 26.5	1051 27.2	663 17.1	308 8.0	411 10.6	3456 89.4	11.7
<b>業種</b>									
建設業	311 100.0	8 2.6	55 17.7	87 28.0	79 25.4	43 13.8	39 12.5	272 87.5	14.3
一般機械器具製造業	119 100.0	4 3.4	31 26.1	39 32.8	22 18.5	13 10.9	10 8.4	109 91.6	12.9
輸送用機械器具製造業	93 100.0	6 6.5	32 34.4	29 31.2	11 11.8	7 7.5	8 8.6	85 91.4	11.2
精密機械器具製造業	65 100.0	5 7.7	17 26.2	18 27.7	15 23.1	5 7.7	5 7.7	60 92.3	11.8
電気機械器具製造業	149 100.0	11 7.4	27 18.1	46 30.9	33 22.1	22 14.8	10 6.7	139 93.3	13.7
左記以外の製造業	610 100.0	34 5.6	132 21.6	200 32.8	135 22.1	53 8.7	56 9.2	554 90.8	13.0
電気・ガス・熱供給・水道業	15 100.0	-	5 33.3	4 26.7	3 20.0	2 13.3	1 6.7	14 93.3	13.9
情報通信業	98 100.0	21 21.4	37 37.8	21 21.4	7 7.1	1 1.0	11 11.2	87 88.8	8.3
運輸業	340 100.0	28 8.2	106 31.2	104 30.6	49 14.4	21 6.2	32 9.4	308 90.6	11.4
卸売・小売業	744 100.0	68 9.1	167 22.4	218 29.3	141 19.0	68 9.1	82 11.0	662 89.0	12.3
金融・保険業	40 100.0	5 12.5	10 25.0	5 12.5	14 35.0	6 15.0	-	40 100.0	13.8
不動産業	31 100.0	10 32.3	6 19.4	8 25.8	2 6.5	2 6.5	3 9.7	28 90.3	9.5
飲食業・宿泊業	150 100.0	31 20.7	57 38.0	30 20.0	9 6.0	9 6.0	14 9.3	136 90.7	9.1
医療・福祉	74 100.0	15 20.3	31 41.9	9 12.2	5 6.8	1 1.4	13 17.6	61 82.4	8.2
教育・学習支援業	62 100.0	6 9.7	15 24.2	17 27.4	12 19.4	5 8.1	7 11.3	55 88.7	11.9
サービス業	631 100.0	113 17.9	207 32.8	143 22.7	79 12.5	25 4.0	64 10.1	567 89.9	9.8
その他	245 100.0	34 13.9	71 29.0	57 23.3	37 15.1	19 7.8	27 11.0	218 89.0	11.2
製造業	1036 100.0	60 5.8	239 23.1	332 32.0	216 20.8	100 9.7	89 8.6	947 91.4	12.8
非製造業	2741 100.0	339 12.4	767 28.0	703 25.6	437 15.9	202 7.4	293 10.7	2448 89.3	11.3
無回答	90 100.0	12 13.3	17 18.9	16 17.8	10 11.1	6 6.7	29 32.2	61 67.8	11.2
<b>企業規模別区分</b>									
1～50名未満	261 100.0	27 10.3	69 26.4	69 26.4	34 13.0	23 8.8	39 14.9	222 85.1	11.3
50～100名未満	1595 100.0	164 10.3	437 27.4	453 28.4	264 16.6	132 8.3	145 9.1	1450 90.9	11.7
100～200名未満	1046 100.0	108 10.3	299 28.6	291 27.8	186 17.8	75 7.2	87 8.3	959 91.7	11.6
200～500名未満	602 100.0	72 12.0	151 25.1	172 28.6	109 18.1	51 8.5	47 7.8	555 92.2	11.8
500名以上	299 100.0	39 13.0	66 22.1	65 21.7	68 22.7	26 8.7	35 11.7	264 88.3	12.1
299名以下	3254 100.0	336 10.3	899 27.6	910 28.0	549 16.9	262 8.1	298 9.2	2956 90.8	11.7
300名～999名以下	419 100.0	63 15.0	104 24.8	111 26.5	73 17.4	32 7.6	36 8.6	383 91.4	11.3
1000名以上	130 100.0	11 8.5	19 14.6	29 22.3	39 30.0	13 10.0	19 14.6	111 85.4	13.8
無回答	64 100.0	1 1.6	1 1.6	1 1.6	2 3.1	1 1.6	58 90.6	6 9.4	14.9
<b>60歳以上比率</b>									
10%未満	2121 100.0	269 12.7	576 27.2	603 28.4	388 18.3	178 8.4	107 5.0	2014 95.0	11.7
10～30%未満	886 100.0	61 6.9	243 27.4	280 31.6	183 20.7	80 9.0	39 4.4	847 95.6	12.3
30～50%未満	139 100.0	15 10.8	57 41.0	32 23.0	11 7.9	11 7.9	13 9.4	126 90.6	10.3
50%以上	72 100.0	6 8.3	36 50.0	20 27.8	3 4.2	2 2.8	5 6.9	67 93.1	9.3
無回答	649 100.0	60 9.2	111 17.1	116 17.9	78 12.0	37 5.7	247 38.1	402 61.9	11.6
<b>労働組合の有無</b>									
ある	872 100.0	31 3.6	124 14.2	275 31.5	257 29.5	108 12.4	77 8.8	795 91.2	14.5
ない	2904 100.0	371 12.8	893 30.8	761 26.2	397 13.7	198 6.8	284 9.8	2620 90.2	10.9
無回答	91 100.0	9 9.9	6 6.6	15 16.5	9 9.9	2 2.2	50 54.9	41 45.1	10.9

F5(3)年齢別従業員数  
正社員54歳以下(クラス分け)

	調査数	0名	未15名	満150名	満210名	満320名	上30名	無回答	＜無調査除	平均	調査0名、除く、無調査除	平均
全体	3867 100.0	26 0.7	1090 28.2	1258 32.5	511 13.2	148 3.8	185 4.8	649 16.8	3218 83.2	132.4	3192 82.5	133.5
<b>業種</b>												
建設業	311 100.0	- -	106 34.1	128 41.2	23 7.4	12 3.9	10 3.2	32 10.3	279 89.7	95.1	279 89.7	95.1
一般機械器具製造業	119 100.0	1 0.8	39 32.8	45 37.8	11 9.2	4 3.4	5 4.2	14 11.8	105 88.2	100.3	104 87.4	101.3
輸送用機械器具製造業	93 100.0	- -	9 9.7	31 33.3	22 23.7	7 7.5	7 7.5	17 18.3	76 81.7	226.6	76 81.7	226.6
精密機械器具製造業	65 100.0	- -	19 29.2	19 29.2	9 13.8	2 3.1	2 3.1	14 21.5	51 78.5	87.5	51 78.5	87.5
電気機械器具製造業	149 100.0	2 1.3	32 22	38 25.5	30 20	7 4.7	12 8.1	28 18.8	121 81.2	215.7	119 79.9	219.3
左記以外の製造業	610 100.0	1 0.2	157 25.7	213 34.9	90 14.8	27 4.4	27 4.4	95 15.6	515 84.4	164.5	514 84.3	164.9
電気・ガス・熱供給・水道業	15 100.0	- -	1 7	7 46.7	4 27	1 6.7	1 6.7	1 6.7	14 93.3	124.5	14 93.3	124.5
情報通信業	98 100.0	3 3.1	16 16	30 30.6	11 11	9 9.2	17 17.3	12 12.2	86 87.8	276.5	83 84.7	286.5
運輸業	340 100.0	3 0.9	126 37.1	98 28.8	37 10.9	8 2.4	9 2.6	59 17.4	281 82.6	90.1	278 81.8	91.0
卸売・小売業	744 100.0	5 0.7	176 23.7	269 36.2	92 12.4	30 4.0	40 5.4	132 17.7	612 82.3	140.4	607 81.6	141.5
金融・保険業	40 100.0	- -	5 12.5	12 30.0	7 17.5	6 15.0	6 15.0	4 10.0	36 90.0	330.9	36 90.0	330.9
不動産業	31 100.0	- -	9 29.0	14 45.2	4 12.9	- -	1 3.2	3 9.7	28 90.3	82.3	28 90.3	82.3
飲食業・宿泊業	150 100.0	- -	56 37.3	31 20.7	18 12.0	4 2.7	7 4.7	34 22.7	116 77.3	97.6	116 77.3	97.6
医療・福祉	74 100.0	- -	17 23.0	29 39.2	11 14.9	2 2.7	1 1.4	14 18.9	60 81.1	84.2	60 81.1	84.2
教育・学習支援業	62 100.0	- -	15 24.2	24 38.7	10 16.1	1 1.6	5 8.1	7 11.3	55 88.7	129.6	55 88.7	129.5
サービス業	631 100.0	9 1.4	203 32.2	172 27.3	84 13.3	21 3.3	24 3.8	118 18.7	513 81.3	108.6	504 79.9	110.6
その他	245 100.0	2 0.8	83 33.9	73 29.8	37 15.1	5 2.0	9 3.7	36 14.7	209 85.3	101.3	207 84.5	102.3
製造業	1036 100.0	4 0.4	256 24.7	346 33.4	162 15.6	47 4.5	53 5.1	168 16.2	868 83.8	164.8	864 83.4	165.6
非製造業	2741 100.0	22 0.8	813 29.7	887 32.4	338 12.3	99 3.6	130 4.7	452 16.5	2289 83.5	121.4	2267 82.7	122.6
無回答	90 100.0	- -	21 23.3	25 27.8	11 12.2	2 2.2	2 2.2	29 32.2	61 67.8	83.8	61 67.8	83.8
<b>企業規模別区分</b>												
1～50名未満	261 100.0	5 1.9	229 87.7	- -	- -	- -	- -	27 10.3	234 89.7	27.4	229 87.7	28.0
50～100名未満	1595 100.0	8 0.5	684 42.9	725 45.5	- -	- -	- -	178 11.2	1417 88.8	49.7	1409 88.3	50.0
100～200名未満	1046 100.0	3 0.3	133 12.7	441 42.2	294 28.1	- -	- -	175 16.7	871 83.3	87.2	868 83.0	87.5
200～500名未満	602 100.0	9 1.5	38 6.3	77 12.8	185 30.7	126 20.9	48 8.0	119 19.8	483 80.2	173.2	474 78.7	176.5
500名以上	299 100.0	- -	6 2.0	15 5.0	32 10.7	22 7.4	137 45.8	87 29.1	212 70.9	894.4	212 70.9	894.4
299名以下	3254 100.0	19 0.6	1072 32.9	1223 37.6	435 13.4	64 2.0	- -	441 13.6	2813 86.4	69.2	2794 85.9	69.7
300名～999名以下	419 100.0	6 1.4	18 4.3	34 8.1	70 16.7	79 18.9	115 27.4	97 23.2	322 76.8	268.1	316 75.4	273.2
1000名以上	130 100.0	- -	- -	1 0.8	6 4.6	5 3.8	70 53.8	48 36.9	82 63.1	1767.7	82 63.1	1767.7
無回答	64 100.0	1 1.6	- -	- -	- -	- -	- -	63 98.4	1 1.6	0.0	- -	-
<b>60歳以上比率</b>												
10%未満	2121 100.0	18 0.8	509 24.0	902 42.5	396 18.7	120 5.7	175 8.3	1 -	2120 100.0	168.1	2102 99.1	169.5
10～30%未満	886 100.0	- -	419 47.3	327 36.9	103 11.6	27 3.0	10 1.1	- -	886 100.0	70.2	886 100.0	70.2
30～50%未満	139 100.0	3 2.2	106 76.3	23 16.5	6 4.3	1 0.7	- -	- -	139 100.0	39.1	136 97.8	40.0
50%以上	72 100.0	4 5.6	56 77.8	6 8.3	6 8.3	- -	- -	- -	72 100.0	30.3	68 94.4	32.0
無回答	649 100.0	1 0.2	- -	- -	- -	- -	- -	648 99.8	1 0.2	0.0	- -	-
<b>労働組合の有無</b>												
ある	872 100.0	4 0.5	171 19.6	227 26.0	143 16.4	59 6.8	109 12.5	159 18.2	713 81.8	293.7	709 81.3	295.3
ない	2904 100.0	21 0.7	905 31.2	1013 34.9	364 12.5	88 3.0	75 2.6	438 15.1	2466 84.9	86.7	2445 84.2	87.4
無回答	91 100.0	1 1.1	14 15.4	18 19.8	4 4.4	1 1.1	1 1.1	52 57.1	39 42.9	74.8	38 41.8	76.8



F5(3)年齢別従業員数  
非正社員54歳以下(クラス分け)

	調査数	0名	1名未満	15未満	21未満	23未満	30以上	無回答	数除無 く回答 を調査を	平均	く回0 調査を 除無	平均
全体	3867 100.0	1092 28.2	1661 43.0	209 5.4	129 3.3	47 1.2	80 2.1	649 16.8	3218 83.2	55.8	2126 55.0	84.5
<b>業種</b>												
建設業	311 100.0	153 49.2	115 37.0	7 2.3	4 1.3	-	-	32 10.3	279 89.7	7.1	126 40.5	15.7
一般機械器具製造業	119 100.0	57 47.9	45 37.8	1 0.8	2 1.7	-	-	14 11.8	105 88.2	8.5	48 40.3	18.5
輸送用機械器具製造業	93 100.0	23 24.7	39 41.9	6 6.5	5 5.4	1 1.1	2 2.2	17 18.3	76 81.7	40.0	53 57.0	57.3
精密機械器具製造業	65 100.0	15 23.1	30 46.2	4 6.2	2 3.1	-	-	14 21.5	51 78.5	19.5	36 55.4	27.6
電気機械器具製造業	149 100.0	33 22.1	71 48	12 8.1	3 2	2 1.3	-	28 18.8	121 81.2	21.5	88 59.1	29.5
左記以外の製造業	610 100.0	163 26.7	299 49.0	31 5.1	15 2.5	2 0.3	5 0.8	95 15.6	515 84.4	47.5	352 57.7	69.5
電気・ガス・熱供給・水道業	15 100.0	6 40.0	8 53	-	-	-	-	1 6.7	14 93.3	4.4	8 53.3	7.6
情報通信業	98 100.0	30 30.6	52 53	3 3.1	1 1	-	-	12 12.2	86 87.8	11.1	56 57.1	17.1
運輸業	340 100.0	134 39.4	118 34.7	13 3.8	5 1.5	6 1.8	5 1.5	59 17.4	281 82.6	24.3	147 43.2	46.5
卸売・小売業	744 100.0	192 25.8	301 40.5	45 6.0	30 4.0	15 2.0	29 3.9	132 17.7	612 82.3	122.1	420 56.5	177.9
金融・保険業	40 100.0	11 27.5	17 42.5	5 12.5	2 5.0	-	1 2.5	4 10.0	36 90.0	149.1	25 62.5	214.8
不動産業	31 100.0	5 16.1	22 71.0	-	1 3.2	-	-	3 9.7	28 90.3	15.1	23 74.2	18.4
飲食業・宿泊業	150 100.0	14 9.3	57 38.0	14 9.3	13 8.7	5 3.3	13 8.7	34 22.7	116 77.3	145.7	102 68.0	165.7
医療・福祉	74 100.0	9 12.2	42 56.8	7 9.5	2 2.7	-	-	14 18.9	60 81.1	24.1	51 68.9	28.4
教育・学習支援業	62 100.0	10 16.1	29 46.8	7 11.3	3 4.8	1 1.6	5 8.1	7 11.3	55 88.7	70.9	45 72.6	86.6
サービス業	631 100.0	144 22.8	274 43.4	38 6.0	31 4.9	10 1.6	16 2.5	118 18.7	513 81.3	53.6	369 58.5	74.5
その他	245 100.0	74 30.2	109 44.5	11 4.5	6 2.4	5 2.0	4 1.6	36 14.7	209 85.3	29.3	135 55.1	45.4
製造業	1036 100.0	291 28.1	484 46.7	54 5.2	27 2.6	5 0.5	7 0.7	168 16.2	868 83.8	36.9	577 55.7	55.4
非製造業	2741 100.0	782 28.5	1144 41.7	150 5.5	98 3.6	42 1.5	73 2.7	452 16.5	2289 83.5	63.9	1507 55.0	97.0
無回答	90 100.0	19 21.1	33 36.7	5 5.6	4 4.4	-	-	29 32.2	61 67.8	24.3	42 46.7	35.3
<b>企業規模別区分</b>												
1～50名未満	261 100.0	134 51.3	100 38.3	-	-	-	-	27 10.3	234 89.7	2.7	100 38.3	6.4
50～100名未満	1595 100.0	620 38.9	784 49.2	13 0.8	-	-	-	178 11.2	1417 88.8	6.4	797 50.0	11.3
100～200名未満	1046 100.0	238 22.8	528 50.5	86 8.2	19 1.8	-	-	175 16.7	871 83.3	19.1	633 60.5	26.2
200～500名未満	602 100.0	78 13.0	209 34.7	80 13.3	86 14.3	25 4.2	5 0.8	119 19.8	483 80.2	60.4	405 67.3	72.0
500名以上	299 100.0	21 7.0	40 13.4	30 10.0	24 8.0	22 7.4	75 25.1	87 29.1	212 70.9	586.1	191 63.9	650.5
299名以下	3254 100.0	1040 32.0	1550 47.6	150 4.6	71 2.2	2 0.1	-	441 13.6	2813 86.4	14.1	1773 54.5	22.4
300名～999名以下	419 100.0	43 10.3	101 24.1	50 11.9	45 10.7	41 9.8	42 10.0	97 23.2	322 76.8	131.1	279 66.6	151.3
1000名以上	130 100.0	8 6.2	10 7.7	9 6.9	13 10.0	4 3.1	38 29.2	48 36.9	82 63.1	1193.1	74 56.9	1322.1
無回答	64 100.0	1 1.6	-	-	-	-	-	63 98.4	1 1.6	0.0	-	-
<b>60歳以上比率</b>												
10%未満	2121 100.0	723 34.1	1070 50.4	138 6.5	88 4.1	35 1.7	66 3.1	1 -	2120 100.0	69.4	1397 65.9	105.3
10～30%未満	886 100.0	297 33.5	477 53.8	57 6.4	35 4.0	8 0.9	12 1.4	-	886 100.0	30.5	589 66.5	45.8
30～50%未満	139 100.0	47 33.8	73 52.5	9 6.5	5 3.6	4 2.9	1 0.7	-	139 100.0	28.2	92 66.2	42.6
50%以上	72 100.0	24 33.3	41 56.9	5 6.9	1 1.4	-	1 -	-	72 100.0	22.4	48 66.7	33.7
無回答	649 100.0	1 0.2	-	-	-	-	-	648 99.8	1 0.2	0.0	-	-
<b>労働組合の有無</b>												
ある	872 100.0	205 23.5	375 43.0	58 6.7	33 3.8	10 1.1	32 3.7	159 18.2	713 81.8	135.4	508 58.3	190.1
ない	2904 100.0	871 30.0	1266 43.6	149 5.1	96 3.3	37 1.3	47 1.6	438 15.1	2466 84.9	33.4	1595 54.9	51.7
無回答	91 100.0	16 17.6	20 22.0	2 2.2	-	-	1 1.1	52 57.1	39 42.9	18.6	23 25.3	31.6

F5(3)年齢別従業員数  
正社員55～59歳(クラス分け)

	調査数	0名	未15歳未満	満15歳未満	満20歳未満	満30歳未満	上30歳以上	無回答	無回答を除く調査数を除く	平均	調査数を除く、無回答を除く	平均
全体	3867 100.0	280 7.2	2803 72.5	84 2.2	34 0.9	3 0.1	15 0.4	648 16.8	3219 83.2	15.9	2939 76.0	17.0
<b>業種</b>												
建設業	311 100.0	10 3.2	260 83.6	5 1.6	3 1.0	-	1 0.3	32 10.3	279 89.7	14.5	269 86.5	15.0
一般機械器具製造業	119 100.0	4 3.4	97 81.5	2 1.7	2 1.7	-	-	14 11.8	105 88.2	13.1	101 84.9	13.6
輸送用機械器具製造業	93 100.0	1 1.1	70 75.3	1 1.1	2 2.2	1 1.1	1 1.1	17 18.3	76 81.7	34.3	75 80.6	34.7
精密機械器具製造業	65 100.0	2 3.1	47 72.3	-	-	-	-	14 21.5	51 78.5	10.7	49 75.4	11.1
電気機械器具製造業	149 100.0	13 8.7	100 67	7 4.7	-	-	1 0.7	28 18.8	121 81.2	23.6	108 72.5	26.4
左記以外の製造業	610 100.0	18 3.0	472 77.4	14 2.3	5 0.8	1 0.2	5 0.8	95 15.6	515 84.4	20.2	497 81.5	20.9
電気・ガス・熱供給・水道業	15 100.0	-	13 87	1 6.7	-	-	-	1 6.7	14 93.3	20.0	14 93.3	20.0
情報通信業	98 100.0	28 28.6	54 55	2 2.0	1 1	-	1 1.0	12 12.2	86 87.8	13.9	58 59.2	20.7
運輸業	340 100.0	3 0.9	258 75.9	13 3.8	6 1.8	-	1 0.3	59 17.4	281 82.6	21.3	278 81.8	21.5
卸売・小売業	744 100.0	55 7.4	540 72.6	12 1.6	4 0.5	-	2 0.3	131 17.6	613 82.4	12.2	558 75.0	13.4
金融・保険業	40 100.0	3 7.5	28 70.0	2 5.0	2 5.0	1 2.5	-	4 10.0	36 90.0	29.2	33 82.5	31.9
不動産業	31 100.0	3 9.7	25 80.6	-	-	-	-	3 9.7	28 90.3	5.4	25 80.6	6.1
飲食業・宿泊業	150 100.0	24 16.0	90 60.0	1 0.7	1 0.7	-	-	34 22.7	116 77.3	9.2	92 61.3	11.6
医療・福祉	74 100.0	2 2.7	58 78.4	-	-	-	-	14 18.9	60 81.1	8.6	58 78.4	8.9
教育・学習支援業	62 100.0	3 4.8	47 75.8	3 4.8	2 3.2	-	-	7 11.3	55 88.7	22.2	52 83.9	23.4
サービス業	631 100.0	90 14.3	408 64.7	10 1.6	2 0.3	-	3 0.5	118 18.7	513 81.3	13.0	423 67.0	15.8
その他	245 100.0	17 6.9	182 74.3	7 2.9	3 1.2	-	-	36 14.7	209 85.3	13.8	192 78.4	15.0
製造業	1036 100.0	38 3.7	786 75.9	26 2.5	9 0.9	2 0.2	7 0.7	168 16.2	868 83.8	20.5	830 80.1	21.4
非製造業	2741 100.0	238 8.7	1963 71.6	56 2.0	24 0.9	1 0.3	8 0.3	451 16.5	2290 83.5	14.2	2052 74.9	15.8
無回答	90 100.0	4 4.4	54 60.0	2 2.2	1 1.1	-	-	29 32.2	61 67.8	13.3	57 63.3	14.3
<b>企業規模別区分</b>												
1～50名未満	261 100.0	134 51.3	100 38.3	-	-	-	-	27 10.3	234 89.7	4.2	184 70.5	5.4
50～100名未満	1595 100.0	620 38.9	784 49.2	13 0.8	-	-	-	178 11.2	1417 88.8	6.8	1291 80.9	7.5
100～200名未満	1046 100.0	238 22.8	528 50.5	86 8.2	19 1.8	-	-	175 16.7	872 83.4	12.5	815 77.9	13.4
200～500名未満	602 100.0	78 13.0	209 34.7	80 13.3	86 14.3	25 4.2	5 0.8	119 19.8	483 80.2	20.4	445 73.9	22.2
500名以上	299 100.0	21 7.0	40 13.4	30 10.0	24 8.0	22 7.4	75 25.1	87 29.1	212 70.9	92.5	204 68.2	96.1
299名以下	3254 100.0	256 7.9	2535 77.9	22 0.7	1 -	-	-	440 13.5	2814 86.5	9.6	2558 78.6	10.5
300名～999名以下	419 100.0	20 4.8	246 58.7	46 11.0	10 2.4	-	-	97 23.2	322 76.8	28.1	302 72.1	29.9
1000名以上	130 100.0	3 2.3	22 16.9	16 12.3	23 17.7	3 2.3	15 11.5	48 36.9	82 63.1	184.5	79 60.8	191.5
無回答	64 100.0	1 1.6	-	-	-	-	-	63 98.4	1 1.6	0.0	-	-
<b>60歳以上比率</b>												
10%未満	2121 100.0	251 11.8	1781 84.0	50 2.4	22 1.0	3 0.1	14 0.7	-	2121 100.0	16.0	1870 88.2	18.2
10～30%未満	886 100.0	20 2.3	834 94.1	23 2.6	8 0.9	-	1 -	-	886 100.0	14.8	866 97.7	15.2
30～50%未満	139 100.0	3 2.2	125 89.9	9 6.5	2 1.4	-	-	-	139 100.0	19.2	136 97.8	19.7
50%以上	72 100.0	5 6.9	63 87.5	2 2.8	2 2.8	-	-	-	72 100.0	18.3	67 93.1	19.6
無回答	649 100.0	1 0.2	-	-	-	-	-	648 99.8	1 0.2	0.0	-	-
<b>労働組合の有無</b>												
ある	872 100.0	14 1.6	590 67.7	60 6.9	31 3.6	3 0.3	15 1.7	159 18.2	713 81.8	39.8	699 80.2	40.6
ない	2904 100.0	261 9.0	2181 75.1	22 0.8	3 0.1	-	-	437 15.0	2467 85.0	9.0	2206 76.0	10.1
無回答	91 100.0	5 5.5	32 35.2	2 2.2	-	-	-	52 57.1	39 42.9	11.3	34 37.4	13.0

F5(3)年齢別従業員数  
非正社員55～59歳(クラス分け)

	調査数	0名	1名未満	15未満	20未満	200未満	300未満	以上	無回答	数除無 く回答 を調査を	平均	く回0 調査を を数除無	平均
全体	3867 100.0	1672 43.2	1460 37.8	50 1.3	23 0.6	7 0.2	7 0.2	648 16.8	3219 83.2	7.7	1547 40.0	16.0	
<b>業種</b>													
建設業	311 100.0	201 64.6	76 24.4	2 0.6	-	-	-	32 10.3	279 89.7	2.2	78 25.1	7.8	
一般機械器具製造業	119 100.0	65 54.6	40 33.6	-	-	-	-	14 11.8	105 88.2	2.4	40 33.6	6.3	
輸送用機械器具製造業	93 100.0	35 37.6	40 43.0	1 1.1	-	-	-	17 18.3	76 81.7	4.5	41 44.1	8.3	
精密機械器具製造業	65 100.0	19 29.2	32 49.2	-	-	-	-	14 21.5	51 78.5	3.6	32 49.2	5.8	
電気機械器具製造業	149 100.0	55 36.9	65 44	1 0.7	-	-	-	28 18.8	121 81.2	3.7	66 44.3	6.8	
左記以外の製造業	610 100.0	243 39.8	263 43.1	6 1.0	1 0.2	1 0.2	1 0.2	95 15.6	515 84.4	8.5	272 44.6	16.0	
電気・ガス・熱供給・水道業	15 100.0	9 60.0	5 33	-	-	-	-	1 6.7	14 93.3	1.5	5 33.3	4.2	
情報通信業	98 100.0	67 68.4	19 19	-	-	-	-	12 12.2	86 87.8	0.7	19 19.4	3.1	
運輸業	340 100.0	155 45.6	119 35.0	6 1.8	1 0.3	-	-	59 17.4	281 82.6	4.7	126 37.1	10.5	
卸売・小売業	744 100.0	334 44.9	260 34.9	6 0.8	9 1.2	2 0.3	2 0.3	131 17.6	613 82.4	8.3	279 37.5	18.3	
金融・保険業	40 100.0	14 35.0	20 50.0	1 2.5	1 2.5	-	-	4 10.0	36 90.0	9.0	22 55.0	14.7	
不動産業	31 100.0	15 48.4	13 41.9	-	-	-	-	3 9.7	28 90.3	4.0	13 41.9	8.7	
飲食業・宿泊業	150 100.0	32 21.3	76 50.7	2 1.3	2 1.3	2 1.3	2 1.3	34 22.7	116 77.3	23.2	84 56.0	32.0	
医療・福祉	74 100.0	21 28.4	39 52.7	-	-	-	-	14 18.9	60 81.1	3.1	39 52.7	4.7	
教育・学習支援業	62 100.0	23 37.1	30 48.4	2 3.2	-	-	-	7 11.3	55 88.7	8.5	32 51.6	14.5	
サービス業	631 100.0	246 39.0	238 37.7	17 2.7	8 1.3	2 0.3	2 0.3	118 18.7	513 81.3	13.5	267 42.3	25.9	
その他	245 100.0	107 43.7	95 38.8	6 2.4	1 0.4	-	-	36 14.7	209 85.3	5.9	102 41.6	12.0	
製造業	1036 100.0	417 40.3	440 42.5	8 0.8	1 0.1	1 0.1	1 0.1	168 16.2	868 83.8	6.4	451 43.5	12.4	
非製造業	2741 100.0	1224 44.7	990 36.1	42 1.5	22 0.8	6 0.2	6 0.2	451 16.5	2290 83.5	8.3	1066 38.9	17.8	
無回答	90 100.0	31 34.4	30 33.3	-	-	-	-	29 32.2	61 67.8	3.5	30 33.3	7.2	
<b>企業規模別区分</b>													
1～50名未満	261 100.0	175 67.0	59 22.6	-	-	-	-	27 10.3	234 89.7	0.8	59 22.6	3.3	
50～100名未満	1595 100.0	906 56.8	511 32.0	-	-	-	-	178 11.2	1417 88.8	1.4	511 32.0	3.8	
100～200名未満	1046 100.0	406 38.8	463 44.3	3 0.3	-	-	-	174 16.6	872 83.4	3.8	466 44.6	7.1	
200～500名未満	602 100.0	143 23.8	321 53.3	18 3.0	1 0.2	-	-	119 19.8	483 80.2	10.7	340 56.5	15.2	
500名以上	299 100.0	41 13.7	106 35.5	29 9.7	22 7.4	7 2.3	7 2.3	87 29.1	212 70.9	67.0	171 57.2	83.1	
299名以下	3254 100.0	1579 48.5	1227 37.7	8 0.2	-	-	-	440 13.5	2814 86.5	2.8	1235 38.0	6.5	
300名～999名以下	419 100.0	80 19.1	196 46.8	30 7.2	15 3.6	1 0.2	-	97 23.2	322 76.8	21.7	242 57.8	28.8	
1000名以上	130 100.0	12 9.2	37 28.5	12 9.2	8 6.2	6 4.6	7 5.4	48 36.9	82 63.1	120.5	70 53.8	141.1	
無回答	64 100.0	1 1.6	-	-	-	-	-	63 98.4	1 1.6	0.0	-	-	
<b>60歳以上比率</b>													
10%未満	2121 100.0	1229 57.9	855 40.3	19 0.9	9 0.4	4 0.2	5 -	-	2121 100.0	6.1	892 42.1	14.5	
10～30%未満	886 100.0	379 42.8	475 53.6	20 2.3	8 0.9	3 0.3	1 0.1	-	886 100.0	9.6	507 57.2	16.8	
30～50%未満	139 100.0	39 28.1	87 62.6	7 5.0	6 4.3	-	-	-	139 100.0	15.1	100 71.9	20.9	
50%以上	72 100.0	24 33.3	43 59.7	4 5.6	-	-	1 -	-	72 100.0	17.7	48 66.7	26.6	
無回答	649 100.0	1 0.2	-	-	-	-	-	648 99.8	1 0.2	0.0	-	-	
<b>労働組合の有無</b>													
ある	872 100.0	300 34.4	378 43.3	18 2.1	8 0.9	5 0.6	4 0.5	159 18.2	713 81.8	15.0	413 47.4	26.0	
ない	2904 100.0	1346 46.3	1070 36.8	31 1.1	15 0.5	2 0.1	3 0.1	437 15.0	2467 85.0	5.7	1121 38.6	13.0	
無回答	91 100.0	26 28.6	12 13.2	1 1.1	-	-	-	52 57.1	39 42.9	3.0	13 14.3	9.0	

F5(3)年齢別従業員数  
正社員60～64歳(クラス分け)

	調査数	0名	未15名	満15名未満	満20名未満	満30名未満	上30名以上	無回答	調査数を除く無回答数を除く	平均	調査数を除く無回答数を除く	平均
全体	3867 100.0	1490 38.5	1704 44.1	16 0.4	8 0.2	1 -	-	648 16.8	3219 83.2	4.0	1729 44.7	7.4
<b>業種</b>												
建設業	311 100.0	82 26.4	196 63.0	1 0.3	-	-	-	32 10.3	279 89.7	4.1	197 63.3	5.8
一般機械器具製造業	119 100.0	41 34.5	64 53.8	-	-	-	-	14 11.8	105 88.2	3.5	64 53.8	5.7
輸送用機械器具製造業	93 100.0	29 31.2	46 49.5	1 1.1	-	-	-	17 18.3	76 81.7	4.1	47 50.5	6.7
精密機械器具製造業	65 100.0	29 44.6	22 33.8	-	-	-	-	14 21.5	51 78.5	1.4	22 33.8	3.3
電気機械器具製造業	149 100.0	65 43.6	56 38	-	-	-	-	28 18.8	121 81.2	2.4	56 37.6	5.1
左記以外の製造業	610 100.0	223 36.6	290 47.5	1 0.2	1 0.2	-	-	95 15.6	515 84.4	3.4	292 47.9	6.0
電気・ガス・熱供給・水道業	15 100.0	6 40.0	8 53	-	-	-	-	1 6.7	14 93.3	3.5	8 53.3	6.1
情報通信業	98 100.0	63 64.3	23 24	-	-	-	-	12 12.2	86 87.8	1.1	23 23.5	4.2
運輸業	340 100.0	84 24.7	188 55.3	5 1.5	4 1.2	-	-	59 17.4	281 82.6	10.0	197 57.9	14.2
卸売・小売業	744 100.0	324 43.5	289 38.8	-	-	-	-	131 17.6	613 82.4	2.0	289 38.8	4.2
金融・保険業	40 100.0	22 55.0	14 35.0	-	-	-	-	4 10.0	36 90.0	2.5	14 35.0	6.4
不動産業	31 100.0	15 48.4	13 41.9	-	-	-	-	3 9.7	28 90.3	1.4	13 41.9	2.9
飲食業・宿泊業	150 100.0	62 41.3	53 35.3	1 0.7	-	-	-	34 22.7	116 77.3	3.0	54 36.0	6.4
医療・福祉	74 100.0	25 33.8	35 47.3	-	-	-	-	14 18.9	60 81.1	2.9	35 47.3	4.9
教育・学習支援業	62 100.0	13 21.0	39 62.9	3 4.8	-	-	-	7 11.3	55 88.7	13.5	42 67.7	17.6
サービス業	631 100.0	280 44.4	229 36.3	2 0.3	1 0.2	1 0.2	-	118 18.7	513 81.3	3.9	233 36.9	8.6
その他	245 100.0	99 40.4	107 43.7	2 0.8	1 0.4	-	-	36 14.7	209 85.3	4.1	110 44.9	7.7
製造業	1036 100.0	387 37.4	478 46.1	2 0.2	1 0.1	-	-	168 16.2	868 83.8	3.2	481 46.4	5.8
非製造業	2741 100.0	1075 39.2	1194 43.6	14 0.5	6 0.2	1 -	-	451 16.5	2290 83.5	4.2	1215 44.3	7.8
無回答	90 100.0	28 31.1	32 35.6	-	1 1.1	-	-	29 32.2	61 67.8	6.6	33 36.7	12.2
<b>企業規模別区分</b>												
1～50名未満	261 100.0	105 40.2	129 49.4	-	-	-	-	27 10.3	234 89.7	1.7	129 49.4	3.1
50～100名未満	1595 100.0	637 39.9	780 48.9	-	-	-	-	178 11.2	1417 88.8	2.4	780 48.9	4.4
100～200名未満	1046 100.0	385 36.8	483 46.2	3 0.3	1 0.1	-	-	174 16.6	872 83.4	4.3	487 46.6	7.6
200～500名未満	602 100.0	256 42.5	221 36.7	5 0.8	1 0.2	-	-	119 19.8	483 80.2	5.5	227 37.7	11.6
500名以上	299 100.0	106 35.5	91 30.4	8 2.7	6 2.0	1 0.3	-	87 29.1	212 70.9	11.9	106 35.5	23.8
299名以下	3255 100.0	1268 39.0	1541 47.3	4 0.1	1 -	-	-	441 13.5	2814 86.5	3.2	1546 47.5	5.8
300名～999名以下	419 100.0	185 44.2	127 30.3	5 1.2	5 1.2	-	-	97 23.2	322 76.8	7.0	137 32.7	16.5
1000名以上	130 100.0	36 27.7	36 27.7	7 5.4	2 1.5	1 0.8	-	48 36.9	82 63.1	17.8	46 35.4	31.7
無回答	63 100.0	1 1.6	-	-	-	-	-	62 98.4	1 1.6	0.0	-	-
<b>60歳以上比率</b>												
10%未満	2121 100.0	1157 54.5	957 45.1	6 0.3	1 -	-	-	-	2121 100.0	2.0	964 45.5	4.4
10～30%未満	886 100.0	266 30.0	614 69.3	3 0.3	2 0.2	1 0.1	-	-	886 100.0	6.0	620 70.0	8.5
30～50%未満	139 100.0	44 31.7	92 66.2	-	3 2.2	-	-	-	139 100.0	12.3	95 68.3	18.0
50%以上	72 100.0	22 30.6	41 56.9	7 9.7	2 2.8	-	-	-	72 100.0	21.2	50 69.4	30.5
無回答	649 100.0	1 0.2	-	-	-	-	-	648 99.8	1 0.2	0.0	-	-
<b>労働組合の有無</b>												
ある	872 100.0	330 37.8	365 41.9	12 1.4	5 0.6	1 0.1	-	159 18.2	713 81.8	7.3	383 43.9	13.6
ない	2904 100.0	1140 39.3	1321 45.5	3 0.1	3 0.1	-	-	437 15.0	2467 85.0	3.0	1327 45.7	5.5
無回答	91 100.0	20 22.0	18 19.8	1 1.1	-	-	-	52 57.1	39 42.9	4.5	19 20.9	9.3

F5(3)年齢別従業員数  
非正社員60～64歳(クラス分け)

	調査数	0名	1名未満	15未満	20未満	25未満	30未満	35以上	無回答	数除無く回答を	平均	く回0調査を数除無	平均
全体	3867 100.0	1290 33.4	1834 47.4	55 1.4	25 0.6	9 0.2	6 0.2	648 16.8	3219 83.2	8.9	1929 49.9	14.8	
<b>業種</b>													
建設業	311 100.0	159 51.1	116 37.3	1 0.3	3 1.0	-	-	32 10.3	279 89.7	4.0	120 38.6	9.2	
一般機械器具製造業	119 100.0	48 40.3	56 47.1	1 0.8	-	-	-	14 11.8	105 88.2	4.6	57 47.9	8.4	
輸送用機械器具製造業	93 100.0	30 32.3	44 47.3	1 1.1	1 1.1	-	-	17 18.3	76 81.7	8.5	46 49.5	14.1	
精密機械器具製造業	65 100.0	19 29.2	31 47.7	1 1.5	-	-	-	14 21.5	51 78.5	4.3	32 49.2	6.9	
電気機械器具製造業	149 100.0	41 27.5	79 53	-	1	-	-	28 18.8	121 81.2	5.9	80 53.7	8.9	
左記以外の製造業	610 100.0	184 30.2	320 52.5	6 1.0	3 0.5	1 0.2	1 0.2	95 15.6	515 84.4	9.3	331 54.3	14.4	
電気・ガス・熱供給・水道業	15 100.0	5 33.3	9 60	-	-	-	-	1 6.7	14 93.3	3.9	9 60.0	6.0	
情報通信業	98 100.0	60 61.2	26 27	-	-	-	-	12 12.2	86 87.8	1.8	26 26.5	5.8	
運輸業	340 100.0	113 33.2	162 47.6	4 1.2	2 0.6	-	-	59 17.4	281 82.6	8.4	168 49.4	14.1	
卸売・小売業	744 100.0	234 31.5	363 48.8	9 1.2	5 0.7	2 0.3	-	131 17.6	613 82.4	6.7	379 50.9	10.8	
金融・保険業	40 100.0	13 32.5	20 50.0	1 2.5	1 2.5	1 2.5	-	4 10.0	36 90.0	15.0	23 27.5	23.5	
不動産業	31 100.0	12 38.7	15 48.4	1 3.2	-	-	-	3 9.7	28 90.3	7.8	16 51.6	13.7	
飲食業・宿泊業	150 100.0	32 21.3	76 50.7	7 4.7	-	1 0.7	-	34 22.7	116 77.3	12.1	84 56.0	16.6	
医療・福祉	74 100.0	19 25.7	41 55.4	-	-	-	-	14 18.9	60 81.1	3.6	41 55.4	5.3	
教育・学習支援業	62 100.0	15 24.2	38 61.3	2 3.2	-	-	-	7 11.3	55 88.7	9.7	40 64.5	13.3	
サービス業	631 100.0	200 31.7	280 44.4	18 2.9	7 1.1	3 0.5	5 0.8	118 18.7	513 81.3	17.3	313 49.6	28.4	
その他	245 100.0	80 32.7	124 50.6	2 0.8	2 0.8	1 0.4	-	36 14.7	209 85.3	8.3	129 52.7	13.5	
製造業	1036 100.0	322 31.1	530 51.2	9 0.9	5 0.5	1 0.1	1 0.1	168 16.2	868 83.8	7.9	546 52.7	12.5	
非製造業	2741 100.0	942 34.4	1270 46.3	45 1.6	20 0.7	8 0.3	5 0.2	451 16.5	2290 83.5	9.3	1348 49.2	15.8	
無回答	90 100.0	26 28.9	34 37.8	1 1.1	-	-	-	29 32.2	61 67.8	6.0	35 38.9	10.5	
<b>企業規模別区分</b>													
1～50名未満	261 100.0	151 57.9	83 31.8	-	-	-	-	27 10.3	234 89.7	1.1	83 31.8	3.1	
50～100名未満	1595 100.0	687 43.1	730 45.8	-	-	-	-	178 11.2	1417 88.8	2.4	730 45.8	4.7	
100～200名未満	1046 100.0	318 30.4	550 52.6	4 0.4	-	-	-	174 16.6	872 83.4	5.3	554 53.0	8.4	
200～500名未満	602 100.0	108 17.9	356 59.1	17 2.8	1 0.2	-	1 0.2	119 19.8	483 80.2	13.4	375 62.3	17.3	
500名以上	299 100.0	25 8.4	115 38.5	34 11.4	24 8.0	9 3.0	5 1.7	87 29.1	212 70.9	64.4	187 62.5	73.0	
299名以下	3254 100.0	1225 37.6	1578 48.5	10 0.3	1	-	-	440 13.5	2814 86.5	4.2	1589 48.8	7.3	
300名～999名以下	419 100.0	55 13.1	226 53.9	29 6.9	7 1.7	2 0.5	3 0.7	97 23.2	322 76.8	24.6	267 63.7	29.6	
1000名以上	130 100.0	9 6.9	30 23.1	16 12.3	17 13.1	7 5.4	3 2.3	48 36.9	82 63.1	108.5	73 56.2	121.9	
無回答	64 100.0	1 1.6	-	-	-	-	-	63 98.4	1 1.6	0.0	-	-	
<b>60歳以上比率</b>													
10%未満	2121 100.0	1009 47.6	1079 50.9	16 0.8	12 0.6	4 0.2	1	-	2121 100.0	5.3	1112 52.4	10.1	
10～30%未満	886 100.0	242 27.3	613 69.2	20 2.3	9 1.0	1 0.1	1 0.1	-	886 100.0	11.5	644 72.7	15.8	
30～50%未満	139 100.0	26 18.7	97 69.8	9 6.5	3 2.2	3 2.2	1 0.7	-	139 100.0	28.0	113 81.3	34.5	
50%以上	72 100.0	12 16.7	45 62.5	10 13.9	1 1.4	1 1.4	3 4.2	-	72 100.0	44.8	60 83.3	53.7	
無回答	649 100.0	1 0.2	-	-	-	-	-	648 99.8	1 0.2	0.0	-	-	
<b>労働組合の有無</b>													
ある	872 100.0	196 22.5	470 53.9	21 2.4	18 2.1	5 0.6	3 0.3	159 18.2	713 81.8	18.7	517 59.3	25.8	
ない	2904 100.0	1075 37.0	1344 46.3	34 1.2	7 0.2	4 0.1	3 0.1	437 15.0	2467 85.0	6.1	1392 47.9	10.8	
無回答	91 100.0	19 20.9	20 22.0	-	-	-	-	52 57.1	39 42.9	2.8	20 22.0	5.5	

F5(3)年齢別従業員数  
正社員65～69歳(クラス分け)

	調査数	0名	未15歳未満	満15歳未満	満20歳未満	満30歳未満	上30歳以上	無回答	調査数を除く無回答数を除く	平均	調査数を除く無回答数を除く	平均
全体	3867 100.0	2430 62.8	791 20.5	1	-	-	-	645 16.7	3222 83.3	0.8	792 20.5	3.2
<b>業種</b>												
建設業	311 100.0	173 55.6	106 34.1	-	-	-	-	32 10.3	279 89.7	1.1	106 34.1	2.8
一般機械器具製造業	119 100.0	76 63.9	29 24.4	-	-	-	-	14 11.8	105 88.2	0.8	29 24.4	2.9
輸送用機械器具製造業	93 100.0	52 55.9	24 25.8	-	-	-	-	17 18.3	76 81.7	1.6	24 25.8	5.0
精密機械器具製造業	65 100.0	39 60.0	12 18.5	-	-	-	-	14 21.5	51 78.5	0.5	12 18.5	2.3
電気機械器具製造業	149 100.0	99 66.4	22 15	-	-	-	-	28 18.8	121 81.2	0.5	22 14.8	3.0
左記以外の製造業	610 100.0	387 63.4	128 21.0	-	-	-	-	95 15.6	515 84.4	0.6	128 21.0	2.5
電気・ガス・熱供給・水道業	15 100.0	13 86.7	1 7	-	-	-	-	1 6.7	14 93.3	0.4	1 6.7	5.0
情報通信業	98 100.0	77 78.6	9 9	-	-	-	-	12 12.2	86 87.8	0.2	9 9.2	1.6
運輸業	340 100.0	191 56.2	89 26.2	1 0.3	-	-	-	59 17.4	281 82.6	1.6	90 26.5	5.1
卸売・小売業	744 100.0	500 67.2	113 15.2	-	-	-	-	131 17.6	613 82.4	0.4	113 15.2	2.3
金融・保険業	40 100.0	33 82.5	3 7.5	-	-	-	-	4 10.0	36 90.0	0.1	3 7.5	1.3
不動産業	31 100.0	20 64.5	8 25.8	-	-	-	-	3 9.7	28 90.3	0.5	8 25.8	1.9
飲食業・宿泊業	150 100.0	90 60.0	27 18.0	-	-	-	-	33 22.0	117 78.0	0.6	27 18.0	2.7
医療・福祉	74 100.0	41 55.4	19 25.7	-	-	-	-	14 18.9	60 81.1	0.5	19 25.7	1.6
教育・学習支援業	62 100.0	33 53.2	22 35.5	-	-	-	-	7 11.3	55 88.7	2.2	22 35.5	5.5
サービス業	631 100.0	398 63.1	117 18.5	-	-	-	-	116 18.4	515 81.6	0.9	117 18.5	4.1
その他	245 100.0	166 67.8	43 17.6	-	-	-	-	36 14.7	209 85.3	0.5	43 17.6	2.4
製造業	1036 100.0	653 63.0	215 20.8	-	-	-	-	168 16.2	868 83.8	0.7	215 20.8	2.9
非製造業	2741 100.0	1735 63.3	557 20.3	1	-	-	-	448 16.3	2293 83.7	0.8	558 20.4	3.3
無回答	90 100.0	42 46.7	19 21.1	-	-	-	-	29 32.2	61 67.8	1.2	19 21.1	3.9
<b>企業規模別区分</b>												
1～50名未満	261 100.0	177 67.8	57 21.8	-	-	-	-	27 10.3	234 89.7	0.4	57 21.8	1.8
50～100名未満	1595 100.0	1052 66.0	365 22.9	-	-	-	-	178 11.2	1417 88.8	0.7	365 22.9	2.6
100～200名未満	1046 100.0	630 60.2	243 23.2	-	-	-	-	173 16.5	873 83.5	0.9	243 23.2	3.3
200～500名未満	602 100.0	388 64.5	94 15.6	1 0.2	-	-	-	119 19.8	483 80.2	1.2	95 15.8	5.9
500名以上	299 100.0	182 60.9	32 10.7	-	-	-	-	85 28.4	214 71.6	0.7	32 10.7	4.5
299名以下	3255 100.0	2090 64.2	725 22.3	-	-	-	-	440 13.5	2815 86.5	0.8	725 22.3	2.9
300名～999名以下	419 100.0	273 65.2	49 11.7	1 0.2	-	-	-	96 22.9	323 77.1	1.1	50 11.9	7.0
1000名以上	130 100.0	66 50.8	17 13.1	-	-	-	-	47 36.2	83 63.8	1.2	17 13.1	5.8
無回答	63 100.0	1 1.6	-	-	-	-	-	62 98.4	1 1.6	0.0	-	-
<b>60歳以上比率</b>												
10%未満	2121 100.0	1801 84.9	320 15.1	-	-	-	-	-	2121 100.0	0.3	320 15.1	1.8
10～30%未満	886 100.0	509 57.4	377 42.6	-	-	-	-	-	886 100.0	1.4	377 42.6	3.3
30～50%未満	139 100.0	75 54.0	64 46.0	-	-	-	-	-	139 100.0	2.8	64 46.0	6.0
50%以上	72 100.0	41 56.9	30 41.7	1 1.4	-	-	-	-	72 100.0	4.6	31 43.1	10.7
無回答	649 100.0	4 0.6	-	-	-	-	-	645 99.4	4 0.6	0.0	-	-
<b>労働組合の有無</b>												
ある	872 100.0	565 64.8	149 17.1	-	-	-	-	158 18.1	714 81.9	0.9	149 17.1	4.4
ない	2904 100.0	1834 63.2	635 21.9	-	-	-	-	15.0	2469 85.0	0.7	635 21.9	2.9
無回答	91 100.0	31 34.1	7 7.7	1 1.1	-	-	-	52 57.1	39 42.9	2.1	8 8.8	10.1

F5(3)年齢別従業員数  
非正社員65～69歳(クラス分け)

	調査数	0名	1名未満	15未満	20未満	25未満	30以上	無回答	数除無く、回答を調査を	平均	く回0調査を、数除無	平均
全体	3867 100.0	1953 50.5	1231 31.8	24 0.6	8 0.2	1 -	3 0.1	647 16.7	3220 83.3	3.5	1267 32.8	9.0
<b>業種</b>												
建設業	311 100.0	203 65.3	75 24.1	1 0.3	-	-	-	32 10.3	279 89.7	1.1	76 24.4	4.1
一般機械器具製造業	119 100.0	64 53.8	41 34.5	-	-	-	-	14 11.8	105 88.2	1.1	41 34.5	2.9
輸送用機械器具製造業	93 100.0	42 45.2	33 35.5	-	1 1.1	-	-	17 18.3	76 81.7	2.8	34 36.6	6.3
精密機械器具製造業	65 100.0	32 49.2	19 29.2	-	-	-	-	14 21.5	51 78.5	1.0	19 29.2	2.7
電気機械器具製造業	149 100.0	77 51.7	44 30	-	-	-	-	28 18.8	121 81.2	1.1	44 29.5	3.0
左記以外の製造業	610 100.0	318 52.1	196 32.1	1 0.2	-	-	-	95 15.6	515 84.4	1.5	197 32.3	3.9
電気・ガス・熱供給・水道業	15 100.0	9 60.0	5 33	-	-	-	-	1 6.7	14 93.3	1.2	5 33.3	3.4
情報通信業	98 100.0	79 80.6	7 7	-	-	-	-	12 12.2	86 87.8	0.3	7 7.1	3.3
運輸業	340 100.0	141 41.5	137 40.3	3 0.9	-	-	-	59 17.4	281 82.6	5.3	140 41.2	10.6
卸売・小売業	744 100.0	386 51.9	223 30.0	4 0.5	-	-	-	131 17.6	613 82.4	1.9	227 30.5	5.2
金融・保険業	40 100.0	29 72.5	6 15.0	-	1 2.5	-	-	4 10.0	36 90.0	4.8	7 17.5	24.6
不動産業	31 100.0	14 45.2	13 41.9	1 3.2	-	-	-	3 9.7	28 90.3	5.0	14 45.2	10.1
飲食業・宿泊業	150 100.0	56 37.3	58 38.7	2 1.3	-	-	-	34 22.7	116 77.3	5.6	60 40.0	10.8
医療・福祉	74 100.0	34 45.9	26 35.1	-	-	-	-	14 18.9	60 81.1	1.8	26 35.1	4.1
教育・学習支援業	62 100.0	22 35.5	32 51.6	1 1.6	-	-	-	7 11.3	55 88.7	6.2	33 53.2	10.2
サービス業	631 100.0	280 44.4	218 34.5	8 1.3	5 0.8	1 0.2	2 0.3	117 18.5	514 81.5	8.7	234 37.1	19.2
その他	245 100.0	128 52.2	76 31.0	3 1.2	1 0.4	-	1 0.4	36 14.7	209 85.3	5.3	81 33.1	13.7
製造業	1036 100.0	533 51.4	333 32.1	1 0.1	1 0.1	-	-	168 16.2	868 83.8	1.5	335 32.3	3.9
非製造業	2741 100.0	1381 50.4	876 32.0	23 0.8	7 0.3	1 -	3 0.1	450 16.4	2291 83.6	4.4	910 33.2	11.0
無回答	90 100.0	39 43.3	22 24.4	-	-	-	-	29 32.2	61 67.8	1.6	22 24.4	4.4
<b>企業規模別区分</b>												
1～50名未満	261 100.0	189 72.4	45 17.2	-	-	-	-	27 10.3	234 89.7	0.5	45 17.2	2.6
50～100名未満	1595 100.0	949 59.5	467 29.3	1 0.1	-	-	-	178 11.2	1417 88.8	1.0	468 29.3	3.1
100～200名未満	1046 100.0	500 47.8	370 35.4	3 0.3	-	-	-	173 16.5	873 83.5	2.5	373 35.7	5.7
200～500名未満	602 100.0	233 38.7	239 39.7	10 1.7	1 0.2	-	-	119 19.8	483 80.2	5.7	250 41.5	11.1
500名以上	299 100.0	81 27.1	110 36.8	10 3.3	7 2.3	1 0.3	3 1.0	87 29.1	212 70.9	23.3	131 43.8	37.7
299名以下	3254 100.0	1782 54.8	1025 31.5	8 0.2	-	-	-	439 13.5	2815 86.5	1.8	1033 31.7	5.0
300名～999名以下	419 100.0	139 33.2	167 39.9	10 2.4	5 1.2	-	1 0.2	97 23.2	322 76.8	10.4	183 43.7	18.3
1000名以上	130 100.0	31 23.8	39 30.0	6 4.6	3 2.3	1 0.8	2 1.5	48 36.9	82 63.1	35.0	51 39.2	56.2
無回答	64 100.0	1 1.6	-	-	-	-	-	63 98.4	1 1.6	0.0	-	-
<b>60歳以上比率</b>												
10%未満	2121 100.0	1569 74.0	547 25.8	4 0.2	1 -	-	-	-	2121 100.0	0.9	552 26.0	3.6
10～30%未満	886 100.0	341 38.5	539 60.8	4 0.5	1 0.1	-	1 0.1	-	886 100.0	4.7	545 61.5	7.7
30～50%未満	139 100.0	27 19.4	101 72.7	6 4.3	4 2.9	1 0.7	-	-	139 100.0	17.4	112 80.6	21.6
50%以上	72 100.0	14 19.4	44 61.1	10 13.9	2 2.8	-	2 2.8	-	72 100.0	38.6	58 80.6	47.9
無回答	649 100.0	2 0.3	-	-	-	-	-	647 99.7	2 0.3	0.0	-	-
<b>労働組合の有無</b>												
ある	872 100.0	375 43.0	324 37.2	9 1.0	3 0.3	1 0.1	1 0.1	159 18.2	713 81.8	5.7	338 38.8	12.1
ない	2904 100.0	1553 53.5	893 30.8	15 0.5	5 0.2	-	2 0.1	436 15.0	2468 85.0	2.9	915 31.5	7.9
無回答	91 100.0	25 27.5	14 15.4	-	-	-	-	52 57.1	39 42.9	2.2	14 15.4	6.0

F5(3)年齢別従業員数  
正社員70歳以上(クラス分け)

	調査数	0名	未15歳未満	満15歳未満	満20歳未満	満20歳以上30歳未満	30歳以上	無回答	調査数を除く	平均	調査数を除く、無回答	平均
全体	3867 100.0	2819 72.9	397 10.3	1	6	-	-	644	3223 83.3	0.6	404 10.4	4.6
<b>業種</b>												
建設業	311 100.0	226 72.7	53 17.0	-	-	-	-	32	279 89.7	0.5	53 17.0	2.5
一般機械器具製造業	119 100.0	97 81.5	8 6.7	-	-	-	-	14	105 88.2	0.1	8 6.7	1.9
輸送用機械器具製造業	93 100.0	69 74.2	7 7.5	-	-	-	-	17	76 81.7	0.2	7 7.5	1.7
精密機械器具製造業	65 100.0	45 69.2	6 9.2	-	-	-	-	14	51 78.5	0.2	6 9.2	1.8
電気機械器具製造業	149 100.0	107 71.8	14 9	-	-	-	-	28	121 81.2	0.2	14 9.4	1.7
左記以外の製造業	610 100.0	447 73.3	67 11.0	-	1	-	-	95	515 84.4	0.4	68 11.1	3.4
電気・ガス・熱供給・水道業	15 100.0	13 86.7	1 7	-	-	-	-	1	14 93.3	0.1	1 6.7	1.0
情報通信業	98 100.0	83 84.7	3 3	-	-	-	-	12	86 87.8	0.0	3 3.1	1.0
運輸業	340 100.0	236 69.4	43 12.6	1	1	-	-	59	281 82.6	1.3	45 13.2	8.1
卸売・小売業	744 100.0	552 74.2	60 8.1	-	1	-	-	131	613 82.4	0.5	61 8.2	4.6
金融・保険業	40 100.0	34 85.0	2 5.0	-	-	-	-	4	36 90.0	0.1	2 5.0	1.0
不動産業	31 100.0	26 83.9	2 6.5	-	-	-	-	3	28 90.3	0.1	2 6.5	1.5
飲食業・宿泊業	150 100.0	106 70.7	12 8.0	-	-	-	-	32	118 78.7	0.2	12 8.0	2.3
医療・福祉	74 100.0	42 56.8	18 24.3	-	-	-	-	14	60 81.1	0.5	18 24.3	1.5
教育・学習支援業	62 100.0	36 58.1	19 30.6	-	-	-	-	7	55 88.7	1.0	19 30.6	2.9
サービス業	631 100.0	460 72.9	54 8.6	-	1	-	-	116	515 81.6	0.7	55 8.7	6.5
その他	245 100.0	190 77.6	17 6.9	-	2	-	-	36	209 85.3	1.4	19 7.8	15.0
製造業	1036 100.0	765 73.8	102 9.8	-	1	-	-	168	868 83.8	0.3	103 9.9	2.8
非製造業	2741 100.0	2004 73.1	284 10.4	1	5	-	-	447	2294 83.7	0.7	290 10.6	5.3
無回答	90 100.0	50 55.6	11 12.2	-	-	-	-	29	61 67.8	0.5	11 12.2	2.5
<b>企業規模別区分</b>												
1~50名未満	261 100.0	208 79.7	26 10.0	-	-	-	-	27	234 89.7	0.2	26 10.0	1.4
50~100名未満	1595 100.0	1230 77.1	187 11.7	-	-	-	-	178	1417 88.8	0.3	187 11.7	1.9
100~200名未満	1046 100.0	757 72.4	115 11.0	1	-	-	-	173	873 83.5	0.5	116 11.1	3.4
200~500名未満	602 100.0	423 70.3	55 9.1	-	6	-	-	118	484 80.4	2.1	61 10.1	17.0
500名以上	299 100.0	200 66.9	14 4.7	-	-	-	-	85	214 71.6	0.2	14 4.7	2.4
299名以下	3255 100.0	2451 75.3	361 11.1	1	2	-	-	440	2815 86.5	0.4	364 11.2	3.1
300名~999名以下	419 100.0	292 69.7	28 6.7	-	4	-	-	95	324 77.3	2.2	32 7.6	22.0
1000名以上	130 100.0	75 57.7	8 6.2	-	-	-	-	47	83 63.8	0.3	8 6.2	3.5
無回答	63 100.0	1 1.6	-	-	-	-	-	62	1 1.6	0.0	-	-
<b>60歳以上比率</b>												
10%未満	2121 100.0	1986 93.6	135 6.4	-	-	-	-	-	2121 100.0	0.1	135 6.4	1.3
10~30%未満	886 100.0	680 76.7	206 23.3	-	-	-	-	-	886 100.0	0.4	206 23.3	1.8
30~50%未満	139 100.0	104 74.8	35 25.2	-	-	-	-	-	139 100.0	0.8	35 25.2	3.2
50%以上	72 100.0	44 61.1	21 29.2	1	6	-	-	-	72 100.0	16.5	28 38.9	42.4
無回答	649 100.0	5 0.8	-	-	-	-	-	644	5 0.8	0.0	-	-
<b>労働組合の有無</b>												
ある	872 100.0	638 73.2	73 8.4	-	3	-	-	158	714 81.9	0.9	76 8.7	8.8
ない	2904 100.0	2146 73.9	319 11.0	1	3	-	-	435	2469 85.0	0.5	323 11.1	3.6
無回答	91 100.0	35 38.5	5 5.5	-	-	-	-	51	40 44.0	0.5	5 5.5	3.8



F5(3)年齢別従業員数  
非正社員70歳以上(クラス分け)

	調査数	0名	1名未満	15未満	20未満	25未満	30未満	30以上	無回答	数除無 く、回 答を 除	平均	く回0 調査を 数除無	平均
全体	3867 100.0	2534 65.5	681 17.6	4 0.1	1 -	-	-	-	647 16.7	3220 83.3	0.8	686 17.7	4.0
<b>業種</b>													
建設業	311 100.0	241 77.5	38 12.2	-	-	-	-	-	32 10.3	279 89.7	0.3	38 12.2	1.9
一般機械器具製造業	119 100.0	88 73.9	17 14.3	-	-	-	-	-	14 11.8	105 88.2	0.3	17 14.3	1.7
輸送用機械器具製造業	93 100.0	60 64.5	16 17.2	-	-	-	-	-	17 18.3	76 81.7	0.6	16 17.2	2.9
精密機械器具製造業	65 100.0	45 69.2	6 9.2	-	-	-	-	-	14 21.5	51 78.5	0.1	6 9.2	1.0
電気機械器具製造業	149 100.0	103 69.1	18 12	-	-	-	-	-	28 18.8	121 81.2	0.3	18 12.1	1.8
左記以外の製造業	610 100.0	427 70.0	88 14.4	-	-	-	-	-	95 15.6	515 84.4	0.4	88 14.4	2.1
電気・ガス・熱供給・水道業	15 100.0	10 66.7	4 27	-	-	-	-	-	1 6.7	14 93.3	0.3	4 26.7	1.0
情報通信業	98 100.0	85 86.7	1 1	-	-	-	-	-	12 12.2	86 87.8	0.0	1 1.0	3.0
運輸業	340 100.0	208 61.2	73 21.5	-	-	-	-	-	59 17.4	281 82.6	1.1	73 21.5	4.1
卸売・小売業	744 100.0	494 66.4	119 16.0	-	-	-	-	-	131 17.6	613 82.4	0.5	119 16.0	2.7
金融・保険業	40 100.0	32 80.0	4 10.0	-	-	-	-	-	4 10.0	36 90.0	0.6	4 10.0	5.3
不動産業	31 100.0	19 61.3	9 29.0	-	-	-	-	-	3 9.7	28 90.3	0.9	9 29.0	2.9
飲食業・宿泊業	150 100.0	74 49.3	42 28.0	-	-	-	-	-	34 22.7	116 77.3	1.4	42 28.0	3.7
医療・福祉	74 100.0	38 51.4	22 29.7	-	-	-	-	-	14 18.9	60 81.1	0.7	22 29.7	1.9
教育・学習支援業	62 100.0	32 51.6	22 35.5	1 1.6	-	-	-	-	7 11.3	55 88.7	3.1	23 37.1	7.4
サービス業	631 100.0	366 58.0	144 22.8	3 0.5	1 0.2	-	-	-	117 18.5	514 81.5	2.1	148 23.5	7.3
その他	245 100.0	165 67.3	44 18.0	-	-	-	-	-	36 14.7	209 85.3	0.9	44 18.0	4.5
製造業	1036 100.0	723 69.8	145 14.0	-	-	-	-	-	168 16.2	868 83.8	0.3	145 14.0	2.0
非製造業	2741 100.0	1764 64.4	522 19.0	4 0.1	1 -	-	-	-	450 16.4	2291 83.6	1.1	527 19.2	4.5
無回答	90 100.0	47 52.2	14 15.6	-	-	-	-	-	29 32.2	61 67.8	0.4	14 15.6	1.9
<b>企業規模別区分</b>													
1～50名未満	261 100.0	208 79.7	26 10.0	-	-	-	-	-	27 10.3	234 89.7	0.2	26 10.0	1.7
50～100名未満	1595 100.0	1183 74.2	234 14.7	-	-	-	-	-	178 11.2	1417 88.8	0.3	234 14.7	1.9
100～200名未満	1046 100.0	684 65.4	189 18.1	-	-	-	-	-	173 16.5	873 83.5	0.7	189 18.1	3.0
200～500名未満	602 100.0	335 55.6	147 24.4	1 0.2	-	-	-	-	119 19.8	483 80.2	1.5	148 24.6	5.0
500名以上	299 100.0	123 41.1	85 28.4	3 1.0	1 0.3	-	-	-	87 29.1	212 70.9	4.3	89 29.8	10.1
299名以下	3254 100.0	2283 70.2	532 16.3	-	-	-	-	-	439 13.5	2815 86.5	0.5	532 16.3	2.7
300名～999名以下	419 100.0	204 48.7	116 27.7	2 0.5	-	-	-	-	97 23.2	322 76.8	2.5	118 28.2	6.9
1000名以上	130 100.0	46 35.4	33 25.4	2 1.5	1 0.8	-	-	-	48 36.9	82 63.1	6.1	36 27.7	13.9
無回答	64 100.0	1 1.6	-	-	-	-	-	-	63 98.4	1 1.6	0.0	-	-
<b>60歳以上比率</b>													
10%未満	2121 100.0	1880 88.6	241 11.4	-	-	-	-	-	-	2121 100.0	0.2	241 11.4	2.0
10～30%未満	886 100.0	578 65.2	306 34.5	2 0.2	-	-	-	-	-	886 100.0	1.1	308 34.8	3.1
30～50%未満	139 100.0	55 39.6	83 59.7	1 0.7	-	-	-	-	-	139 100.0	4.1	84 60.4	6.8
50%以上	72 100.0	19 26.4	51 70.8	1 1.4	1 1.4	-	-	-	-	72 100.0	9.8	53 73.6	13.2
無回答	649 100.0	2 0.3	-	-	-	-	-	-	647 99.7	2 0.3	0.0	-	-
<b>労働組合の有無</b>													
ある	872 100.0	529 60.7	182 20.9	2 0.2	-	-	-	-	159 18.2	713 81.8	1.2	184 21.1	4.7
ない	2904 100.0	1971 67.9	494 17.0	2 0.1	1 -	-	-	-	436 15.0	2468 85.0	0.8	497 17.1	3.7
無回答	91 100.0	34 37.4	5 5.5	-	-	-	-	-	52 57.1	39 42.9	0.3	5 5.5	2.0

F5(4) 従業員および正社員数について  
5年前と比較した従業員数の増減

	調査数	減2少0%以上	減2少0%未満	未5満1少0%	で±増5減%以内	未5満1増0%	増2加0%未満	増2加0%以上	無回答
全体	3867 100.0	286 7.4	325 8.4	396 10.2	1000 25.9	416 10.8	417 10.8	678 17.5	349 9.0
<b>業種</b>									
建設業	311 100.0	34 10.9	32 10.3	43 13.8	86 27.7	29 9.3	28 9.0	34 10.9	25 8.0
一般機械器具製造業	119 100.0	2 1.7	4 3.4	8 6.7	37 31.1	14 11.8	20 16.8	25 21.0	9 7.6
輸送用機械器具製造業	93 100.0	2 2.2	7 7.5	3 3.2	20 21.5	9 9.7	16 17.2	30 32.3	6 6.5
精密機械器具製造業	65 100.0	5 7.7	2 3.1	3 4.6	17 26.2	6 9.2	12 18.5	14 21.5	6 9.2
電気機械器具製造業	149 100.0	11 7.4	12 8	12 8.1	35 24	23 15.4	14 9.4	26 17.4	16 10.7
左記以外の製造業	610 100.0	41 6.7	52 8.5	75 12.3	167 27.4	79 13.0	78 12.8	76 12.5	42 6.9
電気・ガス・熱供給・水道業	15 100.0	1 6.7	2 13	-	6 40	1 6.7	2 13.3	3 20.0	-
情報通信業	98 100.0	5 5.1	7 7	7 7.1	17 17	5 5.1	13 13.3	34 34.7	10 10.2
運輸業	340 100.0	19 5.6	40 11.8	44 12.9	91 26.8	47 13.8	29 8.5	41 12.1	29 8.5
卸売・小売業	744 100.0	53 7.1	61 8.2	98 13.2	207 27.8	69 9.3	79 10.6	115 15.5	62 8.3
金融・保険業	40 100.0	6 15.0	2 5.0	2 5.0	16 40.0	2 5.0	3 7.5	7 17.5	2 5.0
不動産業	31 100.0	4 12.9	1 3.2	1 3.2	3 9.7	1 3.2	10 32.3	11 35.5	-
飲食業・宿泊業	150 100.0	20 13.3	20 13.3	15 10.0	36 24.0	13 8.7	10 6.7	25 16.7	11 7.3
医療・福祉	74 100.0	1 1.4	1 1.4	5 6.8	18 24.3	12 16.2	11 14.9	18 24.3	8 10.8
教育・学習支援業	62 100.0	4 6.5	2 3.2	5 8.1	20 32.3	12 19.4	7 11.3	6 9.7	6 9.7
サービス業	631 100.0	54 8.6	58 9.2	47 7.4	154 24.4	59 9.4	57 9.0	142 22.5	60 9.5
その他	245 100.0	19 7.8	19 7.8	21 8.6	53 21.6	26 10.6	21 8.6	52 21.2	34 13.9
製造業	1036 100.0	61 5.9	77 7.4	101 9.7	276 26.6	131 12.6	140 13.5	171 16.5	79 7.6
非製造業	2741 100.0	220 8.0	245 8.9	288 10.5	707 25.8	276 10.1	270 9.9	488 17.8	247 9.0
無回答	90 100.0	5 5.6	3 3.3	7 7.8	17 18.9	9 10.0	7 7.8	19 21.1	23 25.6
<b>企業規模別区分</b>									
1～50名未満	261 100.0	44 16.9	31 11.9	34 13.0	67 25.7	11 4.2	12 4.6	30 11.5	32 12.3
50～100名未満	1595 100.0	140 8.8	135 8.5	161 10.1	426 26.7	178 11.2	179 11.2	245 15.4	131 8.2
100～200名未満	1046 100.0	61 5.8	80 7.6	111 10.6	295 28.2	112 10.7	114 10.9	199 19.0	74 7.1
200～500名未満	602 100.0	26 4.3	53 8.8	62 10.3	147 24.4	77 12.8	71 11.8	132 21.9	34 5.6
500名以上	299 100.0	15 5.0	23 7.7	24 8.0	60 20.1	34 11.4	41 13.7	71 23.7	31 10.4
299名以下	3254 100.0	261 8.0	279 8.6	340 10.4	879 27.0	346 10.6	336 10.3	553 17.0	260 8.0
300名～999名以下	419 100.0	21 5.0	34 8.1	44 10.5	88 21.0	53 12.6	59 14.1	97 23.2	23 5.5
1000名以上	130 100.0	4 3.1	9 6.9	8 6.2	28 21.5	13 10.0	22 16.9	27 20.8	19 14.6
無回答	64 100.0	-	3 4.7	4 6.3	5 7.8	4 6.3	-	1 1.6	47 73.4
<b>60歳以上比率</b>									
10%未満	2121 100.0	156 7.4	173 8.2	207 9.8	548 25.8	236 11.1	254 12.0	429 20.2	118 5.6
10～30%未満	886 100.0	81 9.1	80 9.0	99 11.2	273 30.8	99 11.2	81 9.1	121 13.7	52 5.9
30～50%未満	139 100.0	9 6.5	18 12.9	22 15.8	37 26.6	6 4.3	12 8.6	21 15.1	14 10.1
50%以上	72 100.0	9 12.5	12 16.7	7 9.7	14 19.4	4 5.6	4 5.6	20 27.8	2 2.8
無回答	649 100.0	31 4.8	42 6.5	61 9.4	128 19.7	71 10.9	66 10.2	87 13.4	163 25.1
<b>労働組合の有無</b>									
ある	872 100.0	69 7.9	101 11.6	107 12.3	252 28.9	92 10.6	85 9.7	90 10.3	76 8.7
ない	2904 100.0	217 7.5	220 7.6	285 9.8	737 25.4	319 11.0	325 11.2	581 20.0	220 7.6
無回答	91 100.0	-	4 4.4	4 4.4	11 12.1	5 5.5	7 7.7	7 7.7	53 58.2

F5(4) 従業員および正社員数について  
5年前と比較した正社員数の増減

	調査数	減2少0%以上	減2少0%未満	未5満1少0%	増5減%以内	未5満1増0%	増2加0%未満	増2加0%以上	無回答
全体	3867 100.0	289 7.5	370 9.6	472 12.2	992 25.7	421 10.9	382 9.9	601 15.5	340 8.8
<b>業種</b>									
建設業	311 100.0	31 10.0	37 11.9	46 14.8	86 27.7	33 10.6	27 8.7	33 10.6	18 5.8
一般機械器具製造業	119 100.0	1 0.8	8 6.7	8 6.7	35 29.4	15 12.6	18 15.1	25 21.0	9 7.6
輸送用機械器具製造業	93 100.0	1 1.1	8 8.6	5 5.4	22 23.7	9 9.7	15 16.1	25 26.9	8 8.6
精密機械器具製造業	65 100.0	4 6.2	2 3.1	6 9.2	17 26.2	7 10.8	9 13.8	13 20.0	7 10.8
電気機械器具製造業	149 100.0	12 8.1	10 7	16 10.7	40 27	19 12.8	17 11.4	22 14.8	13 8.7
左記以外の製造業	610 100.0	40 6.6	65 10.7	86 14.1	162 26.6	72 11.8	67 11.0	71 11.6	47 7.7
電気・ガス・熱供給・水道業	15 100.0	2 13.3	1 7	1 6.7	5 33	2 13.3	2 13.3	2 13.3	- -
情報通信業	98 100.0	5 5.1	7 7	7 7.1	15 15	7 7.1	13 13.3	35 35.7	9 9.2
運輸業	340 100.0	27 7.9	40 11.8	52 15.3	75 22.1	51 15.0	28 8.2	35 10.3	32 9.4
卸売・小売業	744 100.0	50 6.7	74 9.9	116 15.6	214 28.8	72 9.7	60 8.1	104 14.0	54 7.3
金融・保険業	40 100.0	4 10.0	5 12.5	3 7.5	13 32.5	3 7.5	2 5.0	7 17.5	3 7.5
不動産業	31 100.0	4 12.9	1 3.2	1 3.2	5 16.1	2 6.5	7 22.6	11 35.5	- -
飲食業・宿泊業	150 100.0	23 15.3	18 12.0	20 13.3	37 24.7	10 6.7	10 6.7	23 15.3	9 6.0
医療・福祉	74 100.0	1 1.4	1 1.4	5 6.8	21 28.4	13 17.6	13 17.6	12 16.2	8 10.8
教育・学習支援業	62 100.0	4 6.5	5 8.1	12 19.4	15 24.2	11 17.7	3 4.8	6 9.7	6 9.7
サービス業	631 100.0	58 9.2	65 10.3	55 8.7	157 24.9	62 9.8	63 10.0	111 17.6	60 9.5
その他	245 100.0	20 8.2	18 7.3	26 10.6	53 21.6	24 9.8	24 9.8	48 19.6	32 13.1
製造業	1036 100.0	58 5.6	93 9.0	121 11.7	276 26.6	122 11.8	126 12.2	156 15.1	84 8.1
非製造業	2741 100.0	229 8.4	272 9.9	344 12.6	696 25.4	290 10.6	252 9.2	427 15.6	231 8.4
無回答	90 100.0	2 2.2	5 5.6	7 7.8	20 22.2	9 10.0	4 4.4	18 20.0	25 27.8
<b>企業規模別区分</b>									
1～50名未満	261 100.0	36 13.8	39 14.9	27 10.3	73 28.0	14 5.4	9 3.4	29 11.1	34 13.0
50～100名未満	1595 100.0	132 8.3	149 9.3	193 12.1	417 26.1	192 12.0	161 10.1	229 14.4	122 7.6
100～200名未満	1046 100.0	70 6.7	93 8.9	115 11.0	296 28.3	112 10.7	113 10.8	174 16.6	73 7.0
200～500名未満	602 100.0	33 5.5	59 9.8	88 14.6	140 23.3	68 11.3	66 11.0	113 18.8	35 5.8
500名以上	299 100.0	18 6.0	29 9.7	44 14.7	61 20.4	31 10.4	33 11.0	55 18.4	28 9.4
299名以下	3254 100.0	256 7.9	316 9.7	385 11.8	877 27.0	358 11.0	309 9.5	501 15.4	252 7.7
300名～999名以下	419 100.0	25 6.0	39 9.3	64 15.3	83 19.8	45 10.7	62 14.8	77 18.4	24 5.7
1000名以上	130 100.0	8 6.2	14 10.8	18 13.8	27 20.8	14 10.8	11 8.5	22 16.9	16 12.3
無回答	64 100.0	- -	1 1.6	5 7.8	5 7.8	4 6.3	- -	1 1.6	48 75.0
<b>60歳以上比率</b>									
10%未満	2121 100.0	157 7.4	194 9.1	235 11.1	557 26.3	249 11.7	226 10.7	397 18.7	106 5.0
10～30%未満	886 100.0	76 8.6	95 10.7	135 15.2	255 28.8	89 10.0	77 8.7	104 11.7	55 6.2
30～50%未満	139 100.0	14 10.1	25 18.0	17 12.2	36 25.9	10 7.2	9 6.5	18 12.9	10 7.2
50%以上	72 100.0	12 16.7	13 18.1	11 15.3	14 19.4	4 5.6	6 8.3	9 12.5	3 4.2
無回答	649 100.0	30 4.6	43 6.6	74 11.4	130 20.0	69 10.6	64 9.9	73 11.2	166 25.6
<b>労働組合の有無</b>									
ある	872 100.0	77 8.8	121 13.9	140 16.1	221 25.3	85 9.7	84 9.6	64 7.3	80 9.2
ない	2904 100.0	212 7.3	246 8.5	325 11.2	762 26.2	328 11.3	292 10.1	531 18.3	208 7.2
無回答	91 100.0	- -	3 3.3	7 7.7	9 9.9	8 8.8	6 6.6	6 6.6	52 57.1

F6(1)正社員全体を占める最多層

	調査数	高卒・男子	高卒・女子	大卒・男子	大卒・女子	その他	無回答
全体	3867 100.0	1943 50.2	260 6.7	1064 27.5	91 2.4	224 5.8	285 7.4
<b>業種</b>							
建設業	311 100.0	205 65.9	- -	77 24.8	- -	14 4.5	15 4.8
一般機械器具製造業	119 100.0	90 75.6	2 1.7	21 17.6	- -	1 0.8	5 4.2
輸送用機械器具製造業	93 100.0	82 88.2	2 2.2	4 4.3	- -	2 2.2	3 3.2
精密機械器具製造業	65 100.0	38 58.5	3 4.6	16 24.6	- -	3 4.6	5 7.7
電気機械器具製造業	149 100.0	97 65.1	12 8	33 22.1	- -	4 2.7	3 2.0
左記以外の製造業	610 100.0	388 63.6	63 10.3	111 18.2	1 0.2	18 3.0	29 4.8
電気・ガス・熱供給・水道業	15 100.0	10 66.7	- -	5 33.3	- -	- -	- -
情報通信業	98 100.0	12 12.2	2 2	69 70.4	3 3	8 8.2	4 4.1
運輸業	340 100.0	277 81.5	- -	15 4.4	1 0.3	18 5.3	29 8.5
卸売・小売業	744 100.0	271 36.4	56 7.5	301 40.5	23 3.1	40 5.4	53 7.1
金融・保険業	40 100.0	2 5.0	- -	37 92.5	1 2.5	- -	- -
不動産業	31 100.0	6 19.4	- -	21 67.7	1 3.2	1 3.2	2 6.5
飲食業・宿泊業	150 100.0	72 48.0	30 20.0	9 6.0	3 2.0	16 10.7	20 13.3
医療・福祉	74 100.0	2 2.7	24 32.4	6 8.1	12 16.2	25 33.8	5 6.8
教育・学習支援業	62 100.0	3 4.8	- -	38 61.3	10 16.1	8 12.9	3 4.8
サービス業	631 100.0	219 34.7	57 9.0	214 33.9	29 4.6	51 8.1	61 9.7
その他	245 100.0	125 51.0	6 2.4	73 29.8	2 0.8	13 5.3	26 10.6
製造業	1036 100.0	695 67.1	82 7.9	185 17.9	1 0.1	28 2.7	45 4.3
非製造業	2741 100.0	1204 43.9	175 6.4	865 31.6	85 3.1	194 7.1	218 8.0
無回答	90 100.0	44 48.9	3 3.3	14 15.6	5 5.6	2 2.2	22 24.4
<b>企業規模別区分</b>							
1～50名未満	261 100.0	138 52.9	18 6.9	55 21.1	5 1.9	19 7.3	26 10.0
50～100名未満	1595 100.0	861 54.0	113 7.1	401 25.1	33 2.1	92 5.8	95 6.0
100～200名未満	1046 100.0	549 52.5	65 6.2	284 27.2	22 2.1	57 5.4	69 6.6
200～500名未満	602 100.0	268 44.5	47 7.8	195 32.4	18 3.0	38 6.3	36 6.0
500名以上	299 100.0	112 37.5	15 5.0	124 41.5	11 3.7	18 6.0	19 6.4
299名以下	3254 100.0	1709 52.5	220 6.8	858 26.4	71 2.2	188 5.8	208 6.4
300名～999名以下	419 100.0	174 41.5	33 7.9	140 33.4	16 3.8	29 6.9	27 6.4
1000名以上	130 100.0	45 34.6	5 3.8	61 46.9	2 1.5	7 5.4	10 7.7
無回答	64 100.0	15 23.4	2 3.1	5 7.8	2 3.1	- -	40 62.5
<b>60歳以上比率</b>							
10%未満	2121 100.0	1024 48.3	129 6.1	687 32.4	62 2.9	131 6.2	88 4.1
10～30%未満	886 100.0	532 60.0	72 8.1	181 20.4	8 0.9	42 4.7	51 5.8
30～50%未満	139 100.0	91 65.5	8 5.8	15 10.8	- -	13 9.4	12 8.6
50%以上	72 100.0	39 54.2	9 12.5	13 18.1	1 1.4	3 4.2	7 9.7
無回答	649 100.0	257 39.6	42 6.5	168 25.9	20 3.1	35 5.4	127 19.6
<b>労働組合の有無</b>							
ある	872 100.0	512 58.7	24 2.8	245 28.1	10 1.1	35 4.0	46 5.3
ない	2904 100.0	1419 48.9	229 7.9	806 27.8	81 2.8	186 6.4	183 6.3
無回答	91 100.0	12 13.2	7 7.7	13 14.3	- -	3 3.3	56 61.5

F6(1). 最多層の占める割合(クラス分け)

	調査数	満40%未満	満64%未満	満86%未満	満180%未満	100%未満	無回答	数除なく調査を	平均
全体	3867 100.0	454 11.7	1037 26.8	1130 29.2	701 18.1	14 0.4	531 13.7	3336 86.3	59.5
<b>業種</b>									
建設業	311 100.0	25 8.0	71 22.8	118 37.9	67 21.5	1 0.3	29 9.3	282 90.7	62.5
一般機械器具製造業	119 100.0	14 11.8	38 31.9	40 33.6	18 15.1	1 0.8	8 6.7	111 93.3	59.5
輸送用機械器具製造業	93 100.0	6 6.5	33 35.5	27 29.0	16 17.2	- -	11 11.8	82 88.2	59.9
精密機械器具製造業	65 100.0	3 4.6	23 35.4	21 32.3	8 12.3	- -	10 15.4	55 84.6	58.8
電気機械器具製造業	149 100.0	15 10.1	50 34	53 35.6	16 11	1 0.7	14 9.4	135 90.6	57.0
左記以外の製造業	610 100.0	85 13.9	192 31.5	163 26.7	104 17.0	1 0.2	65 10.7	545 89.3	57.2
電気・ガス・熱供給・水道業	15 100.0	3 20.0	3 20	2 13.3	6 40	- -	1 6.7	14 93.3	62.6
情報通信業	98 100.0	12 12.2	33 34	32 32.7	11 11	- -	10 10.2	88 89.8	56.0
運輸業	340 100.0	9 2.6	41 12.1	91 26.8	140 41.2	2 0.6	57 16.8	283 83.2	72.9
卸売・小売業	744 100.0	131 17.6	215 28.9	223 30.0	78 10.5	2 0.3	95 12.8	649 87.2	54.7
金融・保険業	40 100.0	4 10.0	18 45.0	10 25.0	6 15.0	- -	2 5.0	38 95.0	56.3
不動産業	31 100.0	4 12.9	8 25.8	11 35.5	2 6.5	- -	6 19.4	25 80.6	56.3
飲食業・宿泊業	150 100.0	32 21.3	33 22.0	34 22.7	24 16.0	- -	27 18.0	123 82.0	55.1
医療・福祉	74 100.0	11 14.9	20 27.0	22 29.7	5 6.8	1 1.4	15 20.3	59 79.7	53.4
教育・学習支援業	62 100.0	5 8.1	15 24.2	24 38.7	12 19.4	- -	6 9.7	56 90.3	64.2
サービス業	631 100.0	69 10.9	167 26.5	176 27.9	123 19.5	1 0.2	95 15.1	536 84.9	60.4
その他	245 100.0	20 8.2	62 25.3	68 27.8	47 19.2	4 1.6	44 18.0	201 82.0	62.4
製造業	1036 100.0	123 11.9	336 32.4	304 29.3	162 15.6	3 0.3	108 10.4	928 89.6	57.8
非製造業	2741 100.0	325 11.9	686 25.0	811 29.6	521 19.0	11 0.4	387 14.1	2354 85.9	60.1
無回答	90 100.0	6 6.7	15 16.7	15 16.7	18 20.0	- -	36 40.0	54 60.0	63.3
<b>企業規模別区分</b>									
1～50名未満	261 100.0	26 10.0	50 19.2	71 27.2	59 22.6	8 3.1	47 18.0	214 82.0	64.0
50～100名未満	1595 100.0	189 11.8	435 27.3	456 28.6	338 21.2	3 0.2	174 10.9	1421 89.1	60.2
100～200名未満	1046 100.0	117 11.2	291 27.8	310 29.6	194 18.5	1 0.1	133 12.7	913 87.3	59.8
200～500名未満	602 100.0	71 11.8	170 28.2	201 33.4	83 13.8	1 0.2	76 12.6	526 87.4	58.2
500名以上	299 100.0	48 16.1	88 29.4	87 29.1	26 8.7	1 0.3	49 16.4	250 83.6	54.1
299名以下	3254 100.0	367 11.3	874 26.9	949 29.2	650 20.0	13 0.4	401 12.3	2853 87.7	60.3
300名～999名以下	419 100.0	68 16.2	128 30.5	138 32.9	38 9.1	1 0.2	46 11.0	373 89.0	54.6
1000名以上	130 100.0	16 12.3	32 24.6	38 29.2	12 9.2	- -	32 24.6	98 75.4	56.8
無回答	64 100.0	3 4.7	3 4.7	5 7.8	1 1.6	- -	52 81.3	12 18.8	51.8
<b>60歳以上比率</b>									
10%未満	2121 100.0	273 12.9	599 28.2	677 31.9	367 17.3	8 0.4	197 9.3	1924 90.7	58.8
10～30%未満	886 100.0	95 10.7	264 29.8	263 29.7	187 21.1	3 0.3	74 8.4	812 91.6	60.8
30～50%未満	139 100.0	12 8.6	30 21.6	39 28.1	30 21.6	2 1.4	26 18.7	113 81.3	63.2
50%以上	72 100.0	9 12.5	13 18.1	18 25.0	21 29.2	- -	11 15.3	61 84.7	63.6
無回答	649 100.0	65 10.0	131 20.2	133 20.5	96 14.8	1 0.2	223 34.4	426 65.6	59.0
<b>労働組合の有無</b>									
ある	872 100.0	86 9.9	244 28.0	260 29.8	168 19.3	1 0.1	113 13.0	759 87.0	60.9
ない	2904 100.0	364 12.5	782 26.9	861 29.6	524 18.0	13 0.4	360 12.4	2554 87.9	59.1
無回答	91 100.0	4 4.4	11 12.1	9 9.9	9 9.9	- -	58 63.7	33 36.3	61.1

F6(2)①正社員の中で最も多い層の初任給の平均的給与月額(クラス分け)

	調査数	14万未満	14万未満	14万未満	14万未満	14万未満	14万未満	14万未満	14万未満	無回答	＜無調査数を除	平均
全体	3867 100.0	110 2.8	460 11.9	789 20.4	699 18.1	702 18.2	204 5.3	257 6.6	646 16.7	3221 83.3	187.5	
<b>業種</b>												
建設業	311 100.0	9 2.9	34 10.9	66 21.2	80 25.7	54 17.4	15 4.8	13 4.2	40 12.9	271 87.1	184.9	
一般機械器具製造業	119 100.0	2 1.7	14 11.8	34 28.6	23 19.3	13 10.9	5 4.2	2 1.7	26 21.8	93 78.2	178.5	
輸送用機械器具製造業	93 100.0	2 2.2	16 17.2	43 46.2	11 11.8	9 9.7	0 0.0	1 1.1	11 11.8	82 88.2	170.4	
精密機械器具製造業	65 100.0	0 0.0	8 12.3	19 29.2	6 9.2	12 18.5	3 4.6	6 9.2	11 16.9	54 83.1	189.3	
電気機械器具製造業	149 100.0	9 6.0	32 22	35 23.5	18 12	24 16.1	6 4.0	3 2.0	22 14.8	127 85.2	173.7	
左記以外の製造業	610 100.0	22 3.6	99 16.2	158 25.9	110 18.0	78 12.8	22 3.6	25 4.1	96 15.7	514 84.3	179.0	
電気・ガス・熱供給・水道業	15 100.0	0 0.0	3 20	3 20.0	3 20	5 33.3	1 6.7	0 0.0	0 0.0	15 100.0	186.7	
情報通信業	98 100.0	2 2.0	1 1	6 6.1	15 15	43 43.9	10 10.2	9 9.2	12 12.2	86 87.8	206.1	
運輸業	340 100.0	8 2.4	34 10.0	45 13.2	37 10.9	39 11.5	26 7.6	78 22.9	73 21.5	267 78.5	210.4	
卸売・小売業	744 100.0	16 2.2	64 8.6	140 18.8	158 21.2	186 25.0	33 4.4	26 3.5	121 16.3	623 83.7	187.5	
金融・保険業	40 100.0	0 0.0	1 2.5	10 25.0	11 27.5	11 27.5	1 2.5	1 2.5	5 12.5	35 87.5	193.2	
不動産業	31 100.0	0 0.0	1 3.2	2 6.5	4 12.9	13 41.9	6 19.4	3 9.7	2 6.5	29 93.5	204.5	
飲食業・宿泊業	150 100.0	17 11.3	29 19.3	31 20.7	26 17.3	18 12.0	3 2.0	5 3.3	21 14.0	129 86.0	170.6	
医療・福祉	74 100.0	3 4.1	8 10.8	18 24.3	14 18.9	9 12.2	6 8.1	5 6.8	11 14.9	63 85.1	186.0	
教育・学習支援業	62 100.0	1 1.6	1 1.6	10 16.1	11 17.7	8 12.9	9 14.5	13 21.0	9 14.5	53 85.5	212.2	
サービス業	631 100.0	16 2.5	80 12.7	103 16.3	113 17.9	128 20.3	44 7.0	45 7.1	102 16.2	529 83.8	189.7	
その他	245 100.0	2 0.8	26 10.6	52 21.2	44 18.0	43 17.6	12 4.9	17 6.9	49 20.0	196 80.0	189.5	
製造業	1036 100.0	35 3.4	169 16.3	289 27.9	168 16.2	136 13.1	36 3.5	37 3.6	166 16.0	870 84.0	178.0	
非製造業	2741 100.0	74 2.7	282 10.3	486 17.7	516 18.8	557 20.3	166 6.1	215 7.8	445 16.2	2296 83.8	191.1	
無回答	90 100.0	1 1.1	9 10.0	14 15.6	15 16.7	9 10.0	2 2.2	5 5.6	35 38.9	55 61.1	188.3	
<b>企業規模別区分</b>												
1～50名未満	261 100.0	14 5.4	32 12.3	34 13.0	37 14.2	48 18.4	22 8.4	14 5.4	60 23.0	201 77.0	186.5	
50～100名未満	1595 100.0	52 3.3	187 11.7	337 21.1	300 18.8	260 16.3	85 5.3	121 7.6	253 15.9	1342 84.1	187.4	
100～200名未満	1046 100.0	32 3.1	129 12.3	229 21.9	192 18.4	185 17.7	48 4.6	67 6.4	164 15.7	882 84.3	186.1	
200～500名未満	602 100.0	10 1.7	87 14.5	134 22.3	115 19.1	127 21.1	30 5.0	32 5.3	67 11.1	535 88.9	186.2	
500名以上	299 100.0	2 0.7	23 7.7	54 18.1	50 16.7	82 27.4	17 5.7	23 7.7	48 16.1	251 83.9	197.0	
299名以下	3255 100.0	103 3.2	398 12.2	683 21.0	594 18.2	565 17.4	172 5.3	222 6.8	518 15.9	2737 84.1	186.7	
300名～999名以下	419 100.0	7 1.7	52 12.4	84 20.0	77 18.4	101 24.1	21 5.0	26 6.2	51 12.2	368 87.8	191.1	
1000名以上	130 100.0	0 0.0	8 6.2	21 16.2	23 17.7	36 27.7	9 6.9	9 6.9	24 18.5	106 81.5	196.6	
無回答	63 100.0	0 0.0	2 3.2	1 1.6	5 7.9	0 0.0	2 3.2	0 0.0	53 84.1	10 15.9	184.0	
<b>60歳以上比率</b>												
10%未満	2121 100.0	66 3.1	264 12.4	438 20.7	414 19.5	437 20.6	121 5.7	134 6.3	247 11.6	1874 88.4	187.3	
10～30%未満	886 100.0	26 2.9	114 12.9	229 25.8	163 18.4	122 13.8	45 5.1	64 7.2	123 13.9	763 86.1	185.4	
30～50%未満	139 100.0	2 1.4	22 15.8	29 20.9	21 15.1	10 7.2	6 4.3	20 14.4	29 20.9	110 79.1	191.9	
50%以上	72 100.0	1 1.4	9 12.5	10 13.9	7 9.7	13 18.1	7 9.7	7 9.7	18 25.0	54 75.0	196.9	
無回答	649 100.0	15 2.3	51 7.9	83 12.8	94 14.5	120 18.5	25 3.9	32 4.9	229 35.3	420 64.7	189.8	
<b>労働組合の有無</b>												
ある	872 100.0	14 1.6	126 14.4	212 24.3	138 15.8	142 16.3	47 5.4	62 7.1	131 15.0	741 85.0	187.6	
ない	2904 100.0	96 3.3	332 11.4	569 19.6	557 19.2	553 19.0	155 5.3	193 6.6	449 15.5	2455 84.5	187.4	
無回答	91 100.0	0 0.0	2 2.2	8 8.8	4 4.4	7 7.7	2 2.2	2 2.2	66 72.5	25 27.5	189.5	

F6(2). 正社員の中で最も多い層の各年齢時の平均的給与月額指数(初任給=100) 30歳(クラス分け)

	調 査 数	1 0 0 未 満	1 1 2 0 未 満	1 1 4 2 未 満	1 1 6 4 未 満	1 1 8 6 未 満	2 1 0 8 未 満	2 2 2 0 未 満	2 2 4 2 未 満	2 2 6 4 未 満	2 2 8 6 未 満	3 2 0 8 未 満	3 0 0 以 上	無 回 答	無 調 査 回 答 を 除 く	平 均
全 体	3867	3	586	991	708	159	68	61	4	6	3	3	13	1262	2605	135.3
	100.0	0.1	15.2	25.6	18.3	4.1	1.8	1.6	0.1	0.2	0.1	0.1	0.3	32.6	67.4	
<b>業種</b>																
建設業	311	-	38	83	77	24	6	4	-	-	1	1	2	75	236	140.0
	100.0	-	12.2	26.7	24.8	7.7	1.9	1.3	-	-	0.3	0.3	0.6	24.1	75.9	
一般機械器具製造業	119	-	12	37	26	3	1	-	-	-	1	-	-	39	80	134.3
	100.0	-	10.1	31.1	21.8	2.5	0.8	-	-	-	0.8	-	-	32.8	67.2	
輸送用機械器具製造業	93	-	8	34	15	6	2	1	-	-	-	-	-	27	66	136.0
	100.0	-	8.6	36.6	16.1	6.5	2.2	1.1	-	-	-	-	-	29.0	71.0	
精密機械器具製造業	65	-	5	19	15	3	-	-	-	-	-	-	-	23	42	133.5
	100.0	-	7.7	29.2	23.1	4.6	-	-	-	-	-	-	-	35.4	64.6	
電気機械器具製造業	149	-	22	43	33	5	2	2	-	1	-	-	1	40	109	135.3
	100.0	-	15	28.9	22	3.4	1.3	1.3	-	1	-	-	0.7	26.8	73.2	
左記以外の製造業	610	-	91	160	109	24	8	9	1	1	-	-	-	207	403	134.0
	100.0	-	14.9	26.2	17.9	3.9	1.3	1.5	0.2	0.2	-	-	-	33.9	66.1	
電気・ガス・熱供給・水道業	15	-	1	4	4	1	2	-	-	-	-	-	-	3	12	145.4
	100.0	-	7	26.7	27	6.7	13.3	-	-	-	-	-	-	20.0	80.0	
情報通信業	98	-	11	29	20	7	4	1	-	-	-	-	-	26	72	137.9
	100.0	-	11	29.6	20	7.1	4.1	1.0	-	-	-	-	-	26.5	73.5	
運輸業	340	1	101	61	28	2	5	6	1	-	-	1	3	131	209	126.8
	100.0	0.3	29.7	17.9	8.2	0.6	1.5	1.8	0.3	-	-	0.3	0.9	38.5	61.5	
卸売・小売業	744	-	78	192	149	39	17	12	-	3	-	1	1	252	492	138.6
	100.0	-	10.5	25.8	20.0	5.2	2.3	1.6	-	0.4	-	0.1	0.1	33.9	66.1	
金融・保険業	40	-	4	17	5	1	1	1	-	-	-	-	-	11	29	134.1
	100.0	-	10.0	42.5	12.5	2.5	2.5	2.5	-	-	-	-	-	27.5	72.5	
不動産業	31	-	4	8	9	-	1	-	-	-	-	-	-	9	22	131.9
	100.0	-	12.9	25.8	29.0	-	3.2	-	-	-	-	-	-	29.0	71.0	
飲食業・宿泊業	150	-	23	33	30	7	3	6	-	-	-	-	1	47	103	138.3
	100.0	-	15.3	22.0	20.0	4.7	2.0	4.0	-	-	-	-	0.7	31.3	68.7	
医療・福祉	74	-	23	24	4	1	1	-	-	-	-	-	-	21	53	122.3
	100.0	-	31.1	32.4	5.4	1.4	1.4	-	-	-	-	-	-	28.4	71.6	
教育・学習支援業	62	-	10	25	9	2	-	-	-	-	-	-	-	16	46	129.7
	100.0	-	16.1	40.3	14.5	3.2	-	-	-	-	-	-	-	25.8	74.2	
サービス業	631	-	112	147	125	22	13	11	2	1	-	-	4	194	437	135.7
	100.0	-	17.7	23.3	19.8	3.5	2.1	1.7	0.3	0.2	-	-	0.6	30.7	69.3	
その他	245	2	33	61	39	10	1	6	-	-	1	-	-	92	153	133.7
	100.0	0.8	13.5	24.9	15.9	4.1	0.4	2.4	-	-	0.4	-	-	37.6	62.4	
製造業	1036	-	138	293	198	41	13	12	1	2	1	-	1	336	700	134.4
	100.0	-	13.3	28.3	19.1	4.0	1.3	1.2	0.1	0.2	0.1	-	0.1	32.4	67.6	
非製造業	2741	3	438	684	499	116	54	47	3	4	2	3	11	877	1864	135.5
	100.0	0.1	16.0	25.0	18.2	4.2	2.0	1.7	0.1	0.1	0.1	0.1	0.4	32.0	68.0	
無回答	90	-	10	14	11	2	1	2	-	-	-	-	1	49	41	138.2
	100.0	-	11.1	15.6	12.2	2.2	1.1	2.2	-	-	-	-	1.1	54.4	45.6	
<b>企業規模別区分</b>																
1～50名未満	261	-	34	54	49	10	6	4	-	-	1	-	-	103	158	135.8
	100.0	-	13.0	20.7	18.8	3.8	2.3	1.5	-	-	0.4	-	-	39.5	60.5	
50～100名未満	1595	2	260	406	292	70	30	24	2	3	1	2	8	495	1100	135.2
	100.0	0.1	16.3	25.5	18.3	4.4	1.9	1.5	0.1	0.2	0.1	0.1	0.5	31.0	69.0	
100～200名未満	1046	1	145	289	193	30	15	19	1	3	1	-	4	345	701	135.3
	100.0	0.1	13.9	27.6	18.5	2.9	1.4	1.8	0.1	0.3	0.1	-	0.4	33.0	67.0	
200～500名未満	602	-	108	171	108	28	12	10	-	-	-	1	1	163	439	134.1
	100.0	-	17.9	28.4	17.9	4.7	2.0	1.7	-	-	-	0.2	0.2	27.1	72.9	
500名以上	299	-	39	70	63	20	5	3	1	-	-	-	-	98	201	137.2
	100.0	-	13.0	23.4	21.1	6.7	1.7	1.0	0.3	-	-	-	-	32.8	67.2	
299名以下	3254	3	506	850	594	127	59	53	3	6	3	3	12	1035	2219	135.1
	100.0	0.1	15.6	26.1	18.3	3.9	1.8	1.6	0.1	0.2	0.1	0.1	0.4	31.8	68.2	
300名～999名以下	419	-	67	118	78	22	5	5	1	-	-	-	1	122	297	134.5
	100.0	-	16.0	28.2	18.6	5.3	1.2	1.2	0.2	-	-	-	0.2	29.1	70.9	
1000名以上	130	-	13	22	33	9	4	2	-	-	-	-	-	47	83	141.8
	100.0	-	10.0	16.9	25.4	6.9	3.1	1.5	-	-	-	-	-	36.2	63.8	
無回答	64	-	-	1	3	1	-	1	-	-	-	-	-	58	6	151.3
	100.0	-	-	1.6	4.7	1.6	-	1.6	-	-	-	-	-	90.6	9.4	
<b>60歳以上比率</b>																
10%未満	2121	-	281	619	469	106	42	38	2	4	2	3	6	549	1572	137.1
	100.0	-	13.2	29.2	22.1	5.0	2.0	1.8	0.1	0.2	0.1	0.1	0.3	25.9	74.1	
10～30%未満	886	2	172	251	157	38	16	12	1	1	1	-	4	231	655	133.2
	100.0	0.2	19.4	28.3	17.7	4.3	1.8	1.4	0.1	0.1	0.1	-	0.5	26.1	73.9	
30～50%未満	139	-	40	23	16	2	3	2	-	1	-	-	-	52	87	126.5
	100.0	-	28.8	16.5	11.5	1.4	2.2	1.4	-	0.7	-	-	-	37.4	62.6	
50%以上	72	1	26	9	7	1	-	1	-	-	-	-	-	27	45	118.6
	100.0	1.4	36.1	12.5	9.7	1.4	-	1.4	-	-	-	-	-	37.5	62.5	
無回答	649	-	67	89	59	12	7	8	1	-	-	-	3	403	246	135.1
	100.0	-	10.3	13.7	9.1	1.8	1.1	1.2	0.2	-	-	-	0.5	62.1	37.9	
<b>労働組合の有無</b>																
ある	872	1	132	228	156	40	20	9	1	3	-	-	1	281	591	134.7
	100.0	0.1	15.1	26.1	17.9	4.6	2.3	1.0	0.1	0.3	-	-	0.1	32.2	67.8	
ない	2904	2	450	757	549	118	48	52	3	3	3	3	12	904	2000	135.5
	100.0	0.1	15.5	26.1	18.9	4.1	1.7	1.8	0.1	0.1	0.1	0.1	0.4	31.1	68.9	
無回答	91	-	4	6	3	1	-	-	-	-	-	-	-	77	14	127.4
	100.0	-	4.4	6.6	3.3	1.1	-	-	-	-	-	-	-	84.6	15.4	

F6(2). 正社員の中で最も多い層の各年齢時の平均的給与月額指数(初任給=100) 40歳(クラス分け)

	調 査 数	1 0 0 未 満	1 1 0 未 満	1 1 0 未 満	1 1 0 未 満	1 1 0 未 満	2 1 0 未 満	2 2 0 未 満	2 2 0 未 満	2 2 0 未 満	2 2 0 未 満	3 2 0 未 満	3 0 0 以 上	無 回 答	<無 調 査 回 答 を 除	平 均
全 体	3867 100.0	2 0.1	220 5.7	376 9.7	543 14.0	490 12.7	369 9.5	378 9.8	100 2.6	59 1.5	7 0.2	10 0.3	46 1.2	1267 32.8	2600 67.2	167.8
<b>業種</b>																
建設業	311 100.0	-	12 3.9	23 7.4	44 14.1	46 14.8	36 11.6	49 15.8	17 5.5	2 0.6	1 0.3	1 0.3	5 1.6	75 24.1	236 75.9	177.4
一般機械器具製造業	119 100.0	-	2 1.7	11 9.2	19 16.0	21 17.6	12 10.1	8 6.7	4 3.4	-	-	-	1 0.8	41 34.5	78 65.5	167.2
輸送用機械器具製造業	93 100.0	-	3 3.2	9 9.7	18 19.4	22 23.7	5 5.4	8 8.6	1 1.1	1 1.1	-	-	-	26 28.0	67 72.0	162.2
精密機械器具製造業	65 100.0	-	1 1.5	5 7.7	12 18.5	10 15.4	3 4.6	8 12.3	2 3.1	1 1.5	-	-	-	23 35.4	42 64.6	166.6
電気機械器具製造業	149 100.0	-	9 6	18 12.1	15 10	24 16.1	21 14.1	16 10.7	1 0.7	3 2	-	-	2 1.3	40 26.8	109 73.2	166.1
左記以外の製造業	610 100.0	-	31 5.1	65 10.7	104 17.0	83 13.6	51 8.4	36 5.9	15 2.5	14 2.3	1 0.2	1 0.2	3 0.5	206 33.8	404 66.2	162.8
電気・ガス・熱供給・水道業	15 100.0	-	-	1 6.7	2 13	1 6.7	2 13.3	3 20.0	-	3 20	-	-	-	3 20.0	12 80.0	190.8
情報通信業	98 100.0	-	3 3	5 5.1	15 15	10 10.2	10 10.2	16 16.3	6 6.1	3 3	-	1 1.0	1 1.0	28 28.6	70 71.4	181.5
運輸業	340 100.0	-	66 19.4	48 14.1	39 11.5	22 6.5	14 4.1	10 2.9	3 0.9	3 0.9	-	-	4 1.2	131 38.5	209 61.5	142.6
卸売・小売業	744 100.0	-	17 2.3	62 8.3	95 12.8	114 15.3	72 9.7	88 11.8	16 2.2	12 1.6	2 0.3	3 0.4	12 1.6	251 33.7	493 66.3	175.2
金融・保険業	40 100.0	-	1 2.5	-	5 12.5	5 12.5	10 25.0	5 12.5	1 2.5	-	1 2.5	1 2.5	1 2.5	10 25.0	30 75.0	188.7
不動産業	31 100.0	-	2 6.5	2 6.5	3 9.7	3 9.7	6 19.4	1 3.2	1 3.2	-	-	-	1 3.2	12 38.7	19 61.3	169.6
飲食業・宿泊業	150 100.0	-	11 7.3	16 10.7	15 10.0	15 10.0	16 10.7	20 13.3	5 3.3	3 2.0	-	-	3 2.0	46 30.7	104 69.3	170.2
医療・福祉	74 100.0	-	9 12.2	15 20.3	14 18.9	6 8.1	6 8.1	1 1.4	-	-	-	-	2 2.7	21 28.4	53 71.6	146.9
教育・学習支援業	62 100.0	-	2 3.2	2 3.2	10 16.1	7 11.3	14 22.6	9 14.5	1 1.6	-	-	-	-	17 27.4	45 72.6	174.1
サービス業	631 100.0	-	39 6.2	64 10.1	88 13.9	71 11.3	60 9.5	72 11.4	22 3.5	9 1.4	2 0.3	1 0.2	7 1.1	196 31.1	435 68.9	168.8
その他	245 100.0	2 0.8	7 2.9	23 9.4	39 15.9	22 9.0	24 9.8	23 9.4	5 2.0	5 2.0	-	-	3 1.2	92 37.6	153 62.4	169.0
製造業	1036 100.0	-	46 4.4	108 10.4	168 16.2	160 15.4	92 8.9	76 7.3	23 2.2	19 1.8	1 0.1	1 0.1	6 0.6	336 32.4	700 67.6	164.0
非製造業	2741 100.0	2 0.1	169 6.2	261 9.5	369 13.5	322 11.7	270 9.9	297 10.8	77 2.8	40 1.5	6 0.2	7 0.3	39 1.4	882 32.2	1859 67.8	169.2
無回答	90 100.0	-	5 5.6	7 7.8	6 6.7	8 8.9	7 7.8	5 5.6	-	-	-	2 2.2	1 1.1	49 54.4	41 45.6	167.1
<b>企業規模別区分</b>																
1～50名未満	261 100.0	-	20 7.7	18 6.9	31 11.9	24 9.2	23 8.8	29 11.1	3 1.1	5 1.9	-	1 0.4	1 0.4	106 40.6	155 59.4	165.5
50～100名未満	1595 100.0	2 0.1	104 6.5	173 10.8	218 13.7	198 12.4	146 9.2	163 10.2	44 2.8	19 1.2	4 0.3	3 0.2	24 1.5	497 31.2	1098 68.8	166.9
100～200名未満	1046 100.0	-	55 5.3	101 9.7	162 15.5	145 13.9	103 9.8	77 7.4	24 2.3	17 1.6	2 0.2	2 0.2	14 1.3	344 32.9	702 67.1	166.6
200～500名未満	602 100.0	-	32 5.3	59 9.8	93 15.4	87 14.5	63 10.5	71 11.8	15 2.5	9 1.5	1 0.2	3 0.5	6 1.0	163 27.1	439 72.9	169.2
500名以上	299 100.0	-	9 3.0	24 8.0	39 13.0	33 11.0	33 11.0	38 12.7	14 4.7	8 2.7	-	1 0.3	1 0.3	99 33.1	200 66.9	174.7
299名以下	3254 100.0	2 0.1	201 6.2	326 10.0	470 14.4	417 12.8	307 9.4	309 9.5	79 2.4	46 1.4	6 0.2	9 0.3	42 1.3	1040 32.0	2214 68.0	166.9
300名～999名以下	419 100.0	-	14 3.3	46 11.0	62 14.8	56 13.4	43 10.3	54 12.9	13 3.1	6 1.4	1 0.2	-	3 0.7	121 28.9	298 71.1	169.2
1000名以上	130 100.0	-	5 3.8	3 2.3	11 8.5	14 10.8	18 13.8	15 11.5	8 6.2	6 4.6	-	1 0.8	1 0.8	48 36.9	82 63.1	184.9
無回答	64 100.0	-	-	1 1.6	-	3 4.7	1 1.6	-	-	1 1.6	-	-	-	58 90.6	6 9.4	178.8
<b>60歳以上比率</b>																
10%未満	2121 100.0	-	89 4.2	201 9.5	329 15.5	323 15.2	233 11.0	253 11.9	53 2.5	44 2.1	6 0.3	4 0.2	31 1.5	555 26.2	1566 73.8	171.3
10～30%未満	886 100.0	2 0.2	61 6.9	110 12.4	135 15.2	126 14.2	93 10.5	74 8.4	34 3.8	6 0.7	-	4 0.5	10 1.1	231 26.1	655 73.9	164.2
30～50%未満	139 100.0	-	30 21.6	15 10.8	13 9.4	7 5.0	11 7.9	9 6.5	-	-	-	1 0.7	1 0.7	52 37.4	87 62.6	144.5
50%以上	72 100.0	-	15 20.8	10 13.9	5 6.9	6 8.3	6 8.3	1 1.4	1 1.4	-	-	1 1.4	-	27 37.5	45 62.5	141.2
無回答	649 100.0	-	25 3.9	40 6.2	61 9.4	28 4.3	26 4.0	41 6.3	12 1.8	9 1.4	1 0.2	-	4 0.6	402 61.9	247 38.1	167.5
<b>労働組合の有無</b>																
ある	872 100.0	1 0.1	52 6.0	70 8.0	119 13.6	115 13.2	102 11.7	74 8.5	35 4.0	18 2.1	1 0.1	1 0.1	6 0.7	278 31.9	594 68.1	168.7
ない	2904 100.0	1 0.0	167 5.8	304 10.5	422 14.5	372 12.8	265 9.1	302 10.4	64 2.2	41 1.4	6 0.2	9 0.3	40 1.4	911 31.4	1993 68.6	167.5
無回答	91 100.0	-	1 1.1	2 2.2	2 2.2	3 3.3	2 2.2	2 2.2	1 1.1	-	-	-	-	78 85.7	13 14.3	163.3



F6(2). 正社員の中で最も多い層の各年齢時の平均的給与月額指数(初任給=100) 45歳(クラス分け)

	調査数	10未満	11未満	11満	11満	11満	11満	21未満	22未満	22満	22満	22満	32未満	33以上	無回答	無調査除	平均
全体	3867	3	180	240	307	409	354	461	278	173	51	15	86	1310	2557	186.7	
業種																	
建設業	311	-	10	14	18	28	41	51	37	18	6	2	8	78	233	198.4	
一般機械器具製造業	119	-	-	8	10	18	12	13	9	4	2	-	1	42	77	185.7	
輸送用機械器具製造業	93	-	2	3	13	18	12	7	6	4	-	-	1	27	66	179.6	
精密機械器具製造業	65	-	-	4	3	11	7	9	3	3	-	1	-	24	41	184.9	
電気機械器具製造業	149	1	6	10	10	17	19	22	11	6	1	-	5	41	108	186.6	
左記以外の製造業	610	-	22	39	68	75	63	63	27	20	13	3	8	209	401	180.8	
電気・ガス・熱供給・水道業	15	-	-	1	1	1	-	4	2	1	2	-	-	3	12	210.8	
情報通信業	98	-	3	2	5	6	11	15	9	6	2	-	5	34	64	203.7	
運輸業	340	-	58	46	26	31	12	18	8	2	3	2	4	130	210	152.2	
卸売・小売業	744	-	14	26	54	76	82	93	67	43	9	3	19	258	486	197.5	
金融・保険業	40	-	-	-	1	6	7	4	4	2	2	-	3	11	29	213.9	
不動産業	31	-	3	1	2	1	4	3	1	3	-	-	1	12	19	185.0	
飲食業・宿泊業	150	-	7	12	10	14	8	19	18	7	1	-	5	49	101	189.4	
医療・福祉	74	-	7	12	10	9	5	5	2	-	-	-	1	23	51	155.7	
教育・学習支援業	62	-	2	2	5	3	6	15	6	3	-	-	1	19	43	195.9	
サービス業	631	-	35	41	49	67	36	82	50	39	4	4	15	209	422	188.3	
その他	245	2	6	14	18	25	21	31	15	9	5	-	6	93	152	189.5	
製造業	1036	1	30	64	104	139	113	114	56	37	16	4	15	343	693	182.4	
非製造業	2741	2	145	171	199	267	233	340	219	133	34	11	68	919	1822	188.4	
無回答	90	-	5	5	4	3	8	7	3	3	1	-	3	48	42	187.5	
企業規模別区分																	
1~50名未満	261	-	17	14	15	17	19	33	14	13	4	1	4	110	151	185.1	
50~100名未満	1595	2	76	121	135	173	132	185	124	67	17	7	38	518	1077	185.0	
100~200名未満	1046	-	50	53	92	119	110	120	60	45	14	4	24	355	691	185.6	
200~500名未満	602	1	30	33	49	67	74	74	55	24	8	1	15	171	431	188.8	
500名以上	299	-	7	18	16	32	17	48	25	23	8	2	5	98	201	196.3	
299名以下	3254	3	163	208	273	349	301	377	233	140	41	12	73	1081	2173	185.5	
300名~999名以下	419	-	13	28	31	46	45	62	36	19	6	1	9	123	296	190.1	
1000名以上	130	-	4	3	3	13	6	21	9	13	4	2	4	48	82	206.3	
無回答	64	-	-	1	-	1	2	1	-	1	-	-	-	58	6	185.8	
60歳以上比率																	
10%未満	2121	-	75	118	179	248	226	292	177	108	36	11	56	595	1526	191.3	
10~30%未満	886	3	44	75	83	106	94	115	58	46	9	4	15	234	652	182.5	
30~50%未満	139	-	26	15	8	7	9	12	6	3	-	-	3	50	89	158.0	
50%以上	72	-	15	8	7	5	3	6	1	1	-	-	1	25	47	149.3	
無回答	649	-	20	24	30	43	22	36	36	15	6	-	11	406	243	186.7	
労働組合の有無																	
ある	872	2	42	43	66	95	84	115	61	40	18	6	17	283	589	188.6	
ない	2904	1	137	194	241	312	268	344	216	132	33	9	68	949	1955	186.1	
無回答	91	-	1	3	-	2	2	2	1	1	-	-	1	77	13	187.6	

F6(2). 正社員の中で最も多い層の各年齢時の平均的給与月額指数(初任給=100) 50歳(クラス分け)

	調査数	10 未 満	11 20 未 満	11 42 未 満	11 64 未 満	11 86 未 満	21 08 未 満	22 20 未 満	22 42 未 満	22 64 未 満	22 86 未 満	32 08 未 満	3 0 以 上	無 回 答	無 調 査 答 を 除 く	平 均
全 体	3867 100.0	3 0.1	153 4.0	161 4.2	248 6.4	258 6.7	329 8.5	432 11.2	298 7.7	306 7.9	98 2.5	76 2.0	169 4.4	1336 34.5	2531 65.5	203.9
<b>業種</b>																
建設業	311 100.0	-	7 2.3	9 2.9	20 6.4	13 4.2	35 11.3	36 11.6	36 11.6	15 4.8	11 3.5	17 5.5	76 24.4	235 75.6	217.2	
一般機械器具製造業	119 100.0	-	-	6 5.0	8 6.7	3 2.5	19 16.0	15 12.6	8 6.7	11 9.2	2 1.7	4 3.4	1 0.8	42 35.3	77 64.7	205.3
輸送用機械器具製造業	93 100.0	-	2 2.2	2 2.2	7 7.5	18 19.4	12 12.9	10 10.8	5 5.4	3 3.2	2 2.2	3 3.2	2 2.2	27 29.0	66 71.0	192.8
精密機械器具製造業	65 100.0	-	-	3 4.6	1 1.5	5 7.7	8 12.3	12 18.5	4 6.2	5 7.7	-	1 1.5	2 3.1	24 36.9	41 63.1	203.5
電気機械器具製造業	149 100.0	1 0.7	7 5.0	4 2.7	9 6.4	7 4.7	16 10.7	22 14.8	14 9.4	14 9.4	5 3.4	1 0.7	7 4.7	42 28.2	107 71.8	205.7
左記以外の製造業	610 100.0	-	17 2.8	27 4.4	49 8.0	47 7.7	64 10.5	69 11.3	50 8.2	27 4.4	12 2.0	16 2.6	23 3.8	209 34.3	401 65.7	198.6
電気・ガス・熱供給・水道業	15 100.0	-	-	-	2 13	1 6.7	-	2 13.3	4 26.7	-	-	3 20.0	-	3 20.0	12 80.0	223.7
情報通信業	98 100.0	-	1 1.1	4 4.1	2 2.3	3 3.1	4 4.1	13 13.3	6 6.1	11 11	4 4.1	2 2.0	5 5.1	43 43.9	55 56.1	223.3
運輸業	340 100.0	-	56 16.5	33 9.7	34 10.0	22 6.5	21 6.2	18 5.3	7 2.1	8 2.4	2 0.6	1 0.3	7 2.1	131 38.5	209 61.5	157.4
卸売・小売業	744 100.0	-	9 1.2	19 2.6	31 4.2	50 6.7	71 9.5	82 11.0	68 9.1	67 9.0	29 3.9	16 2.2	43 5.8	259 34.8	485 65.2	218.7
金融・保険業	40 100.0	-	-	-	-	3 7.5	3 3	6 15.0	5 12.5	5 12.5	3 7.5	2 5.0	3 7.5	10 25.0	30 75.0	235.2
不動産業	31 100.0	-	3 9.7	-	1 3.2	1 3.2	3 9.7	4 12.9	2 6.5	3 9.7	2 6.5	-	-	12 38.7	19 61.3	196.4
飲食業・宿泊業	150 100.0	-	5 3.3	8 5.3	12 8.0	7 4.7	7 4.7	18 12.0	11 7.3	17 11.3	4 2.7	1 0.7	7 4.7	53 35.3	97 64.7	206.2
医療・福祉	74 100.0	-	6 8.1	6 8.1	10 13.5	11 14.9	3 4.1	9 12.2	1 1.4	4 5.4	-	-	-	24 32.4	50 67.6	166.5
教育・学習支援業	62 100.0	-	2 3.2	-	3 4.8	6 9.7	1 1.6	9 14.5	10 16.1	10 16.1	2 3.2	-	1 1.6	18 29.0	44 71.0	217.3
サービス業	631 100.0	-	28 4.4	29 4.6	40 6.3	39 6.2	43 6.8	77 12.2	46 7.3	60 9.5	11 1.7	11 1.7	31 4.9	216 34.2	415 65.8	203.9
その他	245 100.0	2 0.8	5 2.0	8 3.3	16 6.5	18 7.3	16 6.5	24 9.8	16 6.5	21 8.6	4 1.6	4 1.6	12 4.9	99 40.4	146 59.6	207.7
製造業	1036 100.0	1 0.1	26 2.5	42 4.1	74 7.1	80 7.7	119 11.5	128 12.4	81 7.8	60 5.8	21 2.0	25 2.4	35 3.4	344 33.2	692 66.8	200.2
非製造業	2741 100.0	2 0.1	122 4.5	116 4.2	171 6.2	174 6.3	207 7.6	298 10.9	212 7.7	242 8.8	76 2.8	51 1.9	126 4.6	944 34.4	1797 65.6	205.1
無回答	90 100.0	-	5 5.6	3 3.3	3 3.3	4 4.4	3 3.3	6 6.7	5 5.6	4 4.4	1 1.1	-	8 8.9	48 53.3	42 46.7	211.6
<b>企業規模別区分</b>																
1～50名未満	261 100.0	-	16 6.1	10 3.8	11 4.2	15 5.7	20 7.7	22 8.4	9 3.4	21 8.0	5 1.9	8 3.1	9 3.4	115 44.1	146 55.9	199.1
50～100名未満	1595 100.0	2 0.1	63 3.9	81 5.1	121 7.6	109 6.8	135 8.5	166 10.4	123 7.7	130 8.2	36 2.3	32 2.0	68 4.3	529 33.2	1066 66.8	201.9
100～200名未満	1046 100.0	-	41 3.9	38 3.6	66 6.3	71 6.8	96 9.2	133 12.7	84 8.0	69 6.6	21 2.0	18 1.7	50 4.8	359 34.3	687 65.7	203.4
200～500名未満	602 100.0	1 0.2	25 4.2	23 3.8	37 6.1	43 7.1	54 9.0	84 14.0	50 8.3	56 9.3	16 2.7	11 1.8	29 4.8	173 28.7	429 71.3	206.1
500名以上	299 100.0	-	8 2.7	9 3.0	12 4.0	20 6.7	21 7.0	26 8.7	32 10.7	30 10.0	19 6.4	7 2.3	13 3.4	102 34.1	197 65.9	214.9
299名以下	3254 100.0	3 0.1	138 4.2	142 4.4	220 6.8	222 6.8	280 8.6	369 11.3	246 7.6	252 7.7	72 2.2	63 1.9	143 4.4	1104 33.9	2150 66.1	202.5
300名～999名以下	419 100.0	-	11 2.6	16 3.8	26 6.2	27 6.4	42 10.0	49 11.7	39 9.3	37 8.8	19 4.5	10 2.4	18 4.3	125 29.8	294 70.2	208.9
1000名以上	130 100.0	-	4 3.1	3 2.3	1 0.8	9 6.9	4 3.1	13 10.0	13 10.0	17 13.1	6 4.6	3 2.3	8 6.2	49 37.7	81 62.3	223.4
無回答	64 100.0	-	-	-	1 1.6	-	3 4.7	1 1.6	-	-	1 1.6	-	-	58 90.6	6 9.4	196.0
<b>60歳以上比率</b>																
10%未満	2121 100.0	-	63 3.0	74 3.5	144 6.8	137 6.5	216 10.2	264 12.4	180 8.5	198 9.3	61 2.9	51 2.4	115 5.4	618 29.1	1503 70.9	209.6
10～30%未満	886 100.0	3 0.3	37 4.2	52 5.9	62 7.0	82 9.3	73 8.2	118 13.3	81 9.1	71 8.0	20 2.3	20 2.3	32 3.6	235 26.5	651 73.5	199.0
30～50%未満	139 100.0	-	22 15.8	14 10.1	8 5.8	7 5.0	6 4.3	16 11.5	5 3.6	5 3.6	3 2.2	-	3 2.2	50 36.0	89 64.0	167.1
50%以上	72 100.0	-	14 19.4	5 6.9	8 11.1	2 2.8	7 9.7	3 4.2	5 6.9	1 1.4	1 1.4	-	1 1.4	25 34.7	47 65.3	159.4
無回答	649 100.0	-	17 2.6	16 2.5	26 4.0	30 4.6	27 4.2	31 4.8	27 4.2	31 4.8	13 2.0	5 0.8	18 2.8	408 62.9	241 37.1	203.7
<b>労働組合の有無</b>																
ある	872 100.0	2 0.2	41 4.7	30 3.4	47 5.4	55 6.3	74 8.5	102 11.7	81 9.3	73 8.4	27 3.1	20 2.3	40 4.6	280 32.1	592 67.9	206.5
ない	2904 100.0	1 0.0	111 3.8	130 4.5	199 6.9	203 7.0	251 8.6	330 11.4	215 7.4	232 8.0	70 2.4	56 1.9	128 4.4	978 33.7	1926 66.3	203.0
無回答	91 100.0	-	1 1.1	1 1.1	2 2.2	-	4 4.4	-	2 2.2	1 1.1	1 1.1	-	1 1.1	78 85.7	13 14.3	205.4

F6(2). 正社員の中で最も多い層の各年齢時の平均的給与月額指数(初任給=100) 55歳(クラス分け)

	調査数	10未満	11未満	111未満	1111未満	11111未満	111111未満	21未満	22未満	222未満	2222未満	22222未満	32未満	33未満	無回答	無調査数を除く	平均
全体	3867 100.0	6 0.2	159 4.1	155 4.0	208 5.4	233 6.0	229 5.9	411 10.6	265 6.9	286 7.4	161 4.2	102 2.6	236 6.1	1416 36.6	2451 63.4	211.4	
<b>業種</b>																	
建設業	311 100.0	1 0.3	8 2.6	9 2.9	14 4.5	12 3.9	26 8.4	37 11.9	31 10.0	27 8.7	29 9.3	12 3.9	28 9.0	77 24.8	234 75.2	225.8	
一般機械器具製造業	119 100.0	-	-	5 4.2	6 5.0	6 5.0	7 5.9	20 16.8	9 7.6	7 5.9	6 5.0	4 3.4	4 3.4	45 37.8	74 62.2	216.0	
輸送用機械器具製造業	93 100.0	-	3 3.2	4 4.3	4 4.3	11 11.8	16 17.2	14 15.1	2 2.2	4 4.3	2 2.2	2 2.2	5 5.4	26 28.0	67 72.0	198.7	
精密機械器具製造業	65 100.0	-	-	3 4.6	3 4.6	3 4.6	6 9.2	14 21.5	2 3.1	4 6.2	2 3.1	2 1.5	1 3.1	25 38.5	40 61.5	206.5	
電気機械器具製造業	149 100.0	1 0.7	6 4.0	6 4.0	8 5.0	7 4.0	11 7.4	22 14.8	11 7.4	15 10.0	5 3.4	3 2.0	10 6.7	45 30.2	104 69.8	211.2	
左記以外の製造業	610 100.0	1 0.2	16 2.6	25 4.1	43 7.0	49 8.0	37 6.1	77 12.6	43 7.0	38 6.2	12 2.0	16 2.6	33 5.4	220 36.1	390 63.9	205.8	
電気・ガス・熱供給・水道業	15 100.0	-	-	-	-	-	3 20.0	-	2 13.3	-	2 13.3	2 13.3	1 6.7	3 20.0	12 80.0	237.1	
情報通信業	98 100.0	-	1 1.1	4 4.1	1 3.1	3 2.0	2 7.1	7 10.0	6 6.1	7 7.0	1 1.0	4 4.1	7 7.1	55 56.1	43 43.9	232.3	
運輸業	340 100.0	-	57 16.8	32 9.4	34 10.0	22 6.5	15 4.4	20 5.9	7 2.1	7 2.1	5 1.5	3 0.9	7 2.1	131 38.5	209 61.5	160.3	
卸売・小売業	744 100.0	-	11 1.5	14 1.9	28 3.8	46 6.2	47 6.3	73 9.8	58 7.8	65 8.7	41 5.5	26 3.5	59 7.9	276 37.1	468 62.9	228.6	
金融・保険業	40 100.0	-	-	-	-	1 2.5	1 17.5	7 15.0	6 15.0	6 15.0	2 5.0	2 10.0	4 27.5	11 27.5	29 72.5	239.9	
不動産業	31 100.0	-	3 9.7	-	3 9.7	1 3.2	2 6.5	1 3.2	1 3.2	4 12.9	-	2 6.5	-	14 45.2	17 54.8	196.2	
飲食業・宿泊業	150 100.0	-	8 5.3	8 5.3	9 6.0	8 5.3	3 2.0	15 10.0	6 4.0	18 12.0	5 3.3	3 2.0	9 6.0	58 38.7	92 61.3	210.7	
医療・福祉	74 100.0	-	6 8.1	6 8.1	7 9.5	9 12.2	4 5.4	6 8.1	3 4.1	3 4.1	2 2.7	1 1.4	-	27 36.5	47 63.5	173.6	
教育・学習支援業	62 100.0	-	2 3.2	-	2 3.2	2 3.2	5 8.1	3 4.8	8 12.9	10 16.1	6 9.7	3 4.8	1 1.6	20 32.3	42 67.7	225.3	
サービス業	631 100.0	1 0.2	28 4.4	33 4.4	31 5.2	31 4.9	66 4.9	53 10.5	44 8.4	30 7.0	13 4.8	38 2.1	25 6.0	235 37.2	396 62.8	211.0	
その他	245 100.0	2 0.8	5 2.0	8 3.3	12 4.9	16 6.5	12 4.9	25 10.2	12 4.9	22 9.0	9 3.7	5 2.0	18 7.3	99 40.4	146 59.6	219.1	
製造業	1036 100.0	2 0.2	25 2.4	43 4.2	64 6.2	75 7.2	77 7.4	147 14.2	67 6.5	68 6.6	27 2.6	26 2.5	54 5.2	361 34.8	675 65.2	207.1	
非製造業	2741 100.0	4 0.1	129 4.7	109 4.0	143 5.2	154 5.6	148 5.4	262 9.6	191 7.0	215 7.8	132 4.8	172 2.8	172 6.3	1006 36.7	1735 63.3	212.7	
無回答	90 100.0	-	5 5.6	3 3.3	1 1.1	4 4.4	4 4.4	2 2.2	7 7.8	3 3.3	2 2.2	-	10 11.1	49 54.4	41 45.6	225.8	
<b>企業規模別区分</b>																	
1～50名未満	261 100.0	-	17 6.5	7 2.7	17 6.5	11 4.2	15 5.7	26 10.0	7 2.7	11 4.2	8 3.1	7 2.7	17 6.5	118 45.2	143 54.8	202.7	
50～100名未満	1595 100.0	4 0.3	69 4.3	79 5.0	102 6.4	84 5.3	97 6.1	159 10.0	111 7.0	120 7.5	68 4.3	35 2.2	95 6.0	572 35.9	1023 64.1	208.5	
100～200名未満	1046 100.0	-	39 3.7	42 4.0	48 4.6	69 6.6	60 5.7	114 10.9	87 8.3	84 8.0	42 4.0	19 1.8	64 6.1	378 36.1	668 63.9	212.9	
200～500名未満	602 100.0	2 0.3	26 4.3	20 3.3	28 4.7	54 9.0	34 5.6	77 12.8	44 7.3	47 7.8	19 3.2	23 3.8	45 7.5	183 30.4	419 69.6	214.3	
500名以上	299 100.0	-	8 2.7	7 2.3	12 4.0	15 5.0	20 6.7	34 11.4	16 5.4	24 8.0	23 7.7	18 6.0	15 5.0	107 35.8	192 64.2	221.8	
299名以下	3254 100.0	6 0.2	143 4.4	140 4.3	180 5.5	195 6.0	192 5.9	340 10.4	236 7.3	242 7.4	131 4.0	76 2.3	200 6.1	1173 36.0	2081 64.0	210.2	
300名～999名以下	419 100.0	-	13 3.1	12 2.9	25 6.0	31 7.4	28 6.7	56 13.4	21 5.0	36 8.6	19 4.5	17 4.1	27 6.4	134 32.0	285 68.0	215.4	
1000名以上	130 100.0	-	3 2.3	3 2.3	2 1.5	7 5.4	6 4.6	14 10.8	8 6.2	8 6.2	10 7.7	9 6.9	9 6.9	51 39.2	79 60.8	229.2	
無回答	64 100.0	-	-	-	1 1.6	-	3 4.7	1 1.6	-	-	1 1.6	-	-	58 90.6	6 9.4	197.3	
<b>60歳以上比率</b>																	
10%未満	2121 100.0	1 0.0	67 3.2	74 3.5	113 5.3	128 6.0	143 6.7	251 11.8	169 8.0	181 8.5	95 4.5	70 3.3	151 7.1	678 32.0	1443 68.0	217.3	
10～30%未満	886 100.0	3 0.3	43 4.9	45 5.1	56 6.3	63 7.1	67 7.6	113 12.8	70 7.9	65 7.3	43 4.9	22 2.5	55 6.2	241 27.2	645 72.8	207.4	
30～50%未満	139 100.0	1 0.7	19 13.7	14 10.1	9 6.5	9 6.5	4 2.9	11 7.9	8 5.8	6 4.3	2 1.4	2 1.4	2 1.4	52 37.4	87 62.6	169.2	
50%以上	72 100.0	-	14 19.4	5 6.9	8 11.1	6 8.3	1 1.4	3 4.2	3 4.2	5 6.9	1 1.4	1 1.4	1 1.4	24 33.3	48 66.7	164.4	
無回答	649 100.0	1 0.2	16 2.5	17 2.6	22 3.4	27 4.2	14 2.2	33 5.1	15 2.3	29 4.5	20 3.1	7 1.1	27 4.2	421 64.9	228 35.1	211.1	
<b>労働組合の有無</b>																	
ある	872 100.0	4 0.5	40 4.6	26 3.0	35 4.0	61 7.0	58 6.7	96 11.0	69 7.9	74 8.5	41 4.7	30 3.4	51 5.8	287 32.9	585 67.1	213.7	
ない	2904 100.0	2 0.1	117 4.0	128 4.4	172 5.9	172 5.9	169 5.8	314 10.8	194 6.7	211 7.3	120 4.1	71 2.4	184 6.3	1050 36.2	1854 63.8	210.6	
無回答	91 100.0	-	2 2.2	1 1.1	1 1.1	-	2 2.2	1 1.1	2 2.2	1 1.1	-	1 1.1	1 1.1	79 86.8	12 13.2	207.4	

F6(2). 正社員の中で最も多い層の各年齢時の平均的給与月額指数(初任給=100) 60歳直前(クラス分け)

	調査数	10未満	11未	11満	11未	11満	11未	11満	11未	11満	11未	11満	11未	11満	11未	11満	11未	11満	無回答	無調査除	平均
全体	3867 100.0	20 0.5	175 4.5	159 4.1	225 5.8	224 5.8	221 5.7	381 9.9	241 6.2	264 6.8	156 4.0	93 2.4	3 0.0	0 0.0	1469 38.0	2398 62.0	209.0				
<b>業種</b>																					
建設業	311 100.0	1 0.3	9 2.9	6 1.9	15 4.8	12 3.9	26 8.4	36 11.6	24 7.7	25 8.0	27 8.7	14 4.5	31 10.0	85 27.3	226 72.7	228.0					
一般機械器具製造業	119 100.0	-	2 1.7	4 3.4	10 8.4	7 5.9	4 3.4	14 11.8	13 10.9	8 6.7	5 4.2	3 2.5	5 4.2	44 37.0	75 63.0	213.5					
輸送用機械器具製造業	93 100.0	-	3 3.2	3 3.2	7 7.5	7 7.5	15 16.1	13 14.0	5 5.4	5 5.4	1 1.1	3 3.2	4 4.3	27 29.0	66 71.0	200.9					
精密機械器具製造業	65 100.0	-	-	5 7.7	5 7.7	2 3.1	5 7.7	9 13.8	5 7.7	4 6.2	1 1.5	1 1.5	2 3.1	26 40.0	39 60.0	198.0					
電気機械器具製造業	149 100.0	2 1.3	4 3.0	6 4.0	10 7.0	6 4.0	12 16.1	24 16.1	7 4.7	14 9.9	3 2.0	2 1.3	13 8.7	46 30.9	103 69.1	210.0					
左記以外の製造業	610 100.0	3 0.5	21 3.4	25 4.1	45 7.4	47 7.7	42 6.9	67 11.0	36 5.9	31 5.1	20 3.3	19 3.1	33 5.4	221 36.2	389 63.8	203.7					
電気・ガス・熱供給・水道業	15 100.0	-	-	-	-	-	3 20.0	1 6.7	2 13.3	1 6.7	-	2 13.3	-	3 20.0	3 80.0	12 80.0	233.4				
情報通信業	98 100.0	-	1 1.0	4 4.1	2 3.1	3 3.1	-	8 8.2	4 4.1	8 8.2	2 2.0	3 3.1	4 4.1	59 60.2	39 39.8	226.7					
運輸業	340 100.0	5 1.5	60 17.6	25 7.4	33 9.7	21 6.2	16 4.7	18 5.3	11 3.2	6 1.8	2 0.6	3 0.9	8 2.4	132 38.8	208 61.2	158.6					
卸売・小売業	744 100.0	-	13 1.7	23 3.1	34 4.6	42 5.6	45 6.0	75 10.1	48 6.5	66 8.9	39 5.2	22 3.0	52 7.0	285 38.3	459 61.7	224.2					
金融・保険業	40 100.0	-	-	-	3 7.5	2 5.0	2 5.0	5 12.5	4 10.0	6 15.0	3 7.5	-	3 7.5	12 30.0	28 70.0	234.0					
不動産業	31 100.0	-	2 6.5	2 6.5	-	2 6.5	2 6.5	2 6.5	1 3.2	2 6.5	2 6.5	1 3.2	1 3.2	14 45.2	17 54.8	199.4					
飲食業・宿泊業	150 100.0	-	11 7.3	9 6.0	8 5.3	9 6.0	3 2.0	14 9.3	8 5.3	12 8.0	3 2.0	3 2.0	8 5.3	62 41.3	88 58.7	201.5					
医療・福祉	74 100.0	1 1.4	6 8.1	6 8.1	10 13.5	4 5.4	4 5.4	3 4.1	4 5.4	1 1.4	2 2.7	1 1.4	1 1.4	27 36.5	47 63.5	179.2					
教育・学習支援業	62 100.0	1 1.6	2 3.2	-	1 1.6	2 3.2	4 6.5	3 4.8	5 8.1	11 17.7	3 4.8	4 6.5	5 8.1	21 33.9	41 66.1	233.1					
サービス業	631 100.0	4 0.6	29 4.6	29 4.6	35 5.5	30 4.8	29 4.6	53 8.4	46 7.3	40 6.3	33 5.2	8 1.3	44 7.0	251 39.8	380 60.2	209.6					
その他	245 100.0	3 1.2	6 2.4	9 3.7	12 4.9	14 5.7	10 4.1	30 12.2	15 6.1	16 6.5	7 2.9	4 1.6	14 5.7	105 42.9	140 57.1	211.5					
製造業	1036 100.0	5 0.5	30 2.9	43 4.2	77 7.4	69 6.7	78 7.5	127 12.3	66 6.4	62 6.0	30 2.9	28 2.7	57 5.5	364 35.1	672 64.9	205.2					
非製造業	2741 100.0	15 0.5	139 5.1	113 4.1	148 5.4	150 5.5	142 5.2	250 9.1	170 6.2	196 7.2	124 4.5	64 2.3	174 6.3	1056 38.5	1685 61.5	210.1					
無回答	90 100.0	-	6 6.7	3 3.3	-	5 5.6	1 1.1	4 4.4	5 5.6	6 6.7	2 2.2	1 1.1	8 8.9	49 54.4	41 45.6	224.4					
<b>企業規模別区分</b>																					
1～50名未満	261 100.0	2 0.8	16 6.1	10 3.8	15 5.7	9 3.4	13 5.0	26 10.0	7 2.7	8 3.1	6 2.3	8 3.1	18 6.9	123 47.1	138 52.9	201.5					
50～100名未満	1595 100.0	10 0.6	76 4.8	74 4.6	98 6.1	82 5.1	93 5.8	155 9.7	104 6.5	108 6.8	68 4.3	34 2.1	88 5.5	605 37.9	990 62.1	206.0					
100～200名未満	1046 100.0	6 0.6	43 4.1	47 4.5	56 5.4	68 6.5	52 5.0	106 10.1	73 7.0	74 7.1	46 4.4	15 1.4	75 7.2	385 36.8	661 63.2	211.5					
200～500名未満	602 100.0	2 0.3	31 5.1	20 3.3	38 6.3	49 8.1	40 6.6	70 11.6	35 5.8	50 8.3	19 3.2	18 3.0	43 7.1	187 31.1	415 68.9	210.4					
500名以上	299 100.0	-	9 3.0	8 2.7	17 5.7	16 5.4	22 7.4	21 7.0	22 7.4	24 8.0	16 5.4	18 6.0	15 5.0	111 37.1	188 62.9	218.0					
299名以下	3254 100.0	20 0.6	156 4.8	144 4.4	188 5.8	189 5.5	180 5.5	328 10.1	205 6.3	221 6.8	130 4.0	68 2.1	203 6.2	1222 37.6	2032 62.4	207.8					
300名～999名以下	419 100.0	-	16 3.8	11 2.6	32 7.6	27 6.4	35 8.4	44 10.5	19 4.5	34 8.1	40 4.8	20 3.6	15 7.2	136 32.5	283 67.5	214.1					
1000名以上	130 100.0	-	3 2.3	4 3.1	4 3.1	8 6.2	5 3.8	6 4.6	17 13.1	9 6.9	5 3.8	10 7.7	6 4.6	53 40.8	77 59.2	222.0					
無回答	64 100.0	-	-	-	1 1.6	-	1 1.6	3 4.7	-	-	1 1.6	-	-	58 90.6	6 9.4	203.2					
<b>60歳以上比率</b>																					
10%未満	2121 100.0	10 0.5	73 3.4	82 3.9	116 5.5	136 6.4	129 6.1	231 10.9	155 7.3	158 7.4	91 4.3	62 2.9	149 7.0	729 34.4	1392 65.6	214.4					
10～30%未満	886 100.0	5 0.6	48 5.4	44 5.0	62 7.0	59 6.7	70 7.9	99 11.2	60 6.8	68 7.7	40 4.5	24 2.7	62 7.0	245 27.7	641 72.3	206.9					
30～50%未満	139 100.0	3 2.2	20 14.4	15 10.8	8 5.8	4 2.9	5 3.6	12 8.6	8 5.8	7 5.0	3 2.2	1 0.7	2 1.4	51 36.7	88 63.3	167.2					
50%以上	72 100.0	-	17 23.6	3 4.2	8 11.1	6 8.3	1 1.4	2 2.8	1 1.4	5 6.9	2 1.4	1 2.8	2 33.3	24 66.7	48 66.7	163.3					
無回答	649 100.0	2 0.3	17 2.6	15 2.3	31 4.8	19 2.9	16 2.5	37 5.7	17 2.6	26 4.0	20 3.1	5 0.8	24 3.7	420 64.7	229 35.3	207.2					
<b>労働組合の有無</b>																					
ある	872 100.0	6 0.7	48 5.5	22 2.5	45 5.2	63 7.2	55 6.3	86 9.9	66 7.6	77 8.8	41 4.7	27 3.1	51 5.8	285 32.7	587 67.3	211.4					
ない	2904 100.0	14 0.5	126 4.3	136 4.7	179 6.2	161 5.5	165 5.7	294 10.1	172 5.9	186 6.4	115 4.0	65 2.2	187 6.4	1104 38.0	1800 62.0	208.1					
無回答	91 100.0	-	1 1.1	1 1.1	1 1.1	-	1 1.1	1 1.1	3 3.3	1 1.1	-	1 1.1	1 1.1	80 87.9	11 12.1	218.6					

F6(2). 正社員の中で最も多い層の各年齢時の平均的給与月額指数 60代前半(クラス分け)

	調査数	10 0 未 満	11 20 0 未 満	12 40 0 未 満	13 60 0 未 満	14 80 0 未 満	15 100 0 未 満	16 120 0 未 満	17 140 0 未 満	18 160 0 未 満	19 180 0 未 満	20 200 0 未 満	21 220 0 未 満	22 240 0 未 満	23 260 0 未 満	24 280 0 未 満	25 300 0 未 満	26 320 0 未 満	27 340 0 未 満	28 360 0 未 満	29 380 0 未 満	30 400 0 未 満	31 420 0 未 満	32 440 0 未 満	33 460 0 未 満	34 480 0 未 満	35 500 0 未 満	無 回 答	<無 回 答 を 除 く	平 均
全 体	3867	200	519	400	340	195	147	151	48	70	31	15	57	1694	2173	148.5														
業種																														
建設業	311	16	28	33	43	21	13	24	5	14	6	1	7	100	211	163.6														
一般機械器具製造業	119	6	18	8	15	8	5	9	1	2	1	-	1	45	74	151.6														
輸送用機械器具製造業	93	3	14	11	15	6	10	5	-	-	-	1	-	28	65	145.5														
精密機械器具製造業	65	5	10	9	2	3	2	2	-	-	-	2	1	29	36	139.8														
電気機械器具製造業	149	14	28	11	15	5	8	9	1	3	1	-	1	53	96	138.6														
左記以外の製造業	610	38	91	71	44	35	24	20	8	10	2	-	8	259	351	141.7														
電気・ガス・熱供給・水道業	15	-	3	4	-	3	1	-	-	-	-	-	-	4	11	137.3														
情報通信業	98	2	6	5	3	3	2	3	-	4	1	1	3	65	33	178.9														
運輸業	340	34	90	25	24	8	9	8	2	2	1	-	1	136	204	122.0														
卸売・小売業	744	26	92	90	73	38	29	17	8	11	10	3	11	336	408	150.3														
金融・保険業	40	2	6	4	3	3	5	-	-	1	-	-	-	16	24	141.6														
不動産業	31	-	3	3	3	1	1	1	1	1	-	-	-	17	14	154.0														
飲食業・宿泊業	150	1	14	14	13	11	3	5	4	4	2	-	6	73	77	175.8														
医療・福祉	74	2	14	10	3	6	4	3	-	-	1	-	-	31	43	139.9														
教育・学習支援業	62	3	6	3	1	1	5	4	2	2	1	2	4	28	34	188.7														
サービス業	631	36	57	71	54	26	18	32	13	14	3	4	7	296	335	151.2														
その他	245	8	29	24	24	13	6	7	1	1	1	1	6	124	121	150.2														
製造業	1036	66	161	110	91	57	49	45	10	15	4	3	11	414	622	142.7														
非製造業	2741	130	348	286	244	134	96	104	36	54	26	12	45	1226	1515	150.8														
無回答	90	4	10	4	5	4	2	2	2	1	1	-	1	54	36	148.6														
企業規模別区分																														
1~50名未満	261	10	28	23	23	9	9	11	3	4	2	3	6	130	131	155.7														
50~100名未満	1595	75	211	155	145	82	62	73	24	39	18	6	22	683	912	151.8														
100~200名未満	1046	52	139	123	87	63	39	43	11	17	3	3	20	446	600	148.7														
200~500名未満	602	47	91	70	60	33	24	13	8	7	3	3	6	237	365	139.7														
500名以上	299	16	50	28	23	8	12	11	2	3	5	-	3	138	161	142.8														
299名以下	3254	172	427	346	283	175	122	136	44	64	25	14	54	1392	1862	149.9														
300名~999名以下	419	21	66	43	46	17	20	8	3	5	6	1	3	180	239	142.0														
1000名以上	130	7	26	10	9	3	4	7	1	1	-	-	-	62	68	132.8														
無回答	64	-	-	1	2	-	1	-	-	-	-	-	-	60	4	147.5														
60歳以上比率																														
10%未満	2121	113	286	226	205	119	85	80	22	39	15	8	33	890	1231	147.9														
10~30%未満	886	49	130	121	86	57	50	47	13	24	10	6	17	276	610	153.3														
30~50%未満	139	6	32	12	9	5	3	9	5	1	-	-	-	57	82	136.3														
50%以上	72	7	16	8	4	1	3	3	1	2	-	-	-	27	45	129.7														
無回答	649	25	55	33	36	13	6	12	7	4	6	1	7	444	205	146.3														
労働組合の有無																														
ある	872	69	162	106	67	36	27	24	8	14	3	4	6	346	526	136.0														
ない	2904	130	356	292	268	159	120	127	39	56	28	11	51	1267	1637	152.5														
無回答	91	1	1	2	5	-	-	-	1	-	-	-	-	81	10	137.5														

F 6(3) 正社員の中で最も多い層の平均的な各年齢時点の賃金と生産性の関係  
入社時の賃金と生産性の関係

	調査数	性賃金 > 生産	性賃金 = 生産	性賃金 < 生産	無回答
全体	3867 100.0	2052 53.1	313 8.1	232 6.0	1270 32.8
<b>業種</b>					
建設業	311 100.0	204 65.6	20 6.4	12 3.9	75 24.1
一般機械器具製造業	119 100.0	73 61.3	9 7.6	5 4.2	32 26.9
輸送用機械器具製造業	93 100.0	48 51.6	9 9.7	7 7.5	29 31.2
精密機械器具製造業	65 100.0	29 44.6	3 4.6	8 12.3	25 38.5
電気機械器具製造業	149 100.0	89 59.7	10 7	11 7	39 26.2
左記以外の製造業	610 100.0	354 58.0	35 5.7	34 5.6	187 30.7
電気・ガス・熱供給・水道業	15 100.0	8 53.3	2 13	2 13	3 20.0
情報通信業	98 100.0	60 61.2	6 6	4 4	28 28.6
運輸業	340 100.0	106 31.2	61 17.9	27 7.9	146 42.9
卸売・小売業	744 100.0	441 59.3	35 4.7	24 3.2	244 32.8
金融・保険業	40 100.0	31 77.5	1 2.5	- -	8 20.0
不動産業	31 100.0	19 61.3	3 9.7	1 3.2	8 25.8
飲食業・宿泊業	150 100.0	70 46.7	18 12.0	8 5.3	54 36.0
医療・福祉	74 100.0	34 45.9	6 8.1	7 9.5	27 36.5
教育・学習支援業	62 100.0	22 35.5	13 21.0	3 4.8	24 38.7
サービス業	631 100.0	327 51.8	56 8.9	53 8.4	195 30.9
その他	245 100.0	109 44.5	20 8.2	18 7.3	98 40.0
製造業	1036 100.0	593 57.2	66 6.4	65 6.3	312 30.1
非製造業	2741 100.0	1431 52.2	241 8.8	159 5.8	910 33.2
無回答	90 100.0	28 31.1	6 6.7	8 8.9	48 53.3
<b>企業規模別区分</b>					
1～50名未満	261 100.0	128 49.0	20 7.7	8 3.1	105 40.2
50～100名未満	1595 100.0	868 54.4	117 7.3	106 6.6	504 31.6
100～200名未満	1046 100.0	554 53.0	97 9.3	58 5.5	337 32.2
200～500名未満	602 100.0	338 56.1	51 8.5	41 6.8	172 28.6
500名以上	299 100.0	157 52.5	28 9.4	18 6.0	96 32.1
299名以下	3254 100.0	1749 53.7	266 8.2	195 6.0	1044 32.1
300名～999名以下	419 100.0	234 55.8	36 8.6	29 6.9	120 28.6
1000名以上	130 100.0	62 47.7	11 8.5	7 5.4	50 38.5
無回答	64 100.0	7 10.9	- -	1 1.6	56 87.5
<b>60歳以上比率</b>					
10%未満	2121 100.0	1269 59.8	153 7.2	129 6.1	570 26.9
10～30%未満	886 100.0	489 55.2	94 10.6	57 6.4	246 27.8
30～50%未満	139 100.0	46 33.1	24 17.3	15 10.8	54 38.8
50%以上	72 100.0	27 37.5	15 20.8	2 2.8	28 38.9
無回答	649 100.0	221 34.1	27 4.2	29 4.5	372 57.3
<b>労働組合の有無</b>					
ある	872 100.0	463 53.1	85 9.7	55 6.3	269 30.8
ない	2904 100.0	1580 54.4	228 7.9	175 6.0	921 31.7
無回答	91 100.0	9 9.9	- -	2 2.2	80 87.9

F 6(3) 正社員の中で最も多い層の平均的な各年齢時点の賃金と生産性の関係  
30歳時の賃金と生産性の関係

	調査数	性賃金 > 生産	性賃金 = 生産	性賃金 < 生産	無回答
全体	3867 100.0	234 6.1	1511 39.1	913 23.6	1209 31.3
<b>業種</b>					
建設業	311 100.0	20 6.4	153 49.2	63 20.3	75 24.1
一般機械器具製造業	119 100.0	11 9.2	55 46.2	24 20.2	29 24.4
輸送用機械器具製造業	93 100.0	3 3.2	35 37.6	27 29.0	28 30.1
精密機械器具製造業	65 100.0	5 7.7	25 38.5	13 20.0	22 33.8
電気機械器具製造業	149 100.0	7 4.7	66 44	39 26	37 24.8
左記以外の製造業	610 100.0	47 7.7	237 38.9	144 23.6	182 29.8
電気・ガス・熱供給・水道業	15 100.0	1 6.7	5 33	7 47	2 13.3
情報通信業	98 100.0	4 4.1	30 31	38 39	26 26.5
運輸業	340 100.0	17 5.0	121 35.6	71 20.9	131 38.5
卸売・小売業	744 100.0	39 5.2	287 38.6	181 24.3	237 31.9
金融・保険業	40 100.0	1 2.5	22 55.0	10 25.0	7 17.5
不動産業	31 100.0	- -	13 41.9	10 32.3	8 25.8
飲食業・宿泊業	150 100.0	9 6.0	59 39.3	35 23.3	47 31.3
医療・福祉	74 100.0	1 1.4	35 47.3	12 16.2	26 35.1
教育・学習支援業	62 100.0	4 6.5	27 43.5	10 16.1	21 33.9
サービス業	631 100.0	45 7.1	238 37.7	157 24.9	191 30.3
その他	245 100.0	14 5.7	84 34.3	55 22.4	92 37.6
製造業	1036 100.0	73 7.0	418 40.3	247 23.8	298 28.8
非製造業	2741 100.0	155 5.7	1074 39.2	649 23.7	863 31.5
無回答	90 100.0	6 6.7	19 21.1	17 18.9	48 53.3
<b>企業規模別区分</b>					
1～50名未満	261 100.0	23 8.8	94 36.0	42 16.1	102 39.1
50～100名未満	1595 100.0	108 6.8	648 40.6	365 22.9	474 29.7
100～200名未満	1046 100.0	61 5.8	428 40.9	241 23.0	316 30.2
200～500名未満	602 100.0	33 5.5	228 37.9	175 29.1	166 27.6
500名以上	299 100.0	9 3.0	110 36.8	86 28.8	94 31.4
299名以下	3254 100.0	210 6.5	1308 40.2	747 23.0	989 30.4
300名～999名以下	419 100.0	23 5.5	160 38.2	123 29.4	113 27.0
1000名以上	130 100.0	1 0.8	40 30.8	39 30.0	50 38.5
無回答	64 100.0	- -	3 4.7	4 6.3	57 89.1
<b>60歳以上比率</b>					
10%未満	2121 100.0	131 6.2	872 41.1	584 27.5	534 25.2
10～30%未満	886 100.0	65 7.3	388 43.8	193 21.8	240 27.1
30～50%未満	139 100.0	13 9.4	56 40.3	18 12.9	52 37.4
50%以上	72 100.0	7 9.7	29 40.3	10 13.9	26 36.1
無回答	649 100.0	18 2.8	166 25.6	108 16.6	357 55.0
<b>労働組合の有無</b>					
ある	872 100.0	58 6.7	323 37.0	230 26.4	261 29.9
ない	2904 100.0	174 6.0	1180 40.6	679 23.4	871 30.0
無回答	91 100.0	2 2.2	8 8.8	4 4.4	77 84.6

F6(3) 正社員の中で最も多い層の平均的な各年齢時点の賃金と生産性の関係  
40歳時の賃金と生産性の関係

	調査数	性賃金 > 生産	性賃金    生産	性賃金 < 生産	無回答
全体	3867 100.0	86 2.2	1231 31.8	1333 34.5	1217 31.5
<b>業種</b>					
建設業	311 100.0	4 1.3	100 32.2	133 42.8	74 23.8
一般機械器具製造業	119 100.0	3 2.5	37 31.1	50 42.0	29 24.4
輸送用機械器具製造業	93 100.0	3 3.2	25 26.9	40 43.0	25 26.9
精密機械器具製造業	65 100.0	4 6.2	23 35.4	16 24.6	22 33.8
電気機械器具製造業	149 100.0	3 2.0	48 32	58 39	40 26.8
左記以外の製造業	610 100.0	8 1.3	211 34.6	215 35.2	176 28.9
電気・ガス・熱供給・水道業	15 100.0	-	6 40	7 47	2 13.3
情報通信業	98 100.0	5 5.1	32 33	29 30	32 32.7
運輸業	340 100.0	12 3.5	112 32.9	87 25.6	129 37.9
卸売・小売業	744 100.0	10 1.3	219 29.4	281 37.8	234 31.5
金融・保険業	40 100.0	-	15 37.5	18 45.0	7 17.5
不動産業	31 100.0	-	6 19.4	13 41.9	12 38.7
飲食業・宿泊業	150 100.0	4 2.7	52 34.7	45 30.0	49 32.7
医療・福祉	74 100.0	6 8.1	20 27.0	22 29.7	26 35.1
教育・学習支援業	62 100.0	1 1.6	28 45.2	11 17.7	22 35.5
サービス業	631 100.0	16 2.5	205 32.5	211 33.4	199 31.5
その他	245 100.0	5 2.0	70 28.6	77 31.4	93 38.0
製造業	1036 100.0	21 2.0	344 33.2	379 36.6	292 28.2
非製造業	2741 100.0	63 2.3	865 31.6	934 34.1	879 32.1
無回答	90 100.0	2 2.2	22 24.4	20 22.2	46 51.1
<b>企業規模別区分</b>					
1～50名未満	261 100.0	7 2.7	81 31.0	67 25.7	106 40.6
50～100名未満	1595 100.0	31 1.9	529 33.2	561 35.2	474 29.7
100～200名未満	1046 100.0	32 3.1	320 30.6	373 35.7	321 30.7
200～500名未満	602 100.0	12 2.0	202 33.6	221 36.7	167 27.7
500名以上	299 100.0	4 1.3	96 32.1	107 35.8	92 30.8
299名以下	3254 100.0	78 2.4	1056 32.5	1125 34.6	995 30.6
300名～999名以下	419 100.0	8 1.9	129 30.8	166 39.6	116 27.7
1000名以上	130 100.0	-	43 33.1	38 29.2	49 37.7
無回答	64 100.0	-	3 4.7	4 6.3	57 89.1
<b>60歳以上比率</b>					
10%未満	2121 100.0	53 2.5	686 32.3	833 39.3	549 25.9
10～30%未満	886 100.0	23 2.6	320 36.1	311 35.1	232 26.2
30～50%未満	139 100.0	3 2.2	60 43.2	23 16.5	53 38.1
50%以上	72 100.0	1 1.4	32 44.4	13 18.1	26 36.1
無回答	649 100.0	6 0.9	133 20.5	153 23.6	357 55.0
<b>労働組合の有無</b>					
ある	872 100.0	20 2.3	303 34.7	287 32.9	262 30.0
ない	2904 100.0	65 2.2	919 31.6	1043 35.9	877 30.2
無回答	91 100.0	1 1.1	9 9.9	3 3.3	78 85.7

F6(3) 正社員の中で最も多い層の平均的な各年齢時点の賃金と生産性の関係  
45歳時の賃金と生産性の関係

	調査数	生産性 >	生産性	生産性 <	無回答
全体	3867 100.0	112 2.9	1234 31.9	1254 32.4	1267 32.8
<b>業種</b>					
建設業	311 100.0	4 1.3	97 31.2	129 41.5	81 26.0
一般機械器具製造業	119 100.0	3 2.5	38 31.9	49 41.2	29 24.4
輸送用機械器具製造業	93 100.0	2 2.2	27 29.0	38 40.9	26 28.0
精密機械器具製造業	65 100.0	5 7.7	18 27.7	18 27.7	24 36.9
電気機械器具製造業	149 100.0	6 4.0	50 34	54 36	39 26.2
左記以外の製造業	610 100.0	18 3.0	208 34.1	198 32.5	186 30.5
電気・ガス・熱供給・水道業	15 100.0	-	7 47	6 40	2 13.3
情報通信業	98 100.0	5 5.1	36 37	23 24	34 34.7
運輸業	340 100.0	11 3.2	121 35.6	81 23.8	127 37.4
卸売・小売業	744 100.0	17 2.3	206 27.7	278 37.4	243 32.7
金融・保険業	40 100.0	-	13 32.5	19 47.5	8 20.0
不動産業	31 100.0	1 3.2	12 38.7	7 22.6	11 35.5
飲食業・宿泊業	150 100.0	4 2.7	51 34.0	42 28.0	53 35.3
医療・福祉	74 100.0	7 9.5	19 25.7	20 27.0	28 37.8
教育・学習支援業	62 100.0	1 1.6	26 41.9	10 16.1	25 40.3
サービス業	631 100.0	20 3.2	210 33.3	190 30.1	211 33.4
その他	245 100.0	6 2.4	76 31.0	70 28.6	93 38.0
製造業	1036 100.0	34 3.3	341 32.9	357 34.5	304 29.3
非製造業	2741 100.0	76 2.8	874 31.9	875 31.9	916 33.4
無回答	90 100.0	2 2.2	19 21.1	22 24.4	47 52.2
<b>企業規模別区分</b>					
1～50名未満	261 100.0	8 3.1	81 31.0	66 25.3	106 40.6
50～100名未満	1595 100.0	51 3.2	500 31.3	557 34.9	487 30.5
100～200名未満	1046 100.0	36 3.4	323 30.9	347 33.2	340 32.5
200～500名未満	602 100.0	14 2.3	221 36.7	190 31.6	177 29.4
500名以上	299 100.0	2 0.7	108 36.1	90 30.1	99 33.1
299名以下	3254 100.0	103 3.2	1038 31.9	1080 33.2	1033 31.7
300名～999名以下	419 100.0	7 1.7	147 35.1	141 33.7	124 29.6
1000名以上	130 100.0	1 0.8	48 36.9	29 22.3	52 40.0
無回答	64 100.0	1 1.6	1 1.6	4 6.3	58 90.6
<b>60歳以上比率</b>					
10%未満	2121 100.0	66 3.1	689 32.5	768 36.2	598 28.2
10～30%未満	886 100.0	29 3.3	330 37.2	297 33.5	230 26.0
30～50%未満	139 100.0	5 3.6	55 39.6	30 21.6	49 35.3
50%以上	72 100.0	1 1.4	31 43.1	15 20.8	25 34.7
無回答	649 100.0	11 1.7	129 19.9	144 22.2	365 56.2
<b>労働組合の有無</b>					
ある	872 100.0	27 3.1	321 36.8	260 29.8	264 30.3
ない	2904 100.0	85 2.9	904 31.1	992 34.2	923 31.8
無回答	91 100.0	-	9 9.9	2 2.2	80 87.9

F 6(3) 正社員の中で最も多い層の平均的な各年齢時点の賃金と生産性の関係  
50歳時の賃金と生産性の関係

	調査数	性賃金 > 生産	性賃金 = 生産	性賃金 < 生産	無回答
全 体	3867 100.0	321 8.3	1275 33.0	958 24.8	1313 34.0
<b>業種</b>					
建設業	311 100.0	16 5.1	114 36.7	100 32.2	81 26.0
一般機械器具製造業	119 100.0	8 6.7	40 33.6	39 32.8	32 26.9
輸送用機械器具製造業	93 100.0	7 7.5	32 34.4	27 29.0	27 29.0
精密機械器具製造業	65 100.0	7 10.8	23 35.4	10 15.4	25 38.5
電気機械器具製造業	149 100.0	15 10.1	47 32	43 29	44 29.5
左記以外の製造業	610 100.0	59 9.7	203 33.3	158 25.9	190 31.1
電気・ガス・熱供給・水道業	15 100.0	1 6.7	6 40	6 40	2 13.3
情報通信業	98 100.0	12 12.2	31 32	16 16	39 39.8
運輸業	340 100.0	27 7.9	111 32.6	72 21.2	130 38.2
卸売・小売業	744 100.0	63 8.5	218 29.3	210 28.2	253 34.0
金融・保険業	40 100.0	2 5.0	19 47.5	11 27.5	8 20.0
不動産業	31 100.0	3 9.7	12 38.7	3 9.7	13 41.9
飲食業・宿泊業	150 100.0	14 9.3	50 33.3	29 19.3	57 38.0
医療・福祉	74 100.0	10 13.5	21 28.4	15 20.3	28 37.8
教育・学習支援業	62 100.0	5 8.1	24 38.7	9 14.5	24 38.7
サービス業	631 100.0	52 8.2	221 35.0	138 21.9	220 34.9
その他	245 100.0	14 5.7	79 32.2	57 23.3	95 38.8
製造業	1036 100.0	96 9.3	345 33.3	277 26.7	318 30.7
非製造業	2741 100.0	219 8.0	906 33.1	666 24.3	950 34.7
無回答	90 100.0	6 6.7	24 26.7	15 16.7	45 50.0
<b>企業規模別区分</b>					
1～50名未満	261 100.0	17 6.5	76 29.1	58 22.2	110 42.1
50～100名未満	1595 100.0	130 8.2	516 32.4	436 27.3	513 32.2
100～200名未満	1046 100.0	93 8.9	339 32.4	262 25.0	352 33.7
200～500名未満	602 100.0	60 10.0	228 37.9	133 22.1	181 30.1
500名以上	299 100.0	20 6.7	111 37.1	68 22.7	100 33.4
299名以下	3254 100.0	274 8.4	1074 33.0	828 25.4	1078 33.1
300名～999名以下	419 100.0	30 7.2	152 36.3	110 26.3	127 30.3
1000名以上	130 100.0	16 12.3	44 33.8	19 14.6	51 39.2
無回答	64 100.0	1 1.6	5 7.8	1 1.6	57 89.1
<b>60歳以上比率</b>					
10%未満	2121 100.0	206 9.7	726 34.2	554 26.1	635 29.9
10～30%未満	886 100.0	75 8.5	321 36.2	254 28.7	236 26.6
30～50%未満	139 100.0	5 3.6	57 41.0	27 19.4	50 36.0
50%以上	72 100.0	2 2.8	29 40.3	15 20.8	26 36.1
無回答	649 100.0	33 5.1	142 21.9	108 16.6	366 56.4
<b>労働組合の有無</b>					
ある	872 100.0	98 11.2	312 35.8	196 22.5	266 30.5
ない	2904 100.0	221 7.6	957 33.0	759 26.1	967 33.3
無回答	91 100.0	2 2.2	6 6.6	3 3.3	80 87.9

F 6(3) 正社員の中で最も多い層の平均的な各年齢時点の賃金と生産性の関係  
55歳時の賃金と生産性の関係

	調査数	性賃金 > 生産	性賃金 = 生産	性賃金 < 生産	無回答
全 体	3867 100.0	643 16.6	1229 31.8	645 16.7	1350 34.9
<b>業種</b>					
建設業	311 100.0	42 13.5	124 39.9	61 19.6	84 27.0
一般機械器具製造業	119 100.0	22 18.5	42 35.3	24 20.2	31 26.1
輸送用機械器具製造業	93 100.0	17 18.3	24 25.8	24 25.8	28 30.1
精密機械器具製造業	65 100.0	13 20.0	20 30.8	7 10.8	25 38.5
電気機械器具製造業	149 100.0	37 24.8	38 26	28 19	46 30.9
左記以外の製造業	610 100.0	112 18.4	199 32.6	105 17.2	194 31.8
電気・ガス・熱供給・水道業	15 100.0	4 26.7	7 47	2 13	2 13.3
情報通信業	98 100.0	19 19.4	24 25	11 11	44 44.9
運輸業	340 100.0	38 11.2	116 34.1	58 17.1	128 37.6
卸売・小売業	744 100.0	132 17.7	217 29.2	136 18.3	259 34.8
金融・保険業	40 100.0	6 15.0	22 55.0	3 7.5	9 22.5
不動産業	31 100.0	6 19.4	10 32.3	2 6.5	13 41.9
飲食業・宿泊業	150 100.0	25 16.7	51 34.0	15 10.0	59 39.3
医療・福祉	74 100.0	11 14.9	22 29.7	10 13.5	31 41.9
教育・学習支援業	62 100.0	8 12.9	23 37.1	4 6.5	27 43.5
サービス業	631 100.0	105 16.6	192 30.4	106 16.8	228 36.1
その他	245 100.0	34 13.9	77 31.4	37 15.1	97 39.6
製造業	1036 100.0	201 19.4	323 31.2	188 18.1	324 31.3
非製造業	2741 100.0	430 15.7	885 32.3	445 16.2	981 35.8
無回答	90 100.0	12 13.3	21 23.3	12 13.3	45 50.0
<b>企業規模別区分</b>					
1～50名未満	261 100.0	30 11.5	80 30.7	39 14.9	112 42.9
50～100名未満	1595 100.0	257 16.1	508 31.8	295 18.5	535 33.5
100～200名未満	1046 100.0	180 17.2	343 32.8	167 16.0	356 34.0
200～500名未満	602 100.0	124 20.6	195 32.4	95 15.8	188 31.2
500名以上	299 100.0	49 16.4	101 33.8	48 16.1	101 33.8
299名以下	3254 100.0	532 16.3	1057 32.5	554 17.0	1111 34.1
300名～999名以下	419 100.0	81 19.3	133 31.7	77 18.4	128 30.5
1000名以上	130 100.0	27 20.8	37 28.5	13 10.0	53 40.8
無回答	64 100.0	3 4.7	2 3.1	1 1.6	58 90.6
<b>60歳以上比率</b>					
10%未満	2121 100.0	417 19.7	697 32.9	346 16.3	661 31.2
10～30%未満	886 100.0	146 16.5	315 35.6	184 20.8	241 27.2
30～50%未満	139 100.0	7 5.0	54 38.8	29 20.9	49 35.3
50%以上	72 100.0	3 4.2	33 45.8	12 16.7	24 33.3
無回答	649 100.0	70 10.8	130 20.0	74 11.4	375 57.8
<b>労働組合の有無</b>					
ある	872 100.0	197 22.6	279 32.0	131 15.0	265 30.4
ない	2904 100.0	442 15.2	946 32.6	511 17.6	1005 34.6
無回答	91 100.0	4 4.4	4 4.4	3 3.3	80 87.9



F 6(3) 正社員の中で最も多い層の平均的な各年齢時点の賃金と生産性の関係  
60歳直前の賃金と生産性の関係

	調査数	性賃金 > 生産	性賃金 = 生産	性賃金 < 生産	無回答
全 体	3867 100.0	875 22.6	1112 28.8	463 12.0	1417 36.6
<b>業種</b>					
建設業	311 100.0	64 20.6	122 39.2	39 12.5	86 27.7
一般機械器具製造業	119 100.0	28 23.5	40 33.6	18 15.1	33 27.7
輸送用機械器具製造業	93 100.0	26 28.0	24 25.8	15 16.1	28 30.1
精密機械器具製造業	65 100.0	16 24.6	17 26.2	7 10.8	25 38.5
電気機械器具製造業	149 100.0	43 28.9	40 27	19 13	47 31.5
左記以外の製造業	610 100.0	149 24.4	177 29.0	82 13.4	202 33.1
電気・ガス・熱供給・水道業	15 100.0	5 33.3	7 47	1 7	2 13.3
情報通信業	98 100.0	21 21.4	17 17	10 10	50 51.0
運輸業	340 100.0	59 17.4	102 30.0	44 12.9	135 39.7
卸売・小売業	744 100.0	175 23.5	216 29.0	83 11.2	270 36.3
金融・保険業	40 100.0	15 37.5	10 25.0	6 15.0	9 22.5
不動産業	31 100.0	6 19.4	8 25.8	4 12.9	13 41.9
飲食業・宿泊業	150 100.0	36 24.0	40 26.7	10 6.7	64 42.7
医療・福祉	74 100.0	16 21.6	16 21.6	9 12.2	33 44.6
教育・学習支援業	62 100.0	11 17.7	18 29.0	5 8.1	28 45.2
サービス業	631 100.0	134 21.2	181 28.7	76 12.0	240 38.0
その他	245 100.0	51 20.8	63 25.7	26 10.6	105 42.9
製造業	1036 100.0	262 25.3	298 28.8	141 13.6	335 32.3
非製造業	2741 100.0	593 21.6	800 29.2	313 11.4	1035 37.8
無回答	90 100.0	20 22.2	14 15.6	9 10.0	47 52.2
<b>企業規模別区分</b>					
1～50名未満	261 100.0	43 16.5	61 23.4	36 13.8	121 46.4
50～100名未満	1595 100.0	352 22.1	488 30.6	191 12.0	564 35.4
100～200名未満	1046 100.0	251 24.0	298 28.5	120 11.5	377 36.0
200～500名未満	602 100.0	155 25.7	175 29.1	80 13.3	192 31.9
500名以上	299 100.0	71 23.7	87 29.1	36 12.0	105 35.1
299名以下	3254 100.0	733 22.5	951 29.2	397 12.2	1173 36.0
300名～999名以下	419 100.0	105 25.1	126 30.1	55 13.1	133 31.7
1000名以上	130 100.0	34 26.2	32 24.6	11 8.5	53 40.8
無回答	64 100.0	3 4.7	3 4.7	-	58 90.6
<b>60歳以上比率</b>					
10%未満	2121 100.0	560 26.4	595 28.1	258 12.2	708 33.4
10～30%未満	886 100.0	203 22.9	303 34.2	127 14.3	253 28.6
30～50%未満	139 100.0	13 9.4	51 36.7	24 17.3	51 36.7
50%以上	72 100.0	7 9.7	32 44.4	6 8.3	27 37.5
無回答	649 100.0	92 14.2	131 20.2	48 7.4	378 58.2
<b>労働組合の有無</b>					
ある	872 100.0	247 28.3	253 29.0	97 11.1	275 31.5
ない	2904 100.0	623 21.5	855 29.4	364 12.5	1062 36.6
無回答	91 100.0	5 5.5	4 4.4	2 2.2	80 87.9

F 6(3) 正社員の中で最も多い層の平均的な各年齢時点の賃金と生産性の関係  
60代前半の賃金と生産性の関係

	調査数	性賃金 > 生産	性賃金 = 生産	性賃金 < 生産	無回答
全 体	3867 100.0	588 15.2	1182 30.6	545 14.1	1552 40.1
<b>業種</b>					
建設業	311 100.0	55 17.7	109 35.0	53 17.0	94 30.2
一般機械器具製造業	119 100.0	15 12.6	42 35.3	28 23.5	34 28.6
輸送用機械器具製造業	93 100.0	11 11.8	36 38.7	17 18.3	29 31.2
精密機械器具製造業	65 100.0	7 10.8	19 29.2	11 16.9	28 43.1
電気機械器具製造業	149 100.0	32 21.5	46 31	21 14	50 33.6
左記以外の製造業	610 100.0	97 15.9	188 30.8	102 16.7	223 36.6
電気・ガス・熱供給・水道業	15 100.0	2 13.3	7 47	3 20	3 20.0
情報通信業	98 100.0	14 14.3	17 17	10 10	57 58.2
運輸業	340 100.0	46 13.5	112 32.9	44 12.9	138 40.6
卸売・小売業	744 100.0	112 15.1	230 30.9	96 12.9	306 41.1
金融・保険業	40 100.0	7 17.5	15 37.5	5 12.5	13 32.5
不動産業	31 100.0	4 12.9	8 25.8	4 12.9	15 48.4
飲食業・宿泊業	150 100.0	33 22.0	39 26.0	7 4.7	71 47.3
医療・福祉	74 100.0	10 13.5	19 25.7	11 14.9	34 45.9
教育・学習支援業	62 100.0	11 17.7	17 27.4	4 6.5	30 48.4
サービス業	631 100.0	84 13.3	197 31.2	85 13.5	265 42.0
その他	245 100.0	36 14.7	66 26.9	32 13.1	111 45.3
製造業	1036 100.0	162 15.6	331 31.9	179 17.3	364 35.1
非製造業	2741 100.0	414 15.1	836 30.5	354 12.9	1137 41.5
無回答	90 100.0	12 13.3	15 16.7	12 13.3	51 56.7
<b>企業規模別区分</b>					
1～50名未満	261 100.0	42 16.1	59 22.6	36 13.8	124 47.5
50～100名未満	1595 100.0	258 16.2	497 31.2	217 13.6	623 39.1
100～200名未満	1046 100.0	161 15.4	313 29.9	161 15.4	411 39.3
200～500名未満	602 100.0	85 14.1	214 35.5	86 14.3	217 36.0
500名以上	299 100.0	40 13.4	96 32.1	44 14.7	119 39.8
299名以下	3254 100.0	509 15.6	995 30.6	466 14.3	1284 39.5
300名～999名以下	419 100.0	62 14.8	143 34.1	63 15.0	151 36.0
1000名以上	130 100.0	15 11.5	41 31.5	15 11.5	59 45.4
無回答	64 100.0	2 3.1	3 4.7	1 1.6	58 90.6
<b>60歳以上比率</b>					
10%未満	2121 100.0	361 17.0	648 30.6	305 14.4	807 38.0
10～30%未満	886 100.0	137 15.5	319 36.0	160 18.1	270 30.5
30～50%未満	139 100.0	18 12.9	47 33.8	22 15.8	52 37.4
50%以上	72 100.0	6 8.3	27 37.5	11 15.3	28 38.9
無回答	649 100.0	66 10.2	141 21.7	47 7.2	395 60.9
<b>労働組合の有無</b>					
ある	872 100.0	118 13.5	285 32.7	159 18.2	310 35.6
ない	2904 100.0	466 16.0	894 30.8	385 13.3	1159 39.9
無回答	91 100.0	4 4.4	3 3.3	1 1.1	83 91.2

F7(1)設けている企業年金制度

	調査数	金厚生年金基	年定規約付企・業確	年定基金付企・業確	金適格退職年	業確定年金提出企	ンシキヤツ プ ラ ン ラ	いな い 設 け て 制	企業年金制度	無回答
全 体	3867 100.0	1065 27.5	150 3.9	113 2.9	724 18.7	390 10.1	30 0.8	1563 40.4	328 8.5	
<b>業種</b>										
建設業	311 100.0	105 33.8	25 8.0	9 2.9	55 17.7	39 12.5	2 0.6	105 33.8	22 7.1	
一般機械器具製造業	119 100.0	40 33.6	7 5.9	2 1.7	35 29.4	16 13.4	-	38 31.9	6 5.0	
輸送用機械器具製造業	93 100.0	24 25.8	7 7.5	4 4.3	31 33.3	9 9.7	1 1.1	30 32.3	5 5.4	
精密機械器具製造業	65 100.0	16 24.6	4 6.2	2 3.1	13 20.0	8 12.3	-	26 40.0	4 6.2	
電気機械器具製造業	149 100.0	42 28.2	12 8	9 6	29 20	17 11	3 2	57 38	9 6.0	
左記以外の製造業	610 100.0	169 27.7	25 4.1	20 3.3	142 23.3	66 10.8	9 1.5	230 37.7	43 7.0	
電気・ガス・熱供給・水道業	15 100.0	1 6.7	1 7	-	6 40	1 7	-	5 33	2 13.3	
情報通信業	98 100.0	40 40.8	2 2	5 5	13 13	18 18	1 1	31 32	6 6.1	
運輸業	340 100.0	110 32.4	7 2.1	5 1.5	37 10.9	13 3.8	2 0.6	144 42.4	33 9.7	
卸売・小売業	744 100.0	234 31.5	23 3.1	26 3.5	165 22.2	97 13.0	6 0.8	254 34.1	54 7.3	
金融・保険業	40 100.0	18 45.0	3 7.5	4 10.0	12 30.0	4 10.0	-	9 22.5	1 2.5	
不動産業	31 100.0	9 29.0	1 3.2	-	3 9.7	6 19.4	-	15 48.4	2 6.5	
飲食業・宿泊業	150 100.0	25 16.7	-	2 1.3	19 12.7	13 8.7	-	87 58.0	16 10.7	
医療・福祉	74 100.0	17 23.0	2 2.7	1 1.4	11 14.9	4 5.4	-	38 51.4	8 10.8	
教育・学習支援業	62 100.0	5 8.1	1 1.6	2 3.2	2 3.2	1 1.6	-	44 71.0	8 12.9	
サービス業	631 100.0	142 22.5	14 2.2	14 2.2	93 14.7	58 9.2	5 0.8	311 49.3	53 8.4	
その他	245 100.0	45 18.4	10 4.1	6 2.4	40 16.3	15 6.1	1 0.4	114 46.5	29 11.8	
製造業	1036 100.0	291 28.1	55 5.3	37 3.6	250 24.1	116 11.2	13 1.3	381 36.8	67 6.5	
非製造業	2741 100.0	751 27.4	89 3.2	74 2.7	456 16.6	269 9.8	17 0.6	1157 42.2	234 8.5	
無回答	90 100.0	23 25.6	6 6.7	2 2.2	18 20.0	5 5.6	-	25 27.8	27 30.0	
<b>企業規模別区分</b>										
1～50名未満	261 100.0	67 25.7	6 2.3	1 0.4	28 10.7	11 4.2	-	140 53.6	22 8.4	
50～100名未満	1595 100.0	481 30.2	33 2.1	22 1.4	255 16.0	111 7.0	5 0.3	713 44.7	126 7.9	
100～200名未満	1046 100.0	315 30.1	41 3.9	32 3.1	226 21.6	111 10.6	6 0.6	389 37.2	86 8.2	
200～500名未満	602 100.0	137 22.8	42 7.0	25 4.2	148 24.6	89 14.8	7 1.2	227 37.7	33 5.5	
500名以上	299 100.0	58 19.4	25 8.4	32 10.7	63 21.1	63 21.1	12 4.0	85 28.4	23 7.7	
299名以下	3254 100.0	945 29.0	101 3.1	66 2.0	590 18.1	281 8.6	13 0.4	1380 42.4	255 7.8	
300名～999名以下	419 100.0	91 21.7	37 8.8	23 5.5	102 24.3	66 15.8	6 1.4	146 34.8	27 6.4	
1000名以上	130 100.0	22 16.9	9 6.9	23 17.7	28 21.5	38 29.2	11 8.5	28 21.5	8 6.2	
無回答	64 100.0	7 10.9	3 4.7	1 1.6	4 6.3	5 7.8	-	9 14.1	38 59.4	
<b>60歳以上比率</b>										
10%未満	2121 100.0	596 28.1	96 4.5	80 3.8	435 20.5	247 11.6	23 1.1	845 39.8	126 5.9	
10～30%未満	886 100.0	259 29.2	29 3.3	16 1.8	161 18.2	55 6.2	-	397 44.8	55 6.2	
30～50%未満	139 100.0	31 22.3	3 2.2	1 0.7	11 7.9	4 2.9	-	78 56.1	16 11.5	
50%以上	72 100.0	19 26.4	1 1.4	-	7 9.7	-	-	40 55.6	8 11.1	
無回答	649 100.0	160 24.7	21 3.2	16 2.5	110 16.9	84 12.9	7 1.1	203 31.3	123 19.0	
<b>労働組合の有無</b>										
ある	872 100.0	245 28.1	59 6.8	53 6.1	226 25.9	140 16.1	18 2.1	265 30.4	43 4.9	
ない	2904 100.0	807 27.8	91 3.1	60 2.1	494 17.0	249 8.6	11 0.4	1292 44.5	219 7.5	
無回答	91 100.0	13 14.3	-	-	4 4.4	1 1.1	1 1.1	6 6.6	66 72.5	

F7(2)①. 企業年金の支給開始年齢(クラス分け) (企業年金制度を設けている企業)

	調査数	未60歳	60歳	65歳以内	65歳	65歳以上	無回答	調査を無除数く答	平均
全体	1976 100.0	35 1.8	1106 56.0	25 1.3	106 5.4	2 0.1	702 35.5	1274 64.5	60.3
<b>業種</b>									
建設業	184 100.0	2 1.1	109 59.2	3 1.6	13 7.1	-	57 31.0	127 69.0	60.5
一般機械器具製造業	75 100.0	2 2.7	48 64.0	-	4 5.3	-	21 28.0	54 72.0	60.2
輸送用機械器具製造業	58 100.0	1 1.7	36 62.1	-	1 1.7	-	20 34.5	38 65.5	59.9
精密機械器具製造業	35 100.0	-	17 48.6	-	2 5.7	-	16 45.7	19 54.3	60.5
電気機械器具製造業	83 100.0	3 3.6	51 61	-	7 8	-	22 26.5	61 73.5	60.3
左記以外の製造業	337 100.0	10 3.0	194 57.6	3 0.9	16 4.7	-	114 33.8	223 66.2	60.2
電気・ガス・熱供給・水道業	8 100.0	-	8 100	-	-	-	-	8 100.0	60.0
情報通信業	61 100.0	-	37 61	1 2	4 7	1 2	18 29.5	43 70.5	60.7
運輸業	163 100.0	2 1.2	82 50.3	1 0.6	4 2.5	-	74 45.4	89 54.6	60.1
卸売・小売業	436 100.0	7 1.6	245 56.2	9 2.1	16 3.7	1 0.2	158 36.2	278 63.8	60.3
金融・保険業	30 100.0	1 3.3	20 66.7	-	1 3.3	-	8 26.7	22 73.3	60.0
不動産業	14 100.0	-	7 50.0	-	1 7.1	-	6 42.9	8 57.1	60.6
飲食業・宿泊業	47 100.0	-	19 40.4	-	5 10.6	-	23 48.9	24 51.1	61.0
医療・福祉	28 100.0	-	10 35.7	2 7.1	3 10.7	-	13 46.4	15 53.6	61.1
教育・学習支援業	10 100.0	-	4 40.0	-	2 20.0	-	4 40.0	6 60.0	61.7
サービス業	267 100.0	4 1.5	144 53.9	3 1.1	16 6.0	-	100 37.5	167 62.5	60.4
その他	102 100.0	3 2.9	57 55.9	3 2.9	5 4.9	-	34 33.3	68 66.7	60.2
製造業	588 100.0	16 2.7	346 58.8	3 0.5	30 5.1	-	193 32.8	395 67.2	60.2
非製造業	1350 100.0	19 1.4	742 55.0	22 1.6	70 5.2	2 0.1	495 36.7	855 63.3	60.4
無回答	38 100.0	-	18 47.4	-	6 15.8	-	14 36.8	24 63.2	61.3
<b>企業規模別区分</b>									
1~50名未満	99 100.0	2 2.0	34 34.3	2 2.0	7 7.1	1 1.0	53 53.5	46 46.5	60.9
50~100名未満	756 100.0	3 0.4	378 50.0	11 1.5	50 6.6	-	314 41.5	442 58.5	60.6
100~200名未満	571 100.0	17 3.0	315 55.2	8 1.4	32 5.6	1 0.2	198 34.7	373 65.3	60.3
200~500名未満	342 100.0	10 2.9	229 67.0	3 0.9	8 2.3	-	92 26.9	250 73.1	59.9
500名以上	191 100.0	3 1.6	140 73.3	1 0.5	7 3.7	-	40 20.9	151 79.1	60.1
299名以下	1619 100.0	29 1.8	846 52.3	22 1.4	93 5.7	2 0.1	627 38.7	992 61.3	60.4
300名~999名以下	246 100.0	3 1.2	183 74.4	2 0.8	7 2.8	-	51 20.7	195 79.3	60.1
1000名以上	94 100.0	3 3.2	67 71.3	1 1.1	4 4.3	-	19 20.2	75 79.8	60.0
無回答	17 100.0	-	10 58.8	-	2 11.8	-	5 29.4	12 70.6	60.8
<b>60歳以上比率</b>									
10%未満	1150 100.0	29 2.5	692 60.2	12 1.0	64 5.6	2 0.2	351 30.5	799 69.5	60.3
10~30%未満	434 100.0	4 0.9	241 55.5	9 2.1	21 4.8	-	159 36.6	275 63.4	60.4
30~50%未満	45 100.0	-	20 44.4	2 4.4	6 13.3	-	17 37.8	28 62.2	61.3
50%以上	24 100.0	-	12 50.0	1 4.2	-	-	11 45.8	13 54.2	60.2
無回答	323 100.0	2 0.6	141 43.7	1 0.3	15 4.6	-	164 50.8	159 49.2	60.4
<b>労働組合の有無</b>									
ある	564 100.0	22 3.9	378 67.0	6 1.1	20 3.5	-	138 24.5	426 75.5	60.0
ない	1393 100.0	13 0.9	725 52.0	19 1.4	85 6.1	2 0.1	549 39.4	844 60.6	60.5
無回答	19 100.0	-	3 15.8	-	1 5.3	-	15 78.9	4 21.1	61.3

F7(2)②. 企業年金の支給期間(クラス分け) (企業年金制度を設けている企業)

	調査数	10年未満	年1未満15	年1未満20	年2未満30	30年以上	一時払い	終身	無回答	10年	15年	数を身無除く時回答調・査い終	平均
全体	1976 100.0	53 2.7	577 29.2	74 3.7	63 3.2	1 0.1	21 1.1	136 6.9	1051 53.2	561 28.4	69 3.5	768 38.9	11.1
<b>業種</b>													
建設業	184 100.0	3 1.6	54 29.3	6 3.3	5 2.7	-	3 1.6	13 7.1	100 54.3	53 28.8	6 3.3	68 37.0	11.1
一般機械器具製造業	75 100.0	2 2.7	25 33.3	-	1 1.3	-	-	6 8.0	41 54.7	25 33.3	-	28 37.3	10.0
輸送用機械器具製造業	58 100.0	2 3.4	27 46.6	2 3.4	-	-	2 3.4	1 1.7	24 41.4	27 46.6	2 3.4	31 53.4	9.9
精密機械器具製造業	35 100.0	1 2.9	8 22.9	1 2.9	2 5.7	-	1 2.9	2 5.7	20 57.1	8 22.9	1 2.9	12 34.3	11.7
電気機械器具製造業	83 100.0	1 1.2	33 39.8	6 7.2	5 6.0	-	-	3 3.6	35 42.2	32 38.6	6 7.2	45 54.2	11.7
上記以外の製造業	337 100.0	12 3.6	106 31.5	11 3.3	11 3.3	-	4 1.2	22 6.5	171 50.7	103 30.6	10 3.0	140 41.5	10.8
電気・ガス・熱供給・水道業	8 100.0	1 12.5	6 75.0	-	-	-	-	1 12.5	-	6 75.0	-	7 87.5	9.3
情報通信業	61 100.0	3 4.9	11 18.0	-	5 8.2	-	-	8 13.1	34 55.7	10 16.4	-	19 31.1	12.2
運輸業	163 100.0	3 1.8	25 15.3	8 4.9	4 2.5	-	-	17 10.4	106 65.0	24 14.7	7 4.3	40 24.5	11.7
卸売・小売業	436 100.0	8 1.8	126 28.9	17 3.9	13 3.0	0.2	7 1.6	41 9.4	223 51.1	125 28.7	16 3.7	165 37.8	11.2
金融・保険業	30 100.0	-	10 33.3	3 10.0	-	-	-	3 10.0	14 46.7	10 33.3	3 10.0	13 43.3	11.2
不動産業	14 100.0	-	6 42.9	1 7.1	-	-	-	-	7 50.0	5 35.7	1 7.1	7 50.0	11.1
飲食業・宿泊業	47 100.0	1 2.1	10 21.3	-	1 2.1	-	1 2.1	1 2.1	33 70.2	10 21.3	-	12 25.5	10.3
医療・福祉	28 100.0	1 3.6	10 35.7	-	1 3.6	-	-	1 3.6	15 53.6	10 35.7	-	12 42.9	10.4
教育・学習支援業	10 100.0	2 20.0	-	-	-	-	-	-	8 80.0	-	-	2 20.0	5.0
サービス業	267 100.0	6 2.2	80 30.0	12 4.5	14 5.2	-	2 0.7	10 3.7	143 53.6	77 28.8	11 4.1	112 41.9	11.7
その他	102 100.0	4 3.9	32 31.4	7 6.9	1 1.0	-	-	7 6.9	51 50.0	28 27.5	6 5.9	44 43.1	10.8
製造業	588 100.0	18 3.1	199 33.8	20 3.4	19 3.2	-	7 1.2	34 5.8	291 49.5	195 33.2	19 3.2	256 43.5	10.8
非製造業	1350 100.0	32 2.4	370 27.4	54 4.0	44 3.3	0.1	13 1.0	102 7.6	734 54.4	358 26.5	50 3.7	501 37.1	11.2
無回答	38 100.0	3 7.9	8 21.1	-	-	-	1 2.6	-	26 68.4	8 21.1	-	11 28.9	8.9
<b>企業規模別区分</b>													
1~50名未満	99 100.0	2 2.0	17 17.2	2 2.0	4 4.0	-	-	3 3.0	71 71.7	15 15.2	2 2.0	25 25.3	11.8
50~100名未満	756 100.0	17 2.2	179 23.7	13 1.7	21 2.8	0.1	10 1.3	63 8.3	452 59.8	176 23.3	12 1.6	231 30.6	11.0
100~200名未満	571 100.0	19 3.3	179 31.3	23 4.0	19 3.3	-	5 0.9	29 5.1	297 52.0	176 30.8	21 3.7	240 42.0	11.0
200~500名未満	342 100.0	6 1.8	136 39.8	18 5.3	9 2.6	-	6 1.8	21 6.1	146 42.7	132 38.6	18 5.3	169 49.4	11.0
500名以上	191 100.0	8 4.2	62 32.5	17 8.9	10 5.2	-	-	20 10.5	74 38.7	58 30.4	15 7.9	97 50.8	11.6
299名以下	1619 100.0	40 2.5	442 27.3	50 3.1	49 3.0	0.1	17 1.1	109 6.7	911 56.3	430 26.6	47 2.9	582 35.9	11.0
300名~999名以下	246 100.0	9 3.7	105 42.7	14 5.7	11 4.5	-	4 1.6	13 5.3	90 36.6	104 42.3	13 5.3	139 56.5	11.0
1000名以上	94 100.0	3 3.2	26 27.7	9 9.6	3 3.2	-	-	14 14.9	39 41.5	23 24.5	8 8.5	41 43.6	11.7
無回答	17 100.0	1 5.9	4 23.5	1 5.9	-	-	-	-	11 64.7	4 23.5	1 5.9	6 35.3	10.0
<b>60歳以上比率</b>													
10%未満	1150 100.0	33 2.9	358 31.1	54 4.7	49 4.3	-	12 1.0	92 8.0	552 48.0	347 30.2	49 4.3	494 43.0	11.3
10~30%未満	434 100.0	13 3.0	136 31.3	9 2.1	6 1.4	-	6 1.4	25 5.8	239 55.1	131 30.2	9 2.1	164 37.8	10.3
30~50%未満	45 100.0	1 2.2	8 17.8	4 8.9	1 2.2	-	1 2.2	3 6.7	27 60.0	8 17.8	4 8.9	14 31.1	12.1
50%以上	24 100.0	-	4 16.7	2 8.3	1 4.2	-	1 4.2	1 4.2	15 62.5	4 16.7	2 8.3	7 29.2	12.9
無回答	323 100.0	6 1.9	71 22.0	5 1.5	6 1.9	1 0.3	1 0.3	15 4.6	218 67.5	71 22.0	5 1.5	89 27.6	10.9
<b>労働組合の有無</b>													
ある	564 100.0	21 3.7	192 34.0	32 5.7	20 3.5	-	5 0.9	43 7.6	251 44.5	183 32.4	29 5.1	265 47.0	11.1
ない	1393 100.0	32 2.3	384 27.6	42 3.0	43 3.1	0.1	16 1.1	91 6.5	784 56.3	377 27.1	40 2.9	502 36.0	11.1
無回答	19 100.0	-	1 5.3	-	-	-	-	2 10.5	16 84.2	1 5.3	-	1 5.3	10.0

F8. 労働組合の有無

	調査数	ある	ない	無回答
全体	3867 100.0	872 22.5	2904 75.1	91 2.4
<b>業種</b>				
建設業	311 100.0	36 11.6	271 87.1	4 1.3
一般機械器具製造業	119 100.0	38 31.9	77 64.7	4 3.4
輸送用機械器具製造業	93 100.0	30 32.3	61 65.6	2 2.2
精密機械器具製造業	65 100.0	9 13.8	55 84.6	1 1.5
電気機械器具製造業	149 100.0	35 23.5	113 76	1 0.7
左記以外の製造業	610 100.0	175 28.7	428 70.2	7 1.1
電気・ガス・熱供給・水道業	15 100.0	6 40.0	9 60	- -
情報通信業	98 100.0	14 14.3	83 85	1 1.0
運輸業	340 100.0	156 45.9	175 51.5	9 2.6
卸売・小売業	744 100.0	124 16.7	600 80.6	20 2.7
金融・保険業	40 100.0	18 45.0	22 55.0	- -
不動産業	31 100.0	3 9.7	26 83.9	2 6.5
飲食業・宿泊業	150 100.0	16 10.7	131 87.3	3 2.0
医療・福祉	74 100.0	3 4.1	69 93.2	2 2.7
教育・学習支援業	62 100.0	32 51.6	30 48.4	- -
サービス業	631 100.0	102 16.2	518 82.1	11 1.7
その他	245 100.0	58 23.7	179 73.1	8 3.3
製造業	1036 100.0	287 27.7	734 70.8	15 1.4
非製造業	2741 100.0	568 20.7	2113 77.1	60 2.2
無回答	90 100.0	17 18.9	57 63.3	16 17.8
<b>企業規模別区分</b>				
1～50名未満	261 100.0	19 7.3	234 89.7	8 3.1
50～100名未満	1595 100.0	229 14.4	1338 83.9	28 1.8
100～200名未満	1046 100.0	260 24.9	774 74.0	12 1.1
200～500名未満	602 100.0	208 34.6	384 63.8	10 1.7
500名以上	299 100.0	149 49.8	145 48.5	5 1.7
299名以下	3254 100.0	621 19.1	2582 79.3	51 1.6
300名～999名以下	419 100.0	155 37.0	254 60.6	10 2.4
1000名以上	130 100.0	89 68.5	39 30.0	2 1.5
無回答	64 100.0	7 10.9	29 45.3	28 43.8
<b>60歳以上比率</b>				
10%未満	2121 100.0	424 20.0	1669 78.7	28 1.3
10～30%未満	886 100.0	227 25.6	650 73.4	9 1.0
30～50%未満	139 100.0	44 31.7	94 67.6	1 0.7
50%以上	72 100.0	18 25.0	53 73.6	1 1.4
無回答	649 100.0	159 24.5	438 67.5	52 8.0
<b>労働組合の有無</b>				
ある	872 100.0	872 100.0	- -	- -
ない	2904 100.0	- -	2904 100.0	- -
無回答	91 100.0	- -	- -	91 100.0

F9. 常設的な労使協議機関の有無

	調査数	ある	ない	無回答
全体	3867 100.0	2017 52.2	1685 43.6	165 4.3
<b>業種</b>				
建設業	311 100.0	138 44.4	165 53.1	8 2.6
一般機械器具製造業	119 100.0	76 63.9	37 31.1	6 5.0
輸送用機械器具製造業	93 100.0	61 65.6	30 32.3	2 2.2
精密機械器具製造業	65 100.0	32 49.2	27 41.5	6 9.2
電気機械器具製造業	149 100.0	92 61.7	54 36	3 2.0
左記以外の製造業	610 100.0	352 57.7	242 39.7	16 2.6
電気・ガス・熱供給・水道業	15 100.0	11 73.3	4 27	- -
情報通信業	98 100.0	72 73.5	24 25	2 2.0
運輸業	340 100.0	239 70.3	85 25.0	16 4.7
卸売・小売業	744 100.0	312 41.9	396 53.2	36 4.8
金融・保険業	40 100.0	23 57.5	17 42.5	- -
不動産業	31 100.0	6 19.4	25 80.6	- -
飲食業・宿泊業	150 100.0	52 34.7	91 60.7	7 4.7
医療・福祉	74 100.0	29 39.2	42 56.8	3 4.1
教育・学習支援業	62 100.0	38 61.3	22 35.5	2 3.2
サービス業	631 100.0	321 50.9	287 45.5	23 3.6
その他	245 100.0	127 51.8	105 42.9	13 5.3
製造業	1036 100.0	613 59.2	390 37.6	33 3.2
非製造業	2741 100.0	1368 49.9	1263 46.1	110 4.0
無回答	90 100.0	36 40.0	32 35.6	22 24.4
<b>企業規模別区分</b>				
1～50名未満	261 100.0	98 37.5	148 56.7	15 5.7
50～100名未満	1595 100.0	757 47.5	790 49.5	48 3.0
100～200名未満	1046 100.0	553 52.9	454 43.4	39 3.7
200～500名未満	602 100.0	377 62.6	204 33.9	21 3.5
500名以上	299 100.0	215 71.9	74 24.7	10 3.3
299名以下	3254 100.0	1626 50.0	1517 46.6	111 3.4
300名～999名以下	419 100.0	271 64.7	130 31.0	18 4.3
1000名以上	130 100.0	103 79.2	23 17.7	4 3.1
無回答	64 100.0	17 26.6	15 23.4	32 50.0
<b>60歳以上比率</b>				
10%未満	2121 100.0	1122 52.9	945 44.6	54 2.5
10～30%未満	886 100.0	449 50.7	409 46.2	28 3.2
30～50%未満	139 100.0	81 58.3	57 41.0	1 0.7
50%以上	72 100.0	47 65.3	23 31.9	2 2.8
無回答	649 100.0	318 49.0	251 38.7	80 12.3
<b>労働組合の有無</b>				
ある	872 100.0	788 90.4	66 7.6	18 2.1
ない	2904 100.0	1219 42.0	1608 55.4	77 2.7
無回答	91 100.0	10 11.0	11 12.1	70 76.9

---

JILPT 調査シリーズ No.67

高齢者の雇用・採用に関する調査

発行年月日 2010年6月30日

編集・発行 独立行政法人 労働政策研究・研修機構

〒177-8502 東京都練馬区上石神井 4-8-23

(照会先) 研究調整部研究調整課 TEL:03-5991-5104

印刷・製本 有限会社 太平印刷

---

©2010 JILPT

\* 調査シリーズ全文はホームページで提供しております。(URL:<http://www.jil.go.jp/>)