

JILPT 調査シリーズ

No.231

2023年9月

副業者の就業実態に関する調査

The Japan Institute
for
Labour Policy and Training

独立行政法人 労働政策研究・研修機構



JILPT 調査シリーズ No.231

2023年9月

副業者の就業実態に関する調査

独立行政法人 労働政策研究・研修機構

The Japan Institute for Labour Policy and Training

ま え が き

近年、非正規雇用の増大など就業形態が多様化し、勤労者の就業意識も変化するなかで、仕事を複数持つ人も見られるようになってきている。また、政府も副業に対応する環境整備に着手している。しかし、副業者が本業、副業それぞれで得ている収入や労働時間など具体的な就労状況については、これまであまり調査されていないのが実情である。そこで当機構では、副業における就業形態や賃金、労働時間等の実態を明らかにするため、実際に副業を行っている人を対象としたアンケート調査を実施した（当調査は厚生労働省からの要請に基づき実施したもの）。本報告はこの調査結果をとりまとめたものである。

本調査に回答いただいた方々に、この場を借りて改めて感謝申し上げたい。本報告書が労働者の副業の実態把握に役立つとともに、多くの方々の参考となれば幸いである。

2023年9月

独立行政法人 労働政策研究・研修機構
理事長 藤村博之

調査実施・報告書とりまとめ担当者

氏名	所属
郡司 正人	労働政策研究・研修機構 調査部 リサーチフェロー

目 次

第1部 調査結果の概要	1
第1章 調査の概要	2
1. 調査の目的	2
2. 調査名	2
3. 調査方法	2
4. 調査対象	2
5. 調査期間	2
6. 有効回収数	2
7. 本調査であきらかになったこと	2
第2章 調査結果の概要	4
第1節 副業者の割合	4
1. SCR 調査	4
2. 副業している人の割合	4
第2節 副業している人の属性	5
1. 性別	5
2. 年齢	5
3. 最終学歴	5
4. 配偶の状況	6
5. 世帯の状況	6
(1) 世帯上の地位	6
(2) 扶養人数	7
6. 本業の状況	7
(1) 本業の就業形態	7
(2) 本業の業種	8
(3) 本業の仕事内容	9
(4) 本業の勤務先の従業員規模	9
(5) 本業での残業の状況	9
(6) 本業での1ヶ月あたりの実労働日数	10
(7) 本業での1週間あたりの実労働時間	11
(8) 本業での月収	11
(9) 世帯年収	12

第3節 副業の動機	13
1. 副業している理由	13
2. 今後の副業希望	15
3. 今後、副業を希望する理由	16
第4節 副業の実態	19
1. 副業における就労内容	19
(1) 副業の数	19
(2) 副業での就業形態	19
(3) 副業の業種	21
(4) 副業の仕事内容	23
(5) 副業の仕事内容の本業との比較	24
(6) 副業の本業への役立ち度	26
(7) 副業で1つの仕事に就いている平均的な長さ	27
2. 副業における労働日数・時間	27
(1) 副業の頻度	27
(2) 副業での1週間あたりの実労働時間	28
3. 副業での収入の状況	30
(1) 副業における収入	30
(2) 本業の月収と副業の月収の総計	34
4. 副業での出勤形態	35
第5節 本業の勤め先での副業の禁止・通知の状況	36
1. 本業勤め先での兼業禁止の状況	36
2. 副業していることの本業勤め先への通知	36
第6節 本業の就業形態と副業の就業形態の組み合わせ別の結果概要	38
1. 本業の就業形態と副業の就業形態の組み合わせ	38
(1) 主たる副業での組み合わせ	38
(2) 副業2つまでの就業形態の組み合わせ	39
2. 各タイプの属性	40
(1) 性別	40
(2) 年齢	41
(3) 最終学歴	42
(4) 結婚	42
(5) 世帯上の地位	43
3. 本業・主たる副業の状況	44
(1) 業種	44

(2) 仕事内容	45
(3) 1ヶ月あたりの本業実労働日数	46
(4) 副業頻度	47
(5) 1週間あたりの実労働時間	48
(6) 収入（月収）	49
(7) 世帯収入	50
4. 副業の動機	51
第2部 資料	52
資料1 調査票（WEBアンケート画面）	53
資料2-1 付属統計表1：副業者	74
資料2-2 付属統計表2：本業のみの者	145

第 1 部 調査結果の概要

第1章 調査の概要

1. 調査の目的

近年、非正規雇用の増大など就業形態が多様化し、勤労者の就業意識も変化するなかで、仕事を複数持つ人（以下、「副業者」と略す）も見られるようになってきている。また、政府も副業に対応する環境整備に着手している。しかし、副業者が本業、副業それぞれで得ている収入や労働時間など具体的な就労状況については、これまであまり調査されていないのが実情である。そこで当機構では、副業における就業形態や賃金、労働時間等の実態を明らかにするため、実際に副業を行っている人を対象としたアンケート調査を実施した（当調査は厚生労働省からの要請に基づき実施したものである）。

2. 調査名：「副業の就業実態に関する実態調査」

3. 調査方法

インターネットを利用した Web 調査¹。

4. 調査対象

楽天リサーチが保有する全国の登録モニター（以下、「モニター」という）のうち、モニター登録上の職種が「無職」の者を除く 18 歳～64 歳の男女、184 万 9,896 人。

5. 調査期間：2017 年 9 月 29 日から 10 月 3 日

6. 有効回収数

調査対象 184 万 9,896 人に調査回答依頼のメールを送信し、15 万 7,491 人から有効回答を得た。有効回答率は 8.5%である。このうち、スクリーニング設問で「仕事は 2 つ以上」と回答した 9,299 人を抜き出して「副業者」として集計している。また、スクリーニング設問で「仕事は 1 つだけ」と回答した「副業していない者」（以下、「本業のみの人」）についても、比較参考値として、ランダム・サンプリングで 2,012 サンプルを抽出、集計している。

7. 本調査であきらかになったこと

（1）副業をしている人（以下、副業者）の就業形態について

「仕事をしている」者のうち、副業をしている人（以下「副業者」）は 7.2%。副業者の本業の就業形態を 3 区分で見ると、「非正社員」が 36.9%、次いで「正社員」（33.8%）、「非雇用者」（29.3%）の順。収入がもっとも高い副業（以下、主な副業）の就業形態についてみると、「パート・アルバイト」が 41.4%でもっとも割合が高く、次いで「フリーランス等」（24.9%）と、両方で 6 割強を占める。本業の就業形態と主な副業の就業形態の組み合わせタイプ別に

¹ インターネット調査採用の主な理由は以下の通り。出現率の低い複数就業者のサンプルを一定数以上確保するためである。複数就業者の出現率が低いことは、総務省の平成 24 年就業構造基本統計調査結果からあらかじめ確認できる（同調査では副業者は有業者全体の 3.6%）。郵送調査で副業者のサンプルを一定以上確保するためには、相当大規模な調査を実施する必要がある。ただし、インターネット調査では、調査対象が登録モニターとならざるを得ず、調査母集団から無作為抽出されたサンプルでないことから回答結果について代表性があると言えない面があることには注意を要する。またモニターの属性に応じて、回答結果に特有のバイアスがかかる可能性もある。

みると、「本業・非正社員+副業・非正社員」が27.0%でもっとも割合が高く、本業、副業ともに非正社員をしている者の割合がもっとも高い。次いで「本業・非雇用者+副業・非雇用者」(18.0%)、「本業・正社員+副業・非正社員」(17.1%)「本業・正社員+副業・非雇用者」(13.5%)、「本業・非雇用者+副業・非正社員」(10.7%)などの順。

(2) 副業をしている理由について

副業をする理由(複数回答)は、「収入を増やしたいから」が54.9%でもっとも割合が高く、次いで「1つの仕事だけでは収入が少なく生活自体ができないから」(37.0%)、「自分が活躍できる場を広げたいから」(23.9%)など。これを本業の就業形態別にみると、「1つの仕事だけでは収入が少なく生活自体ができないから」の割合は、「非正社員」で41.6%、「非雇用者」が35.5%、「正社員」で33.2%。本業と主な副業の就業形態の組み合わせタイプ別にみると、「1つの仕事だけでは収入が少なく生活自体ができないから」とする割合は、「本業・非雇用者+副業・非正社員」で49.1%でもっとも割合が高く、次いで、「本業・非正社員+副業・非正社員」で45.0%などとなっている。

(3) 副業の労働時間、収入について

1週間あたりの副業の労働時間(複数ある場合はその合計)の平均値は14.5時間。その分布をみると、「10~20時間未満」の割合が26.4%で最も高く、「5~10時間未満」(25.6%)、「5時間未満」(23.6%)と続く。1ヶ月あたりの副業収入は、「3万円未満」の割合が27.3%でもっとも高く、次いで、「5万円~10万円未満」が27.1%、「3~5万円未満」が16.8%、「10万円~15万円未満」が11.7%などとなっている。

(4) 副業者と本業のみの者との月収比較について

副業者の本業の月収と副業の月収の総計(以下、「月収総計」)をみると、「10~20万円未満」の割合が21.9%でもっとも高く、次いで、「20万円~30万円未満」(21.6%)、「30万円~40万円未満」(15.3%)などの順。副業者の月収総計を本業のみの人の本業月収と比べると、「20~30万円未満」「30~40万円未満」「40~50万円未満」「50~60万円未満」「60~70万円未満」では本業のみの人の方が割合が高い一方、「70万円以上」の割合では副業者の方が高くなっている。副業者の副業込みの月収を見ると、低水準の層と比較的高い水準の層に分かれている。

第2章 調査結果の概要

第1節 副業者の割合

1. SCR 調査

本調査の前段に、調査対象者を絞り込むためのスクリーニング設問を設定し、調査対象者の中から副業をしている複数就業者を識別している。具体的には、調査対象者に対して、「仕事をしているか否か」「仕事は1つか2つ以上か」を聞き、「仕事は2つ以上」＝副業者を識別した。なお、無職の者は調査対象から除外したにもかかわらず、「仕事をしているか否か」を聞いているのは、モニター登録時に有職であっても回答時点で無職である可能性もあるため、あらためて有職者を絞り込むためである。ここで「仕事をしていない」と回答した者は、その回答時点で調査終了となる。

2. 副業している人の割合

有効回答者 15 万 7,491 人のうち、「仕事をしている」と回答した人は 12 万 9,916 人で、「仕事をしていない」が 2 万 7,575 人であった²。

「仕事をしている」と回答した人に対し、仕事の数を尋ねたところ、「仕事は1つだけ」（「本業のみの人」）が 12 万 617 人³（92.8%）、「仕事は2つ以上」（以下、「副業者」）が 9,299 人で、副業をしている人の割合は有職者の 7.2%となっている（図表 1-1）。

図表 1-1 副業者の割合

	n	%
全体（仕事をしている人）	129,916	100
仕事は1つだけ（本業のみの人）	120,617	92.8
仕事は2つ以上（副業者）	9,299	7.2

² 「仕事」については以下のように定義した（調査画面では「収入になる定常的な仕事」、その後、「仕事」と略して表示した。以下の定義は調査画面にも表示）。※ここでの「定常的な仕事をしている」とは、ふだん仕事をしており、今後もしていくことになっている場合をいいます。※年金、利子・家賃、株等の配当、相続などによる収入（例えば、個人的な株のデイトレーディングやネットオークションなどによる収入）は、ここでの仕事には該当しません。※自営業の家族の方が家業を手伝い、少しでも収入を得た場合は「仕事をしている」に該当します。※いわゆる専業主婦でも、パートやアルバイト・内職など収入になる仕事をしている場合は「仕事をしている」に該当します。

³ 「仕事は1つだけ」の人（副業していない人）の本調査の回答は、副業している人の回答データと比較するための参考データとして集めたものであることから、12 万 0,617 人の回答のうち 2,012 サンプルをランダム・サンプリングにより抽出し、集計した。

第2節 副業している人の属性

1. 性別

「副業者」の属性について、性別からみていくと、「男性」が 53.0%、「女性」が 47.0%で、男性の方がやや割合が高い。「本業のみの人」では、男性が 70.4%、女性が 29.6%となっている（図表 1-2）。

図表 1-2 副業者の性別(単位=%)

	男性	女性
本業のみの人 (n=2,012)	70.4	29.6
副業者(n=9,299)	53.0	47.0

2. 年齢

副業者の平均年齢は 44.6 歳（本業のみの方は 46.9 歳）。副業者の年代別の割合をみると、「40代」が 33.4%ともっとも高く、次いで「50代」（27.7%）、「30代」（22.0%）、「10代～20代」（9.2%）、「60代」（7.6%）の順となっている。本業のみの方と比べると、全体の分布に大きな違いはないが、副業者の方が「10代～20代」「30代」の割合が 4～5 ポイント程度高く、「40代」「50代」では逆に「本業のみの方」の方がやや割合が高くなっている（図表 1-3）。

図表 1-3 副業者の年齢構成(単位=%)

	10～20代	30代	40代	50代	60代
本業のみの人 (n=2,012)	4.0	17.9	35.5	34.0	8.4
副業者 (n=9,299)	9.2	22.0	33.4	27.7	7.6

3. 最終学歴

副業者の最終学歴の割合をみると、「大学」が 39.8%でもっとも高く、次いで「高校以下」（27.4%）、「専修・各種学校」（13.5%）、「短期大学・高専」（11.6%）、「大学院」（7.7%）の順となっている。本業のみの方と比べると、「大学」は副業者の方が 6.9 ポイント低い、「専修・各種学校」、「短期大学・高専」「大学院」では、副業者の方がわずかに割合が高くなっている（図表 1-4）。

図表 1-4 副業者の最終学歴(単位=%)

	高校以下	専修・各種学校	短期大学・高専	大学	大学院
本業のみの人(n=2,012)	27.5	11.7	8.6	46.7	5.4
副業者 (n=9,299)	27.4	13.5	11.6	39.8	7.7

4. 配偶の状況

副業者の配偶の状況をみると、「既婚（配偶者あり、事実婚含む）」（以下、「既婚（配偶者あり）」）は57.2%で、「未婚」が31.5%、「既婚（離・死別）」が11.3%となっている。本業のみの人と比べると、「既婚（配偶者あり）」の割合は副業者の方が6.9ポイント低く、「既婚（離・死別）」、「未婚」では副業者の方がやや割合が高い。「既婚（配偶者あり）」と回答した人に対し、配偶者が仕事をしているかどうかを聞くと、副業者では「仕事をしている」は83.3%で、本業のみの人（72.9%）よりも共稼ぎの割合が高くなっている（図表1-5）。

図表 1-5 配偶の状況(単位=%)

	既婚（事実婚含む）		既婚 （離・死別）	未婚	
	配偶者仕事あり	配偶者仕事なし			
本業のみの人（n=2,012）	64.1	72.9	27.1	7.8	28.2
副業者（n=9,299）	57.2	83.3	16.7	11.3	31.5

※配偶者の仕事の有無のそれぞれの割合は、「既婚（配偶者あり、事実婚を含む）」を100%とした場合の割合

5. 世帯の状況

(1) 世帯上の地位

副業者の世帯上の地位をみると、「世帯主」が62.0%と過半数で、「世帯主の配偶者」が21.8%、「世帯主の子」が15.7%などとなっている。男女別にみると、男性は「世帯主」が8割強（84.2%）を占め、女性は「世帯主の配偶者」が4割強（44.3%）を占めている。本業のみの人と比べると、女性では、副業者の方が「世帯主」の割合がやや高くなっている（図表1-6）。

図表 1-6 世帯上の地位(単位=%)

		世帯主	世帯主の 配偶者	世帯主の 子	その他
本業のみの人（n=2,012）	全体	69.8	15.7	14.4	0.2
	男性=1,416	86.4	1.3	12.1	0.1
	女性=596	30.2	49.7	19.8	0.3
副業者（n=9,299）	全体	62.0	21.8	15.7	0.5
	男性=4,933	84.2	1.9	13.5	0.4
	女性=4,366	36.8	44.3	18.1	0.8

(2) 扶養人数

「世帯主」の副業者に、扶養人数を聞いたところ、「0人」の割合が46.0%でもっとも高く、次いで「1人」(21.5%)、「2人」(15.9%)、「3人」(11.3%)などの順となっている。男女別にみると、男性では「0人」が36.8%でもっとも高く、次いで「1人」(23.5%)、「2人」(18.5%)などの順となっている。一方、女性は「0人」が7割近く(69.8%)にのぼっている。本業のみの人と比べると、「0人」の割合は副業者の方が8.5ポイント高く、「1人」～「4人」までの各割合は本業のみの方が高い(図表1-7)。

図表 1-7 世帯主の扶養人数(単位=%)

		0人	1人	2人	3人	4人	5人以上
本業のみの人 (n=1,404)	全体	37.5	24.6	19.1	12.5	5.2	1.1
	男性=1,224	32.4	25.8	20.8	14.1	5.8	1.1
	女性=180	72.8	16.1	7.2	2.2	1.1	0.6
副業者 (n = 5,762)	全体	46.0	21.5	15.9	11.3	3.7	1.6
	男性=4,155	36.8	23.5	18.5	14.4	4.7	2.0
	女性=1,607	69.8	16.2	9.1	3.2	1.2	0.5

6. 本業の状況

(1) 本業の就業形態

副業者の本業⁴の就業形態をみると、「正社員」がもっとも割合が高かったが、その割合は33.8%と約3割にとどまり、「パート・アルバイト」が25.3%、「自営業主」が12.8%、「自由業・フリーランス・個人請負」(以下、「自由業・フリーランス等」という)が10.9%、「契約・嘱託社員」が7.5%などの順となっている。本業のみの人と比べると回答結果は大きく異なっており、「正社員」の割合は本業のみの人よりも27.2ポイント低く、一方、「契約・嘱託社員」、「パート・アルバイト」、「自営業主」、「自由業・フリーランス等」は副業者での割合が高くなっている(図表1-8)。

図表 1-8 本業の就業形態(単位=%)

	正社員	契約・嘱託社員	パート・アルバイト	派遣社員	請負会社の社員	期間工・季節工・日雇	会社などの役員	自営業主	家族従業員・家業の手伝い	自由業・フリーランス等	その他
本業のみの人 (n=2,012)	61.0	6.0	14.4	1.7	0.1	0.0	3.8	7.8	0.9	3.8	0.4
副業者 (n=9,299)	33.8	7.5	25.3	4.0	0.1	0.1	4.2	12.8	1.0	10.9	0.3

⁴ 回答者には、自分が主たる仕事だと考えている仕事を本業として答えてもらった。

本業の就業形態について、雇用者に該当する就業形態を「正社員」と「非正社員」⁵、雇用者以外の就業形態を「非雇用者」⁶として、この3区分で各割合をみると、副業者は「正社員」が33.8%、「非正社員」が36.9%、「非雇用者」が29.3%で、本業のみの人と比べるとその構成は大きく異なる。(図表1-9)。

図表 1-9 本業の就業形態(単位=%)

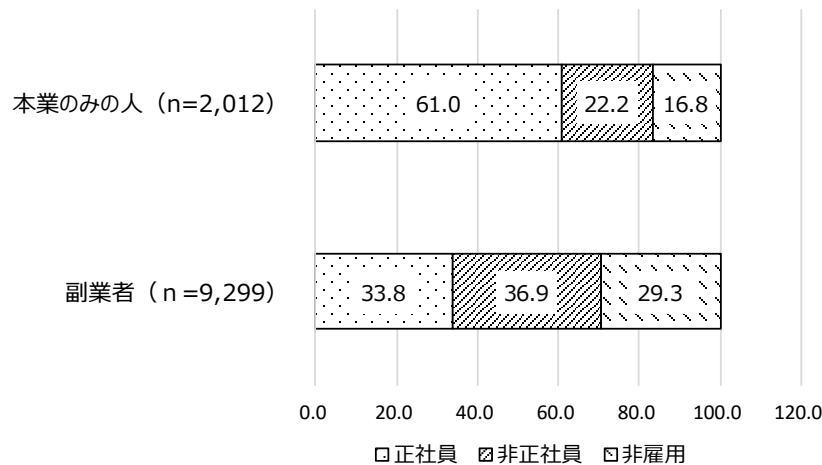

(2)本業の業種

副業者の本業の業種⁷をみると、「医療・保険衛生・福祉業」が12.6%でもっとも割合が高く、次いで「卸売・小売業」(12.1%)、「製造業」(10.4%)、「その他のサービス業」(10.2%)、「教育・学習支援業」(10.0%)などの順となっている。本業のみの人と比べると、副業者の方が「製造業」で8.6ポイント低くなっているのが目立つ一方、逆に「医療・保健衛生・福祉」で4.3ポイント、「教育・学習支援業」で4.0ポイント高くなっている(図表1-10)。

図表 1-10 本業の業種(単位=%)

	農林・漁業	建設業	製造業	電気・ガス・熱供給・水道業	情報・通信業	運輸業・郵便業	卸売・小売業	金融・保険業	不動産業、物品賃貸業	学術研究、専門・技術サービス	宿泊業、飲食サービス業	生活関連サービス、娯楽業	教育・学習支援業	医療・保健衛生・福祉業	複合サービス業	その他のサービス業	その他
本業のみの人 (n=2,012)	0.8	7.8	19.0	1.0	6.7	5.9	13.3	3.3	3.2	5.6	3.3	4.3	6.0	8.3	2.3	8.9	0.2
副業者 (n=9,299)	1.5	4.6	10.4	1.2	4.6	4.2	12.1	2.9	3.1	8.1	6.6	5.7	10.0	12.6	1.6	10.2	0.7

⁵ ここでは、就業形態の中で「契約・嘱託社員」、「パート・アルバイト」、「常用雇用型の派遣社員」、「登録型の派遣社員」、「期間工・季節工・日雇」を非正社員に分類した。この非正社員と「正社員」を合わせて雇用者と呼ぶことにする。

⁶ 非雇用者は「会社などの役員」、「自営業主」、「家族従業員・家業の手伝い」、「自由業・フリーランス・個人請負」および「その他」。

⁷ 本業の就業形態が派遣社員の回答者には派遣先の会社の業種で、請負会社の社員の回答者には請負先の業種で答えてもらった。

(3) 本業の仕事内容

副業者の本業の仕事内容をみると、「専門的・技術的職業」が 28.4%でもっとも割合が高く、次いで「事務職業」(18.0%)、「サービス職業」(14.4%)、「管理的職業」(13.2%)、「販売職業」(11.8%)などの順となっている。本業のみの人と比べると、副業者の方が「専門的・技術的職業」で 6.8 ポイント、「サービス職業」で 6.0 ポイント割合が高い一方、「管理的職業」では 7.8 ポイント低くなっている (図表 1-11)。

図表 1-11 本業の仕事内容(単位=%)

	管理的職業	専門的・技術的職業	事務	販売	サービス職業	保安職業	農林・漁業	生産工程	輸送・機械運転	建設・採掘	運搬・清掃・梱包	その他
本業のみの人 (n=2,012)	21.0	21.6	21.7	11.8	8.4	0.6	0.6	5.5	2.2	2.8	3.1	0.5
副業者 (n=9,299)	13.2	28.4	18.0	11.8	14.4	0.6	1.2	4.7	2.1	1.6	3.4	0.6

(4) 本業の勤務先の従業員規模

本業の就業形態が「正社員」「契約・嘱託社員」「パート・アルバイト」の副業者に対して本業の勤務先の従業員規模⁸を尋ねたところ、「30人未満」が 30.6%でもっとも割合が高く、次いで「1000人以上」(17.5%)、「30～100人未満」(14.3%)、「100～300人未満」(12.6%)などの順であった。(図表 1-12)。

図表 1-12 本業の従業員規模(n=6,576、単位=%)

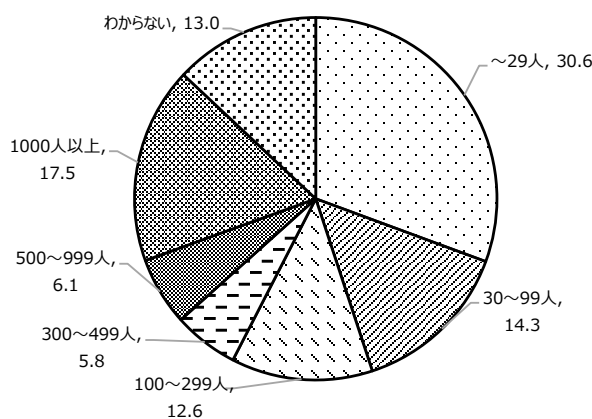

(5) 本業での残業の状況

本業の就業形態が雇用者である副業者に対し、本業での残業の頻度を尋ねたところ、「ほとんどしていない」が 50.7%でもっとも割合が高く、「たまにしている」が 28.3%、「頻繁にし

⁸ 従業員規模には、正社員だけでなく、パート・アルバイト、契約・嘱託社員等の非正社員も含む。勤務先の事業所だけでなく、本社・支社なども含めた会社全体。

ている」（「よくしてる」＋「ほとんど毎日のようにしている」）が21.0%であった。本業のみの人と比べると、副業者の方が残業をしている割合が若干少ない（図表 1-13）。

図表 1-13 本業の残業状況(単位=%)

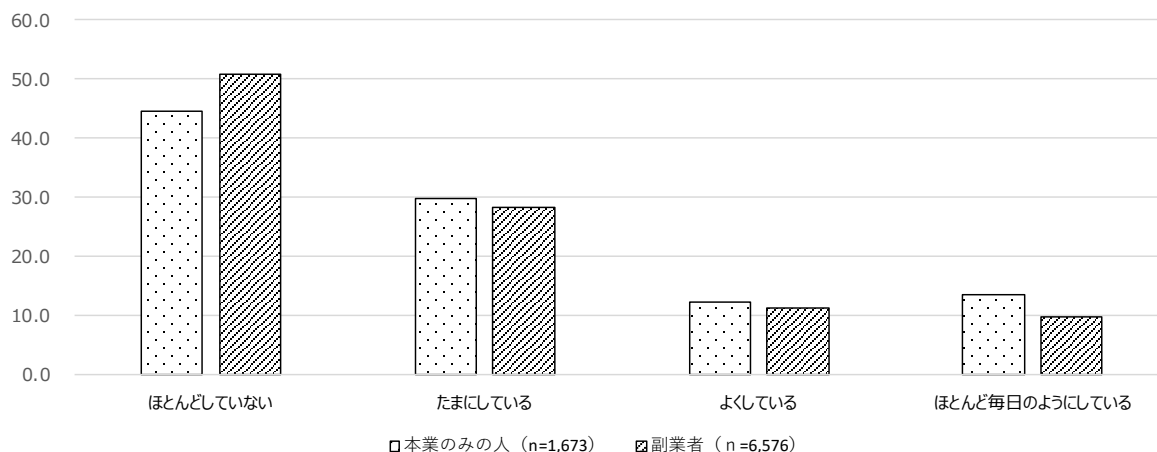

(6)本業での1ヶ月あたりの実労働日数

本業の仕事の1ヶ月あたりの実労働日数について、直近の月の実績で答えてもらったところ、副業者の平均日数は19.7日（本業のみの方は20.8日）であった。

副業者の実労働日数別に割合をみると、「20～25日未満」が52.5%でもっとも割合が高く、次いで「25日以上」（20.8%）、「15～20日未満」（10.9%）、「10～15日未満」（8.1%）、「10日未満」（7.7%）の順となっている。本業のみの方と比べると、「25日以上」の割合はそれほど変わらないが、「20～25日未満」の割合は本業のみの方より19.0ポイント低く、20日未満までの各区分（「10日未満」、「10～15日未満」および「15～20日未満」）は副業者の方が高くなっている（図表 1-14）

図表 1-14 本業の1ヵ月当たり労働日数(単位=%)

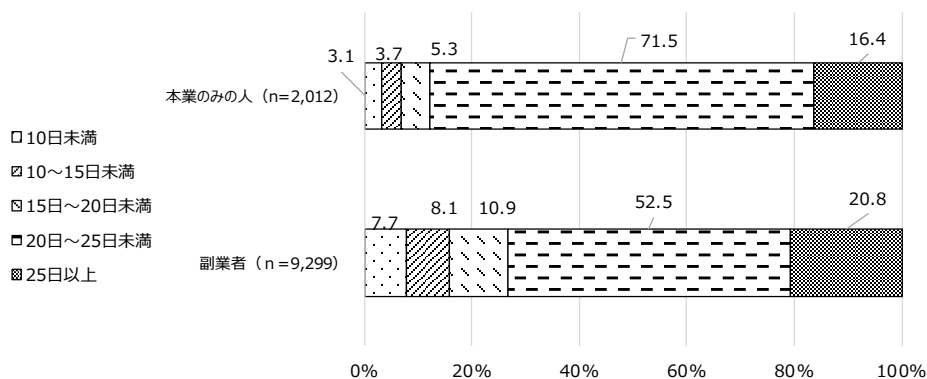

(7) 本業での1週間あたりの実労働時間

本業の仕事で1週間あたりどのくらいの時間を実際に働いたかについて、直近の週の実績で答えてもらったところ、平均時間は34.0時間であった（本業のみの方は39.1時間）。労働時間帯別に割合をみると、「40～50時間未満」が26.6%でもっとも高く、「10～20時間未満」（13.6%）で続き、「30～40時間未満」（12.4%）、「5～10時間未満」（12.2%）の順となっている。本業のみの方と比べると、「5時間未満」、「5～10時間未満」「10～20時間未満」「20～30時間未満」「30～40時間未満」は副業者の割合が高いが、それ以上の時間帯では本業のみの方が高くなっている（図表1-15）

図表1-15 本業の週実労働時間(単位=%)

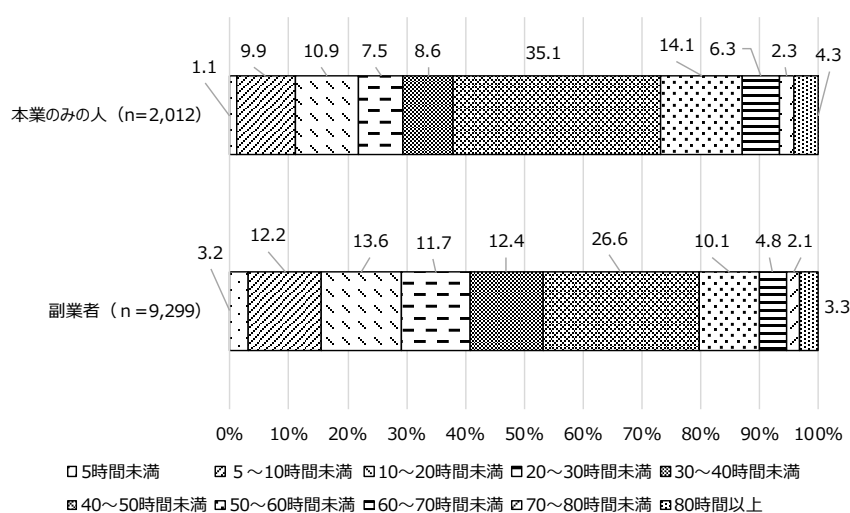

(8) 本業での月収

本業の仕事での月収⁹について、直近の月の実績で尋ねたところ、副業者の平均月収は29万78円¹⁰（本業のみの方は34万4,378円）であった。

月収の分布をみると、副業者では「10～20万円未満」が24.2%でもっとも割合が高く、次いで「20～30万円未満」（21.2%）、「5～10万円未満」（14.4%）、「30～40万円未満」（13.7%）などの順となっている。本業のみの方と比べると、本業のみの方は「20～30万円未満」（22.2%）の割合がもっとも高く、副業者の方が低い額に分布している（図表1-16）。

⁹ 税金・社会保険料などを差し引かれる前の額（額面）で、残業代を含む。ボーナス・退職金は含まない。

¹⁰ 小数点以下切り捨て。

図表 1-16 本業の月収(単位=%)

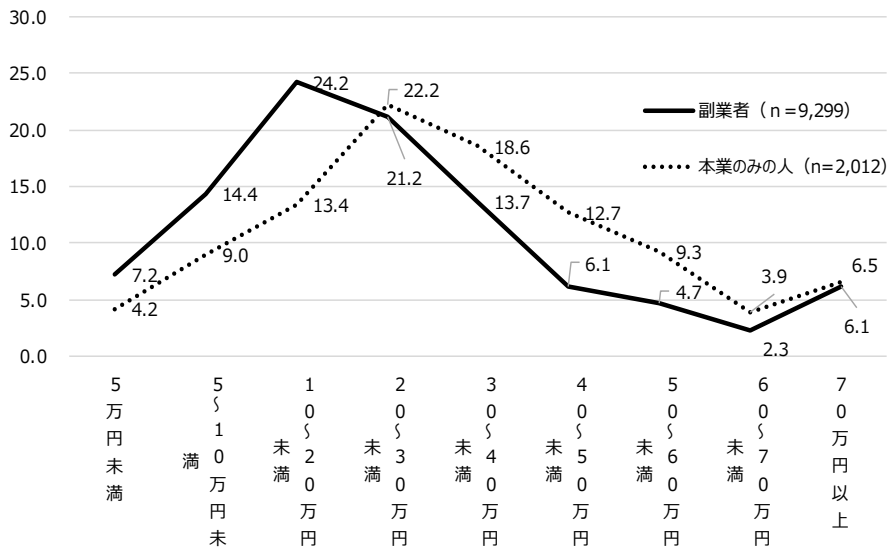

(9) 世帯年収

副業者の世帯年収をみると、ピークは「300～400万円未満」(11.6%)にあり、次いで「400～500万円未満」(11.3%)、「200～300万円未満」(10.3%)などの順となっている。本業のみの人と比べると、本業のみを人のピークは「500～600万円未満」(13.5%)にあり、副業者の方が低い額の層に分布している(図表 1-17)。

図表 1-17 世帯年収(単位=%)

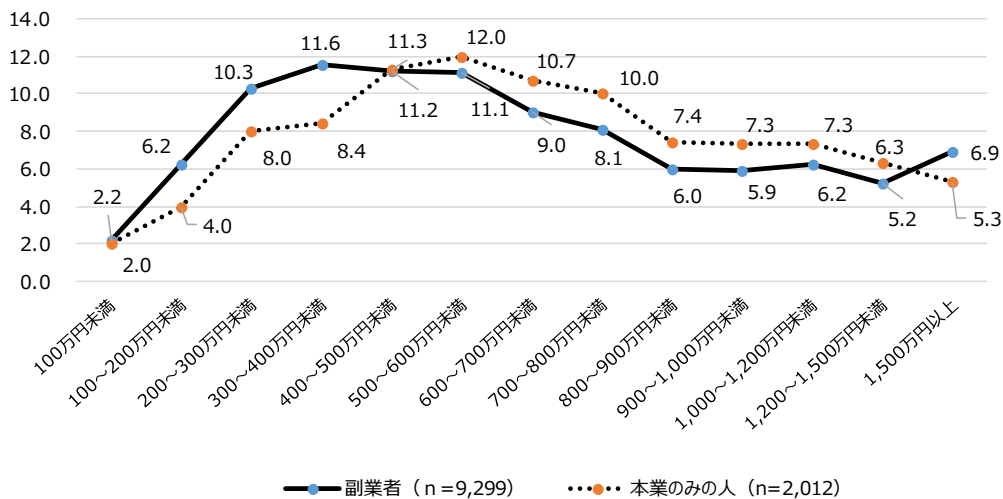

第3節 副業の動機

1. 副業している理由

副業者に対し、副業をしている理由を尋ねたところ（複数回答）、「収入を増やしたいから」が54.9%でもっとも割合が高く、次いで「1つの仕事だけでは収入が少なく、生活自体できないから（以下、「1つの仕事だけでは生活自体ができないから」と略す）」（37.0%）、「自分が活躍できる場を広げたいから」（23.9%）、「様々な分野の人とつながりができるから」（18.0%）、「時間のゆとりがあるから」（16.6%）などの順。もっともあてはまる理由（単一回答）での回答結果では、「収入を増やしたいから」が32.5%でもっとも多く、「1つの仕事だけでは生活自体ができないから」（23.1%）がこれに次いでおり、収入に関わる理由が過半数を占めている（図表2-1）。

図表 2-1 副業している理由 (n=9,299 単位=%)

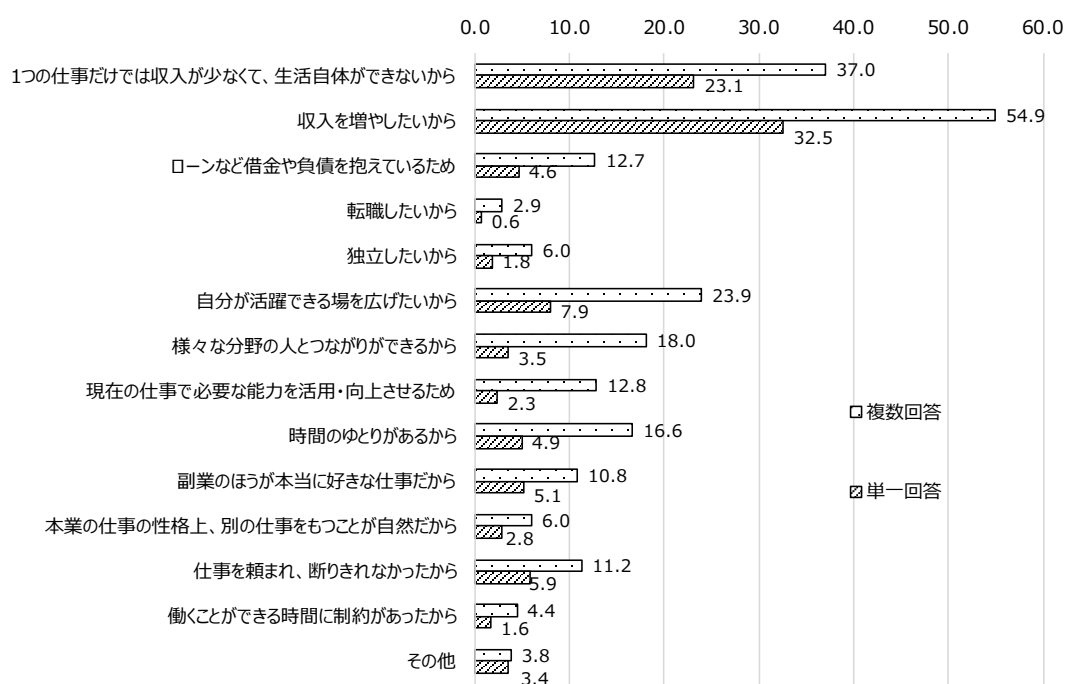

副業している理由に、「働くことができる時間に制約があり、1つの仕事で生活を営めるような収入を得られる仕事に就けなかったから」（図表では「働くことができる時間に制約があったから」と略す）をあげた人が4.4%おり、具体的な時間的制約の内容を聞いたところ、「（自分の）病気のため、体力不足のため」とする割合が41.0%ともっとも高く、次いで、「育児のため」（29.5%）、「その他」（28.0%）、「介護のため」（16.8%）の順となっている（図表2-1-1）。

図表 2-1-1 働く時間の制約の内容(n=410 複数回答,単位=%)

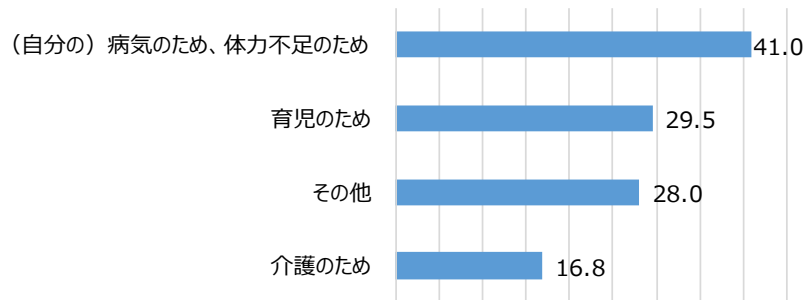

副業している理由（複数回答）と様々な項目とのクロス集計をみる。男女別では、「収入を増やしたい」「1つの仕事だけでは生活自体ができないから」の割合が高いのは同じものの、「ローンなど借金や負債を抱えているため」「独立したいから」で男性の方が割合が高くなっており、「時間のゆとりがあるから」「働くことができる時間に制約があったから」で女性の割合が高くなっているのが目立つ。

年代別では、年齢が低くなるほど「収入を増やしたいから」「1つの仕事だけでは生活自体ができないから」の割合が高まる傾向があり、年齢が高くなるほど「本業の仕事の性格上、自然だから」の割合が高まる。

本業の就業形態別（3区分）にみると、いずれの就業形態も「収入を増やしたいから」の割合が高いのは同じで、とくに、非正社員で「1つの仕事だけでは生活自体が営めないから」をあげる割合が高いのが目立つ。

世帯年収別にみると、年収が低くなるほど「1つの仕事だけでは生活自体が営めないから」の割合が高まる傾向となっており、「200万円未満」「200万円～300万円未満」では、それぞれ 62.4%、55.9%。一方、年収が高くなるほど「自分が活躍できる場を広げたいから」、「様々な分野の人とつながりができるから」、「現在の仕事で必要な能力を活用・向上させるため」の割合がおおむね高まる傾向が見てとれる（図表 2-2）。

図表 2-2 副業している理由(複数回答、性別、年代、本業就業形態、世帯年収 クロス集計 単位=%)

	n	収入を増やしたいから	1つの仕事だけでは収入が少なく、生活自体がでないから	ローンなど借金や負債を抱えているため	転職したいから	独立したいから	自分が活躍できる場を広げたいから	様々な分野の人とつながりができるから	現在の上向きに必要能力を高めるため	時間のゆとりがあるから	副業のほうに本業に好きな仕事だから	本業の仕事の性格上、別の仕事をもつことが自然だから	仕事を頼まれ、断りきれなかったから	働くことができない時間に制約があつたから	その他
全体	9299	37.0	54.9	12.7	2.9	6.0	23.9	18.0	12.8	16.6	10.8	6.0	11.2	4.4	3.8
性別															
男性	4933	35.9	53.7	14.8	3.2	7.4	23.7	18.5	13.9	14.5	10.9	7.9	12.0	2.8	4.4
女性	4366	38.2	56.3	10.2	2.5	4.4	24.1	17.5	11.6	19.0	10.7	3.7	10.4	6.2	3.2
年代5区分															
10代および20代	857	39.9	71.4	10.5	5.7	7.4	23.1	20.4	11.7	22.9	10.2	3.6	6.4	3.9	2.0
30代	2050	39.1	62.9	13.0	4.0	8.9	25.8	20.2	15.1	17.0	13.2	5.1	9.3	4.8	2.7
40代	3107	37.6	54.9	13.5	2.9	6.2	22.7	17.9	12.2	14.8	11.1	6.0	10.3	4.6	3.7
50代	2577	36.0	47.7	13.7	1.7	4.1	23.4	16.1	11.5	15.8	9.3	6.7	13.5	4.2	5.0
60代	708	28.2	38.0	6.8	0.7	2.3	26.8	16.4	15.0	18.9	8.8	8.5	18.6	3.5	5.1
本業の就業形態															
正社員	3142	33.2	59.6	17.9	5.0	9.2	25.4	21.0	14.7	13.2	13.2	6.8	11.8	1.8	4.5
非正社員	3434	41.6	57.2	10.4	2.5	4.4	19.8	14.4	8.9	19.2	10.9	2.4	9.8	7.0	3.4
非雇用	2723	35.5	46.6	9.5	1.0	4.5	27.4	19.2	15.7	17.3	7.9	9.4	12.4	4.1	3.6
世帯年収															
200万円未満	780	62.4	48.6	10.8	3.7	4.1	14.0	11.4	7.3	14.0	9.1	2.7	8.1	8.6	2.4
200~300万円未満	962	55.9	56.3	13.2	3.3	5.0	20.4	15.2	9.5	13.0	10.8	3.0	8.1	6.5	2.5
300~500万円未満	2116	46.9	58.0	14.9	2.8	5.5	22.1	16.4	11.3	15.4	10.0	3.5	8.3	4.9	3.1
500万円~700万円未満	1869	37.0	59.2	15.6	2.7	6.3	23.1	17.4	11.2	16.2	11.4	4.5	12.1	4.9	3.5
700万円~900万円未満	1312	26.1	56.9	11.9	2.8	6.4	24.8	21.4	14.4	19.9	11.7	6.5	13.3	2.5	4.2
900万円~1100万円未満	889	19.9	53.4	9.6	2.9	6.9	27.6	20.0	16.1	20.6	10.0	7.4	11.6	2.0	5.4
1100万円~1500万円未満	723	18.0	48.3	9.5	2.6	6.4	33.5	21.7	17.7	18.5	12.0	12.4	15.9	1.9	5.1
1500万円以上	648	12.5	43.5	7.7	2.5	8.6	32.3	23.8	20.7	16.4	11.4	16.0	17.1	3.1	6.3

2. 今後の副業希望

本業のみの人に対して今後副業をしたいと思うかを尋ねたところ、「副業したいとは思わない」割合が 45.0%と最も高く、「副業したいと思う」が 36.1%で、「わからない」が 18.9%となっている(図表 2-3)。

図表 2-3 今後、副業したいと思うか (n=2,012 単位=%)

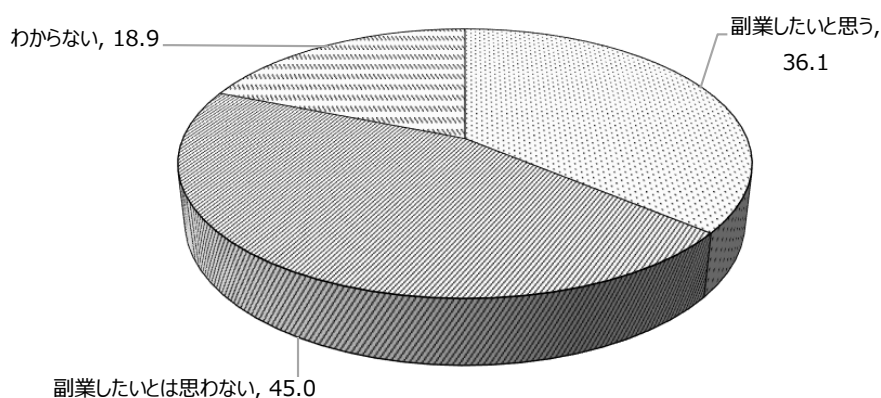

今後の副業希望と様々な項目とのクロス集計をみる。男女別では、女性の方が「副業したいと思う」の割合が男性よりも7ポイント強高くなっている。

年代別にみると、年代が低くなるほど「副業したいと思う」とする割合は高まる傾向にある。

本業の就業形態別（3区分）では、非正社員で「副業したいと思う」割合がやや高く、非雇用者では「副業したいとは思わない」割合が高くなっている（**図表 2-3-1**）。

図表 2-3-1 今後、副業をしたいと思うか(性別、年代、本業就業形態、世帯年収クロス集計 単位=%)

		n	思 副 業 し た い と	は 副 業 を し な い と	わ か ら な い
全体		2012	36.1	45.0	18.9
性別	男性	1416	33.9	47.7	18.4
	女性	596	41.3	38.6	20.1
年代5区分	10代および20代	81	58.0	18.5	23.5
	30代	361	48.5	31.3	20.2
	40代	715	35.8	43.8	20.4
	50代	685	28.8	54.0	17.2
	60代	170	30.0	55.3	14.7
本業の就業 形態2	正社員	1227	37.9	43.9	18.2
	非正社員	446	39.2	41.7	19.1
	非雇用	339	25.4	53.1	21.5
世帯年収	200万円未満	121	37.2	29.8	33.1
	200～300万円未満	161	34.8	42.9	22.4
	300～500万円未満	398	41.2	37.9	20.9
	500万円～700万円未満	456	39.0	42.1	18.9
	700万円～900万円未満	349	37.0	46.4	16.6
	900万円～1100万円未満	239	35.1	49.4	15.5
	1100万円～1500万円未満	181	26.5	56.9	16.6
	1500万円以上	107	20.6	69.2	10.3

3. 今後、副業を希望する理由

本業のみの人で「副業したいと思う」と答えた人に対し、その理由を尋ねると（複数回答）、約8割の人が「収入を増やしたいから」（77.3%）をあげ、次いで「1つの仕事だけでは収入が少なく、生活が苦しいから」（41.3%）、「自分が活躍できる場を広げたいから」（19.0%）、「ローンなど借金や負債を抱えているため」（17.6%）、「様々な分野の人とつながりができるから」（13.4%）などの順となっている（**図表 2-4**）。

図表 2-4 今後、副業を希望する理由(複数回答 n=726 単位=%)

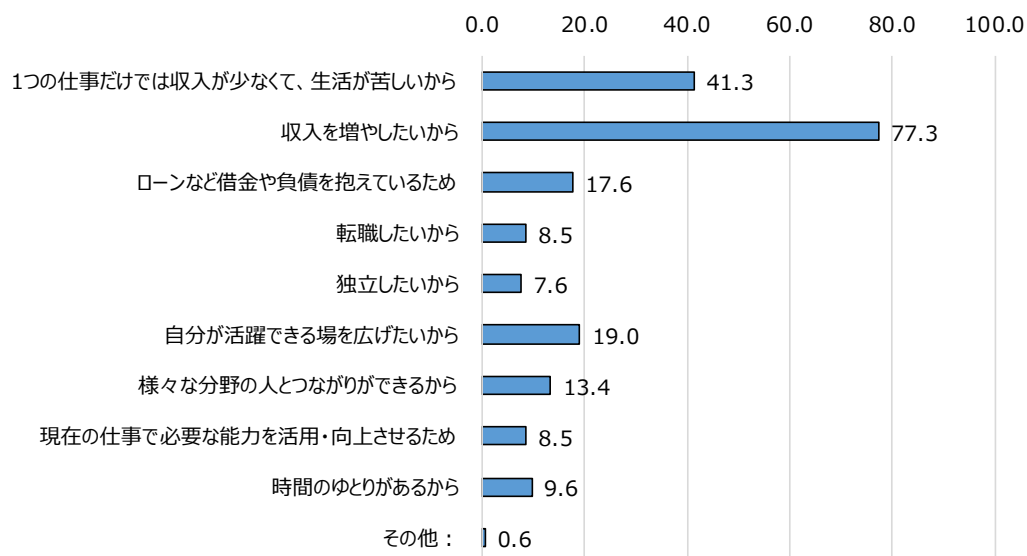

今後、副業したい理由と様々な項目とのクロス集計をみる(図表 2-5)。男女別では、「ローンなど借金や負債を抱えているため」や「様々な分野の人とつながりができるから」、「独立したいから」で男性の方がやや割合が高くなっており、「時間のゆとりがあるから」では女性の方がやや割合が高くなっている。

年代別にみても、「収入を増やしたいから」「1つの仕事だけでは収入が少なく、生活が苦しいから」の割合が高いのは同じ。「ローンなど借金や負債を抱えているため」「時間のゆとりがあるから」などでは年代が高くなるほど割合が高まる傾向がみられる一方、「転職したいから」では若いほど割合が高くなっている。

本業の就業形態別(3区分)にみると、正社員では他の就業形態に比べて「収入を増やしたいから」、「ローンなど借金や負債を抱えているため」、「転職したいから」などの割合が高くなっている。非正社員は他の就業形態に比べて「1つの仕事だけでは収入が少なく、生活が苦しいから」をあげる割合が高い。非雇用者は「現在の仕事で必要な能力を活用・向上させるため」「時間のゆとりがあるから」の割合が他の就業形態に比べて高くなっている。

世帯年収別にみると、年収が高まるほど、おおむね「自分が活躍できる場を広げたいから」「様々な分野の人とつながりができるから」「現在の仕事で必要な能力を活用・向上させるため」の割合が高まる。当然のことながら、逆に年収が低いほど、「1つの仕事だけでは収入が少なく、生活が苦しいから」とする割合が高まっている。

図表 2-5 今後、副業を希望する理由（複数回答、性別、年代、本業就業形態、世帯年収クロス集計 単位＝％）

		n	苦しいから 1つ少ない仕事 だけでは生活が 取れないから	収入を増やしたいから	ローンなど借金や負債を抱えているため	転職したいから	独立したいから	自分が活躍できる場を 広げたいから	様々な分野の人とつながり がたいから	現在の仕事で必要な能力を 活用・向上させるため	時間のゆとりがあるか	その他
全体		726	41.3	77.3	17.6	8.5	7.6	19.0	13.4	8.5	9.6	0.6
性別	男性	480	40.2	78.3	20.4	9.8	9.2	20.0	15.2	8.8	8.1	0.8
	女性	246	43.5	75.2	12.2	6.1	4.5	17.1	9.8	8.1	12.6	0.0
年代5区分	10代および20代	47	40.4	83.0	12.8	10.6	0.0	21.3	8.5	10.6	4.3	0.0
	30代	175	45.7	85.1	14.9	9.1	6.9	20.6	16.0	11.4	6.3	0.6
	40代	256	43.4	75.4	18.0	8.6	10.2	14.5	12.9	6.3	9.4	0.4
	50代	197	37.6	73.6	23.4	9.1	7.6	21.3	14.2	8.6	11.7	0.0
	60代	51	31.4	68.6	7.8	2.0	3.9	25.5	7.8	7.8	19.6	3.9
Q1. 本業の就業形態	正社員	465	40.4	78.5	19.1	9.9	9.2	19.6	14.4	8.8	6.5	0.6
	契約・嘱託社員	55	45.5	69.1	14.5	7.3	5.5	23.6	7.3	7.3	10.9	1.8
	パート・アルバイト	105	49.5	78.1	13.3	7.6	4.8	17.1	13.3	8.6	18.1	0.0
	派遣社員	14	57.1	92.9	28.6	14.3	0.0	0.0	7.1	0.0	7.1	0.0
	請負会社の社員	1	100.0	100.0	0.0	0.0	0.0	0.0	0.0	0.0	0.0	0.0
	期間工・季節工・日雇	0	0.0	0.0	0.0	0.0	0.0	0.0	0.0	0.0	0.0	0.0
	会社などの役員	15	20.0	66.7	20.0	0.0	13.3	20.0	13.3	13.3	6.7	0.0
	自営業主	39	35.9	69.2	7.7	2.6	0.0	15.4	12.8	5.1	25.6	0.0
	自由業・フリーランス（独立）・個人請負	23	30.4	73.9	26.1	4.3	8.7	26.1	8.7	17.4	8.7	0.0
	家族従業員・家業の手伝い その他：	6 3	16.7 33.3	83.3 100.0	16.7 0.0	0.0 0.0	0.0 0.0	0.0 0.0	16.7 0.0	33.3 0.0	0.0 0.0	16.7 0.0
本業の就業形態2	正社員	465	40.4	78.5	19.1	9.9	9.2	19.6	14.4	8.8	6.5	0.6
	非正社員	175	49.1	76.6	14.9	8.0	4.6	17.7	10.9	7.4	14.9	0.6
	非雇用	86	30.2	72.1	15.1	2.3	4.7	18.6	12.8	9.3	16.3	0.0
世帯年収	200万円未満	45	71.1	73.3	13.3	6.7	8.9	8.9	6.7	4.4	8.9	0.0
	200～300万円未満	56	57.1	78.6	17.9	8.9	7.1	10.7	7.1	3.6	12.5	0.0
	300～500万円未満	164	50.6	78.7	14.6	4.9	4.3	12.8	9.8	6.7	3.7	0.6
	500万円～700万円未満	178	41.0	77.0	20.8	10.7	7.9	16.9	12.4	7.3	14.0	0.0
	700万円～900万円未満	129	28.7	82.9	19.4	8.5	8.5	25.6	19.4	10.9	6.2	0.8
	900万円～1100万円未満	84	33.3	75.0	17.9	8.3	9.5	23.8	14.3	11.9	9.5	2.4
	1100万円～1500万円未満	48	18.8	75.0	14.6	18.8	12.5	41.7	29.2	18.8	14.6	0.0
	1500万円以上	22	27.3	54.5	18.2	0.0	4.5	18.2	4.5	4.5	22.7	0.0

第4節 副業の実態

1. 副業における就労内容

(1) 副業の数

副業者に、就いている副業の数を聞いたところ、副業1つの人が73.5%で、次いで副業2つが20.6%と、副業2つまでで9割以上を占めている。その他、副業3つの人は4.6%、4つの人は0.8%、5つが0.5%、6つ以上が0.1%となっている（図表3-1）。

図表 3-1 副業の数 (n=9,299 単位=%)

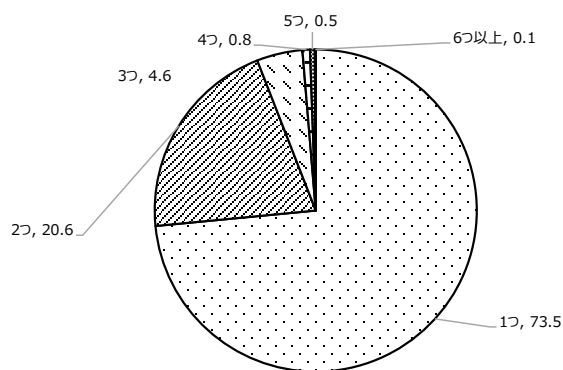

(2) 副業での就業形態

こういった就業形態で副業しているかについて、収入の多い順にみると、収入のもっとも多い副業（以下、「主たる副業」と略す）では、「パート・アルバイト」が41.4%でもっとも割合が高く、次いで「自由業・フリーランス等」（24.9%）、「自営業主」（9.1%）、「契約・嘱託社員」（6.5%）などの順であった。「正社員」は4.0%にとどまっている（図表3-2）

図表 3-2 もっとも収入の多い副業の就業形態 (n=9,299 単位=%)

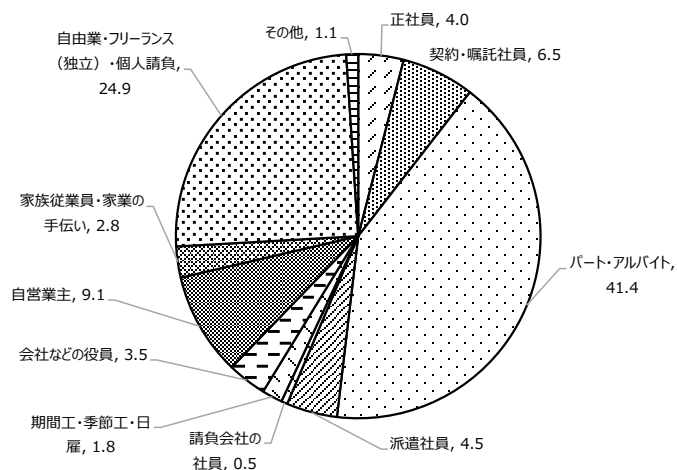

一方、2番目以降の副業では、「自由業・フリーランス等」の割合がもっとも高くなっている。また、全体のボリュームが大きいわけではないが、「会社などの役員」は、副業の数が多いほど割合が高くなっており、副業者の中には複数の会社の役員を兼務するようなタイプの人達がいることが分かる（図表 3-3）。

図表 3-3 副業の就業形態(単位＝%)

	n	正社員	契約・嘱託社員	パート・アルバイト	派遣社員	請負会社の社員	期間工・季節工・日雇	会社などの役員	自営業主	伝い家族従業員・家業の手	(独立)・フリーランス・個人請負	その他
収入のもっとも多い副業	9299	4.0	6.5	41.4	4.5	0.5	1.8	3.5	9.1	2.8	24.9	1.1
収入の2番目に多い副業	2467	0.9	6.2	32.8	4.3	0.8	2.7	4.1	9.6	2.0	34.5	2.0
収入の3番目に多い副業	550	0.9	5.8	27.5	6.0	0.9	2.9	6.2	10.0	1.5	36.4	2.0
収入の4番目に多い副業	123	0.8	8.1	23.6	5.7	0.8	3.3	6.5	10.6	1.6	35.0	4.1
収入の5番目に多い副業	53	0.0	5.7	18.9	7.5	0.0	1.9	13.2	11.3	3.8	34.0	3.8

主たる副業の就業形態を本業の就業形態別にみると、本業が正社員では「パート・アルバイト」が 38.0%と約 4 割で、「自由業・フリーランス等」も 24.2%と約 4分の 1 となっている。本業がパート・アルバイトでは副業も同じ「パート・アルバイト」の人が 65.2%と 6 割強を占めている。本業が自由業・フリーランス等では副業も「自由業・フリーランス等」の人が 53.7%と半数を超えている（図表 3-4）。

図表 3-4 主たる副業の就業形態(本業就業形態別 単位＝%)

	n	正社員	契約・嘱託社員	パート・アルバイト	派遣社員	請負会社の社員	期間工・季節工・日雇	会社などの役員	自営業主	伝い家族従業員・家業の手	(独立)・フリーランス・個人請負	その他	
全体	9299	4.0	6.5	41.4	4.5	0.5	1.8	3.5	9.1	2.8	24.9	1.1	
本業の就業形態	正社員	3142	9.6	6.7	38.0	3.3	0.4	2.0	2.8	8.4	3.3	24.2	1.2
	契約・嘱託社員	696	1.0	19.5	40.1	5.6	0.7	1.9	0.7	6.2	2.2	21.6	0.6
	パート・アルバイト	2354	0.4	3.0	65.2	4.0	0.3	1.9	0.3	2.7	3.1	18.1	1.1
	派遣社員	369	0.3	4.1	40.4	27.6	0.8	1.9	1.1	3.3	1.6	18.4	0.5
	請負会社の社員	6	0.0	0.0	50.0	0.0	33.3	0.0	0.0	16.7	0.0	0.0	0.0
	期間工・季節工・日雇	9	0.0	0.0	33.3	0.0	0.0	55.6	0.0	11.1	0.0	0.0	0.0
	会社などの役員	386	4.4	6.2	8.3	2.1	0.8	0.8	39.9	13.7	1.3	20.7	1.8
	自営業主	1194	2.0	6.6	31.4	2.7	0.9	1.5	2.7	29.5	1.6	20.6	0.5
	自由業・フリーランス(独立)・個人請負	1018	1.4	5.7	23.2	3.6	0.6	1.1	2.8	5.3	1.8	53.7	0.8
	家族従業員・家業の手伝い	95	0.0	5.3	37.9	3.2	1.1	4.2	0.0	3.2	16.8	26.3	2.1
その他:	30	0.0	10.0	20.0	0.0	0.0	0.0	10.0	10.0	0.0	26.7	23.3	

主たる副業の就業形態と様々な項目とのクロス集計をみる（図表 3-5）。男女別では、男性は「パート・アルバイト」が 32.3%でもっとも高く、次いで「自由業・フリーランス等」（25.8%）、「自営業主」（13.6%）などの順となっている。これに対し、女性は「パート・アルバイト」が 51.6%と過半数を占めている。

年代別にみると、年代が若いほど「パート・アルバイト」の割合が高まっている。

本業の就業形態別（3区分）にみると、本業が非正社員の人では副業でも 57.3%と約 6 割が「パート・アルバイト」となっており、本業が非雇用の人では副業でも、「自由業・フリーランス等」（33.3%）、「自営業主」（17.1%）など過半数が非雇用者となっているのが特徴的だ。

世帯年収別にみると、世帯年収が低いほど「パート・アルバイト」の割合が高まり、年収が高くなるほど「会社などの役員」や「自営業主」の割合がおおむね高まる傾向にある。

図表 3-5 主たる副業就業形態（性別、年代、本業就業形態 3 区分、世帯年収別）単位＝%

	n	正社員	契約・嘱託社員	パート・アルバイト	派遣社員	請負会社の社員	期間工・季節工・日雇	会社などの役員	自営業主	家族従業員・家業の手伝い	立）自由業・フリーランス（個人請負）	その他	
全体	9299	4.0	6.5	41.4	4.5	0.5	1.8	3.5	9.1	2.8	24.9	1.1	
性別	男性	4933	5.7	7.9	32.3	3.0	0.6	1.5	5.8	13.6	2.5	25.8	1.2
	女性	4366	2.1	4.8	51.6	6.2	0.5	2.1	0.9	4.1	3.0	23.8	0.9
年代5区分	10代および20代	857	4.7	3.9	60.1	4.9	0.4	1.6	0.2	2.5	2.3	18.3	1.2
	30代	2050	4.4	4.8	43.6	5.0	0.5	2.9	1.0	6.0	3.0	27.9	0.9
	40代	3107	3.9	6.2	42.0	4.8	0.3	2.0	3.4	8.8	2.5	25.2	0.8
	50代	2577	3.9	7.8	36.0	4.1	0.9	1.2	5.3	12.3	3.2	24.2	1.2
	60代	708	3.0	11.0	29.1	2.7	1.0	0.3	8.3	15.8	1.8	25.0	2.0
本業の就業形態2	正社員	3142	9.6	6.7	38.0	3.3	0.4	2.0	2.8	8.4	3.3	24.2	1.2
	非正社員	3434	0.5	6.5	57.3	6.8	0.5	2.0	0.5	3.5	2.7	18.8	0.9
	非雇用	2723	2.0	6.2	25.2	2.9	0.8	1.3	8.0	17.1	2.1	33.3	1.1
世帯年収	200万円未満	780	1.3	3.3	57.1	4.7	0.6	2.2	0.5	5.1	2.2	21.8	1.2
	200～300万円未満	962	2.6	5.5	48.2	6.0	0.6	2.2	0.8	7.1	2.4	23.8	0.7
	300～500万円未満	2116	3.2	6.0	46.8	5.3	0.6	2.3	1.5	7.1	2.7	23.4	1.0
	500万円～700万円未満	1869	4.3	5.2	44.2	4.5	0.5	2.1	2.1	8.3	3.1	24.6	1.0
	700万円～900万円未満	1312	5.1	7.4	37.7	4.7	0.3	1.4	3.0	10.1	3.0	26.4	0.9
	900万円～1100万円未満	889	5.6	7.2	33.0	4.3	0.8	1.7	5.2	12.1	2.8	26.0	1.3
	1100万円～1500万円未満	723	6.1	10.1	27.2	2.4	0.4	0.6	8.3	12.9	3.0	27.8	1.2
1500万円以上	648	4.6	10.0	20.8	1.7	0.6	0.8	14.7	15.4	2.2	27.6	1.5	

(3) 副業の業種

主たる副業の業種をみると、「その他のサービス業」が 14.3%でもっとも多く、次いで「卸売・小売業」「生活関連サービス業、娯楽業」（それぞれ 11.0%）、「教育・学習支援業」（10.0%）、「宿泊業、飲食サービス業」（9.4%）などの順となっている（図表 3-6）。

図表 3-6 副業の業種(単位=%)

	n	農林漁業・鉱業	建設業	製造業	電気・ガス・熱供給・水道業	情報通信業	運輸業、郵便業	卸売業・小売業	金融業・保険業	不動産業、物品賃貸業	学術研究、専門・技術サービス業	宿泊業、飲食サービス業	生活関連サービス業、娯楽業	教育・学習支援業	医療・福祉	複合サービス事業（協同組合など）	その他のサービス業（理容業など）	その他
収入の最も多い副業	9299	2.9	2.5	3.9	0.8	3.4	4.9	11.0	1.4	3.1	8.9	9.4	11.0	10.0	8.2	1.3	14.3	3.0
収入の2番目に多い副業	2467	2.3	2.3	2.6	0.8	3.5	2.6	8.1	1.6	2.0	12.2	6.6	11.7	12.4	8.9	1.8	15.8	4.9
収入の3番目に多い副業	550	1.3	1.3	3.1	0.5	4.4	2.4	5.5	0.7	1.5	14.9	4.5	11.6	13.5	11.1	3.8	15.8	4.2
収入の4番目に多い副業	123	0.8	0.0	4.1	0.0	3.3	1.6	6.5	1.6	0.8	10.6	3.3	12.2	17.1	13.8	6.5	13.0	4.9
収入の5番目に多い副業	53	0.0	0.0	3.8	0.0	1.9	0.0	1.9	3.8	0.0	17.0	7.5	13.2	13.2	11.3	7.5	13.2	5.7

収入が2番目に高い副業では、やはり、「その他サービス業」が15.8%ともっとも高いものの、2番手、3番手には「教育・学習支援業」「学術研究、専門・技術サービス業」がそれぞれ12.4%、12.2%。収入が3番目に多い副業では「その他のサービス業」「教育・学習支援業」「学術研究、専門・技術サービス業」の割合が高い傾向は同じだが、「医療・福祉」の割合が高くなっているのが目立つ。

「学術研究、専門・技術サービス業」「教育・学習支援業」「医療・福祉」は、副業の収入の順序が下がるほど、おおむね割合が高くなっている。これは、「学術研究、専門・技術サービス業」「教育・学習支援業」「医療・福祉」の業種では、仕事の性格上複数の勤務先で働くケースが多いためだと考えられる。

主たる副業の業種を本業の業種別にみると、「製造業」、「電気・ガス・熱供給・水道業」、「金融業・保険業」、「複合サービス業」以外の業種では、副業の業種が本業の業種と一致している割合が2割以上となっている（図表3-7）。

図表 3-7 主たる副業業種本業業種別(単位=%)

	n	農林漁業・鉱業	建設業	製造業	電気・ガス・熱供給・水道業	情報通信業	運輸業、郵便業	卸売業・小売業	金融業・保険業	不動産業、物品賃貸業	学術研究、専門・技術サービス業	宿泊業、飲食サービス業	生活関連サービス業、娯楽業	教育・学習支援業	医療・福祉	複合サービス事業	その他のサービス業	その他
全体	9299	2.9	2.5	3.9	0.8	3.4	4.9	11.0	1.4	3.1	8.9	9.4	11.0	10.0	8.2	1.3	14.3	3.0
農林漁業・鉱業	144	28.5	5.6	6.3	0.7	4.2	7.6	7.6	0.7	3.5	6.9	2.1	6.3	4.9	0.7	2.1	8.3	4.2
建設業	427	6.6	24.1	1.9	1.4	0.9	4.9	11.0	1.2	4.0	4.9	7.0	10.1	3.7	2.6	0.9	13.1	1.6
製造業	965	5.2	2.0	15.6	1.0	2.8	7.9	10.9	0.7	3.2	6.4	9.9	11.0	5.0	1.6	1.2	12.5	3.0
電気・ガス・熱供給・水道業	112	8.0	3.6	2.7	16.1	1.8	8.0	10.7	0.0	8.0	0.9	8.0	8.9	6.3	3.6	0.9	8.0	4.5
情報通信業	424	0.9	0.9	0.0	0.7	26.7	4.2	7.8	1.2	4.0	10.8	8.0	9.0	5.7	1.9	0.7	15.1	2.4
運輸業、郵便業	391	4.1	2.8	3.1	0.3	2.0	25.8	11.5	1.3	3.3	2.8	7.4	8.2	3.8	3.6	0.8	15.3	3.8
卸売業・小売業	1122	1.8	1.5	2.8	0.4	2.4	6.3	30.0	2.0	3.0	6.1	9.4	10.5	5.4	2.4	1.1	11.9	2.9
金融業・保険業	272	1.8	1.5	3.3	0.7	2.6	4.0	11.8	13.6	4.0	5.1	7.7	15.4	7.4	2.6	1.1	13.2	4.0
不動産業、物品賃貸業	291	2.4	2.7	1.7	1.0	2.7	3.8	10.3	2.7	21.3	6.5	9.3	10.0	6.2	2.4	2.4	10.3	4.1
学術研究、専門・技術サービス業	752	2.4	1.1	2.4	0.7	3.7	2.7	8.0	2.3	2.5	36.3	5.1	7.0	10.5	1.9	1.1	8.5	4.0
宿泊業、飲食サービス業	615	1.1	1.3	3.7	0.5	1.3	2.4	9.3	0.7	0.8	4.9	33.5	13.8	7.0	2.1	0.5	14.1	2.9
生活関連サービス業、娯楽業	526	1.3	1.9	2.5	1.1	2.3	4.8	7.8	0.6	3.0	8.7	10.5	30.0	4.0	1.3	1.0	17.1	2.1
教育・学習支援業	927	1.0	0.6	2.3	0.1	1.8	1.5	5.2	0.3	1.3	11.1	4.9	7.1	46.5	5.5	1.0	7.9	1.9
医療・福祉	1170	1.5	0.6	1.9	0.4	1.5	1.3	5.4	0.4	1.2	4.4	7.3	8.2	7.2	47.5	0.4	8.8	2.0
複合サービス事業	148	8.8	1.4	3.4	0.7	6.1	2.0	9.5	2.0	1.4	5.4	8.8	11.5	5.4	2.0	14.9	13.5	3.4
その他のサービス業	952	1.7	1.5	2.4	0.8	2.2	3.7	8.6	0.6	2.0	6.6	8.0	11.8	4.9	2.2	1.8	37.3	3.9
その他	61	1.6	1.6	11.5	0.0	3.3	3.3	11.5	0.0	3.3	6.6	8.2	11.5	3.3	0.0	1.6	21.3	11.5

(4)副業の仕事内容

主たる副業の仕事内容をみていくと、「専門的・技術的職業」が26.3%ともっとも割合が高く、次いで「サービス職業」(21.7%)、「販売」「事務」(ともに10.7%)などの順となっている(図表3-8)。

副業の仕事内容を副業それぞれについてみると、収入が2番目に多い副業では「専門的・技術的職業」(33.3%)、「サービス職業」(20.2%)などの順となっている。収入が3番目に多い副業でも傾向は同じで、「専門的・技術的職業」「サービス職業」の割合が高い(それぞれ、40.4%、16.0%)。収入が4番目に多い副業では、「専門的・技術的職業」の割合がもっとも高い(43.9%)のは同じだが、「管理的職業」(14.6%)の割合が高まって2番手に来ているのが目立つ。収入が5番目に多い副業でも同じ傾向を示している(図表3-8)。

図表 3-8 副業仕事内容(単位=%)

	n	管理的職業	専門的・技術的職業	事務	販売	サービス職業	保安職業	農林・漁業	生産工程	輸送・機械運転	建設・探掘	包運等・清掃・梱	その他
収入のもっとも多い副業	9299	7.5	26.3	10.7	10.7	21.7	1.2	2.4	3.5	2.6	1.6	8.0	3.8
収入の2番目に多い副業	2467	8.4	33.3	9.6	9.0	20.2	0.6	2.0	2.8	1.5	1.7	6.2	4.7
収入の3番目に多い副業	550	11.3	40.4	7.1	7.3	16.0	0.9	1.3	1.5	1.5	0.9	6.5	5.5
収入の4番目に多い副業	123	14.6	43.9	6.5	4.1	13.8	0.8	0.8	2.4	0.8	0.0	4.1	8.1
収入の5番目に多い副業	53	22.6	32.1	9.4	0.0	20.8	3.8	0.0	0.0	1.9	0.0	3.8	5.7

図表3-9は、主たる副業の仕事内容と様々な項目をクロス集計したもの。本業の仕事内容別にみると、本業が「専門的・技術的職業」の人では、58.4%と6割近くが主たる副業でも「専門的・技術的職業」となっている。本業が「管理的職業」の人では、副業が「管理的職業」「専門的・技術的職業」の人が全体の50%以上を占める。

世帯年収別にみると、年収が高いほど「専門的・技術的職業」、「管理的職業」の割合が高くなっており、年収が低いほど「事務」や「サービス職業」の割合が高まる傾向にある。

図表 3-9 主たる副業仕事内容(性別、年代、本業仕事内容、世帯収入 クロス 単位=%)

	n	管理的職業	専門的・技術	事務	販売	サービス職業	保安職業	農林・漁業	生産工程	輸送・機械運	建設・採掘	運搬・清掃・梱包等	その他	
全体	9299	7.5	26.3	10.7	10.7	21.7	1.2	2.4	3.5	2.6	1.6	8.0	3.8	
性別	男性	4933	12.3	28.9	6.0	10.2	14.1	2.0	3.8	3.3	4.3	2.5	9.1	3.3
	女性	4366	2.2	23.2	15.9	11.3	30.2	0.3	1.0	3.8	0.6	0.5	6.7	4.3
年代5区分	10代および20代	857	3.2	17.3	11.4	12.7	41.1	1.1	0.5	2.2	0.7	0.8	6.1	3.0
	30代	2050	4.2	26.1	12.0	10.0	27.1	0.5	1.9	4.0	2.0	1.2	6.8	4.1
	40代	3107	7.6	26.5	11.7	10.4	19.4	1.2	2.3	4.1	2.6	1.4	9.1	3.9
	50代	2577	9.6	27.2	9.3	11.3	16.8	1.7	3.6	3.5	3.5	2.1	8.1	3.5
	60代	708	14.4	33.1	6.9	9.7	10.3	1.8	3.0	2.0	3.1	2.3	8.8	4.7
本業仕事内容	管理的職業	1232	35.6	23.4	5	8.6	10.5	0.9	3.1	1.7	2.4	1.7	4.3	3
	専門的・技術的職業	2641	3.7	58.4	6.3	5.6	13.1	1	1.6	1.6	1.5	1	3.5	2.5
	事務	1673	3	13.9	27.9	10.6	25.8	0.7	1.5	3.5	1	0.4	6.3	5.3
	販売	1095	4.4	11.1	10.1	30.4	20.5	1.6	1.4	3.6	3.4	1.3	9.6	2.6
	サービス職業	1341	1.5	10.4	8	7.7	50.8	1.1	1.4	3.4	1.3	1.3	8.7	4.3
	保安職業	57	3.5	17.5	7	7	10.5	12.3	10.5	1.8	12.3	1.8	5.3	10.5
	農林・漁業	115	7.8	18.3	0.9	6.1	11.3	3.5	24.3	4.3	3.5	0.9	10.4	8.7
	生産工程	433	2.1	6.7	5.8	11.3	20.1	2.1	5.1	18.2	5.1	1.4	16.9	5.3
	輸送・機械運	192	5.2	7.8	7.3	7.8	15.1	2.1	3.6	4.2	21.4	4.2	19.3	2.1
	建設・採掘	147	4.8	9.5	6.8	9.5	8.2	0.7	8.8	4.1	7.5	25.9	12.9	1.4
	運搬・清掃・梱包等	320	1.9	7.2	5.9	11.3	14.7	1.3	2.8	6.6	4.1	1.3	38.4	4.7
	その他	53	1.9	7.5	17	7.5	17	1.9	3.8	3.8	0	3.8	9.4	26.4
	世帯年収	200万円未満	780	2.7	18.1	10.9	11.7	30.0	0.9	2.1	5.1	2.2	1.3	10.3
200~300万円未満		962	2.3	18.3	11.5	12.5	28.5	0.9	2.4	4.0	2.4	1.9	11.7	3.6
300~500万円未満		2116	3.1	21.7	11.6	10.4	25.8	1.6	1.7	4.9	3.1	1.8	10.4	3.9
500万円~700万円未満		1869	4.9	24.8	10.3	11.8	22.5	1.6	2.7	3.4	3.2	1.6	9.2	3.9
700万円~900万円未満		1312	8.0	29.4	12.5	10.7	17.5	0.9	3.0	2.7	2.9	2.3	6.4	3.7
900万円~1100万円未満		889	11.6	31.2	10.3	10.6	16.5	1.7	3.3	3.1	2.2	1.1	4.4	3.9
1100万円~1500万円未満		723	15.1	40.0	8.2	9.1	14.1	0.6	2.9	2.1	1.4	0.8	2.8	3.0
1500万円以上		648	28.2	38.3	6.9	6.9	9.7	0.3	1.5	0.9	0.9	0.6	2.6	2.9

(5) 副業の仕事内容の本業との比較

副業の仕事内容が、本業の仕事内容と同じか、異なるかを聞いた。主たる副業では、「まったく同じ」が 6.1%、「ほとんど同じ」が 22.9%、「かなり異なる」が 22.9%、「まったく異なる」が 48.2%で、「異なる」(「かなり異なる」と「まったく異なる」の合計)との回答が全体の 7割強を占めた(図表 3-10)。

図表 3-10 主たる副業仕事内容と本業仕事内容の比較(n=9,299 単位=%)

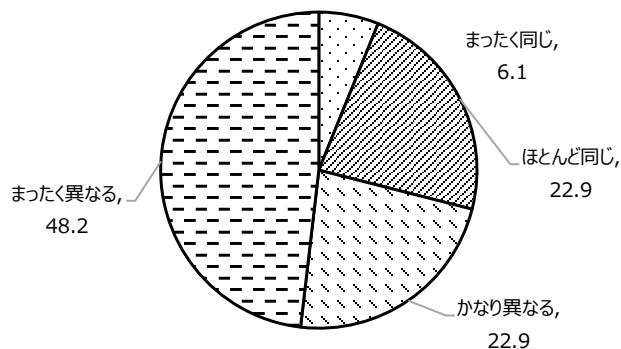

本業の業種別でみると、「教育・学習支援業」「医療・保健衛生・福祉」「学術研究、専門・技術サービス業」で「同じ」（「まったく同じ」「ほとんど同じ」の合計、以下同じ）とする割合が4割前後となっている。

本業の仕事内容別にみると、「同じ」とする割合は本業が「専門的・技術的職業」とする人でもっとも高く（43.2%）、次いで、「サービス職業」（32.3%）、「管理的職業」（31.2%）の順で高くなっている（**図表 3-11**）。

図表 3-11 副業仕事内容と本業の違い(本業業種、本業仕事内容別 単位=%)

		n	まったく同じ	ほとんど同じ	かなり異なる	まったく異なる
合計		9299	6.1	22.9	22.9	48.2
本業の業種	農林漁業・鉱業	144	1.4	20.1	20.1	58.3
	建設業	427	7.0	17.1	19.2	56.7
	製造業	965	3.7	13.8	20.2	62.3
	電気・ガス・熱供給・水道業	112	3.6	13.4	20.5	62.5
	情報通信業	424	4.5	23.8	23.1	48.6
	運輸業、郵便業	391	5.6	18.2	22.8	53.5
	卸売業・小売業	1122	2.9	16.8	26.6	53.8
	金融業・保険業	272	3.3	11.0	23.2	62.5
	不動産業、物品賃貸業	291	3.4	15.8	25.4	55.3
	学術研究、専門・技術サービス業	752	5.9	31.6	21.7	40.8
	宿泊業、飲食サービス業	615	5.2	24.7	26.0	44.1
	生活関連サービス業、娯楽業	526	7.0	23.6	23.0	46.4
	教育・学習支援業	927	9.0	36.2	24.8	30.0
	医療・福祉	1170	11.7	30.9	21.4	36.0
	複合サービス事業（協同組合など）	148	4.1	19.6	22.3	54.1
	その他のサービス業（理容業など）	952	6.6	19.9	21.1	52.4
	その他：	61	4.9	14.8	29.5	50.8
本業の仕事内容	管理的職業	1232	6.3	25.0	25.4	43.3
	専門的・技術的職業	2641	9.8	33.4	23.2	33.5
	事務	1673	3.6	12.0	19.6	64.8
	販売	1095	3.1	16.9	26.8	53.2
	サービス職業	1341	6.0	26.3	23.1	44.5
	保安職業	57	5.3	21.1	15.8	57.9
	農林・漁業	115	0.9	16.5	16.5	66.1
	生産工程	433	3.7	10.9	18.5	67.0
	輸送・機械運転	192	2.6	17.7	22.9	56.8
	建設・採掘	147	4.1	19.0	24.5	52.4
	運搬・清掃・梱包等	320	7.5	15.6	22.8	54.1
	その他：	53	3.8	9.4	17.0	69.8

(6) 副業の本業への役立ち度

副業が本業にどの程度役立っているかについて尋ねた。その結果を主たる副業でみていくと、「大いに役立っている」が 20.0%、「やや役立っている」が 33.7%、「あまり役立っていない」が 19.8%、「まったく役立っていない」が 26.5%で、「役立っている」（「大いに役立っている」と「やや役立っている」の合計、以下同じ）が半数をやや上回った（図表 3-12）。

図表 3-12 主たる副業の本業への役立ち度 (n=9,299 単位=%)

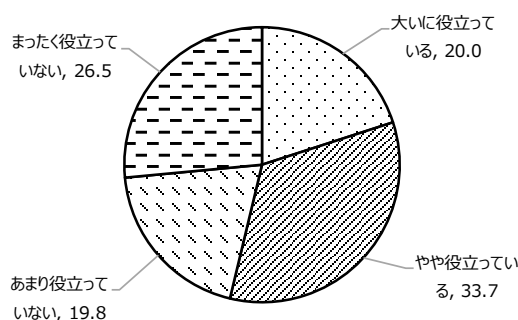

主たる副業が本業にどの程度役立っているかについて、主たる副業の仕事内容別にみていくと、「役立っている」が「専門的・技術的職業」では 67.3%、「管理的職業」では 65.6%に達している。一方、「保安職業」「生産工程」「運搬・清掃・梱包等」「事務」では「役立っていない」（「まったく役立っていない」「あまり役立っていない」の合計）が 60%以上に達している（図表 3-13）。また本業の仕事内容との比較別にみると、副業の仕事内容が本業に近いほど、本業に「役立っている」とする割合も高まる（図表 3-13）。

図表 3-13 副業の本業への役立ち度 (副業仕事内容、仕事内容の本業・副業の違い別) 単位=%

		n	大いに役立っている	やや役立っている	あまり役立っていない	まったく役立っていない
合計		9299	20.0	33.7	19.8	26.5
主たる副業の仕事内容	管理的職業	700	33.4	34.7	11.9	20.0
	専門的・技術的職業	2441	33.2	40.0	13.4	13.4
	事務	994	10.8	33.3	27.1	28.9
	販売	997	15.2	33.7	22.7	28.4
	サービス職業	2015	14.7	35.4	23.2	26.7
	保安職業	112	9.8	25.9	22.3	42.0
	農林・漁業	227	13.7	26.0	22.5	37.9
	生産工程	330	9.1	23.6	22.7	44.5
	輸送・機械運転	239	18.0	23.8	18.8	39.3
	建設・採掘	146	23.3	41.1	19.2	16.4
	運搬・清掃・梱包等	745	8.9	23.1	22.3	45.8
	その他	353	12.7	22.9	21.5	42.8
仕事内容の副業と本業の違い	まったく同じ	569	65.4	24.6	6.2	3.9
	ほとんど同じ	2125	36.8	51.0	9.5	2.7
	かなり異なる	2127	16.9	46.0	28.1	9.1
	まったく異なる	4478	7.8	20.9	22.4	49.0

(7) 副業で1つの仕事に就いている平均的な長さ

副業全般について、だいたいどのくらいの期間、同じ仕事をしているのか聞いたところ、「3年以上」との回答割合が49.0%と半数に迫り、続いて「2～3年程度」(15.4%)、「1年程度」(13.1%)、「半年程度」(13.0%)などの順となっている。副業とは言え、比較的長い期間、同じ仕事を続けるケースが多いようだ(図表 3-14-1)。

図表 3-14-1 副業の平均的期間(n=9,299 単位=%)

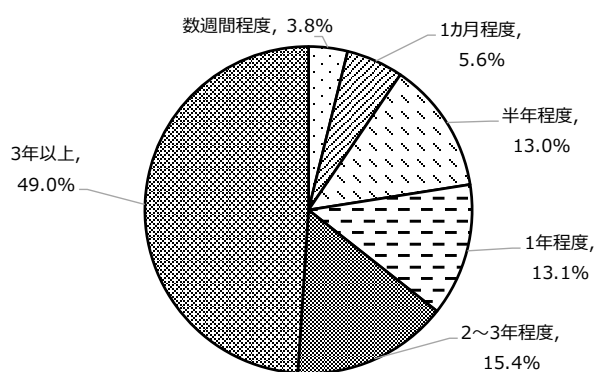

2. 副業における労働日数・時間

(1) 副業の頻度

副業をどのくらいの頻度で行っているかについて、主たる副業でその結果をみると、「週に1～2日程度」が29.3%でもっとも割合が高く、次いで「週の半分程度」「月に数日程度」(それぞれ18.6%)、「ほぼ毎日」(14.3%)などの順(図表 3-14-2)。

図表 3-14-2 主たる副業の頻度(n=9,299 単位=%)

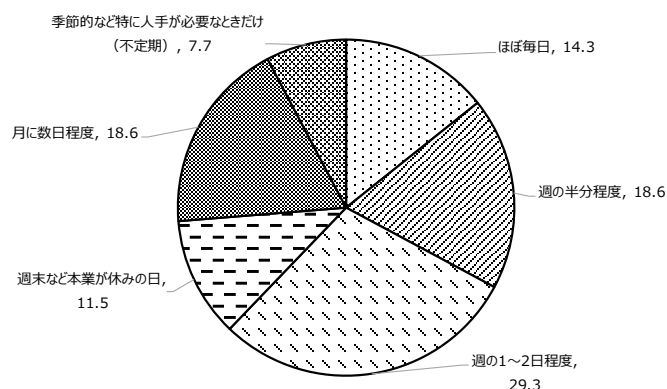

主たる副業の頻度を本業の就業形態別にみていくと、「ほぼ毎日」の割合は、「会社などの役員」や「自営業主」で他の就業形態に比べて割合が高くなっている。「週末など本業が休み

の日」では、「期間工・季節工・日雇」「派遣社員」や「正社員」で他の就業形態に比べて割合が高かった（図表 3-15）。

また主たる副業の就業形態別にみると、「正社員」だと「ほぼ毎日」が 26.7%と 4 分の 1 を超えており、「会社などの役員」「自営業主」も 2 割強となっている。「契約・嘱託社員」「パート・アルバイト」では「週の 1～2 日程度」が 3 割を超える割合となっている（図表 3-15）。

図表 3-15 副業の頻度(本業就業形態、副業就業形態別)単位=%

		n	ほぼ毎日	週の半分程度	週の1～2日程度	週末など本業が休みの日	月に数日程度	季節的など特に人手が必要ときだけ(不定期)
全体		9299	14.3	18.6	29.3	11.5	18.6	7.7
本業の就業形態	正社員	3142	12.1	14.6	28.4	17.1	20.1	7.7
	契約・嘱託社員	696	9.6	18.5	31.5	14.1	19.3	7.0
	パート・アルバイト	2354	12.1	19.6	34.5	8.3	17.3	8.1
	派遣社員	369	6.0	13.6	29.8	19.8	20.1	10.8
	請負会社の社員	6	50.0	16.7	33.3	0.0	0.0	0.0
	期間工・季節工・日雇	9	0.0	11.1	22.2	22.2	22.2	22.2
	会社などの役員	386	20.2	19.4	21.8	4.1	25.4	9.1
	自営業主	1194	24.2	24.5	22.3	6.1	16.3	6.5
	自由業・フリーランス・個人請負	1018	18.1	22.9	29.7	6.8	15.6	7.0
	家族従業員・家業の手伝い	95	18.9	22.1	22.1	6.3	20.0	10.5
	その他：	30	3.3	3.3	50.0	13.3	20.0	10.0
主たる副業の就業形態	正社員	374	26.7	18.2	26.5	10.7	12.8	5.1
	契約・嘱託社員	602	12.3	16.9	36.7	7.1	19.8	7.1
	パート・アルバイト	3847	12.0	22.6	36.2	11.7	13.3	4.3
	派遣社員	419	6.7	13.4	24.3	18.1	23.4	14.1
	請負会社の社員	51	15.7	17.6	23.5	17.6	21.6	3.9
	期間工・季節工・日雇	169	3.6	7.1	22.5	13.0	29.0	24.9
	会社などの役員	323	22.9	13.9	20.7	6.5	30.7	5.3
	自営業主	849	21.9	17.3	20.5	9.2	21.6	9.5
	家族従業員・家業の手伝い	256	13.3	12.1	18.8	20.3	19.9	15.6
	自由業・フリーランス・個人請負	2311	15.0	16.4	23.4	11.9	23.0	10.4
	その他	98	12.2	10.2	33.7	9.2	22.4	12.2

(2) 副業での 1 週間あたりの実労働時間

副業で 1 週間あたりどのくらいの時間を実際に働いているかについて¹¹、主たる副業でみていくと、「5～10 時間未満」が 27.4%でもっとも高く、次いで、「5 時間未満」(27.1%)、「10～20 時間未満」(26.1%)、「20～30 時間未満」(10.3%) などの順となっている（図表 3-16）。

¹¹ 直近の週の実績で回答してもらった。残業時間も含めて回答してもらった。

図表 3-16 主たる副業の実労働時間(n=9,299 単位=%)

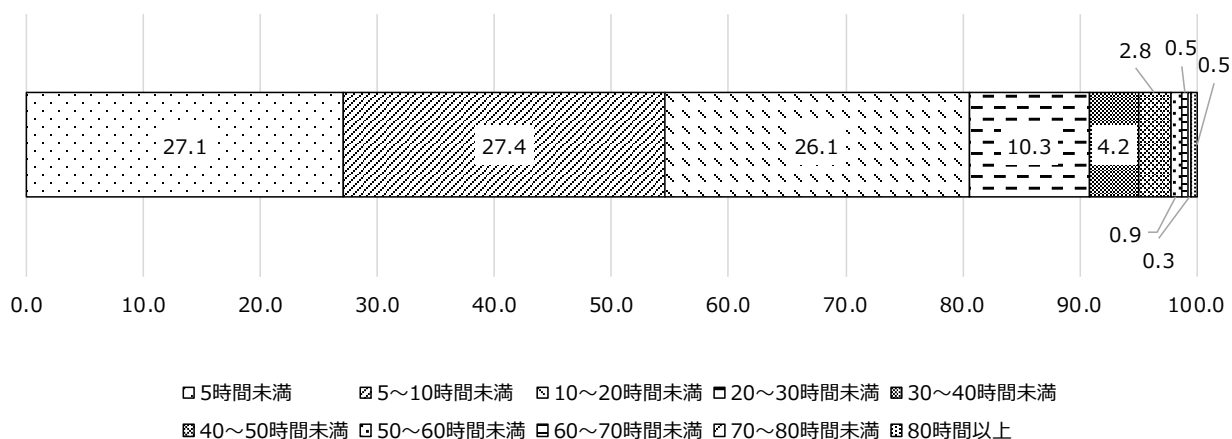

すべての副業の週実労働時間の合計でも、「10～20 時間未満」の割合が 26.4%でもっとも高く、次いで「5～10 時間未満」(25.6%)、「5 時間未満」(23.6%)、「20～30 時間未満」(11.7%) などの順となっている(図表 3-17)。

図表 3-17 すべての副業実労働時間(n=9,299 単位=%)

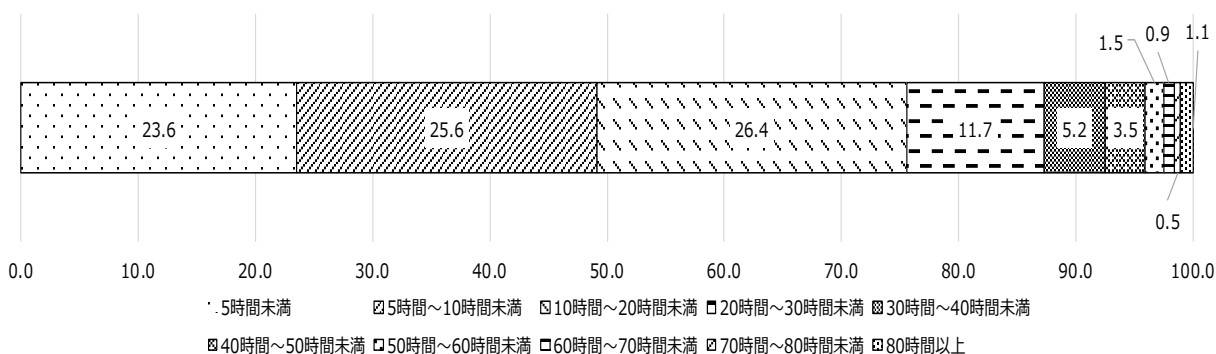

主たる副業について、週実労働時間を就業形態別にみると、どの就業形態も「5 時間未満」「5～10 時間未満」と「10～20 時間未満」の割合が高くなっているが、「期間工・季節工・日雇」「会社などの役員」「自営業主」「家族従業員・家業の手伝い」「自由業・フリーランス・個人請負」「契約・嘱託社員」では「5 時間未満」の割合の高さが目立っている(図表 3-18)。

図表 3-18 主たる副業実労働時間(就業形態、行う頻度別) 単位＝%

		n	5時間未 満	5～10時 間未満	10～20 時間未 満	20～30 時間未 満	30～40 時間未 満	40～50 時間未 満	50～60 時間未 満	60～70 時間未 満	70～80 時間未 満	80時間 以上
合計		9299	27.1	27.4	26.1	10.3	4.2	2.8	0.9	0.5	0.3	0.5
主たる副業 の就業形態	正社員	374	22.5	22.7	23.3	9.1	3.2	9.4	4.5	2.4	1.1	1.9
	契約・嘱託社員	602	33.4	23.6	18.9	11.5	5.6	4.5	1.0	0.7	0.2	0.7
	パート・アルバイト	3847	18.5	29.6	32.8	11.2	4.2	2.4	0.5	0.3	0.2	0.3
	派遣社員	419	16.9	38.4	26.3	7.2	3.8	4.8	1.0	0.7	0.5	0.5
	請負会社の社員	51	25.5	25.5	23.5	7.8	5.9	5.9	0.0	2.0	0.0	3.9
	期間工・季節工・日雇	169	34.9	31.4	20.1	5.9	4.7	0.6	1.2	0.0	0.0	1.2
	会社などの役員	323	31.6	21.1	23.2	10.8	5.6	4.0	1.9	0.6	0.9	0.3
	自営業主	849	34.3	22.5	21.3	11.4	4.5	2.7	1.4	0.8	0.5	0.6
	家族従業員・家業の手伝い	256	34.0	30.1	18.0	10.9	3.5	1.6	0.4	0.0	0.4	1.2
	自由業・フリーランス・個人請負	2311	37.3	25.6	21.2	9.1	3.7	1.6	0.6	0.4	0.3	0.2
	その他	98	43.9	27.6	13.3	8.2	2.0	2.0	1.0	0.0	0.0	2.0
	主たる副業 を行う頻度	ほぼ毎日	1328	10.9	13.5	26.2	21.8	11.7	8.0	3.0	1.9	1.7
週の半分程度		1726	7.2	18.3	39.6	21.7	6.3	4.2	0.9	0.7	0.3	0.9
週の1～2日程度		2727	23.7	35.5	31.4	5.7	1.7	1.3	0.4	0.1	0.1	0.1
週末など本業が休みの日		1074	24.9	40.5	25.2	5.0	2.1	1.3	0.7	0.1	0.0	0.2
月に数日程度		1725	53.6	29.6	11.2	2.6	1.7	0.8	0.3	0.2	0.0	0.1
季節的など特に人手が必要なときだけ (不定期)		719	57.7	19.3	10.3	5.3	3.5	2.2	0.7	0.3	0.1	0.6

3. 副業での収入の状況

(1) 副業における収入

1ヶ月あたりの、副業で得ている収入について¹²、主たる副業で見ると、「5万円～10万円未満」が27.2%でもっとも高く、次いで「10万円～15万円未満」(12.0%)、以下「3万円～4万円未満」(11.4%)、「2万円～3万円未満」(10.8%)、「1万円～2万円未満」(9.4%)などの順となっている(図表 3-19)。

¹² 直近の月の実績で回答してもらった。税金・社会保険料などを差し引かれる前の額、かつ残業代は含むがボーナス・退職金は含めない額で回答してもらった。

図表 3-19 主たる副業の月収(n=9,299 単位=%)

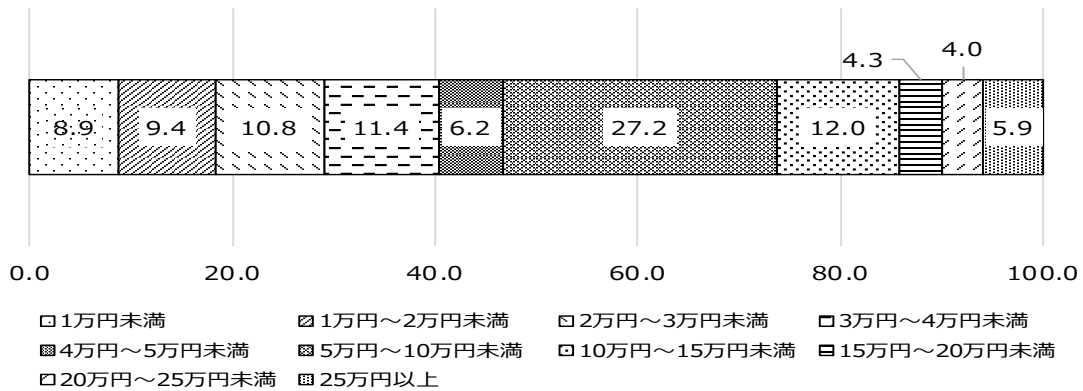

すべての副業の収入を合算した、1ヶ月の収入についてみると、「5万円～10万円未満」の割合が27.1%ともっとも高く、次いで「10万円～15万円未満」(11.7%)、「3万円～4万円未満」(10.3%)、「2万円～3万円未満」(9.8%)、「1万円～2万円未満」(8.9%)などの順となっている。すべての副業を合算しても、副業1ヶ月の収入は5万円未満が4割強を占めている(図表3-20)。

図表 3-20 すべての副業月収(n=9,299 単位=%)

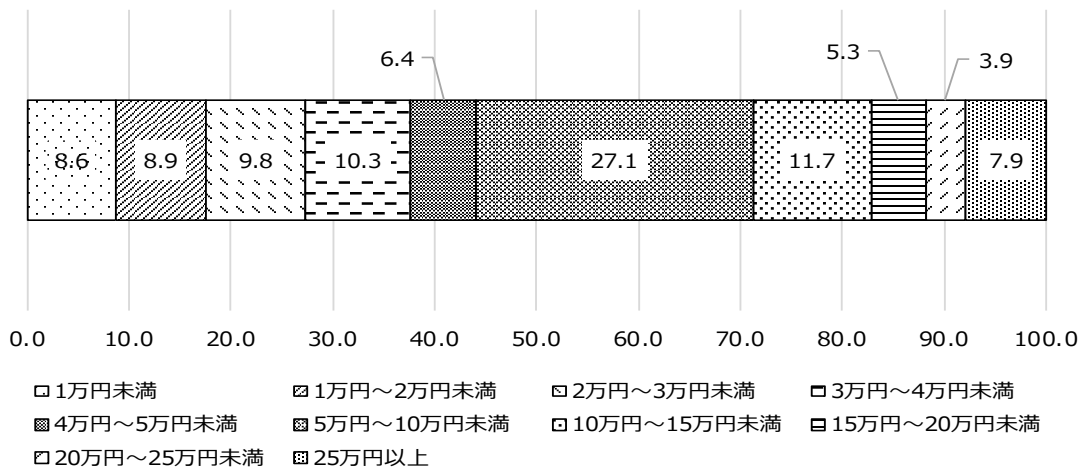

主たる副業での収入と様々な項目とのクロス集計をみる(図表3-21)。男女別では、5万円未満の各割合で女性の方が高い結果となっている。

年代別にみると、年代が低くなるほど低額の区分(「1万円未満」～「3～4万円未満」)の割合が高くなる傾向がある。

主たる副業の就業形態別にみると、ほとんどの就業形態で「5万円～10万円未満」の割合がもっとも高い一方、「会社などの役員」「自営業主」は「20万円以上」(「20万円～25万

円未満」「25万円以上」の合計)が、それぞれ39.3%、27.0%と高くなっているのが目立つ。

「請負会社の社員」「期間工・季節工・日雇」「家族従業員・家業の手伝い」「自由業・フリーランス等」では、「1万円未満」「1～2万円未満」と「2～3万円未満」の割合が他の就業形態に比べて高くなっている。

主たる副業の業種別にみると、「不動産業、物品賃貸業」「金融業、保険業」以外の業種では「5～10万円未満」がもっとも高い割合となっている。「不動産業、物品賃貸業」は「25万円以上」の割合が29.5%ともっとも高く、「金融業、保険業」は「10万円～15万円未満」が20.5%ともっとも高くなっている。「農林漁業・鉱業」や「教育・学習支援業」などで「1～2万円未満」や「2～3万円未満」など低額の区分で割合が高くなっている。

主たる副業の仕事内容別にみると、「専門的・技術的職業」では「5～10万円未満」(24.5%)のほかに、「10～15万円未満」(13.8%)の割合も高い。「管理的職業」では「20万円以上」が40.8%と全体の4割以上を占めている。一方、「事務」、「販売」「生産工程」「農林・漁業」、「サービス職業」では、「1～2万円未満」や「2～3万円未満」など低額の区分で割合が高くなっている。

副業の仕事内容の本業との差異別では、仕事内容が異なるほど「1～2万円未満」や「2～3万円未満」の割合が高まる傾向がみられ、仕事内容が同じほど「20万円以上」の割合が高まる。

副業している理由(もっとも当てはまるもの)別にみると、「独立したいから」「本業の性格上、自然だから」といった非経済的な理由で副業している人で、「20万円以上」の割合が高くなっている。

図表 3-21 主たる副業月収クロス集計(性別、年代別、就業形態別、業種別、仕事内容別、本業との違い、副業理由

(SA)(単位=%)

		n	1万円未満	1万円～2万円未満	2万円～3万円未満	3万円～4万円未満	4万円～5万円未満	5万円～10万円未満	10万円～15万円未満	15万円～20万円未満	20万円～25万円未満	25万円以上	
合計		9299	8.9	9.4	10.8	11.4	6.2	27.2	12.0	4.3	4.0	5.9	
性別	男性	4933	7.1	6.4	7.8	8.5	5.3	28.1	15.3	6.0	6.3	9.4	
	女性	4366	10.9	12.9	14.1	14.7	7.3	26.2	8.3	2.4	1.5	1.8	
年代	10代	23	17.4	17.4	13.0	17.4	26.1	8.7	0.0	0.0	0.0	0.0	
	20代	834	11.2	11.3	12.5	14.5	7.9	28.4	7.8	2.4	2.5	1.6	
	30代	2050	10.2	10.7	12.1	13.0	6.3	26.7	10.7	3.4	3.0	3.7	
	40代	3107	8.9	9.8	11.1	11.0	6.0	27.6	11.5	4.5	3.9	5.8	
	50代	2577	7.6	8.1	9.8	10.3	5.8	26.6	13.5	5.4	4.8	8.2	
	60代	708	6.2	6.5	7.1	8.6	5.6	28.1	17.4	4.4	6.9	9.2	
	主たる副業の就業形態	正社員	374	8.0	6.1	9.4	8.0	3.7	24.1	14.4	6.4	7.2	12.6
	契約・嘱託社員	602	5.6	7.6	10.3	9.3	4.7	24.1	17.1	7.5	7.3	6.5	
	パート・アルバイト	3847	6.7	7.9	12.4	13.3	9.4	34.4	10.1	2.9	1.5	1.4	
	派遣社員	419	6.9	15.5	16.9	15.5	6.4	22.4	8.4	3.8	2.6	1.4	
	請負会社の社員	51	15.7	13.7	3.9	13.7	5.9	21.6	9.8	5.9	5.9	3.9	
	期間工・季節工・日雇	169	13.6	12.4	14.8	14.8	7.7	24.3	3.6	3.6	3.0	2.4	
	会社などの役員	323	10.8	1.9	1.5	3.7	0.9	14.2	20.1	7.4	10.8	28.5	
	自営業主	849	8.4	6.2	5.3	6.1	2.6	20.8	16.3	7.3	8.4	18.6	
	家族従業員・家業の手伝い	256	14.1	10.9	14.8	12.5	5.1	26.2	10.2	2.0	2.7	1.6	
	自由業・フリーランス・個人請負	2311	12.2	13.6	9.9	11.2	3.8	21.9	12.3	4.4	4.9	5.8	
	その他	98	16.3	8.2	14.3	10.2	7.1	26.5	8.2	1.0	4.1	4.1	
主たる副業の主な業種	農林漁業・鉱業	269	10.4	12.3	10.4	10.0	3.0	26.0	14.5	3.7	5.2	4.5	
	建設業	234	6.8	5.6	6.8	8.5	4.7	22.6	16.7	8.5	9.0	10.7	
	製造業	360	10.8	9.4	12.8	13.6	4.4	21.1	12.2	5.3	3.6	6.7	
	電気・ガス・熱供給・水道業	77	10.4	0.0	10.4	6.5	5.2	29.9	7.8	9.1	9.1	11.7	
	情報通信業	317	12.9	7.6	5.7	8.5	5.4	24.0	16.7	5.7	4.4	9.1	
	運輸業・郵便業	458	4.8	6.6	10.9	10.0	8.7	37.8	12.2	3.5	2.6	2.8	
	卸売業・小売業	1024	6.0	8.9	8.9	10.8	7.3	33.0	12.7	4.6	3.2	4.6	
	金融業・保険業	132	6.8	6.8	3.8	7.6	4.5	17.4	20.5	6.1	7.6	18.9	
	不動産業・物品賃貸業	288	5.9	3.8	4.2	6.9	1.4	15.3	13.9	6.6	12.5	29.5	
	学術研究・専門・技術サービス業	831	8.5	7.9	9.7	10.1	3.9	24.7	14.7	5.2	6.9	8.4	
	宿泊業・飲食サービス業	877	6.8	7.6	10.3	13.7	10.6	33.9	10.1	3.3	1.5	2.2	
	生活関連サービス業・娯楽業	1021	10.2	9.8	12.3	13.2	6.5	28.0	9.8	3.9	3.7	2.5	
	教育・学習支援業	931	9.2	14.4	16.3	13.0	6.0	22.8	9.9	2.5	2.7	3.2	
	医療・福祉	759	7.4	9.2	11.1	11.5	6.2	26.6	10.8	4.9	4.5	7.9	
	複合サービス事業(協同組合など)	118	14.4	8.5	12.7	9.3	7.6	24.6	10.2	1.7	4.2	6.8	
	その他のサービス業(理容業など)	1326	10.6	10.0	11.1	12.2	5.6	27.3	12.4	3.8	3.0	4.0	
		その他	277	17.3	18.4	11.9	8.7	7.2	21.3	6.9	3.6	1.4	3.2
	主たる副業の仕事の内容	管理的職業	700	8.3	3.4	2.6	2.9	1.7	15.6	17.3	7.6	11.9	28.9
		専門的・技術的職業	2441	9.3	9.4	10.1	10.5	4.8	24.5	13.8	5.0	5.4	7.2
		事務	994	9.1	11.1	13.6	12.8	8.0	28.0	10.1	3.4	2.2	1.8
		販売	997	7.5	9.7	8.7	11.5	7.5	31.4	12.6	3.7	3.3	3.9
		サービス職業	2015	8.4	9.0	12.6	13.8	7.3	30.8	9.9	3.2	2.3	2.6
保安職業		112	6.3	10.7	1.8	10.7	8.0	35.7	17.9	6.3	2.7	0.0	
農林・漁業		227	11.0	12.8	12.8	12.3	2.6	24.7	12.8	4.0	4.0	3.1	
生産工程		330	9.1	15.5	13.0	13.6	6.1	24.2	9.1	4.5	1.8	3.0	
輸送・機械運転		239	4.6	3.8	10.9	9.2	6.7	33.9	16.7	5.4	5.0	3.8	
建設・採掘		146	4.1	3.4	8.2	4.8	7.5	30.1	17.8	9.6	8.2	6.2	
運搬・清掃・梱包等		745	6.7	9.7	14.0	13.8	8.3	33.7	8.7	2.8	1.3	0.9	
その他		353	21.0	15.9	12.7	12.5	6.5	16.4	5.9	2.5	2.0	4.5	
副業の仕事内容と本業の仕事内容と		まったく同じ	569	8.6	7.4	7.4	6.9	4.9	25.3	16.9	5.1	6.0	11.6
		ほとんど同じ	2125	8.0	7.0	9.2	11.3	5.5	27.5	13.5	4.7	5.7	7.6
		かなり異なる	2127	8.0	8.9	11.2	10.8	6.7	28.3	12.5	3.7	4.5	5.5
		まったく異なる	4478	9.7	11.1	11.8	12.3	6.5	26.7	10.4	4.3	2.8	4.5
もっとも当てはまる副業理由	1つの仕事だけでは生活自体ができないから	2149	6.5	6.7	10.2	11.7	7.9	34.7	12.8	4.0	2.8	2.7	
	収入を増やしたいから	3022	8.6	9.5	11.4	11.4	6.6	27.8	11.4	4.3	3.8	5.3	
副業理由	ローンなど借金や負債を抱えているため	425	5.9	5.4	11.8	12.2	7.5	34.8	12.2	4.9	1.9	3.3	
	転職したいから	59	10.2	11.9	13.6	13.6	13.6	25.4	5.1	0.0	1.7	5.1	
	独立したいから	165	6.7	9.1	7.3	8.5	4.2	24.2	13.3	8.5	7.3	10.9	
	自分が活躍できる場を広げたいから	737	13.4	11.0	10.7	9.9	4.6	20.9	10.2	4.3	6.0	9.0	
	様々な分野の人とつながりができるから	321	8.7	10.3	10.3	11.5	4.7	24.0	12.8	4.0	6.5	7.2	
	現在の仕事で必要な能力を活用・向上させるため	216	6.0	5.1	7.9	13.9	3.2	25.9	17.1	5.6	5.6	9.7	
	時間のゆとりがあるから	456	9.0	11.2	11.4	12.5	5.5	23.5	13.8	2.6	4.6	5.9	
	副業のほうが本当に好きな仕事だから	472	10.8	12.3	11.2	11.9	4.7	22.2	11.0	3.8	4.4	7.6	
	本業の仕事の性格上、自然だから	259	8.5	5.8	6.9	7.3	3.9	22.0	17.4	5.4	9.3	13.5	
	仕事を頼まれ、断りきれなかったから	546	11.0	16.7	12.6	12.5	4.9	15.6	11.4	4.8	2.9	7.7	
	働ける時間に制約があったから	153	11.8	15.7	11.1	12.4	7.8	24.2	5.9	3.3	3.9	3.9	
	その他	319	15.4	11.9	9.4	9.7	3.1	19.7	10.3	5.0	4.4	11.0	

(2) 本業の月収と副業の月収の総計

副業者の本業の月収と副業の月収の総計（以下、「月収総計」という）をみると、「10～20万円未満」の割合が21.9%ともっとも高く、次いで、「20万円～30万円未満」（21.6%）、「30万円～40万円未満」（15.3%）などの順となっている。

副業者の月収総計を本業のみの人の本業月収と比べると、「20～30万円未満」「30～40万円未満」「40～50万円未満」「50～60万円未満」「60～70万円未満」では本業のみの人の方が割合が高い一方、「70万円以上」の割合では副業者の方が高くなっている。副業者の副業込みの月収を見ると、低水準の層と比較的高い水準の層に分かれているようだ（図表 3-22）。

図表 3-22 本業のみの人と副業者(本業+すべての副業)の月収(単位=%)

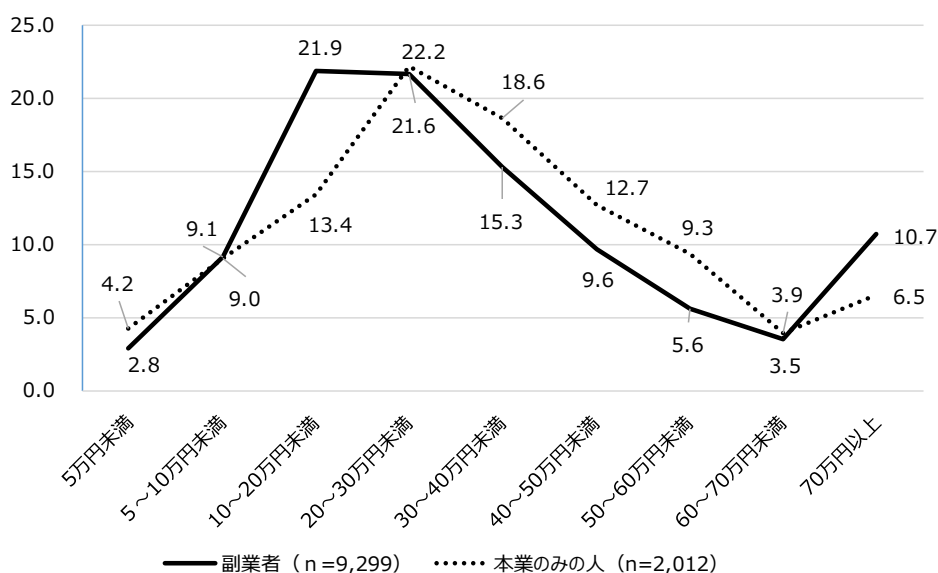

月収総計について、本業の就業形態別にみていくと、「正社員」「契約・嘱託社員」「派遣社員」「自営業主」などでは「20～30万円未満」がもっとも高い割合となっており、「パート・アルバイト」「家族従業員・家業の手伝い」「自由業・フリーランス等」では「10～20万円未満」がもっとも高い割合となっている（図表 3-23）。

また、副業している理由（もっとも当てはまるもの）別にみると、「時間のゆとりがあるから」「働くことができる時間に制約があるから」などでは「5万円未満」や「5～10万円未満」「10万円～15万円未満」の低い額の区分で割合が高くなっている。「独立したいから」「自分が活躍できる場を広げたいから」「現在の仕事で必要な能力を活用するため」「本業の仕事の性格上、別の仕事をもつことが自然だから」では、高い額の区分でも割合が高くなっている（図表 3-23）。

図表 3-23 本業副業総月収クロス(本業の就業形態、副業している 単位=%)

		n	5万円未満	5万円～10万円未満	10万円～20万円未満	20万円～30万円未満	30万円～40万円未満	40万円～50万円未満	50万円～60万円未満	60万円～70万円未満	70万円以上
全体		9299	2.8	9.1	21.9	21.6	15.3	9.6	5.6	3.5	10.7
本業の就業形態	正社員	3142	0.4	0.5	7.2	24.0	23.8	15.8	9.1	5.3	13.8
	契約・嘱託社員	696	1.4	5.0	23.1	37.9	17.4	6.8	2.7	1.9	3.7
	パート・アルバイト	2354	6.2	25.5	45.8	15.7	4.0	1.2	0.5	0.2	0.9
	派遣社員	369	2.4	4.1	24.9	43.4	14.6	4.1	3.0	0.3	3.3
	請負会社の社員	6	0.0	16.7	50.0	16.7	0.0	16.7	0.0	0.0	0.0
	期間工・季節工・日雇	9	0.0	11.1	22.2	22.2	11.1	22.2	0.0	11.1	0.0
	会社などの役員	386	0.8	2.1	4.1	7.0	9.3	10.6	7.8	7.3	51.0
	自営業主	1194	1.4	4.8	16.4	18.6	17.4	14.0	7.9	5.1	14.4
	自由業・フリーランス(独立)・個人請負	1018	5.4	8.4	21.8	18.8	14.5	9.0	6.6	3.9	11.5
	家族従業員・家業の手伝い	95	10.5	24.2	31.6	15.8	11.6	2.1	1.1	2.1	1.1
その他	30	0.0	3.3	20.0	10.0	3.3	13.3	10.0	10.0	30.0	
副業している理由(もともと当てるはまるもの)	1つの仕事だけでは収入が少なく、生活自体ができないから	2149	2.0	8.1	30.9	28.8	16.1	6.3	3.4	1.3	3.0
	収入を増やしたいから	3022	2.4	9.6	19.7	22.1	17.5	10.4	6.0	3.2	9.3
	ローンなど借金や負債を抱えているため	425	0.9	3.1	18.6	24.7	24.7	13.4	5.6	2.8	6.1
	転職したいから	59	1.7	6.8	25.4	30.5	15.3	6.8	6.8	1.7	5.1
	独立したいから	165	1.8	3.0	12.7	19.4	17.6	13.9	9.7	4.2	17.6
	自分が活躍できる場を広げたいから	737	3.0	9.8	16.3	17.5	11.7	10.9	6.8	5.3	18.9
	様々な分野の人とつながりができるから	321	4.4	10.0	16.2	16.8	11.2	13.1	7.2	5.0	16.2
	現在の仕事で必要な能力を活用・向上させるため	216	5.1	6.0	17.1	13.0	16.7	6.9	6.9	7.9	20.4
	時間のゆとりがあるから	456	6.1	17.1	22.1	16.9	10.5	8.1	5.0	2.9	11.2
	副業のほうが本当に好きな仕事だから	472	3.0	10.2	22.2	19.7	14.2	9.7	4.4	4.2	12.3
	本業の仕事の性格上、別の仕事をもつことが自然だから(大学教員、研究者など)	259	1.9	1.5	6.9	8.1	9.3	14.3	12.0	12.0	34.0
	仕事を頼まれ、断りきれなかったから	546	3.1	11.0	20.5	16.7	11.2	9.5	6.6	5.3	16.1
	働ける時間に制約があり、1つの仕事で生活を営めるような収入を得られないから	153	9.8	19.6	35.3	15.0	7.2	3.3	3.3	1.3	5.2
その他	319	4.1	6.9	18.2	15.7	11.3	15.7	6.3	3.1	18.8	

4. 副業での出勤形態

主たる副業での出勤形態をみると、「会社や工場、事業所などへ出勤して仕事をする」が48.3%でもっとも高く、次いで「顧客先に出向いて仕事する」(21.2%)、「自宅外の自分で用意した仕事場で仕事をする」(8.1%)、「自宅の仕事専用の部屋で仕事をする」(7.6%)、「自宅の居住用の部屋で仕事をする」(14.7%)の順となっている。自宅で副業をしている人は2割(22.3%)という結果となっている(図表 3-24)。

図表 3-24 主たる副業で働く場所(n=9299 単位=%)

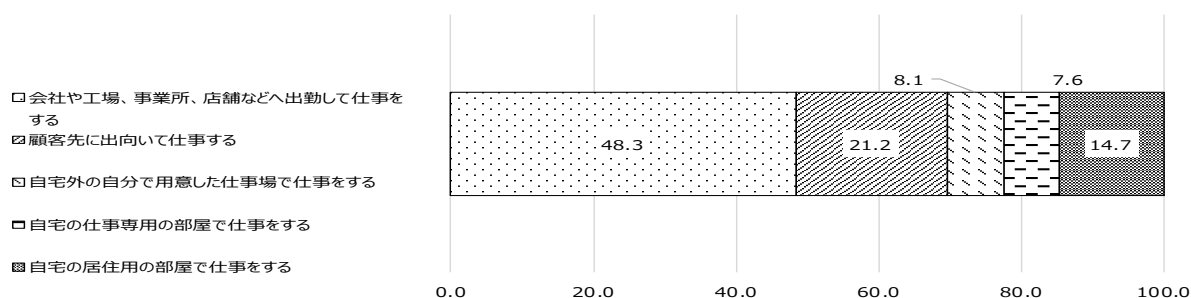

第5節 本業の勤め先での副業の禁止・通知の状況

1. 本業勤め先での兼業禁止の状況

本業の就業形態が雇用者の人に対し、本業の勤め先で副業が禁止されているかを尋ねたところ、副業者の15.3%は「禁止されている」と回答し、65.2%が「禁止されていない」、19.5%が「わからない」と答えた（図表4-1）。

図表 4-1 副業の禁止の状況 (n=9299 単位=%)

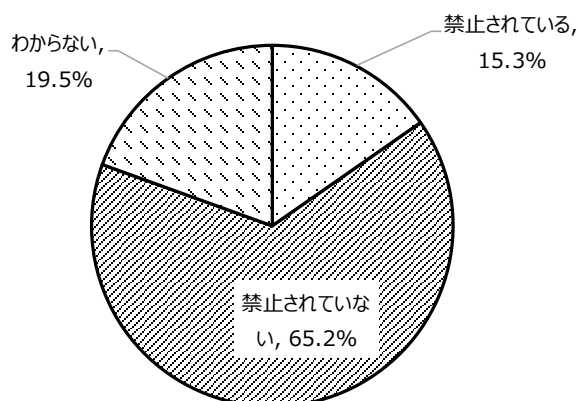

2. 副業していることの本業勤め先への通知

副業していることを本業の勤め先に知らせているかどうかについてみると、「知らせている」が37.8%で、「正式な届け出などはしていないが、上司や同僚は知っている」が22.6%、「知らせていない」が39.6%となっている（図表4-2）。

図表 4-2 副業の本業への通知 (n=9299 単位=%)

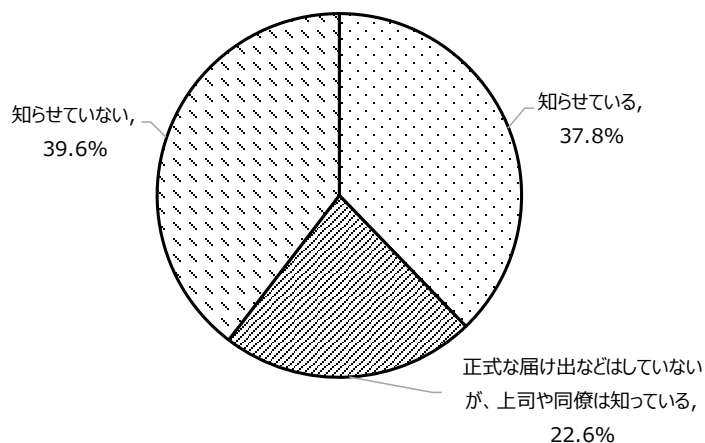

本業の勤め先への通知の状況について、本業の就業形態と副業禁止の状況でみると、「正社員」で「禁止されている」とした人は、約7割（69.6%）が「知らせていない」としている。一方、「禁止されていない」人でも「知らせている」人は50.8%と半数程度にとどまる。また、比較的、掛け持ちなどの心理的障壁が低いと思われる「パート・アルバイト」で、「禁止されていない」人の46.0%と半数近くが「知らせていない」と回答しているのが目立つ。ただし、心理的障壁が低く、あえて言う必要もないから「知らせていない」のか、知らせることに抵抗感があるのか判断は難しい（図表4-3）。

図表 4-3 副業の本業への通知クロス(本業での禁止の状況、就業形態、単位＝%)

		n	知らせている	正式な届出などはしていないが、上司や同僚は知っている	知らせていない
全体	合計	6576	37.8	22.6	39.6
	禁止されている	1007	15.0	15.8	69.2
	禁止されていない	4288	50.5	24.6	24.9
	わからない	1281	13.0	21.2	65.7
正社員	合計	3142	32.7	21.8	45.5
	禁止されている	827	14.9	15.5	69.6
	禁止されていない	1660	50.8	25.6	23.6
	わからない	655	9.3	20.2	70.5
契約・嘱託社員	合計	696	35.8	25.4	38.8
	禁止されている	94	11.7	13.8	74.5
	禁止されていない	469	46.1	27.5	26.4
	わからない	133	16.5	26.3	57.1
パート・アルバイト	合計	2354	47.5	22.6	29.9
	禁止されている	63	22.2	22.2	55.6
	禁止されていない	1908	53.9	22.4	23.6
	わからない	383	19.3	23.5	57.2
派遣社員	合計	369	23.0	24.1	52.8
	禁止されている	23	13.0	17.4	69.6
	禁止されていない	240	30.0	29.6	40.4
	わからない	106	9.4	13.2	77.4
請負会社の社員	合計	6	50.0	16.7	33.3
	禁止されている	0	0.0	0.0	0.0
	禁止されていない	6	50.0	16.7	33.3
	わからない	4	0.0	25.0	75.0
期間工・季節工・日雇	合計	9	44.4	22.2	33.3
	禁止されている	0	0.0	0.0	0.0
	禁止されていない	5	80.0	20.0	0.0
	わからない	4	0.0	25.0	75.0

副業を本業の会社に知られることを、どのように考えているかについては、「知られても、問題ない」とする回答が57.8%と約6割。一方、「できれば、知られたくない」とする回答割合も32.5%となっている。「どちらともいえない」は9.7%（図表4-4）。

図表 4-4 副業を本業に知られること(n=9299 単位=%)

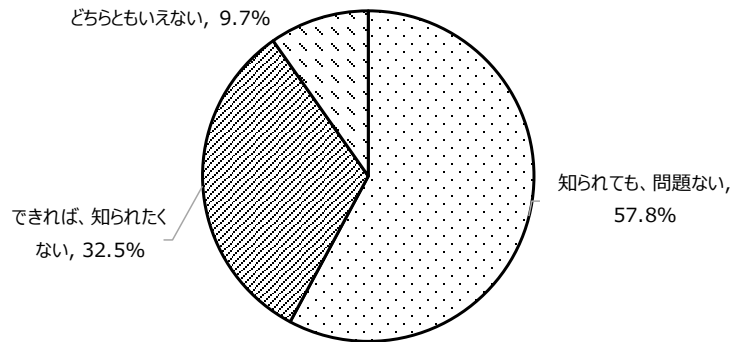

第6節 本業の就業形態と副業の就業形態の組み合わせ別の結果概要

1. 本業の就業形態と副業の就業形態の組み合わせ

(1) 主たる副業での組み合わせ

本業の就業形態と主たる副業の就業形態の組み合わせをみると、本業が「正社員」の人では、副業は「パート・アルバイト」が 38.0%でもっとも高く、次いで「自由業・フリーランス等」が 24.2%。本業が「パート・アルバイト」の人では、副業も同じ「パート・アルバイト」をしている人が 65.2%と 6 割強を占めている。本業が「自由業・フリーランス等」の人でも、副業が同じ「自由業・フリーランス等」という人の割合が高い (53.7%) (図表 5-1)。

図表 5-1 主たる副業就業形態本業就業形態別(単位=%)

	n	主たる副業の就業形態											
		正社員	契約・嘱託社員	パート・アルバイト	派遣社員	請負会社の社員	期間工・季節工・日雇	会社などの役員	自営業主	伝い 家族従業員・家業の手	ス・自由業・フリーランス 個人請負	その他	
全体	9299	4.0	6.5	41.4	4.5	0.5	1.8	3.5	9.1	2.8	24.9	1.1	
本業の就業形態	正社員	3142	9.6	6.7	38.0	3.3	0.4	2.0	2.8	8.4	3.3	24.2	1.2
	契約・嘱託社員	696	1.0	19.5	40.1	5.6	0.7	1.9	0.7	6.2	2.2	21.6	0.6
	パート・アルバイト	2354	0.4	3.0	65.2	4.0	0.3	1.9	0.3	2.7	3.1	18.1	1.1
	派遣社員	369	0.3	4.1	40.4	27.6	0.8	1.9	1.1	3.3	1.6	18.4	0.5
	請負会社の社員	6	0.0	0.0	50.0	0.0	33.3	0.0	0.0	16.7	0.0	0.0	0.0
	期間工・季節工・日雇	9	0.0	0.0	33.3	0.0	0.0	55.6	0.0	11.1	0.0	0.0	0.0
	会社などの役員	386	4.4	6.2	8.3	2.1	0.8	0.8	39.9	13.7	1.3	20.7	1.8
	自営業主	1194	2.0	6.6	31.4	2.7	0.9	1.5	2.7	29.5	1.6	20.6	0.5
	自由業・フリーランス・個人請負	1018	1.4	5.7	23.2	3.6	0.6	1.1	2.8	5.3	1.8	53.7	0.8
	家族従業員・家業の手伝い	95	0.0	5.3	37.9	3.2	1.1	4.2	0.0	3.2	16.8	26.3	2.1
	その他	30	0.0	10.0	20.0	0.0	0.0	0.0	10.0	10.0	0.0	26.7	23.3

本業の就業形態と主たる副業の就業形態の組み合わせタイプ別にそれぞれの割合をみると、本業が雇用者である組み合わせは 70.7%、本業が非雇用者である組み合わせは

29.3%である。雇用者を正社員、非正社員に分け、非雇用者との3区分の組み合わせタイプでみると、「本業・非正社員¹³+副業・非正社員」が27.0%でもっとも割合が高く、次いで「本業・非雇用者¹⁴+副業・非雇用者」(18.0%)、「本業・正社員+副業・非正社員」(17.1%)、「本業・正社員+副業・非雇用者」(13.5%)などの順となっている。副業が正社員のタイプは、いずれも低い割合となっている。なじみのある就業形態を選択しやすいためか、本業非正社員は副業でも非正社員に、同じく、本業非雇用者は副業でも非雇用者に就く傾向があるようだ(図表5-2)。

図表 5-2 本業と主たる副業の就業形態の組み合わせ別の割合(n=9299、単位=%)

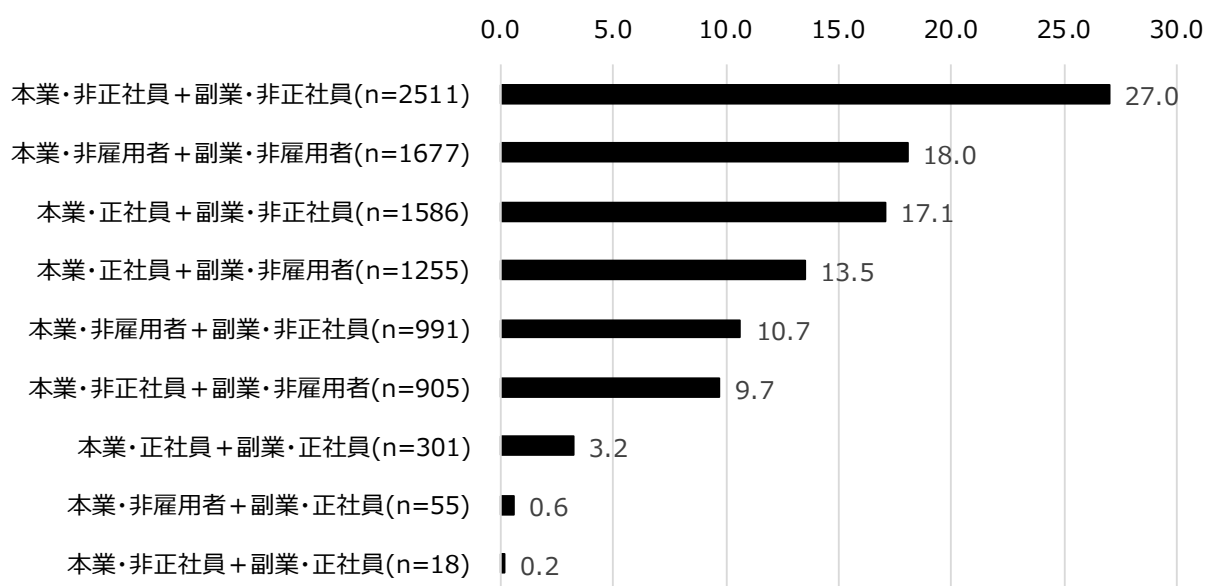

(2) 副業 2 つまでの就業形態の組み合わせ

副業 2 つ以上の人たちの就業形態の組み合わせについて、主たる副業と 2 番目に収入の多い副業を拾ってタイプ分けすると、「本業・非雇用者+副業・非雇用者+副業・非雇用者」の割合が 23.5%ともっとも高く、次いで、「本業非正社員+副業・非正社員+副業・非正社員」(20.9%)、「本業正社員+副業・非雇用者+副業・非雇用者」(9.9%)、「本業・非雇用者+副業・非正社員+副業・非正社員」(9.6%)などの順となっている。ここでも、本業・非雇用者は副業でも非雇用者を選択し、本業・非正社員は副業でも非正社員を選択していることがわかる(図表5-3)。

¹³ 非正社員は「契約・嘱託社員」、「パート・アルバイト」、「常用雇用型の派遣社員」、「登録型の派遣社員」および「期間工・季節工・日雇」をさす。

¹⁴ 非雇用者は「会社などの役員」、「自営業主」、「家族従業員・家業の手伝い」、「自由業・フリーランス等」および「その他」をさす。

図表 5-3 本業と副業 2 つまで就業形態組み合わせの割合 (n=2467、単位=%)

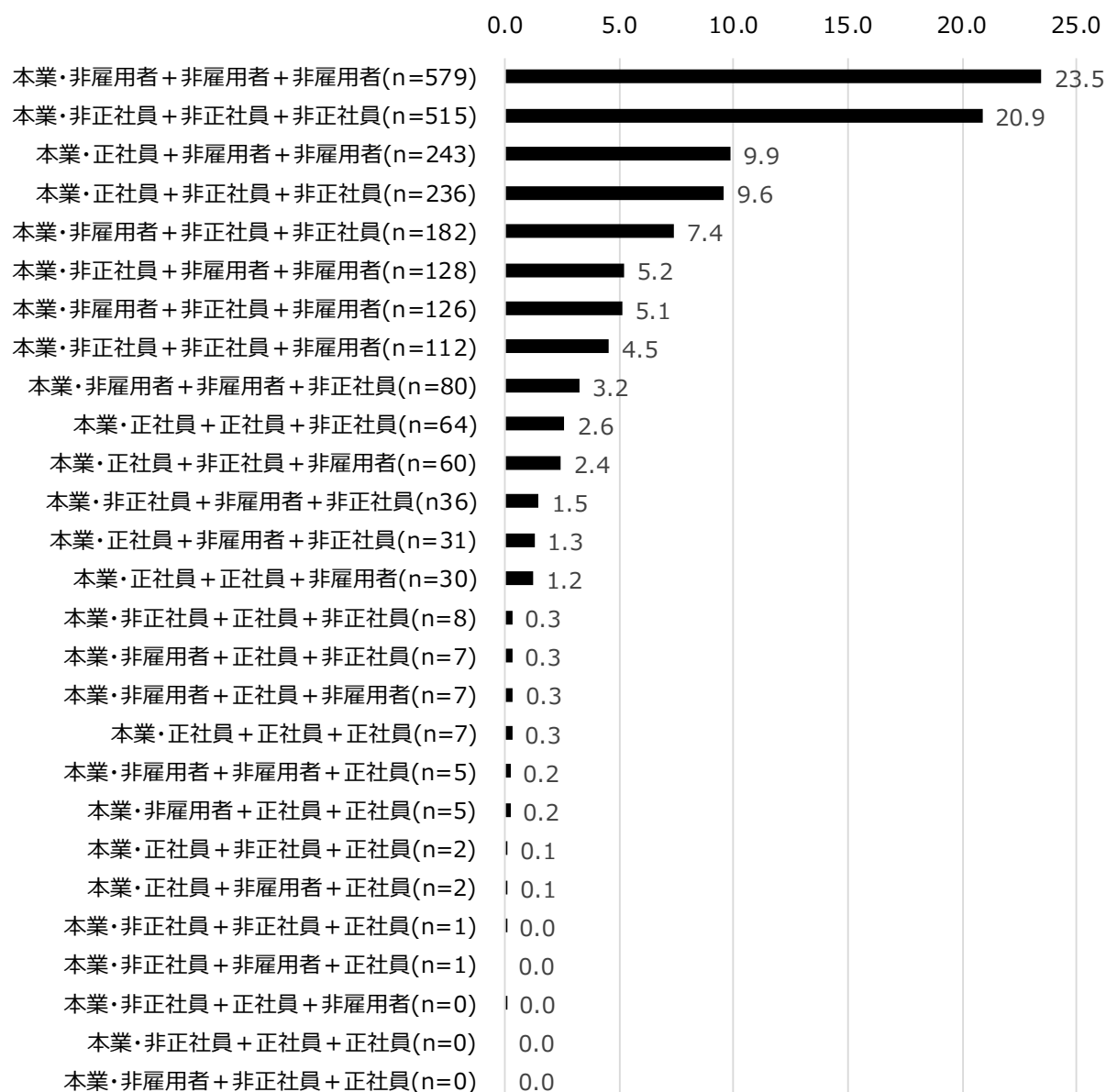

2. 各タイプの属性

(1) 性別

本業と主たる副業の就業形態の組み合わせタイプ別（以下、「タイプ別」という）に男女の割合をみていくと、組み合わせとしてもっとも多かった「本業・非正社員 + 副業・非正社員」では、女性が 76.1%と 8 割近くを占めている。2 番目に多かった「本業・非雇用者 + 副業・非雇用者」は男性が 70.2%と大多数で、3 番目に多かった「本業・正社員 + 副業・非正社員」は男性割合が 64.7%と高い。そのほか、「本業・非正社員 + 副業・非雇用者」で女性割合が 70.2%と高いのが目立つ（図表 5-4）。

図表 5-4 男女比本業副業組み合わせタイプ別(単位=%)

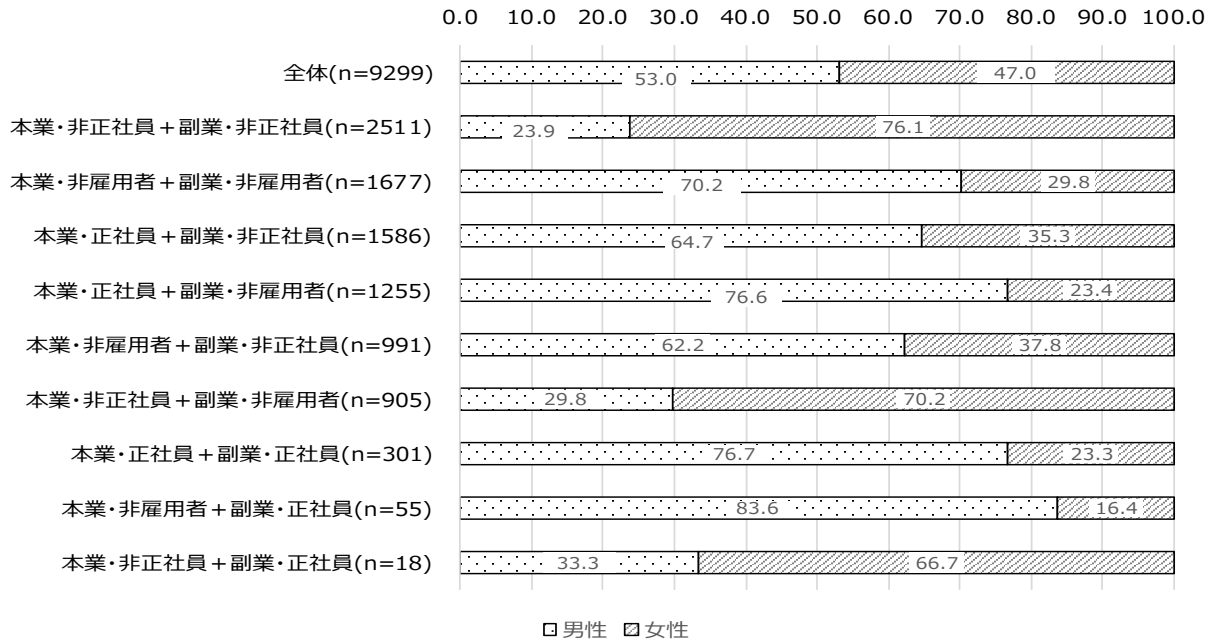

(2)年齢

各年代の割合をみていくと、「本業・非正社員 + 副業・非正社員」では「20代以下」が16.3%、「30代」が23.9%と30代以下が過半数を占める。一方、本業が非雇用者のタイプは、具体的な就業形態が自営業主や会社役員などであるためか、「20代以下」の割合がとりわけ低く、40代以上の割合が6割以上となっている(図表5-5)。

図表 5-5 年代構成本業副業タイプ別(単位=%)

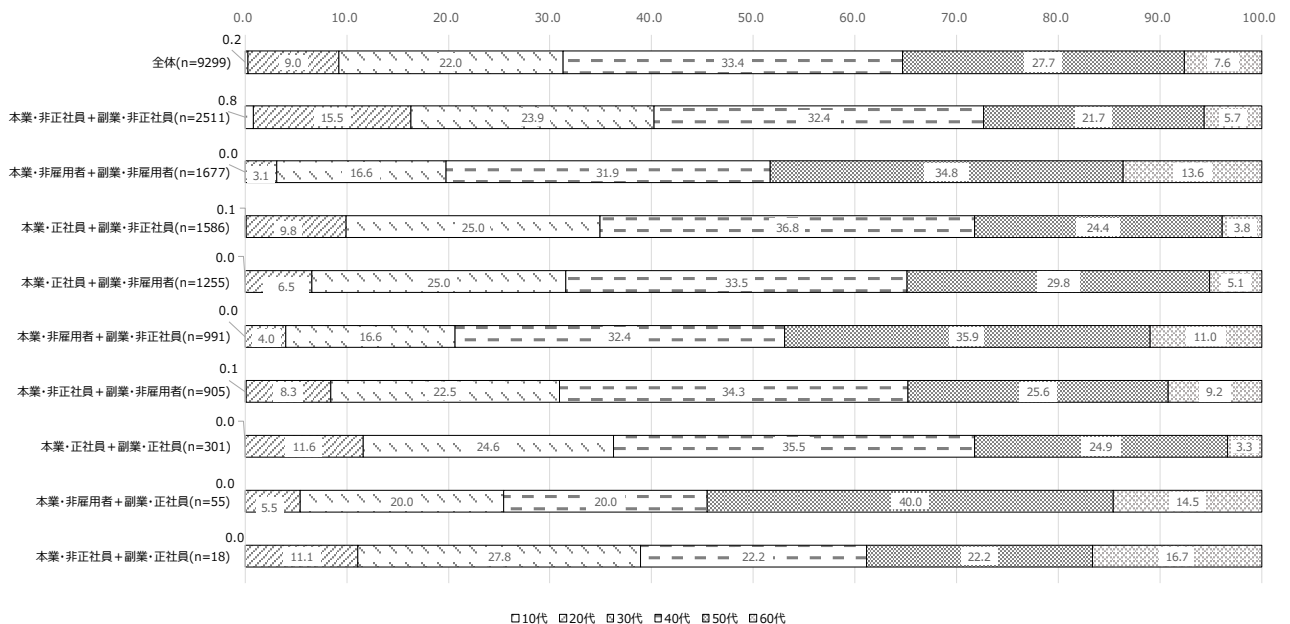

(3)最終学歴

最終学歴をみると、「本業・非正社員+副業・非正社員」は「高校以下」が32.4%を占め、すべてのタイプのなかで「高校以下」の割合がもっとも高く、「四年制大学」と「大学院」をあわせた割合がもっとも低い。本業が正社員のタイプは比較的、大卒以上の比率が高いが、そのなかでもっとも「四年制大学」の割合が低いのは「本業・正社員+副業・非正社員」のタイプである（図表5-6）。

図表5-6 学歴本業副業組み合わせタイプ別(単位=%)

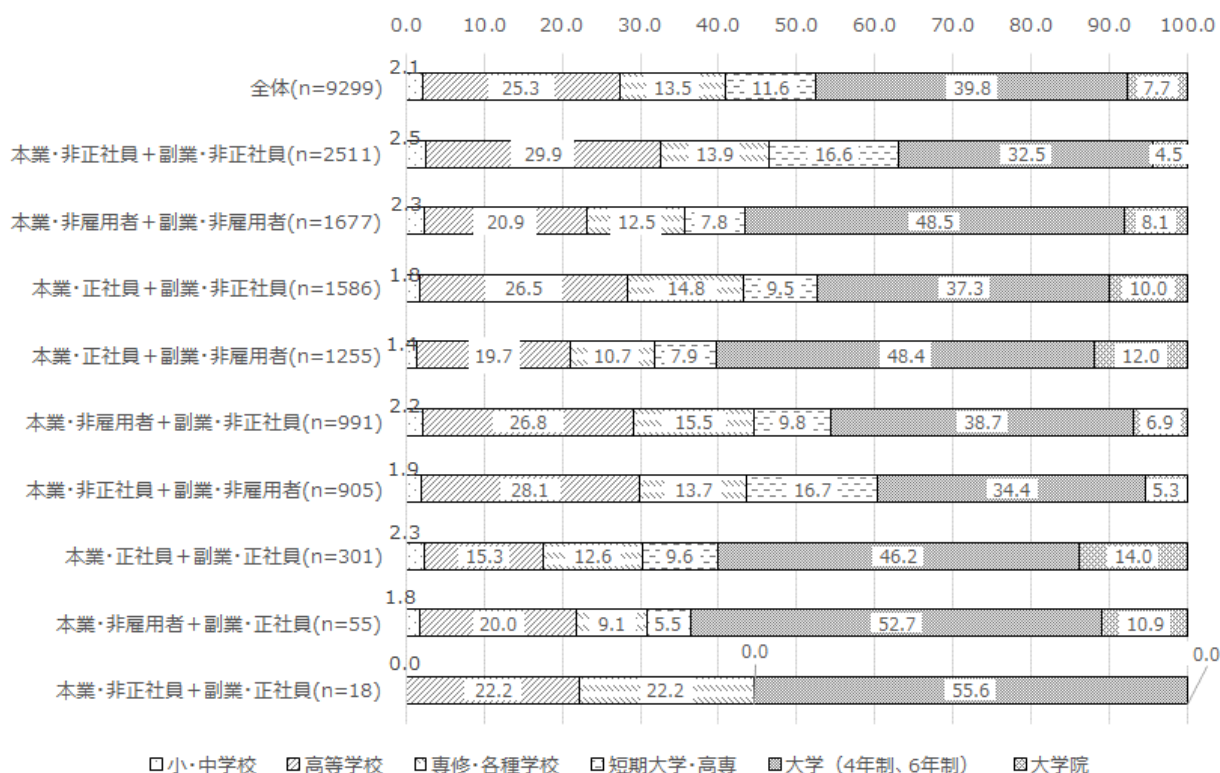

(4)結婚

結婚の状況をみると、「本業・非正社員+副業・非正社員」のタイプの男性は53.6%が「未婚」であり、他の組み合わせタイプと比べてもっとも高く、「既婚(配偶者あり)」は38.2%にとどまる。「本業・非正社員+副業・非雇用者」でも男性は44.8%と約半が「未婚」となっている。一方、「本業・正社員+副業・非雇用者」や「本業・正社員+副業・非正社員」など、本業が正社員の男性では、いずれも「既婚(配偶者あり)」が7割以上となっている（図表5-7）。

図表 5-7 配偶関係 本業副業タイプ別(単位=%)

		n	未婚	配偶者あり (事実婚 含む)	離別・死別
全体	男性	4933	28.9	62.4	8.7
	女性	4366	34.3	51.3	14.4
	男女計	9299	31.5	57.2	11.3
本業・非正社員 + 副業・非正社員	男性	599	53.6	38.2	8.2
	女性	1912	33.9	53.3	12.7
	男女計	2511	38.6	49.7	11.6
本業・非雇用者 + 副業・非雇用者	男性	1178	26.7	62.1	11.2
	女性	499	30.5	54.9	14.6
	男女計	1677	27.8	60.0	12.2
本業・正社員 + 副業・非正社員	男性	1026	22.7	70.7	6.6
	女性	560	46.8	31.4	21.8
	男女計	1586	31.2	56.8	12.0
本業・正社員 + 副業・非雇用者	男性	961	21.0	72.1	6.9
	女性	294	42.2	41.2	16.7
	男女計	1255	26.0	64.9	9.2
本業・非雇用者 + 副業・非正社員	男性	616	28.6	60.1	11.4
	女性	375	34.4	51.2	14.4
	男女計	991	30.8	56.7	12.5
本業・非正社員 + 副業・非雇用者	男性	270	44.8	48.1	7.0
	女性	635	23.8	65.2	11.0
	男女計	905	30.1	60.1	9.8
本業・正社員 + 副業・正社員	男性	231	24.2	67.1	8.7
	女性	70	37.1	45.7	17.1
	男女計	301	27.2	62.1	10.6
本業・非雇用者 + 副業・正社員	男性	46	6.5	87.0	6.5
	女性	9	44.4	11.1	44.4
	男女計	55	12.7	74.5	12.7
本業・非正社員 + 副業・正社員	男性	6	16.7	83.3	0.0
	女性	12	16.7	75.0	8.3
	男女計	18	16.7	77.8	5.6

(5) 世帯上の地位

世帯上の地位をみていくと、「本業・非正社員 + 副業・非正社員」では、「世帯主」の割合は41.7%にとどまり、6割が「世帯主の配偶者」もしくは「世帯主の子」という地位となっている。「本業・非正社員 + 副業・非雇用者」「本業・非正社員 + 副業・正社員」と本業が非正社員のタイプは、いずれも世帯主の割合が低い(図表 5-8)。

図表 5-8 世帯上の地位本業副業組み合わせタイプ別(単位=%)

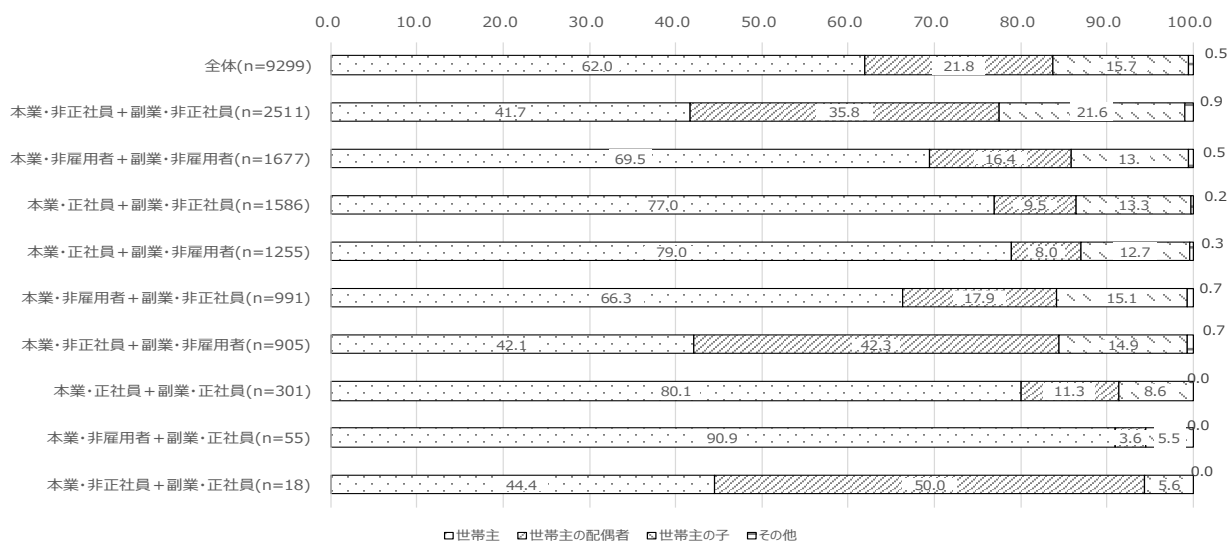

3. 本業・主たる副業の状況

(1) 業種

① 本業

本業の業種をみると、「本業・非正社員＋副業・非正社員」の人は「卸売業・小売業」が15.0%でもっとも高く、次いで「医療・福祉」(14.0%)、「教育・学習支援業」(12.3%)、「宿泊業、飲食サービス業」(12.1%)などの順となっている。また、「本業・非雇用者＋副業・非雇用者」の人は「学術研究、専門・技術サービス業」が16.2%でもっとも高く、次いで「その他のサービス業」(13.4%)、「教育・学習支援業」(10.9%)、「卸売業・小売業」(10.0%)などの順となっている。「本業・正社員＋副業・非正社員」では、「医療・福祉」(22.5%)がもっとも高かった。(図表5-9)。

図表5-9 本業産業 本業副業組み合わせタイプ別(単位=%)

	n	農林漁業・鉱業	建設業	製造業	電気・ガス・熱供給・水道業	情報通信業	運輸業、郵便業	卸売業・小売業	金融業・保険業	不動産業、物品賃貸業	学術研究、専門・技術サービス業	宿泊業、飲食サービス業	生活関連サービス業、娯楽業	教育・学習支援業	医療・福祉	複合サービス事業	その他のサービス業	その他
全体	9299	1.5	4.6	10.4	1.2	4.6	4.2	12.1	2.9	3.1	8.1	6.6	5.7	10.0	12.6	1.6	10.2	0.7
本業・非正社員＋副業・非正社員	2511	1.0	1.7	8.4	1.2	3.5	4.3	15.0	2.5	1.4	3.0	12.1	7.2	12.3	14.0	1.9	9.6	0.8
本業・非雇用者＋副業・非雇用者	1677	2.7	5.8	5.0	1.1	5.8	2.1	10.0	2.9	5.6	16.2	4.3	6.9	10.9	5.5	0.7	13.4	1.0
本業・正社員＋副業・非正社員	1586	0.3	6.6	17.0	1.1	3.7	6.2	10.0	3.4	3.0	5.7	3.7	3.2	5.9	22.5	1.3	6.1	0.2
本業・正社員＋副業・非雇用者	1255	1.3	7.3	17.4	1.4	6.4	5.2	11.6	3.4	3.0	7.5	2.9	2.4	7.9	12.4	2.6	7.0	0.3
本業・非雇用者＋副業・非正社員	991	3.4	4.7	4.2	1.2	3.6	1.4	12.7	2.2	4.2	15.2	4.9	7.4	10.7	6.2	0.6	16.0	1.1
本業・非正社員＋副業・非雇用者	905	1.8	2.7	9.5	1.0	3.9	5.2	13.3	2.0	1.4	4.3	9.5	6.7	11.6	12.0	2.0	12.6	0.6
本業・正社員＋副業・正社員	301	1.0	5.3	17.6	1.3	8.0	7.3	4.7	5.6	4.3	5.6	2.7	3.3	9.6	12.6	3.0	8.0	0.0
本業・非雇用者＋副業・正社員	55	0.0	3.6	1.8	0.0	3.6	1.8	20.0	7.3	12.7	21.8	0.0	7.3	0.0	7.3	3.6	5.5	3.6
本業・非正社員＋副業・正社員	18	0.0	5.6	5.6	11.1	16.7	5.6	16.7	5.6	0.0	0.0	16.7	0.0	5.6	5.6	0.0	5.6	0.0

② 主たる副業

主たる副業の業種をみると、「本業・非正社員＋副業・非正社員」では、「宿泊業・飲食サービス業」(15.8%)がもっとも多く、次いで「その他サービス業」(13.7%)、「卸売・小売業」(13.4%)、「生活関連サービス業、娯楽業」(12.7%)などの順となっている。

また、「本業・非雇用者＋副業・非雇用者」では、「学術研究、専門・技術サービス業」が17.9%でもっとも高く、次いで「その他のサービス業」(14.5%)、「教育・学習支援業」(10.4%)などの順となっている。

「本業・正社員＋副業・非正社員」では「医療・福祉」が15.5%ともっとも高く、次いで、「宿泊業・飲食サービス業」(14.7%)、「その他のサービス業」(14.6%)の順(図表5-10)。

図表 5-10 主たる副業産業 本業副業組み合わせタイプ別(単位=%)

	n	農林漁業・鉱業	建設業	製造業	給電・水道業	電気・ガス・熱供給	情報通信業	運輸業、郵便業	卸売業・小売業	金融業・保険業	業	不動産業、物品賃貸業	学術研究、専門・技術サービス業	宿泊業、飲食サービス業	生活関連サービス業、娯楽業	教育・学習支援業	医療・福祉	複合サービス事業	その他のサービス業	その他
全体	9299	2.9	2.5	3.9	0.8	3.4	4.9	11.0	1.4	3.1	8.9	9.4	11.0	10.0	8.2	1.3	14.3	3.0		
本業・非正社員+副業・非正社員	2511	1.2	1.5	3.7	0.5	2.0	4.8	13.4	0.7	1.3	3.2	15.8	12.7	11.8	10.4	1.1	13.7	2.3		
本業・非雇用者+副業・非雇用者	1677	3.8	4.1	3.0	1.1	5.5	2.6	9.6	2.4	5.5	17.9	2.7	9.2	10.4	3.6	1.1	14.5	2.9		
本業・正社員+副業・非正社員	1586	1.1	1.6	2.6	0.7	1.6	9.0	9.0	0.4	0.6	4.4	14.7	11.8	9.5	15.5	1.3	14.6	1.8		
本業・正社員+副業・非雇用者	1255	7.5	2.9	3.6	0.9	4.7	1.8	10.8	2.9	7.6	15.0	3.2	8.9	6.3	4.5	1.1	14.7	3.5		
本業・非雇用者+副業・非正社員	991	1.9	3.2	4.3	1.2	2.3	9.0	12.7	1.6	1.4	6.4	10.8	11.3	11.1	6.9	1.7	11.8	2.3		
本業・非正社員+副業・非雇用者	905	2.7	1.5	6.1	0.7	4.8	2.3	9.8	0.6	3.3	11.4	3.6	12.5	11.0	3.3	1.8	17.6	7.1		
本業・正社員+副業・正社員	301	6.3	5.0	9.0	2.0	5.6	5.0	7.3	3.0	3.3	6.3	6.0	6.0	7.0	10.6	1.7	12.6	3.3		
本業・非雇用者+副業・正社員	55	3.6	0.0	3.6	0.0	9.1	7.3	16.4	1.8	7.3	14.5	7.3	5.5	0.0	5.5	0.0	16.4	1.8		
本業・非正社員+副業・正社員	18	5.6	22.2	5.6	5.6	5.6	0.0	16.7	5.6	0.0	0.0	5.6	16.7	5.6	0.0	0.0	5.6	0.0		

(2) 仕事内容

① 本業

本業の仕事内容をみると、「本業・非正社員+副業・非正社員」では「事務」が25.4%でもっとも高く、次いで「サービス職業」(23.5%)、「専門的・技術的職業」(18.6%)、などの順となっている。また、「本業・非雇用者+副業・非雇用者」では「専門的・技術的職業」が37.5%でもっとも高く、これに次いで「管理的職業」(27.7%)となっている。「本業・正社員+副業・非正社員」では「専門的・技術的職業」の割合が32.3%でもっとも高く、次いで「事務」が21.8%と続く。(図表 5-11)。

図表 5-11 本業仕事内容 本業副業組み合わせタイプ別(単位=%)

	n	管理的職業	専門的・技術的職業	事務	販売	サービス職業	保安職業	農林・漁業	生産工程	輸送・機械運	建設・探掘	掃・運搬・梱包等	その他
全体	9299	13.2	28.4	18.0	11.8	14.4	0.6	1.2	4.7	2.1	1.6	3.4	0.6
本業・非正社員+副業・非正社員	2511	0.5	18.6	25.4	15.5	23.5	0.6	1.0	5.4	1.5	0.7	6.6	0.6
本業・非雇用者+副業・非雇用者	1677	27.7	37.5	4.4	9.2	11.7	0.1	2.2	1.7	0.8	2.7	1.4	0.5
本業・正社員+副業・非正社員	1586	11.3	32.3	21.8	9.9	7.3	0.6	0.3	8.5	3.9	1.7	2.1	0.3
本業・正社員+副業・非雇用者	1255	24.5	30.0	19.1	9.2	5.9	0.8	0.4	3.8	2.9	1.9	1.3	0.2
本業・非雇用者+副業・非正社員	991	18.4	37.5	5.4	11.9	14.9	0.0	2.9	2.2	1.1	2.6	1.6	1.3
本業・非正社員+副業・非雇用者	905	0.9	20.1	27.2	13.1	20.6	1.3	1.4	5.7	2.0	0.4	6.4	0.8
本業・正社員+副業・正社員	301	18.6	27.6	23.6	11.3	7.6	1.7	0.3	3.3	3.3	1.0	1.7	0.0
本業・非雇用者+副業・正社員	55	36.4	27.3	5.5	12.7	5.5	0.0	0.0	0.0	5.5	1.8	1.8	3.6
本業・非正社員+副業・正社員	18	11.1	11.1	22.2	11.1	22.2	11.1	0.0	5.6	0.0	0.0	5.6	0.0

②主たる副業

主たる副業の仕事内容をみると、「本業・非正社員＋副業・非正社員」では「サービス職業」が32.0%でもっとも高く、次いで「事務」（15.8%）、「専門的・技術的職業」（15.1%）などの順となっている。また、「本業・非雇用者＋副業・非雇用者」では「専門的・技術的職業」が37.7%でもっとも高く、これに次いで「管理的職業」（20.8%）となっている。「本業・正社員＋副業・非正社員」では「サービス職業」が27.6%でもっとも高く、「専門的・技術的職業」は26.2%（図表5-12）。

図表 5-12 主たる副業仕事内容 本業副業組み合わせタイプ別(単位=%)

	n	管理的職業	専門的・技術的職業	事務	販売	サービス職業	保安職業	農林・漁業	生産工程	輸送・機械・運転	建設・採掘	掃・運搬・梱包等	その他
全体	9299	7.5	26.3	10.7	10.7	21.7	1.2	2.4	3.5	2.6	1.6	8.0	3.8
本業・非正社員＋副業・非正社員	2511	1.0	15.1	15.8	13.5	32.0	0.8	0.9	4.2	1.5	0.8	11.0	3.5
本業・非雇用者＋副業・非雇用者	1677	20.8	37.7	5.4	8.3	10.7	0.2	3.4	2.0	2.0	2.6	3.4	3.5
本業・正社員＋副業・非正社員	1586	1.0	26.2	8.1	8.4	27.6	2.6	1.1	3.6	5.0	1.1	12.3	2.9
本業・正社員＋副業・非雇用者	1255	15.1	33.3	7.7	11.2	12.9	0.6	6.6	2.4	1.2	1.7	2.8	4.5
本業・非雇用者＋副業・非正社員	991	2.1	21.2	11.8	11.6	22.7	2.6	1.6	5.2	5.2	2.5	10.3	3.0
本業・非正社員＋副業・非雇用者	905	3.9	32.2	12.4	9.7	18.0	0.8	2.4	5.0	1.0	1.2	6.2	7.3
本業・正社員＋副業・正社員	301	16.6	26.6	14.6	11.3	12.6	1.3	2.3	1.7	2.0	2.7	7.0	1.3
本業・非雇用者＋副業・正社員	55	23.6	25.5	10.9	10.9	5.5	3.6	3.6	1.8	7.3	0.0	3.6	3.6
本業・非正社員＋副業・正社員	18	11.1	16.7	11.1	16.7	22.2	0.0	0.0	5.6	11.1	0.0	0.0	5.6

(3)1ヶ月あたりの本業実労働日数

本業の1ヶ月での就労日数をみると、「本業・非正社員＋副業・非正社員」では「20～25日未満」が45.3%でもっとも高いが、「10日未満」の12.7%と「10～15日未満」の13.6%を合わせ15日未満も3割近くを占めている。また、「本業・非雇用者＋副業・非雇用者」では「20～25日未満」が38.2%、「25日以上」が36.2%と20日以上で7割強を占めている。それに比べると「本業・正社員＋副業・非正社員」は就労日数が多くっており、「20～25日未満」の74.4%と「25日以上」の19.7%を合わせ20日以上が9割強となっている（図表5-13）。

図表 5-13 本業労働日数 本業副業組み合わせタイプ別(単位=%)

	n	1 未 満 0 日	日 〓 1 未 満 1 0 日	日 〓 1 未 満 2 5 日	日 〓 2 未 満 2 0 日	2 以 上 5 日
全体	9299	7.7	8.1	10.9	52.5	20.8
本業・非正社員+副業・非正社員	2511	12.7	13.6	18.0	45.3	10.4
本業・非雇用者+副業・非雇用者	1677	8.2	7.3	10.1	38.2	36.2
本業・正社員+副業・非正社員	1586	2.5	0.9	2.6	74.4	19.7
本業・正社員+副業・非雇用者	1255	2.5	0.9	3.2	76.1	17.4
本業・非雇用者+副業・非正社員	991	9.1	11.1	11.4	32.4	36.0
本業・非正社員+副業・非雇用者	905	9.0	15.6	20.2	47.4	7.8
本業・正社員+副業・正社員	301	4.3	1.3	3.0	66.8	24.6
本業・非雇用者+副業・正社員	55	9.1	9.1	7.3	27.3	47.3
本業・非正社員+副業・正社員	18	16.7	5.6	16.7	38.9	22.2

(4)副業頻度

副業の頻度をみていくと、「本業・非正社員+副業・非正社員」では「週の1~2日程度」の割合という人が37.0%でもっとも高く、「ほぼ毎日」(10.3%)は1割にとどまっている。「本業・非雇用者+副業・非雇用者」では、「週の1~2日程度」の割合が22.8%ともっとも高いが、「ほぼ毎日」は22.2%と2割以上におよんでいる。「本業・正社員+副業・非正社員」は「週の1~2日程度」が34.3%ともっとも高くなっているのが目立つ(図表5-14)。

図表 5-14 主たる副業頻度 本業副業組み合わせタイプ別(単位=%)

	n	ほ ぼ 毎 日	週 の 半 分 程 度	週 の 程 度 〓 2 日	週 未 な ど 本 業 が 休 み の 日	月 に 数 日 程 度	季 節 的 な ど 特 に 人 手 が 必 要 な と き だ け (不 定 期)
全体	9299	14.3	18.6	29.3	11.5	18.6	7.7
本業・非正社員+副業・非正社員	2511	10.3	19.7	37.0	10.4	15.6	7.0
本業・非雇用者+副業・非雇用者	1677	22.2	19.2	22.8	5.8	21.4	8.6
本業・正社員+副業・非正社員	1586	8.9	16.4	34.3	17.2	17.9	5.3
本業・正社員+副業・非雇用者	1255	13.2	11.4	21.5	18.2	24.3	11.3
本業・非雇用者+副業・非正社員	991	17.8	29.6	29.4	6.7	11.5	5.1
本業・非正社員+副業・非雇用者	905	12.6	16.1	23.2	11.9	24.6	11.5
本業・正社員+副業・正社員	301	24.6	18.9	26.2	11.6	13.6	5.0
本業・非雇用者+副業・正社員	55	40.0	14.5	25.5	9.1	7.3	3.6
本業・非正社員+副業・正社員	18	22.2	16.7	33.3	0.0	16.7	11.1

(5) 1週間あたりの実労働時間

①本業

本業の1週間あたりの実労働時間をみると、「本業・非正社員+副業・非正社員」では「10～20時間未満」が20.1%ともっとも高く、「本業・非雇用者+副業・非雇用者」は「40～50時間未満」が21.2%ともっとも高い。「本業・正社員+副業・非雇用者」や「本業・正社員+副業・非正社員」など本業が正社員のタイプでは、「40～50時間未満」の割合が高い（図表5-15）。

図表 5-15 本業労働時間 本業副業組み合わせタイプ別(単位=%)

	n	5時間未満	5時間～10時間未満	10時間～20時間未満	20時間～30時間未満	30時間～40時間未満	40時間～50時間未満	50時間～60時間未満	60時間～70時間未満	70時間～80時間未満	80時間以上
全体	9299	3.2	12.2	13.6	11.7	12.4	26.6	10.1	4.8	2.1	3.3
本業・非正社員+副業・非正社員	2511	4.2	15.0	20.1	19.8	16.8	16.8	3.9	1.7	0.3	1.4
本業・非雇用者+副業・非雇用者	1677	5.2	15.5	12.3	9.4	13.5	21.2	10.2	5.7	3.5	3.6
本業・正社員+副業・非正社員	1586	0.5	6.5	7.8	2.0	8.7	45.3	17.0	5.9	2.6	3.8
本業・正社員+副業・非雇用者	1255	0.2	4.5	6.6	2.2	8.1	42.6	18.0	8.8	3.4	5.7
本業・非雇用者+副業・非正社員	991	5.4	18.3	14.1	12.1	11.9	17.7	8.3	6.4	2.6	3.2
本業・非正社員+副業・非雇用者	905	4.1	12.9	18.6	26.0	13.3	18.0	3.8	1.2	0.4	1.8
本業・正社員+副業・正社員	301	0.3	7.6	12.0	4.0	6.6	29.6	17.6	9.0	4.0	9.3
本業・非雇用者+副業・正社員	55	5.5	21.8	7.3	5.5	12.7	27.3	3.6	3.6	5.5	7.3
本業・非正社員+副業・正社員	18	5.6	16.7	11.1	16.7	11.1	5.6	16.7	11.1	0.0	5.6

②主たる副業

主たる副業の1週間あたりの実労働時間をみると、「本業・非正社員+副業・非正社員」では「5～10時間未満」が33.3%でもっとも高く、次いで「10～20時間未満」(29.5%)、「5時間未満」(21.1%)などの順となっている。一方、「本業・非雇用者+副業・非雇用者」は、「5時間未満」が29.3%でもっとも高く、「10～20時間未満」(23.9%)、「5～10時間未満」(22.1%)の順。「本業・正社員+副業・非正社員」では、「10～20時間未満」が31.5%と高く、「5～10時間未満」(30.5%)が続く。「本業・正社員+副業・非雇用者」では、「5時間未満」が40.2%と短いのが目立つ（図表5-16）。

図表 5-16 主たる副業週実労働時間 本業副業組み合わせタイプ別(単位=%)

	n	5時間未満	5~10時間未満	10~20時間未満	20~30時間未満	30~40時間未満	40~50時間未満	50~60時間未満	60~70時間未満	70~80時間未満	80時間以上
全体	9299	27.1	27.4	26.1	10.3	4.2	2.8	0.9	0.5	0.3	0.5
本業・非正社員+副業・非正社員	2511	21.1	33.3	29.5	8.5	3.7	2.4	0.5	0.3	0.2	0.3
本業・非雇用者+副業・非雇用者	1677	29.3	22.1	23.9	12.9	5.3	3.6	1.3	0.7	0.6	0.4
本業・正社員+副業・非正社員	1586	24.1	30.5	31.5	8.9	2.4	1.6	0.5	0.1	0.1	0.4
本業・正社員+副業・非雇用者	1255	40.2	28.0	19.4	7.3	2.7	0.9	0.6	0.3	0.3	0.2
本業・非雇用者+副業・非正社員	991	14.3	18.8	29.6	19.1	9.2	5.8	1.2	0.9	0.4	0.8
本業・非正社員+副業・非雇用者	905	42.9	25.9	17.7	7.6	3.3	0.9	0.8	0.3	0.1	0.6
本業・正社員+副業・正社員	301	22.9	24.3	24.3	8.6	3.0	7.0	4.3	2.7	1.0	2.0
本業・非雇用者+副業・正社員	55	20.0	16.4	18.2	9.1	1.8	21.8	7.3	1.8	1.8	1.8
本業・非正社員+副業・正社員	18	22.2	16.7	22.2	16.7	11.1	11.1	0.0	0.0	0.0	0.0

(6) 収入(月収)

① 本業

本業の月収(直近の実績)をみていくと、「本業・非正社員+副業・非正社員」では「10~20万円未満」が36.7%でもっとも高く、「5~10万円未満」が30.6%で続いている。この就業形態の組み合わせでは「5万円未満」という人も1割以上(12.1%)いる。「本業・非雇用者+副業・非雇用者」では「20~30万円未満」が18.6%でもっとも高いものの、「10~20万円未満」が17.7%、「30~40万円未満」が15.4%の他、「70万円以上」も14.1%となっている。「本業・正社員+副業・非正社員」では「20~30万円未満」が32.2%でもっとも高く、「30~40万円未満」が23.2%で続いている(図表 5-17)。

図表 5-17 本業月収 本業副業組み合わせタイプ別(単位=%)

	n	5万円未満	10万円未満	20万円未満	30万円未満	40万円未満	50万円未満	60万円未満	70万円未満	70万円以上
全体	9299	7.2	14.4	24.2	21.2	13.7	6.1	4.7	2.3	6.1
本業・非正社員+副業・非正社員	2511	12.1	30.6	36.7	14.5	3.9	0.8	0.5	0.2	0.8
本業・非雇用者+副業・非正社員	991	11.1	11.9	27.2	21.0	12.5	5.3	4.4	1.6	4.8
本業・正社員+副業・非正社員	1586	0.9	0.9	16.8	32.2	23.2	10.7	6.4	2.6	6.3
本業・非正社員+副業・非雇用者	905	10.4	31.3	34.5	16.7	3.9	0.9	1.2	0.3	0.9
本業・非雇用者+副業・非雇用者	1677	7.5	8.3	17.7	18.6	15.4	7.6	6.7	4.1	14.1
本業・正社員+副業・非雇用者	1255	1.3	0.7	10.9	25.3	24.9	11.9	10.0	5.1	10.0
本業・非正社員+副業・正社員	18	5.6	22.2	27.8	16.7	22.2	5.6	0.0	0.0	0.0
本業・非雇用者+副業・正社員	55	7.3	0.0	20.0	18.2	10.9	12.7	3.6	5.5	21.8
本業・正社員+副業・正社員	301	1.7	0.3	11.3	29.9	23.6	11.6	10.3	5.3	6.0

② 主たる副業

主たる副業の月収(直近の実績)をみると、「本業・非正社員+副業・非正社員」は「5~10万円未満」が29.2%でもっとも高いものの、「5万円未満」を合計すると59.2%と6割近

くを占めている。逆に「10万円以上」（「10～15万円未満」「15～20万円未満」「20～25万円未満」「25万円以上」の合計）という割合は11.6%で、すべてのタイプのなかでもっとも割合が低くなっている。「10万円以上」の割合が高いのは、「本業・非雇用者＋副業・正社員」「本業・非雇用者＋副業・非雇用者」で、それぞれ80.0%、45.3%となっている（図表5-18）。

図表 5-18 主たる副業月収 本業副業組み合わせタイプ別(単位=%)

	n	1万円未満	1万円～2万円未満	2万円～3万円未満	3万円～4万円未満	4万円～5万円未満	5万円～10万円未満	10万円～15万円未満	15万円～20万円未満	20万円～25万円未満	25万円以上
全体	9299	8.9	9.4	10.8	11.4	6.2	27.2	12.0	4.3	4.0	5.9
本業・非正社員＋副業・非正社員	2511	8.8	11.2	15.3	14.9	9.0	29.2	7.5	1.8	1.4	0.9
本業・非雇用者＋副業・非雇用者	1677	8.3	7.3	6.1	8.1	2.6	22.4	16.0	6.7	8.3	14.3
本業・正社員＋副業・非正社員	1586	5.5	8.3	12.5	12.5	10.0	32.8	10.0	3.8	1.6	2.9
本業・正社員＋副業・非雇用者	1255	10.0	10.0	8.9	8.7	4.0	22.9	14.6	5.2	5.5	10.4
本業・非雇用者＋副業・非正社員	991	4.4	3.0	5.4	9.3	4.8	36.5	19.3	7.8	5.8	3.6
本業・非正社員＋副業・非雇用者	905	19.4	17.9	12.9	13.4	4.3	17.7	7.6	1.8	2.4	2.5
本業・正社員＋副業・正社員	301	8.3	6.6	10.6	10.0	3.7	25.9	13.6	5.0	5.6	10.6
本業・非雇用者＋副業・正社員	55	7.3	0.0	1.8	0.0	1.8	9.1	21.8	16.4	14.5	27.3
本業・非正社員＋副業・正社員	18	5.6	16.7	11.1	0.0	11.1	38.9	5.6	0.0	11.1	0.0

(7)世帯収入

世帯収入をみると、「本業・非正社員＋副業・非正社員」は、「300～500万円未満」（25.7%）の割合がもっとも高く、「500～700万円未満」（19.4%）、「200万円未満」（15.6%）の順。500万円未満を合計すると、全体の56.0%と過半数。「900万円以上」（「900～1100万円未満」「1100～1500万円未満」「1500万円以上」の合計）の割合が高いのは、「本業・非雇用者＋副業・正社員」（45.5%）、「本業・正社員＋副業・非雇用者」（40.6%）、「本業・非雇用者＋副業・非雇用者」（33.7%）となっている（図表5-19）。

図表 5-19 世帯収入 本業副業組み合わせタイプ別(単位=%)

	n	200万円未満	200～300万円未満	300～500万円未満	500万円～700万円未満	700万円～900万円未満	900万円～1100万円未満	1100万円～1500万円未満	1500万円以上
全体	9299	8.4	10.3	22.8	20.1	14.1	9.6	7.8	7.0
本業・非正社員＋副業・非正社員	2511	15.6	14.7	25.7	19.4	11.5	6.8	3.9	2.4
本業・非雇用者＋副業・非雇用者	1677	6.5	8.5	18.8	18.8	13.7	10.6	10.3	12.8
本業・正社員＋副業・非正社員	1586	2.1	7.1	23.8	24.6	16.3	11.0	8.6	6.4
本業・正社員＋副業・非雇用者	1255	1.3	4.9	16.8	18.4	18.0	14.0	13.5	13.1
本業・非雇用者＋副業・非正社員	991	10.5	12.3	27.0	18.3	13.1	7.2	5.9	5.8
本業・非正社員＋副業・非雇用者	905	12.7	14.5	25.5	20.3	12.5	7.5	4.9	2.1
本業・正社員＋副業・正社員	301	2.3	7.0	19.9	19.9	18.9	14.3	11.3	6.3
本業・非雇用者＋副業・正社員	55	1.8	5.5	9.1	23.6	14.5	9.1	18.2	18.2
本業・非正社員＋副業・正社員	18	11.1	5.6	11.1	44.4	11.1	11.1	0.0	5.6

4. 副業の動機

副業している理由（複数回答）について、就業形態の組み合わせタイプ別にみていくと、「本業・非正社員+副業・非正社員」では6割弱（58.9%）が「収入を増やしたいから」をあげ、次いで「1つの仕事だけでは生活自体が営めないから」（45.0%）が高く、収入面での理由が上位にあがっている。「本業・非雇用者+副業・非雇用者」も「収入を増やしたいから」（43.8%）がもっとも割合が高かったが、このタイプでは2番目に割合が高かったのは「自分が活躍できる場を広げたいから」（31.2%）であり、「様々な人とのつながりができるから」（20.5%）、「現在の仕事で培った能力を活用するため」（18.2%）の割合も高い。「自分が活躍できる場を広げたいから」は、「本業・正社員+副業・非雇用者」（31.6%）「本業・非正社員+副業・非雇用者」（27.2%）と副業が非雇用者のタイプでいずれも高い割合となっている（図表 5-20）。なお、単一回答での結果は図表 5-21 のとおりである。

図表 5-20 副業理由（複数回答） 本業副業組み合わせタイプ別（単位＝％）

	n	1つの仕事だけでは収入が少な くても、生活自体が営めないから	収入を増やしたいから	ローンなど借金や負債を抱えて いるため	転職したいから	独立したいから	自分が活躍できる場を広げたい から	様々な分野の人とつながりがで きるから	現在の仕事で必要な能力を活 用・向上させるため	時間のゆとりがあるから	副業のほう が本 当に 好き な 仕 事 だ か ら	本業の仕 事の性 格上、 別の 仕 事 を も つ こ う が 自 然 だ か ら	仕事を 頼まれ 、断り きれな かつ た か ら	あり、1 つの 仕 事 で 生 活 を 営 め る よ う な 収 入 を 得 る 仕 事 に 就 け な か つ た か ら	働くこ とがで きる 時 間 に 制 約 が あ り、 1 つ の 仕 事 で 生 活 を 営 め る よ う な 収 入 を 得 る 仕 事 に 就 け な か つ た か ら	その他
全体	9299	37.0	54.9	12.7	2.9	6.0	23.9	18.0	12.8	16.6	10.8	6.0	11.2	4.4	3.8	
本業・非正社員+副業・非正社員	2511	45.0	58.9	11.4	2.6	2.9	17.2	14.4	8.5	20.5	7.4	2.4	9.6	7.4	2.2	
本業・非雇用者+副業・非雇用者	1677	27.6	43.8	6.4	1.0	4.7	31.2	20.5	18.2	17.3	10.1	11.2	12.6	3.9	4.4	
本業・正社員+副業・非正社員	1586	41.2	63.2	22.7	4.5	4.8	21.1	19.7	12.8	14.7	7.8	6.6	10.8	1.6	1.8	
本業・正社員+副業・非雇用者	1255	22.5	55.3	11.7	4.5	14.4	31.6	23.2	17.1	11.0	21.0	6.6	14.1	2.0	8.3	
本業・非雇用者+副業・非正社員	991	49.1	52.3	14.3	1.0	4.0	21.1	17.3	11.6	17.8	4.0	6.6	11.7	4.3	2.1	
本業・非正社員+副業・非雇用者	905	32.9	52.3	7.4	2.1	8.4	27.2	14.8	9.7	16.0	20.4	2.5	10.7	6.0	6.7	
本業・正社員+副業・正社員	301	34.9	58.5	18.3	9.6	10.3	22.3	18.6	14.3	15.0	9.3	9.3	7.3	2.0	3.0	
本業・非雇用者+副業・正社員	55	32.7	30.9	14.5	0.0	5.5	25.5	14.5	10.9	9.1	7.3	5.5	18.2	5.5	7.3	
本業・非正社員+副業・正社員	18	16.7	61.1	16.7	11.1	0.0	16.7	0.0	11.1	0.0	11.1	0.0	0.0	5.6	5.6	

図表 5-21 副業理由（単一回答） 本業副業組み合わせタイプ別（単位＝％）

	n	1つの仕事だけでは収入が少な くても、生活自体が営めないから	収入を増やしたいから	ローンなど借金や負債を抱えて いるため	転職したいから	独立したいから	自分が活躍できる場を広げたい から	様々な分野の人とつながりがで きるから	現在の仕事で必要な能力を活 用・向上させるため	時間のゆとりがあるから	副業のほう が本 当に 好き な 仕 事 だ か ら	本業の仕 事の性 格上、 別の 仕 事 を も つ こ う が 自 然 だ か ら （大 学 教 員 、 研 究 者 な ど）	仕事を 頼まれ 、断り きれな かつ た か ら	あり、1 つの 仕 事 で 生 活 を 営 め る よ う な 収 入 を 得 る 仕 事 に 就 け な か つ た か ら	働くこ とがで きる 時 間 に 制 約 が あ り、 1 つ の 仕 事 で 生 活 を 営 め る よ う な 収 入 を 得 る 仕 事 に 就 け な か つ た か ら	その他
全体	9299	23.1	32.5	4.6	0.6	1.8	7.9	3.5	2.3	4.9	5.1	2.8	5.9	1.6	3.4	
本業・非正社員+副業・非正社員	2511	30.8	35.6	3.9	0.8	1.0	4.7	2.5	1.4	6.0	2.7	0.7	5.1	2.9	1.8	
本業・非雇用者+副業・非正社員	991	36.5	26.7	4.3	0.0	1.4	6.7	3.9	2.1	5.8	1.9	2.2	5.2	1.2	1.9	
本業・正社員+副業・非正社員	1586	24.2	38.1	10.0	1.0	1.4	5.4	2.5	1.9	2.5	2.6	3.5	5.4	0.3	1.3	
本業・非正社員+副業・非雇用者	905	15.8	31.8	2.2	0.7	1.4	9.8	2.8	1.8	5.0	12.9	1.3	6.1	2.2	6.2	
本業・非雇用者+副業・非雇用者	1677	16.9	25.3	2.3	0.1	1.6	13.2	5.6	4.4	6.6	5.1	5.4	7.3	2.3	4.1	
本業・正社員+副業・非雇用者	1255	9.8	32.7	3.7	0.7	4.4	10.7	4.1	2.4	2.9	10.2	3.6	6.9	0.3	7.8	
本業・非正社員+副業・正社員	18	16.7	44.4	5.6	5.6	0.0	5.6	0.0	5.6	0.0	5.6	0.0	0.0	5.6	5.6	
本業・非雇用者+副業・正社員	55	21.8	25.5	1.8	0.0	0.0	9.1	1.8	3.6	5.5	5.5	3.6	12.7	1.8	7.3	
本業・正社員+副業・正社員	301	21.3	37.9	6.6	2.0	3.0	6.0	2.7	2.7	4.7	2.7	4.7	3.3	0.0	2.7	

第 2 部 資料

資料 1

「副業者の就労実態に関する調査」

調査票 (WEB アンケート画面)

注)

WEB 調査のため、調査票上に回答権限の記述がない

「副業者」は、Q1～Q10、Q13～Q55 に回答

「本業のみの者」は、Q1～Q12、Q46～Q55 に回答

(SC2 の「仕事は 2 つ以上」＝副業者、「仕事は 1 つだけ」＝本業のみの者)



あなたご自身に関するアンケート

モニターの皆様へのお願い

本アンケートには、一般に公開していない情報が含まれる場合があります。
アンケート内で知り得た情報について、決して第三者に口外しないよう、お願いします。

「第三者への口外」に含まれる例

- 口頭、電話、メール等で友人・知人に話す
- SNSやブログ、掲示板等へ書き込む
- その他、手段を問わず、情報を第三者に伝達する行為

注意事項

- 複数のアンケート画面を同時に開くと、正常に回答できません。
アンケートはひとつずつ、回答ください。
- アンケートへの回答は、「動作環境」に記載の環境からお願いします。
- 回答結果は、当社の「個人情報保護方針」に基づき、性別・年齢・居住都道府県等を付記した上で、本アンケートの依頼主に提供されます。
アンケート内で個別に同意を得ない限り、氏名・メールアドレス等の個人を特定できる情報を提供することはありません。

上記の内容をご確認いただき、同意してご協力いただける場合のみ、「同意し、アンケート開始」を押してアンケートを開始してください。

同意し、アンケート開始

SC1
必須

あなたは現在、なにか収入になる定常的な仕事（以下、「仕事」と略）をしていますか。

※ここでの「仕事をしている」とは、ふだん仕事をしており、今後もしていくことになっている場合をいいます。

年金、利子・家賃、株等の配当、相続などによる収入や株のデイトレーディング、個人的なネットオークションによる収入、ブログや動画配信サイトのアフィリエイト広告による収入、ネット調査のモニターによる収入は、ここでいう仕事には該当しません。

いわゆる専業主婦でも、パートやアルバイト・内職など収入になる仕事をしている場合は「1. 仕事をしている」に該当します。

また、自営業の家族の方が家業を手伝い、少しでも収入を得た場合は「1. 仕事をしている」に該当します。

1. 仕事をしている
2. 仕事をしていない

次へ

SC2 あなたが現在している仕事は、いくつありますか。

必須

※自営業の家族の方が、自分の仕事の合間に家業を手伝い、家業からも収入を得ている場合は、仕事が多数あるとします。

- 1. 仕事は1つだけ
- 2. 仕事は2つ以上（副業をしている）

次へ

Q1 現在の仕事でのあなたの働き方（就業形態）は、次のうちどれに当てはまりますか。

必須

仕事が多つ以上ある方は、その中で自分が主たる仕事だと考えている仕事（以下、「本業」と略）についてお答えください。

- 1. 正社員
- 2. 契約・嘱託社員
- 3. パート・アルバイト
- 4. 派遣社員
- 5. 請負会社の社員
- 6. 期間工・季節工・日雇
- 7. 会社などの役員
- 8. 自営業主
- 9. 自由業・フリーランス（独立）・個人請負
- 10. 家族従業員・家業の手伝い
- 11. その他：

次へ

Q2 あなたの現在の本業の主な業種は、次のうちどれに当てはまりますか。

必須

※派遣社員の方は派遣先の会社の主な業種で、請負会社の社員の方は請け負っている仕事の業種でお答えください。

- 1. 農林漁業・鉱業
- 2. 建設業
- 3. 製造業
- 4. 電気・ガス・熱供給・水道業
- 5. 情報通信業
- 6. 運輸業・郵便業
- 7. 卸売業・小売業
- 8. 金融業・保険業
- 9. 不動産業、物品賃貸業
- 10. 学術研究、専門・技術サービス業
- 11. 宿泊業、飲食サービス業
- 12. 生活関連サービス業、娯楽業
- 13. 教育・学習支援業
- 14. 医療・福祉
- 15. 複合サービス事業（協同組合など）
- 16. その他のサービス業（理容業など）
- 17. その他：

次へ

Q3
必須

あなたの現在の**本業**の仕事内容は、次のうちどれに当てはまりますか。

- 1. 管理的職業（課長職以上、議員、経営者など）
- 2. 専門的・技術的職業（研究者、医師、看護師、技師、弁護士、教員、技術者、デザイナー、音楽家、記者など）
- 3. 事務（一般事務、経理、内勤の営業、レジスター（精算のみ）、集金、検針、出札・改札、速記、PC操作など）
- 4. 販売（小売・卸売店主・店員、不動産売買、保険外交、営業など）
- 5. サービス職業（理・美容師、調理師・料理人、ウェ이터・ウェイトレス、ホームヘルパー、ビル管理人など）
- 6. 保安職業（警察官、消防士、自衛官、警備員など）
- 7. 農林・漁業（農作物生産、家畜飼養、森林培養・伐採、水産物養殖・漁獲など）
- 8. 生産工程（製品製造・組み立て、製品検査、自動車整備、農水産物加工、倉庫作業員など）
- 9. 輸送・機械運転（トラック・バス・タクシー運転手、船員、電車運転士、建設機械運転者、クレーンオペレーターなど）
- 10. 建設・探掘（建設作業、大工、左官、土木作業、電気工事、探掘作業、砂利採取など）
- 11. 運搬・清掃・梱包等（郵便外務員、倉庫作業、配達員、ビル清掃、産業廃棄物処理、梱包作業など）
- 12. その他：

次へ

Q4
必須

あなたは現在の**本業**の仕事で、**1カ月あたり**どのくらいの日数を働いていますか。
（半角数字でご記入ください）

※いつも決まって働く日数をお書きください。
繁忙期などで例外的に増えた日数は除いてお考えください。

1カ月あたりの労働日数： 日

次へ

Q5
必須

あなたが**本業**の仕事で得ている収入は、**1カ月あたり**どのくらいですか。
（半角数字でご記入ください）

※直近の月の実績でお書きください。
税金・社会保険料などを差し引かれる前の額（額面）でお答えください。
収入には残業手当（残業代）などの諸手当を含みますが、ボーナス等の一時金は含めません。

月収： 円

次へ

Q6 現在の本業の仕事で、**1週あたり**の決められた労働時間は何時間ですか。
必須 (半角数字でご記入ください)

※残業時間を除いた、いつも決まって働く労働時間(所定労働時間)をお書きください。

1週あたりの労働時間: 時間

Q7 あなたは現在の本業の仕事で、**1週あたり**どのくらいの残業をしていますか。
必須 (半角数字でご記入ください)

※平均的な週をイメージしてお答えください。

1週あたりの残業時間: 時間

次へ

Q8 あなたは現在の**本業の仕事**で、どのくらいの頻度で残業をしていますか。
必須

- 1. ほとんどしていない
- 2. たまにしている
- 3. よくしている
- 4. ほとんど毎日のようにしている

次へ

Q9 あなたは現在の**本業の仕事**で、雇用保険に加入していますか。
必須

- 1. 雇用保険に加入している
- 2. 雇用保険に加入していない
- 3. わからない

次へ

Q10 あなたは現在の本業の仕事で、**1週あたり**、どのくらいの時間を実際に働いていますか。
必須 (半角数字でご記入ください)

※直近の実績でお書きください。

1週あたりの労働時間： 時間

次へ

Q11 今後、現在の仕事のほかにも、収入になる仕事をしたい（以下、「副業したい」と略）と思いませんか。
必須

- 1. 副業したいと思う
- 2. 副業したいとは思わない
- 3. わからない

次へ

Q12 今後、副業したいと思う理由は、次のうちどれに当てはまりますか。
必須 (いくつでも)

- 1つの仕事だけでは収入が少なくて、生活が苦しいから
- 収入を増やしたいから
- ローンなど借金や負債を抱えているため
- 転職したいから
- 独立したいから
- 自分が活躍できる場を広げたいから
- 様々な分野の人とつながりができるから
- 現在の仕事で必要な能力を活用・向上させるため
- 時間のゆとりがあるから
- その他：

次へ

Q13
必須

現在の雇用保険では、1つの仕事で週所定労働時間20時間以上が適用条件となっており、週所定労働時間が短い副業については適用されません。

すでに雇用保険の適用となっている仕事に加えて、週所定労働時間の短い副業も雇用保険の適用となる（複数の仕事について毎月雇用保険料を納め、失業した場合の給付等の対象となる）制度を希望しますか。

ただし、雇用保険の適用となる仕事は、自営等を含まず、雇用されている仕事に限られます。

- 1. そのような制度を希望する
- 2. そのような制度は希望しない
- 3. わからない

次へ

Q14
必須

現在の雇用保険では、1つの仕事で週所定労働時間20時間以上が適用条件になっており、複数の仕事の週所定労働時間を合計して20時間以上になっても、適用とはなりません。

「本業と副業」や「副業と副業」のように、複数の仕事の所定労働時間の合計が20時間以上であれば、雇用保険の適用となる（複数の仕事について毎月雇用保険料を納め、失業した場合の給付等の支給対象となる）制度を希望しますか。

ただし、雇用保険の適用となる仕事は、自営等は含まず、雇用されている仕事に限られます。

- 1. そのような制度を希望する
- 2. そのような制度は希望しない
- 3. わからない

次へ

Q15
必須

あなたが本業以外にも仕事をしている（以下、「副業している」と略）理由は、次のうち、どれに当てはまりますか。
（いくつでも）

- 1つの仕事だけでは収入が少なく、生活自体ができないから
- 収入を増やしたいから
- ローンなど借金や負債を抱えているため
- 転職したいから
- 独立したいから
- 自分が活躍できる場を広げたいから
- 様々な分野の人とつながりができるから

- 現在の仕事に必要な能力を活用・向上させるため
- 時間のゆとりがあるから
- 副業のほうが本当に好きな仕事だから
- 本業の仕事の性格上、別の仕事をもつことが自然だから（大学教員、研究者など）
- 仕事を頼まれ、断りきれなかったから
- 働くことができる時間に制約があり、1つの仕事で生活を営めるような収入を得られる仕事に就けなかったから
- その他：

次へ

Q16 働くことができる時間に制約がある理由は、次の何れに当たりますか。
必須 (いくつでも)

- 1. 介護のため
- 2. 育児のため
- 3. (自分の) 病気のため、体力不足のため
- 4. その他：

次へ

Q17 先ほどお答えになった理由の中で、もっとも当てはまる理由はどれですか。
必須

- 1. 1つの仕事だけでは収入が少なく、生活自体ができないから
- 2. 収入を増やしたいから
- 3. ローンなど借金や負債を抱えているため
- 4. 転職したいから
- 5. 独立したいから
- 6. 自分が活躍できる場を広げたいから
- 7. 様々な分野の人とつながりができるから
- 8. 現在の仕事に必要な能力を活用・向上させるため
- 9. 時間のゆとりがあるから

- 10. 副業のほうが本当に好きな仕事だから
- 11. 本業の仕事の性格上、別の仕事をもつことが自然だから（大学教員、研究者など）
- 12. 仕事を頼まれ、断りきれなかったから
- 13. 働くことができる時間に制約があり、1つの仕事で生活を営めるような収入を得られる仕事に就けなかったから
- 14. その他：{FA}

次へ

Q18
必須

あなたの本業以外の副業の数はいくつですか。

- 1つ
- 2つ
- 3つ
- 4つ
- 5つ
- 6つ以上⇒

次へ

■ 副業のうち、{Q18 回答(文)}:

{Q18 回答(文1)}の仕事の内容をごく簡単な記述で結構ですので、具体的にお書きください。

例) 週末だけコンビニでアルバイト、英語文書の翻訳、結婚式の司会など

Q19
必須

収入が最も多い副業

Q20
必須

収入が2番目に多い副業

Q21
必須

収入が3番目に多い副業

Q22
必須

収入が4番目に多い副業

Q23
必須

収入が5番目に多い副業

{Q18 回答(文)}で得ている収入は、**1カ月あたり**どのくらいになりますか。
(半角数字でご記入ください)

※直近の月の実績でお書きください。

税金・社会保険料などを差し引かれる前の額でお答えください。

収入には残業手当(残業代)は含めますが、ボーナスおよび退職金は含めないでご回答ください。

Q24
必須

収入が最も多い副業

月収: 円

Q25
必須

収入が2番目に多い副業

月収: 円

Q26
必須

収入が3番目に多い副業

月収: 円

Q27
必須

収入が4番目に多い副業

月収: 円

Q28
必須

収入が5番目に多い副業

月収： 円

次へ

Q29
必須

{Q18 回答(文)}でのあなたの働き方（就業形態）は、次のうちどれに当てはまりますか。
(矢印方向にそれぞれひとつだけ)

	収入のもっとも多い副業 ↓	収入の2番目に多い副業 ↓	収入の3番目に多い副業 ↓	収入の4番目に多い副業 ↓	収入の5番目に多い副業 ↓
1. 正社員	<input type="radio"/>	<input type="radio"/>	<input type="radio"/>	<input type="radio"/>	<input type="radio"/>
2. 契約・嘱託社員	<input type="radio"/>	<input type="radio"/>	<input type="radio"/>	<input type="radio"/>	<input type="radio"/>
3. パート・アルバイト	<input type="radio"/>	<input type="radio"/>	<input type="radio"/>	<input type="radio"/>	<input type="radio"/>
4. 派遣社員	<input type="radio"/>	<input type="radio"/>	<input type="radio"/>	<input type="radio"/>	<input type="radio"/>
5. 請負会社の社員	<input type="radio"/>	<input type="radio"/>	<input type="radio"/>	<input type="radio"/>	<input type="radio"/>
6. 期間工・季節工・日雇	<input type="radio"/>	<input type="radio"/>	<input type="radio"/>	<input type="radio"/>	<input type="radio"/>
	収入のもっとも多い副業 ↓	収入の2番目に多い副業 ↓	収入の3番目に多い副業 ↓	収入の4番目に多い副業 ↓	収入の5番目に多い副業 ↓
7. 会社などの役員	<input type="radio"/>	<input type="radio"/>	<input type="radio"/>	<input type="radio"/>	<input type="radio"/>
8. 自営業主	<input type="radio"/>	<input type="radio"/>	<input type="radio"/>	<input type="radio"/>	<input type="radio"/>
9. 家族従業員・事業の手伝い	<input type="radio"/>	<input type="radio"/>	<input type="radio"/>	<input type="radio"/>	<input type="radio"/>
10. 自由業・フリーランス（独立）・個人請負	<input type="radio"/>	<input type="radio"/>	<input type="radio"/>	<input type="radio"/>	<input type="radio"/>
11. その他	<input type="radio"/>	<input type="radio"/>	<input type="radio"/>	<input type="radio"/>	<input type="radio"/>
	<input type="text"/>	<input type="text"/>	<input type="text"/>	<input type="text"/>	<input type="text"/>

次へ

Q30 必須 {Q18 回答(文)}の主な業種は、次のうちどれに当てはまりますか。
(矢印方向にそれぞれひとつだけ)

※派遣社員の方は派遣先の会社の主な業種で、請負会社の社員の方は請負先の主な業種でお答えください。

	収入のもっとも多い副業 ↓	収入の2番目に多い副業 ↓	収入の3番目に多い副業 ↓	収入の4番目に多い副業 ↓	収入の5番目に多い副業 ↓
1. 農林漁業・鉱業	<input type="radio"/>	<input type="radio"/>	<input type="radio"/>	<input type="radio"/>	<input type="radio"/>
2. 建設業	<input type="radio"/>	<input type="radio"/>	<input type="radio"/>	<input type="radio"/>	<input type="radio"/>
3. 製造業	<input type="radio"/>	<input type="radio"/>	<input type="radio"/>	<input type="radio"/>	<input type="radio"/>
4. 電気・ガス・熱供給・水道業	<input type="radio"/>	<input type="radio"/>	<input type="radio"/>	<input type="radio"/>	<input type="radio"/>
5. 情報通信業	<input type="radio"/>	<input type="radio"/>	<input type="radio"/>	<input type="radio"/>	<input type="radio"/>
6. 運輸業、郵便業	<input type="radio"/>	<input type="radio"/>	<input type="radio"/>	<input type="radio"/>	<input type="radio"/>
7. 卸売業・小売業	<input type="radio"/>	<input type="radio"/>	<input type="radio"/>	<input type="radio"/>	<input type="radio"/>
8. 金融業・保険業	<input type="radio"/>	<input type="radio"/>	<input type="radio"/>	<input type="radio"/>	<input type="radio"/>
	収入のもっとも多い副業 ↓	収入の2番目に多い副業 ↓	収入の3番目に多い副業 ↓	収入の4番目に多い副業 ↓	収入の5番目に多い副業 ↓
9. 不動産業、物品賃貸業	<input type="radio"/>	<input type="radio"/>	<input type="radio"/>	<input type="radio"/>	<input type="radio"/>
10. 学術研究、専門・技術サービス業	<input type="radio"/>	<input type="radio"/>	<input type="radio"/>	<input type="radio"/>	<input type="radio"/>
11. 宿泊業、飲食サービス業	<input type="radio"/>	<input type="radio"/>	<input type="radio"/>	<input type="radio"/>	<input type="radio"/>
12. 生活関連サービス業、娯楽業	<input type="radio"/>	<input type="radio"/>	<input type="radio"/>	<input type="radio"/>	<input type="radio"/>
13. 教育・学習支援業	<input type="radio"/>	<input type="radio"/>	<input type="radio"/>	<input type="radio"/>	<input type="radio"/>
14. 医療・福祉	<input type="radio"/>	<input type="radio"/>	<input type="radio"/>	<input type="radio"/>	<input type="radio"/>
15. 複合サービス事業（協同組合など）	<input type="radio"/>	<input type="radio"/>	<input type="radio"/>	<input type="radio"/>	<input type="radio"/>
16. その他のサービス業（理容業など）	<input type="radio"/>	<input type="radio"/>	<input type="radio"/>	<input type="radio"/>	<input type="radio"/>
	収入のもっとも多い副業 ↓	収入の2番目に多い副業 ↓	収入の3番目に多い副業 ↓	収入の4番目に多い副業 ↓	収入の5番目に多い副業 ↓
17. その他	<input type="radio"/>	<input type="radio"/>	<input type="radio"/>	<input type="radio"/>	<input type="radio"/>
	<input type="text"/>	<input type="text"/>	<input type="text"/>	<input type="text"/>	<input type="text"/>

次へ

Q31 {Q18 回答(文)}の仕事の内容は、次のうち、どれに当てはまりますか。
 必須 (矢印方向にそれぞれひとつだけ)

	収入のもっとも多い副業 ↓	収入の2番目に多い副業 ↓	収入の3番目に多い副業 ↓	収入の4番目に多い副業 ↓	収入の5番目に多い副業 ↓
1. 管理的職業（課長職以上、議員、経営者など）	<input type="radio"/>	<input type="radio"/>	<input type="radio"/>	<input type="radio"/>	<input type="radio"/>
2. 専門的・技術的職業 （研究者、医師、看護師、技師、弁護士、教員、 技術者、デザイナー、音楽家、記者 など）	<input type="radio"/>	<input type="radio"/>	<input type="radio"/>	<input type="radio"/>	<input type="radio"/>
3. 事務（一般事務、経理、内勤の営業、レジスター（精算のみ）、 集金、検計、出札・改札、速記、PC操作など）	<input type="radio"/>	<input type="radio"/>	<input type="radio"/>	<input type="radio"/>	<input type="radio"/>
4. 販売（小売・卸売店主・店員、不動産売買、保険外交、営業など）	<input type="radio"/>	<input type="radio"/>	<input type="radio"/>	<input type="radio"/>	<input type="radio"/>
5. サービス職業 （理・美容師、調理師・料理人、ウェ이터・ウェイトレス、 ホームヘルパー、ビル管理人など）	<input type="radio"/>	<input type="radio"/>	<input type="radio"/>	<input type="radio"/>	<input type="radio"/>
6. 保安職業（警察官、消防士、自衛官、警備員など）	<input type="radio"/>	<input type="radio"/>	<input type="radio"/>	<input type="radio"/>	<input type="radio"/>
	収入のもっとも多い副業 ↓	収入の2番目に多い副業 ↓	収入の3番目に多い副業 ↓	収入の4番目に多い副業 ↓	収入の5番目に多い副業 ↓
7. 農林・漁業 （農作物生産、家畜飼養、森林培養、伐採、水産物養殖・漁獲など）	<input type="radio"/>	<input type="radio"/>	<input type="radio"/>	<input type="radio"/>	<input type="radio"/>
8. 生産工程 （製品製造・組み立て、製品検査、自動車整備、 農水産物加工、倉庫作業員など）	<input type="radio"/>	<input type="radio"/>	<input type="radio"/>	<input type="radio"/>	<input type="radio"/>
9. 輸送・機械運転 （トラック・バス・タクシー運転手、船員、電車運転士、 建設機械運転者、クレーンオペレーターなど）	<input type="radio"/>	<input type="radio"/>	<input type="radio"/>	<input type="radio"/>	<input type="radio"/>
10. 建設・採掘 （建設作業、大工、左官、土木作業、電気工事、 採掘作業、砂利採取など）	<input type="radio"/>	<input type="radio"/>	<input type="radio"/>	<input type="radio"/>	<input type="radio"/>
11. 運搬・清掃・梱包等 （郵便外務員、倉庫作業、配達員、ビル清掃、 産業廃棄物処理、梱包作業など）	<input type="radio"/>	<input type="radio"/>	<input type="radio"/>	<input type="radio"/>	<input type="radio"/>
12. その他	<input type="radio"/>	<input type="radio"/>	<input type="radio"/>	<input type="radio"/>	<input type="radio"/>
	<input type="text"/>	<input type="text"/>	<input type="text"/>	<input type="text"/>	<input type="text"/>

次へ

Q32 {Q18 回答(文)}の仕事内容は、本業の仕事内容と、どの程度、関連がありますか。
必須 (矢印方向にそれぞれひとつだけ)

	収入のもっとも多い副業 ↓	収入の2番目に多い副業 ↓	収入の3番目に多い副業 ↓	収入の4番目に多い副業 ↓	収入の5番目に多い副業 ↓
1. まったく同じ	<input type="radio"/>	<input type="radio"/>	<input type="radio"/>	<input type="radio"/>	<input type="radio"/>
2. ほとんど同じ	<input type="radio"/>	<input type="radio"/>	<input type="radio"/>	<input type="radio"/>	<input type="radio"/>
3. かなり異なる	<input type="radio"/>	<input type="radio"/>	<input type="radio"/>	<input type="radio"/>	<input type="radio"/>
4. まったく異なる	<input type="radio"/>	<input type="radio"/>	<input type="radio"/>	<input type="radio"/>	<input type="radio"/>

次へ

Q33 {Q18 回答(文)}は、本業の仕事に、どの程度役立っていますか。
必須 (矢印方向にそれぞれひとつだけ)

	収入のもっとも多い副業 ↓	収入の2番目に多い副業 ↓	収入の3番目に多い副業 ↓	収入の4番目に多い副業 ↓	収入の5番目に多い副業 ↓
1. 大いに役立っている	<input type="radio"/>	<input type="radio"/>	<input type="radio"/>	<input type="radio"/>	<input type="radio"/>
2. やや役立っている	<input type="radio"/>	<input type="radio"/>	<input type="radio"/>	<input type="radio"/>	<input type="radio"/>
3. あまり役立っていない	<input type="radio"/>	<input type="radio"/>	<input type="radio"/>	<input type="radio"/>	<input type="radio"/>
4. まったく役立っていない	<input type="radio"/>	<input type="radio"/>	<input type="radio"/>	<input type="radio"/>	<input type="radio"/>

次へ

Q34 {Q18 回答(文)}での出勤形態は、次のうち、どれに当てはまりますか。
必須 (矢印方向にそれぞれひとつだけ)



	収入のもっとも多い副業 ↓	収入の2番目に多い副業 ↓	収入の3番目に多い副業 ↓	収入の4番目に多い副業 ↓	収入の5番目に多い副業 ↓
1. 会社や工場、事業所、店舗などへ出勤して仕事をする	<input type="radio"/>	<input type="radio"/>	<input type="radio"/>	<input type="radio"/>	<input type="radio"/>
2. 顧客先に出向いて仕事する	<input type="radio"/>	<input type="radio"/>	<input type="radio"/>	<input type="radio"/>	<input type="radio"/>
3. 自宅外の自分で用意した仕事場で仕事をする	<input type="radio"/>	<input type="radio"/>	<input type="radio"/>	<input type="radio"/>	<input type="radio"/>
4. 自宅の仕事専用の部屋で仕事をする	<input type="radio"/>	<input type="radio"/>	<input type="radio"/>	<input type="radio"/>	<input type="radio"/>
5. 自宅の居住用の部屋で仕事をする	<input type="radio"/>	<input type="radio"/>	<input type="radio"/>	<input type="radio"/>	<input type="radio"/>

次へ

Q35 {Q18 回答(文)}はどのくらいの頻度で行っていますか。
必須 (矢印方向にそれぞれひとつだけ)



	収入のもっとも多い副業 ↓	収入の2番目に多い副業 ↓	収入の3番目に多い副業 ↓	収入の4番目に多い副業 ↓	収入の5番目に多い副業 ↓
ほぼ毎日	<input type="radio"/>	<input type="radio"/>	<input type="radio"/>	<input type="radio"/>	<input type="radio"/>
週の半分程度	<input type="radio"/>	<input type="radio"/>	<input type="radio"/>	<input type="radio"/>	<input type="radio"/>
週の1~2日程度	<input type="radio"/>	<input type="radio"/>	<input type="radio"/>	<input type="radio"/>	<input type="radio"/>
週末など本業が休みの日	<input type="radio"/>	<input type="radio"/>	<input type="radio"/>	<input type="radio"/>	<input type="radio"/>
月に数日程度	<input type="radio"/>	<input type="radio"/>	<input type="radio"/>	<input type="radio"/>	<input type="radio"/>
季節的など特に人手が必要なときだけ(不定期)	<input type="radio"/>	<input type="radio"/>	<input type="radio"/>	<input type="radio"/>	<input type="radio"/>

次へ

{Q18 回答(文)}の、1週あたりの労働時間は何時間ですか（雇用されている副業については、「所定労働時間」「残業時間」をお教えください。雇用されていない副業については、実際に働いている時間（総実労働時間）をお教えください）。
（半角数字でご記入ください）

※不規則な働き方で「1カ月で8時間」などの場合は、1カ月4週と考え、週の平均をとって「1週2時間」のように週換算してください。

Q36
必須 収入が最も多い副業

1週あたりの法まって働く労働時間（所定労働時間）：

1週あたりの残業時間：

1週あたりの実際に働いている時間（総実労働時間）：

Q37
必須 収入が2番目に多い副業

1週あたりの法まって働く労働時間（所定労働時間）：

1週あたりの残業時間：

1週あたりの実際に働いている時間（総実労働時間）：

Q38
必須 収入が3番目に多い副業

1週あたりの法まって働く労働時間（所定労働時間）：

1週あたりの残業時間：

1週あたりの実際に働いている時間（総実労働時間）：

Q39
必須 収入が4番目に多い副業

1週あたりの法まって働く労働時間（所定労働時間）：

1週あたりの残業時間：

1週あたりの実際に働いている時間（総実労働時間）：

Q40
必須

収入が5番目に多い副業

1週あたりの法まって働く労働時間（所定労働時間）：

1週あたりの残業時間：

1週あたりの実際に働いている時間（総実労働時間）：

次へ

Q41
必須

副業について、平均的に見て、どのくらいの期間、同じ仕事を続けていますか。

- 数週間程度
- 1カ月程度
- 半年程度
- 1年程度
- 2～3年程度
- 3年以上

次へ

Q42
必須

あなたの本業の勤務先（会社・組織）の全従業員数をお答えください（勤務先の事業所だけでなく、本社・支社も含めた全体）。
おおよその数字で結構です。

- ～29人
- 30～99人
- 100人～299人
- 300～499人
- 500～999人
- 1,000人以上
- わからない

次へ

Q43 あなたは副業していることを、本業の勤め先（会社・組織）に知らせていますか。

必須

※本業が派遣社員の方は、派遣元会社に知らせているかどうかについてお答えください。
本業が請負会社の社員の方は、請負会社に知らせているかどうかについてお答えください。

- 1. 知らせている
- 2. 正式な届け出などはしていないが、上司や同僚は知っている
- 3. 知らせていない

次へ

Q44 本業の勤務先（会社・組織）では、副業は禁止されていますか。

必須

- 1. 禁止されている
- 2. 禁止されていない
- 3. わからない

次へ

Q45 副業していることを、本業の勤務先（会社・組織）に知られることについて、どう思いますか。

必須

- 1. 知られても、問題ない
- 2. できれば、知られたくない
- 3. どちらともいえない

次へ

■ **あなた自身についてお伺いします。**

Q46 あなたの性別を教えてください。

必須

- 1. 男性
- 2. 女性

次へ

Q47 あなたの年齢をお答えください。
必須 (半角数字でご記入ください)

満 歳

次へ

Q48 あなたが最後に卒業した学校、または現在、在学中の学校をお答えください。
必須

- 1. 小・中学校
- 2. 高等学校
- 3. 専修・各種学校
- 4. 短期大学・高専
- 5. 大学（4年制、6年制）
- 6. 大学院

次へ

Q49 前問でお答えになった学校には現在、在学していますか。
必須 それともすでに卒業していますか。

- 1. 在学中
- 2. 卒業

次へ

Q50 あなたの現在の配偶関係について、お教えてください。
必須

- 1. 未婚
- 2. 配偶者あり（事実婚を含みます）
- 3. 離別・死別

次へ

Q51 ■前問で「配偶者あり」とお答えの方にお伺いします■

必須

現在、あなたの配偶者（夫あるいは妻）は、収入を伴う仕事をしていますか。

※内職やパート・アルバイトなども仕事に含みます。

- 1. 仕事をしている
- 2. 仕事をしていない

次へ

Q52

必須

あなたの世帯上の地位は次のうちどれに当てはまりますか。

- 1. 世帯主
- 2. 世帯主の配偶者
- 3. 世帯主の子
- 4. その他：

次へ

Q53

必須

■前問で「世帯主」とお答えの方にお伺いします■

あなたの扶養親族は何人ですか。

- 0人
- 1人
- 2人
- 3人
- 4人
- 5人以上

次へ

Q54 過去1年間のあなたの収入は、税込みで下記のどれに該当しますか。
必須 あなた個人のすべての仕事（本業と副業のすべて）の収入をお選びください。

- | | | |
|-----------------------------------|---------------------------------------|---------------------------------------|
| <input type="radio"/> 50万円未満 | <input type="radio"/> 400～500万円未満 | <input type="radio"/> 1,100～1,200万円未満 |
| <input type="radio"/> 50～100万円未満 | <input type="radio"/> 500～600万円未満 | <input type="radio"/> 1,200～1,300万円未満 |
| <input type="radio"/> 100～150万円未満 | <input type="radio"/> 600～700万円未満 | <input type="radio"/> 1,300～1,400万円未満 |
| <input type="radio"/> 150～200万円未満 | <input type="radio"/> 700～800万円未満 | <input type="radio"/> 1,400～1,500万円未満 |
| <input type="radio"/> 200～250万円未満 | <input type="radio"/> 800～900万円未満 | <input type="radio"/> 1,500～1,600万円未満 |
| <input type="radio"/> 250～300万円未満 | <input type="radio"/> 900～1,000万円未満 | <input type="radio"/> 1,600～2,000万円未満 |
| <input type="radio"/> 300～400万円未満 | <input type="radio"/> 1,000～1,100万円未満 | <input type="radio"/> 2,000万円以上 |

次へ

■最後の質問です。

Q55 過去1年間のあなたの世帯の収入は、税込みで下記のどれに該当しますか。
必須 あなたと配偶者など世帯全員の収入のすべてを含めてください。

- | | | |
|-----------------------------------|---------------------------------------|---------------------------------------|
| <input type="radio"/> 50万円未満 | <input type="radio"/> 400～500万円未満 | <input type="radio"/> 1,100～1,200万円未満 |
| <input type="radio"/> 50～100万円未満 | <input type="radio"/> 500～600万円未満 | <input type="radio"/> 1,200～1,300万円未満 |
| <input type="radio"/> 100～150万円未満 | <input type="radio"/> 600～700万円未満 | <input type="radio"/> 1,300～1,400万円未満 |
| <input type="radio"/> 150～200万円未満 | <input type="radio"/> 700～800万円未満 | <input type="radio"/> 1,400～1,500万円未満 |
| <input type="radio"/> 200～250万円未満 | <input type="radio"/> 800～900万円未満 | <input type="radio"/> 1,500～1,600万円未満 |
| <input type="radio"/> 250～300万円未満 | <input type="radio"/> 900～1,000万円未満 | <input type="radio"/> 1,600～2,000万円未満 |
| <input type="radio"/> 300～400万円未満 | <input type="radio"/> 1,000～1,100万円未満 | <input type="radio"/> 2,000万円以上 |

次へ

アンケートにご回答いただき、ありがとうございました。

【あなたご自身に関するアンケート】の獲得ポイント

〇〇ポイント

閉じる

資料 2-1

「副業者の就労実態に関する調査」

付属統計表 1: 副業者

統計利用上の注意

1. 上段に実数、下段に構成比を掲載した。
2. 構成比は、表章単位未満を四捨五入してあるので、内容の合計が総計に一致しないこともある。

SC1あなたは現在、なにか収入になる定期的な仕事(以下、「仕事」と略)をしていますか。
SA

		n	仕事 をして いる	仕事 をして いない
全体		9299 100.0	9299 100.0	0 0.0
性別	男性	4933 100.0	4933 100.0	0 0.0
	女性	4366 100.0	4366 100.0	0 0.0
年代5区分	10代および20代	857 100.0	857 100.0	0 0.0
	30代	2050 100.0	2050 100.0	0 0.0
	40代	3107 100.0	3107 100.0	0 0.0
	50代	2577 100.0	2577 100.0	0 0.0
	60代	708 100.0	708 100.0	0 0.0
	Q1. 本業の就業形態	正社員	3142 100.0	3142 100.0
	契約・嘱託社員	696 100.0	696 100.0	0 0.0
	パート・アルバイト	2354 100.0	2354 100.0	0 0.0
	派遣社員	369 100.0	369 100.0	0 0.0
	請負会社の社員	6 100.0	6 100.0	0 0.0
	期間工・季節工・日雇	9 100.0	9 100.0	0 0.0
	会社などの役員	386 100.0	386 100.0	0 0.0
	自営業主	1194 100.0	1194 100.0	0 0.0
	自由業・フリーランス(独立)・個人請負	1018 100.0	1018 100.0	0 0.0
	家族従業員・家業の手伝い	95 100.0	95 100.0	0 0.0
	その他:	30 100.0	30 100.0	0 0.0
本業の就業形態2	正社員	3142 100.0	3142 100.0	0 0.0
	非正社員	3434 100.0	3434 100.0	0 0.0
	非雇用	2723 100.0	2723 100.0	0 0.0
本業就業形態×主たる副業就業形態	本業・非正社員+副業・非正社員	2511 100.0	2511 100.0	0 0.0
	本業・非雇用者+副業・非正社員	991 100.0	991 100.0	0 0.0
	本業・正社員+副業・非正社員	1586 100.0	1586 100.0	0 0.0
	本業・非正社員+副業・非雇用者	905 100.0	905 100.0	0 0.0
	本業・非雇用者+副業・非雇用者	1677 100.0	1677 100.0	0 0.0
	本業・正社員+副業・非雇用者	1255 100.0	1255 100.0	0 0.0
	本業・非正社員+副業・正社員	18 100.0	18 100.0	0 0.0
	本業・非雇用者+副業・正社員	55 100.0	55 100.0	0 0.0
	本業・正社員+副業・正社員	301 100.0	301 100.0	0 0.0
	世帯年収	200万円未満	780 100.0	780 100.0
200~300万円未満		962 100.0	962 100.0	0 0.0
300~500万円未満		2116 100.0	2116 100.0	0 0.0
500万円~700万円未満		1869 100.0	1869 100.0	0 0.0
700万円~900万円未満		1312 100.0	1312 100.0	0 0.0
900万円~1100万円未		889 100.0	889 100.0	0 0.0
1100万円~1500万円未		723 100.0	723 100.0	0 0.0
1500万円以上		648 100.0	648 100.0	0 0.0

【設問文注】

ここでの「仕事をしている」とは、ふだん仕事をしており、今後もしていくことになっている場合をいいます。年金、利子・家賃、株等の配当、相続などによる収入や株のデイトレード、個人的なネットオークションによる収入、ブログや動画配信サイトのアフィリエイト広告による収入、ネット調査のモニターによる収入は、ここでいう仕事には該当しません。いわゆる専業主婦でも、パートやアルバイト・内職など収入になる仕事をしている場合は「仕事をしている」に該当します。また、自営業の家族の方が家業を手伝い、少しでも収入を得た場合は「仕事をしている」に該当します。

SC2.あなたが現在している仕事は、いくつありますか。※自営業の家族の方が、自分の仕事の合間に家業を手伝い、家業からも収入を得ている場合は、仕事が複数あるとします。
SA

		n	仕事は1つだけ	業仕事を2つ以上の以上(副)	
全体		9299 100.0	0 0.0	9299 100.0	
性別	男性	4933 100.0	0 0.0	4933 100.0	
	女性	4366 100.0	0 0.0	4366 100.0	
年代5区分	10代および20代	857 100.0	0 0.0	857 100.0	
	30代	2050 100.0	0 0.0	2050 100.0	
	40代	3107 100.0	0 0.0	3107 100.0	
	50代	2577 100.0	0 0.0	2577 100.0	
	60代	708 100.0	0 0.0	708 100.0	
Q1. 本業の就業形態	正社員	3142 100.0	0 0.0	3142 100.0	
	契約・嘱託社員	696 100.0	0 0.0	696 100.0	
	パート・アルバイト	2354 100.0	0 0.0	2354 100.0	
	派遣社員	369 100.0	0 0.0	369 100.0	
	請負会社の社員	6 100.0	0 0.0	6 100.0	
	期間工・季節工・日雇	9 100.0	0 0.0	9 100.0	
	会社などの役員	386 100.0	0 0.0	386 100.0	
	自営業主	1194 100.0	0 0.0	1194 100.0	
	自由業・フリーランス(独立)・個人請負	1018 100.0	0 0.0	1018 100.0	
	家族従業員・家業の手伝い	95 100.0	0 0.0	95 100.0	
	その他:	30 100.0	0 0.0	30 100.0	
	本業の就業形態2	正社員	3142 100.0	0 0.0	3142 100.0
		非正社員	3434 100.0	0 0.0	3434 100.0
非雇用		2723 100.0	0 0.0	2723 100.0	
本業就業形態×主たる副業就業形態	本業・非正社員+副業・非正社員	2511 100.0	0 0.0	2511 100.0	
	本業・非雇用者+副業・非正社員	991 100.0	0 0.0	991 100.0	
	本業・正社員+副業・非正社員	1586 100.0	0 0.0	1586 100.0	
	本業・非正社員+副業・非雇用者	905 100.0	0 0.0	905 100.0	
	本業・非雇用者+副業・非雇用者	1677 100.0	0 0.0	1677 100.0	
	本業・正社員+副業・非雇用者	1255 100.0	0 0.0	1255 100.0	
	本業・非正社員+副業・正社員	18 100.0	0 0.0	18 100.0	
	本業・非雇用者+副業・正社員	55 100.0	0 0.0	55 100.0	
	本業・正社員+副業・正社員	301 100.0	0 0.0	301 100.0	
世帯年収	200万円未満	780 100.0	0 0.0	780 100.0	
	200~300万円未満	962 100.0	0 0.0	962 100.0	
	300~500万円未満	2116 100.0	0 0.0	2116 100.0	
	500万円~700万円未満	1869 100.0	0 0.0	1869 100.0	
	700万円~900万円未満	1312 100.0	0 0.0	1312 100.0	
	900万円~1100万円未	889 100.0	0 0.0	889 100.0	
	1100万円~1500万円未	723 100.0	0 0.0	723 100.0	
	1500万円以上	648 100.0	0 0.0	648 100.0	

Q1現在の仕事でのあなたの働き方(就業形態)は、次のうちどれに当てはまりますか。仕事が2つ以上ある方は、その中で自分が主たる仕事だと考えている仕事(以下、「本業」と略)に関してお答えください。

SA

		n	正社員	契約・嘱託社員	パート・アルバイト	派遣社員	請負会社の社員	雇期間工・季節工・日	会社などの役員	自営業主	負(自由業・フリーランス)・個人請	手家族従業員・家業の	その他
全体		9299 100.0	3142 33.8	696 7.5	2354 25.3	369 4.0	6 0.1	9 0.1	386 4.2	1194 12.8	1018 10.9	95 1.0	30 0.3
性別	男性	4933 100.0	2218 45.0	348 7.1	408 8.3	112 2.3	2 0.0	5 0.1	348 7.1	912 18.5	533 10.8	24 0.5	23 0.5
	女性	4366 100.0	924 21.2	348 8.0	1946 44.6	257 5.9	4 0.1	4 0.1	38 0.9	282 6.5	485 11.1	71 1.6	7 0.2
年代5区分	10代および20代	857 100.0	274 32.0	53 6.2	399 46.6	35 4.1	1 0.1	0 0.0	2 0.2	23 2.7	63 7.4	6 0.7	1 0.1
	30代	2050 100.0	785 38.3	150 7.3	540 26.3	114 5.6	1 0.0	5 0.2	22 1.1	161 7.9	236 11.5	29 1.4	7 0.3
	40代	3107 100.0	1112 35.8	209 6.7	768 24.7	147 4.7	1 0.0	3 0.1	125 4.0	371 11.9	333 10.7	34 1.1	4 0.1
	50代	2577 100.0	836 32.4	197 7.6	518 20.1	61 2.4	3 0.1	1 0.0	161 6.2	475 18.4	292 11.3	19 0.7	14 0.5
	60代	708 100.0	135 19.1	87 12.3	129 18.2	12 1.7	0 0.0	0 0.0	76 10.7	164 23.2	94 13.3	7 1.0	4 0.6
	Q1. 本業の就業形態	正社員	3142 100.0	3142 100.0	0 0.0	0 0.0	0 0.0	0 0.0	0 0.0	0 0.0	0 0.0	0 0.0	0 0.0
	契約・嘱託社員	696 100.0	0 0.0	696 100.0	0 0.0	0 0.0	0 0.0	0 0.0	0 0.0	0 0.0	0 0.0	0 0.0	0 0.0
	パート・アルバイト	2354 100.0	0 0.0	0 0.0	2354 100.0	0 0.0	0 0.0	0 0.0	0 0.0	0 0.0	0 0.0	0 0.0	0 0.0
	派遣社員	369 100.0	0 0.0	0 0.0	0 0.0	369 100.0	0 0.0	0 0.0	0 0.0	0 0.0	0 0.0	0 0.0	0 0.0
	請負会社の社員	6 100.0	0 0.0	0 0.0	0 0.0	0 0.0	6 100.0	0 0.0	0 0.0	0 0.0	0 0.0	0 0.0	0 0.0
	期間工・季節工・日雇	9 100.0	0 0.0	0 0.0	0 0.0	0 0.0	0 0.0	9 100.0	0 0.0	0 0.0	0 0.0	0 0.0	0 0.0
	会社などの役員	386 100.0	0 0.0	0 0.0	0 0.0	0 0.0	0 0.0	0 0.0	386 100.0	0 0.0	0 0.0	0 0.0	0 0.0
	自営業主	1194 100.0	0 0.0	0 0.0	0 0.0	0 0.0	0 0.0	0 0.0	0 0.0	1194 100.0	0 0.0	0 0.0	0 0.0
	自由業・フリーランス(独立)・個人請負	1018 100.0	0 0.0	0 0.0	0 0.0	0 0.0	0 0.0	0 0.0	0 0.0	0 0.0	1018 100.0	0 0.0	0 0.0
	家族従業員・家業の手伝い	95 100.0	0 0.0	0 0.0	0 0.0	0 0.0	0 0.0	0 0.0	0 0.0	0 0.0	0 0.0	95 100.0	0 0.0
	その他	30 100.0	0 0.0	0 0.0	0 0.0	0 0.0	0 0.0	0 0.0	0 0.0	0 0.0	0 0.0	0 0.0	30 100.0
本業の就業形態2	正社員	3142 100.0	3142 100.0	0 0.0	0 0.0	0 0.0	0 0.0	0 0.0	0 0.0	0 0.0	0 0.0	0 0.0	0 0.0
	非正社員	3434 100.0	0 0.0	696 20.3	2354 68.5	369 10.7	6 0.2	9 0.3	0 0.0	0 0.0	0 0.0	0 0.0	0 0.0
	非雇用	2723 100.0	0 0.0	0 0.0	0 0.0	0 0.0	0 0.0	0 0.0	386 14.2	1194 43.8	1018 37.4	95 3.5	30 1.1
	本業・非正社員+副業・非正社員	2511 100.0	0 0.0	472 18.8	1750 69.7	276 11.0	5 0.2	8 0.3	0 0.0	0 0.0	0 0.0	0 0.0	0 0.0
本業就業形態×主たる副業就業形態	本業・非雇用者+副業・非正社員	991 100.0	0 0.0	0 0.0	0 0.0	0 0.0	0 0.0	0 0.0	70 7.1	515 52.0	348 35.1	49 4.9	9 0.9
	本業・正社員+副業・非正社員	1586 100.0	1586 100.0	0 0.0	0 0.0	0 0.0	0 0.0	0 0.0	0 0.0	0 0.0	0 0.0	0 0.0	0 0.0
	本業・非正社員+副業・非雇用者	905 100.0	0 0.0	217 24.0	594 65.6	92 10.2	1 0.1	1 0.1	0 0.0	0 0.0	0 0.0	0 0.0	0 0.0
	本業・非雇用者+副業・非雇用者	1677 100.0	0 0.0	0 0.0	0 0.0	0 0.0	0 0.0	0 0.0	299 17.8	655 39.1	656 39.1	46 2.7	21 1.3
	本業・正社員+副業・非雇用者	1255 100.0	1255 100.0	0 0.0	0 0.0	0 0.0	0 0.0	0 0.0	0 0.0	0 0.0	0 0.0	0 0.0	0 0.0
	本業・非正社員+副業・正社員	18 100.0	0 0.0	7 38.9	10 55.6	1 5.6	0 0.0	0 0.0	0 0.0	0 0.0	0 0.0	0 0.0	0 0.0
	本業・非雇用者+副業・正社員	55 100.0	0 0.0	0 0.0	0 0.0	0 0.0	0 0.0	0 0.0	17 30.9	24 43.6	14 25.5	0 0.0	0 0.0
	本業・正社員+副業・正社員	301 100.0	301 100.0	0 0.0	0 0.0	0 0.0	0 0.0	0 0.0	0 0.0	0 0.0	0 0.0	0 0.0	0 0.0
	世帯年収	200万円未満	780 100.0	57 7.3	47 6.0	434 55.6	26 3.3	1 0.1	1 0.1	7 0.9	101 12.9	100 12.8	6 0.8
200～300万円未満		962 100.0	195 20.3	119 12.4	300 31.2	79 8.2	1 0.1	1 0.1	6 0.6	122 12.7	118 12.3	19 2.0	2 0.2
300～500万円未満		2116 100.0	649 30.7	222 10.5	543 25.7	111 5.2	1 0.0	2 0.1	38 1.8	271 12.8	255 12.1	23 1.1	1 0.0
500万円～700万円未満		1869 100.0	681 36.4	124 6.6	474 25.4	74 4.0	2 0.1	4 0.2	55 2.9	255 13.6	175 9.4	19 1.0	6 0.3
700万円～900万円未満		1312 100.0	541 41.2	67 5.1	296 22.6	39 3.0	0 0.0	1 0.1	52 4.0	159 12.1	143 10.9	5 0.4	9 0.7
900万円～1100万円未		889 100.0	394 44.3	60 6.7	159 17.9	22 2.5	0 0.0	0 0.0	51 5.7	101 11.4	89 10.0	10 1.1	3 0.3
1100万円～1500万円未		723 100.0	340 47.0	31 4.3	102 14.1	10 1.4	0 0.0	0 0.0	68 9.4	91 12.6	69 9.5	6 0.8	6 0.8
1500万円以上		648 100.0	285 44.0	26 4.0	46 7.1	8 1.2	1 0.2	0 0.0	109 16.8	94 14.5	69 10.6	7 1.1	3 0.5

Q2.あなたの現在の事業の主な業種は、次のうちどれに当てはまりますか。※派遣社員の方は派遣先の会社の主な業種で、請負会社の社員の方は請け負っている仕事の業種でお答えください。

	n	農林漁業・鉱業	建設業	製造業	給電・水道業・ガス・熱供給業	情報通信業	運輸業・郵便業	卸売業・小売業	金融業・保険業	不動産業・物品賃貸業	学術研究・専門・技術サービス業	宿泊業・飲食サービス業	生活関連サービス業・娯楽業	教育・学習支援業	医療・福祉	複合サービス事業（協同組合など）	その他のサービス業（理容業など）	その他	
全体	9299 100.0	144 1.5	427 4.6	965 10.4	112 1.2	424 4.6	391 4.2	1122 12.1	272 2.9	291 3.1	752 8.1	615 6.6	526 5.7	927 10.0	1170 12.6	148 1.6	952 10.2	61 0.7	
性別	男性	4933 100.0	105 2.1	281 5.7	648 13.1	68 1.4	288 5.8	278 5.6	545 11.0	146 3.0	192 3.9	483 9.8	212 4.3	208 4.2	402 8.1	499 10.1	73 1.5	483 9.8	22 0.4
	女性	4366 100.0	39 0.9	146 3.3	317 7.3	44 1.0	136 3.1	113 2.6	577 13.2	126 2.9	99 2.3	269 6.2	403 9.2	318 7.3	525 11.0	671 15.4	75 1.7	469 10.7	39 0.9
年代5区分	10代および20代	857 100.0	4 0.5	26 3.0	63 7.4	7 0.8	33 3.9	16 1.9	107 12.5	23 2.7	18 2.1	50 5.8	137 16.0	71 8.3	110 12.8	94 11.0	12 1.4	84 9.8	2 0.2
	30代	2050 100.0	35 1.7	78 3.8	192 9.4	28 1.4	117 5.7	70 3.4	236 11.5	49 2.4	41 2.0	161 7.9	149 7.3	127 6.2	184 9.0	320 15.6	34 1.7	209 10.2	20 2.0
	40代	3107 100.0	45 1.4	150 4.8	375 12.1	43 1.4	142 4.6	155 5.0	390 12.6	94 3.0	86 2.2	222 7.1	192 6.2	186 6.0	291 9.4	390 12.6	44 1.4	287 9.2	15 1.5
	50代	2577 100.0	40 1.6	145 5.6	280 10.9	26 1.0	98 3.8	122 4.7	315 12.2	89 3.5	99 3.8	219 8.5	111 4.3	120 4.7	262 10.2	302 11.7	42 1.6	289 11.2	18 0.7
	60代	708 100.0	20 2.8	28 4.0	55 7.8	8 1.1	34 4.8	28 4.0	74 10.5	17 2.4	47 6.6	100 14.1	26 3.7	22 3.1	80 11.3	64 9.0	16 2.3	83 11.7	6 0.8
	Q1. 本業の就業形態	正社員	3142 100.0	24 0.8	212 6.7	540 17.2	40 1.3	163 5.2	186 5.9	317 10.1	114 3.6	99 3.2	202 6.4	102 3.2	91 2.9	222 7.1	551 17.5	63 2.0	209 6.7
	契約・嘱託社員	696 100.0	10 1.4	23 3.3	56 8.0	15 2.2	45 6.5	44 6.3	64 9.2	27 3.9	15 2.2	42 6.0	28 4.0	38 5.5	108 15.9	76 10.9	21 3.0	78 11.2	6 0.9
	パート・アルバイト	2354 100.0	27 1.1	28 1.2	151 6.4	18 0.8	38 1.6	87 3.7	397 16.9	34 1.4	27 1.1	57 2.4	355 15.1	182 7.7	289 12.3	359 15.3	39 1.7	250 10.6	16 0.7
	派遣社員	369 100.0	1 0.3	17 4.6	87 23.6	8 2.2	42 11.4	23 6.2	38 10.3	22 6.0	7 1.9	16 4.3	9 2.4	21 5.7	18 6.8	25 1.6	6 0.8	27 7.3	2 0.5
	請負会社の社員	6 100.0	0 0.0	0 0.0	1 16.7	0 0.0	1 16.7	0 0.0	1 16.7	0 0.0	0 0.0	0 0.0	0 0.0	0 16.7	1 16.7	0 0.0	1 16.7	0 0.0	0 0.0
	期間工・季節工・日雇	9 100.0	3 33.3	0 0.0	0 33.3	0 0.0	0 0.0	1 11.1	0 0.0	0 0.0	0 0.0	0 0.0	1 11.1	0 0.0	0 0.0	0 0.0	0 0.0	1 11.1	0 0.0
	会社などの役員	386 100.0	5 1.3	37 9.6	31 8.0	8 2.1	26 6.7	16 4.1	52 13.5	16 4.1	45 11.7	42 10.9	14 3.6	15 3.9	17 4.4	22 5.7	4 1.0	35 9.1	1 0.3
	自営業主	1194 100.0	52 4.4	71 5.9	51 4.3	17 1.4	43 3.6	28 2.3	201 16.8	42 3.5	80 6.7	113 9.5	78 6.5	73 6.1	95 8.0	65 4.3	4 0.3	174 14.6	7 0.6
	自由業・フリーランス（独立）・個人請負	1018 100.0	12 1.2	30 2.9	37 3.6	3 0.3	66 6.5	6 0.6	43 4.2	15 1.5	15 1.5	270 26.5	22 2.2	96 9.4	155 15.2	61 6.0	10 1.0	155 15.2	22 2.2
	家族従業員・家業の手伝い	95 100.0	10 10.5	9 9.5	7 7.4	3 3.2	0 0.0	0 0.0	8 8.4	2 2.1	3 3.2	8 8.4	7 7.4	8 8.4	2 2.1	7 7.4	1 1.1	20 21.1	0 0.0
	その他	30 100.0	0 0.0	0 0.0	1 3.3	0 0.0	0 0.0	1 3.3	0 0.0	1 3.3	0 0.0	2 6.7	0 0.0	1 3.3	20 66.7	3 10.0	0 0.0	2 6.7	0 0.0
本業の就業形態2	正社員	3142 100.0	24 0.8	212 6.7	540 17.2	40 1.3	163 5.2	186 5.9	317 10.1	114 3.6	99 3.2	202 6.4	102 3.2	91 2.9	222 7.1	551 17.5	63 2.0	209 6.7	7 0.2
	非正社員	3434 100.0	41 1.2	68 2.0	298 8.7	41 1.2	126 3.7	155 4.5	500 14.6	83 2.4	49 1.4	115 3.3	392 11.4	242 7.0	416 12.1	461 13.4	66 1.9	357 10.4	24 0.7
	非雇用	2723 100.0	79 2.9	147 5.4	127 4.7	31 1.1	135 5.0	50 1.8	305 11.2	75 2.8	143 5.3	435 16.0	121 4.4	193 7.1	289 10.6	158 5.8	19 0.7	386 14.2	30 1.1
	本業就業形態×主たる副業就業形態	本業・非正社員＋副業・非正社員	2511 100.0	25 1.0	43 1.7	211 8.4	30 1.2	88 3.5	107 4.3	377 15.0	64 2.5	36 1.4	76 3.0	303 12.1	181 7.2	310 12.3	351 14.0	48 1.9	242 9.6
	本業・非雇用者＋副業・非正社員	991 100.0	34 3.4	47 4.7	42 4.2	12 1.2	36 3.6	14 1.4	126 12.7	22 2.2	42 4.2	151 15.2	49 4.9	73 7.4	106 10.7	61 6.2	6 0.6	159 16.0	11 1.1
	本業・正社員＋副業・非正社員	1586 100.0	5 0.3	104 6.6	269 17.0	18 1.1	59 3.7	99 6.2	158 10.0	54 3.4	48 3.0	91 5.7	58 3.7	51 3.2	94 5.9	357 22.5	21 1.3	97 9.1	3 0.3
	本業・非正社員＋副業・非雇用者	905 100.0	16 1.8	24 2.7	86 9.5	9 1.0	35 3.9	47 5.2	120 13.3	18 2.0	13 1.4	39 4.3	86 9.5	61 6.7	105 11.6	109 12.0	18 2.0	114 12.6	5 0.6
	本業・非雇用者＋副業・非雇用者	1677 100.0	45 2.7	98 5.8	84 19.0	19 1.1	97 5.8	35 10.0	168 10.0	49 2.9	94 5.6	272 16.2	72 4.3	116 6.9	183 10.9	93 5.5	11 0.7	224 13.4	17 1.0
	本業・正社員＋副業・非雇用者	1255 100.0	16 1.3	92 7.3	218 17.4	18 1.4	80 6.4	65 5.2	145 11.6	43 3.4	38 3.0	94 7.5	36 2.9	30 2.4	99 7.9	156 12.4	33 2.6	88 7.0	4 0.3
	本業・非正社員＋副業・正社員	18 100.0	0 0.0	1 5.6	1 5.6	2 11.1	3 16.7	1 5.6	3 16.7	0 0.0	0 0.0	3 16.7	0 0.0	3 16.7	1 5.6	1 5.6	0 0.0	1 5.6	0 0.0
	本業・非雇用者＋副業・正社員	55 100.0	0 0.0	2 3.6	1 1.8	0 0.0	2 3.6	1 1.8	11 20.0	4 7.3	7 12.7	12 21.8	0 0.0	4 7.3	0 0.0	4 7.3	2 3.6	3 5.5	2 3.6
	本業・正社員＋副業・正社員	301 100.0	3 1.0	16 5.3	53 17.6	4 1.3	24 8.0	22 7.3	14 4.7	17 5.6	13 4.3	17 5.6	8 2.7	10 3.3	29 9.6	38 12.6	9 3.0	24 8.0	0 0.0
世帯年収	200万円未満	780 100.0	16 2.1	24 3.1	57 7.3	8 1.0	27 3.5	34 4.4	114 14.6	10 1.3	9 1.2	55 7.1	74 9.5	70 9.0	87 11.2	80 10.3	12 1.5	92 11.8	11 1.4
	200～300万円未満	962 100.0	21 2.2	38 4.0	87 9.0	8 0.8	44 4.6	45 4.7	135 14.0	20 2.1	20 2.1	72 7.5	82 8.5	72 7.5	79 8.2	101 10.5	17 1.8	117 12.2	4 0.4
	300～500万円未満	2116 100.0	29 1.4	109 5.2	240 11.3	28 1.3	105 5.0	100 4.7	255 12.1	58 2.7	47 2.2	143 6.8	164 7.8	119 5.6	161 7.6	233 11.0	29 1.4	282 13.3	14 0.7
	500万円～700万円未満	1869 100.0	24 1.3	88 4.7	190 10.2	27 1.4	65 3.5	99 5.3	241 12.9	48 2.6	44 2.4	154 8.2	136 7.3	105 5.6	157 8.4	258 13.8	36 1.9	184 9.8	13 0.7
	700万円～900万円未満	1312 100.0	22 1.7	57 4.3	147 11.2	13 1.0	79 6.0	57 4.3	157 12.0	40 3.0	43 3.3	100 7.6	74 5.6	70 5.3	148 11.3	159 12.1	16 1.2	122 9.3	8 0.6
	900万円～1100万円未	889 100.0	18 2.0	57 6.4	94 10.6	12 1.3	40 4.5	31 3.5	104 11.7	29 3.3	38 4.3	79 8.9	42 4.7	33 3.7	115 12.9	110 12.4	13 1.5	69 7.8	5 0.6
	1100万円～1500万円未	723 100.0	6 0.8	30 4.1	77 10.7	8 1.1	31 4.3	11 1.5	67 9.3	35 4.8	36 5.0	79 10.9	24 3.3	33 4.6	116 16.0	106 14.7	14 1.9	47 6.5	3 0.4
	1500万円以上	648 100.0	8 1.2	24 3.7	107 11.3	8 1.2	33 5.1	14 2.2	49 7.6	32 4.9	54 8.3	70 10.8	19 2.9	24 3.7	64 9.9	123 19.0	11 1.7	39 6.0	3 0.5

Q4.あなたは現在の本業の仕事で、1ヵ月あたりどのくらいの日数を働いていますか。

SA

		n	1 0 日 未 満	1 0 日 5 日 未 満	1 5 日 5 日 未 満	2 0 日 5 日 未 満	2 5 日 以 上
全体		9299 100.0	718 7.7	750 8.1	1015 10.9	4885 52.5	1931 20.8
性別	男性	4933 100.0	222 4.5	223 4.5	352 7.1	2772 56.2	1364 27.7
	女性	4366 100.0	496 11.4	527 12.1	663 15.2	2113 48.4	567 13.0
年代5区分	10代および20代	857 100.0	104 12.1	101 11.8	110 12.8	437 51.0	105 12.3
	30代	2050 100.0	142 6.9	155 7.6	235 11.5	1161 56.6	357 17.4
	40代	3107 100.0	218 7.0	208 6.7	337 10.8	1664 53.6	680 21.9
	50代	2577 100.0	178 6.9	198 7.7	234 9.1	1310 50.8	657 25.5
	60代	708 100.0	76 10.7	88 12.4	99 14.0	313 44.2	132 18.6
	Q1. 本業の就業形態	正社員	3142 100.0	83 2.6	29 0.9	90 2.9	2336 74.3
	契約・嘱託社員	696 100.0	37 5.3	39 5.6	102 14.7	452 64.9	66 9.5
	パート・アルバイト	2354 100.0	336 14.3	425 18.1	504 21.4	847 36.0	242 10.3
	派遣社員	369 100.0	29 7.9	17 4.6	29 7.9	267 72.4	27 7.3
	請負会社の社員	6 100.0	1 16.7	1 16.7	2 33.3	1 16.7	1 16.7
	期間工・季節工・日雇	9 100.0	0 0.0	1 11.1	1 11.1	6 66.7	1 11.1
	会社などの役員	386 100.0	14 3.6	16 4.1	23 6.0	174 45.1	159 41.2
	自営業主	1194 100.0	84 7.0	82 6.9	95 8.0	391 32.7	542 45.4
	自由業・フリーランス(独立)・個人請負	1018 100.0	122 12.0	123 12.1	156 15.3	365 35.9	252 24.8
	家族従業員・家業の手伝い	95 100.0	9 9.5	14 14.7	7 7.4	34 35.8	31 32.6
	その他:	30 100.0	3 10.0	3 10.0	6 20.0	12 40.0	6 20.0
本業の就業形態2	正社員	3142 100.0	83 2.6	29 0.9	90 2.9	2336 74.3	604 19.2
	非正社員	3434 100.0	403 11.7	483 14.1	638 18.6	1573 45.8	337 9.8
	非雇用	2723 100.0	232 8.5	238 8.7	287 10.5	976 35.8	990 36.4
本業就業形態×主たる副業就業形態	本業・非正社員+副業・非正社員	2511 100.0	319 12.7	341 13.6	452 18.0	1137 45.3	262 10.4
	本業・非雇用者+副業・非正社員	991 100.0	90 9.1	110 11.1	113 11.4	321 32.4	357 36.0
	本業・正社員+副業・非正社員	1586 100.0	39 2.5	14 0.9	41 2.6	1180 74.4	312 19.7
	本業・非正社員+副業・非雇用者	905 100.0	81 9.0	141 15.6	183 20.2	429 47.4	71 7.8
	本業・非雇用者+副業・非雇用者	1677 100.0	137 8.2	123 7.3	170 10.1	640 38.2	607 36.2
	本業・正社員+副業・非雇用者	1255 100.0	31 2.5	11 0.9	40 3.2	955 76.1	218 17.4
	本業・非正社員+副業・正社員	18 100.0	3 16.7	1 5.6	3 16.7	7 38.9	4 22.2
	本業・非雇用者+副業・正社員	55 100.0	5 9.1	5 9.1	4 7.3	15 27.3	26 47.3
	本業・正社員+副業・正社員	301 100.0	13 4.3	4 1.3	9 3.0	201 66.8	74 24.6
世帯年収	200万円未満	780 100.0	96 12.3	101 12.9	135 17.3	296 37.9	152 19.5
	200~300万円未満	962 100.0	68 7.1	79 8.2	107 11.1	511 53.1	197 20.5
	300~500万円未満	2116 100.0	152 7.2	164 7.8	237 11.2	1125 53.2	438 20.7
	500万円~700万円未満	1869 100.0	139 7.4	149 8.0	181 9.7	1012 54.1	388 20.8
	700万円~900万円未満	1312 100.0	119 9.1	103 7.9	147 11.2	693 52.8	250 19.1
	900万円~1100万円未	889 100.0	58 6.5	63 7.1	89 10.0	499 56.1	180 20.2
	1100万円~1500万円未	723 100.0	47 6.5	55 7.6	69 9.5	403 55.7	149 20.6
	1500万円以上	648 100.0	39 6.0	36 5.6	50 7.7	346 53.4	177 27.3

Q5.あなたが本業の仕事で得ている収入は、1か月あたりのくらいですか。

SA

		n	5 万 円 未 満	満 5 万 円 1 0 万 円 未 満	未 満 1 0 万 円 1 5 万 円	未 満 2 0 万 円 2 5 万 円	未 満 3 0 万 円 3 5 万 円	未 満 4 0 万 円 4 5 万 円	未 満 5 0 万 円 5 5 万 円	未 満 6 0 万 円 6 5 万 円	未 満 7 0 万 円 7 5 万 円	7 0 万 円 以 上
全体		9299 100.0	674 7.2	1337 14.4	2254 24.2	1967 21.2	1276 13.7	569 6.1	439 4.7	217 2.3	566 6.1	
性別	男性	4933 100.0	170 3.4	215 4.4	819 16.6	1153 23.4	991 20.1	484 9.8	391 7.9	196 4.0	514 10.4	
	女性	4366 100.0	504 11.5	1122 25.7	1435 32.9	814 18.6	285 6.5	85 1.9	48 1.1	21 0.5	52 1.2	
年代5区分	10代および20代	857 100.0	124 14.5	170 19.8	293 34.2	182 21.2	59 6.9	13 1.5	8 0.9	2 0.2	6 0.7	
	30代	2050 100.0	160 7.8	298 14.5	511 24.9	541 26.4	314 15.3	94 4.6	47 2.3	35 1.7	50 2.4	
	40代	3107 100.0	215 6.9	438 14.1	707 22.8	654 21.0	469 15.1	229 7.4	147 4.7	59 1.9	189 6.1	
	50代	2577 100.0	136 5.3	328 12.7	552 21.4	450 17.5	362 14.0	200 7.8	202 7.8	97 3.8	250 9.7	
	60代	708 100.0	39 5.5	103 14.5	191 27.0	140 19.8	72 10.2	33 4.7	35 4.9	24 3.4	71 10.0	
	Q1. 本業の就業形態	正社員	3142 100.0	35 1.1	25 0.8	438 13.9	918 29.2	751 23.9	353 11.2	257 8.2	122 3.9	243 7.7
	契約・嘱託社員	696 100.0	23 3.3	50 7.2	277 39.8	231 33.2	66 9.5	19 2.7	14 2.0	3 0.4	13 1.9	
	パート・アルバイト	2354 100.0	360 15.3	970 41.2	828 35.2	136 5.8	39 1.7	6 0.3	4 0.2	3 0.1	8 0.3	
	派遣社員	369 100.0	15 4.1	31 8.4	130 35.2	148 40.1	30 8.1	3 0.8	5 1.4	1 0.3	6 1.6	
	請負会社の社員	6 100.0	1 16.7	2 33.3	2 33.3	1 16.7	0 0.0	0 0.0	0 0.0	0 0.0	0 0.0	
	期間工・季節工・日雇	9 100.0	0 0.0	2 22.2	2 22.2	3 33.3	1 11.1	0 0.0	0 0.0	1 11.1	0 0.0	
	会社などの役員	386 100.0	9 2.3	14 3.6	28 7.3	43 11.1	56 14.5	33 8.5	44 11.4	22 5.7	137 35.5	
	自営業主	1194 100.0	78 6.5	88 7.4	258 21.6	279 23.4	200 16.8	87 7.3	76 6.4	40 3.4	88 7.4	
	自由業・フリーランス(独立)・個人請負	1018 100.0	128 12.6	126 12.4	263 25.8	193 19.0	124 12.2	62 6.1	37 3.6	21 2.1	64 6.3	
	家族従業員・家業の手伝い	95 100.0	25 26.3	26 27.4	20 21.1	15 15.8	6 6.3	1 1.1	0 0.0	1 1.1	1 1.1	
	その他:	30 100.0	0 0.0	3 10.0	8 26.7	0 0.0	3 10.0	5 16.7	2 6.7	3 10.0	6 20.0	
本業の就業形態2	正社員	3142 100.0	35 1.1	25 0.8	438 13.9	918 29.2	751 23.9	353 11.2	257 8.2	122 3.9	243 7.7	
	非正社員	3434 100.0	399 11.6	1055 30.7	1239 36.1	519 15.1	136 4.0	28 0.8	23 0.7	8 0.2	27 0.8	
	非雇用	2723 100.0	240 8.8	257 9.4	577 21.2	530 19.5	389 14.3	188 6.9	159 5.8	87 3.2	296 10.9	
	本業就業形態×主たる副業就業形態	本業・非正社員+副業・非正社員	2511 100.0	304 12.1	768 30.6	922 36.7	365 14.5	97 3.9	19 0.8	12 0.5	5 0.2	19 0.8
	本業・非雇用者+副業・非正社員	991 100.0	110 11.1	118 11.9	270 27.2	208 21.0	124 12.5	53 5.3	44 4.4	16 1.6	48 4.8	
	本業・正社員+副業・非正社員	1586 100.0	14 0.9	15 0.9	267 16.8	510 32.2	368 23.2	169 10.7	101 6.4	42 2.6	100 6.3	
	本業・非正社員+副業・非雇用者	905 100.0	94 10.4	283 31.3	312 34.5	151 16.7	35 3.9	8 0.9	11 1.2	3 0.3	8 0.9	
	本業・非雇用者+副業・非雇用者	1677 100.0	126 7.5	139 8.3	296 17.7	312 18.6	259 15.4	128 7.6	113 6.7	68 4.1	236 14.1	
	本業・正社員+副業・非雇用者	1255 100.0	16 1.3	9 0.7	137 10.9	318 25.3	312 24.9	149 11.9	125 10.0	64 5.1	125 10.0	
	本業・非正社員+副業・正社員	18 100.0	1 5.6	4 22.2	5 27.8	3 16.7	4 22.2	1 5.6	0 0.0	0 0.0	0 0.0	
	本業・非雇用者+副業・正社員	55 100.0	4 7.3	0 0.0	11 20.0	10 18.2	6 10.9	7 12.7	2 3.6	3 5.5	12 21.8	
	本業・正社員+副業・正社員	301 100.0	5 1.7	1 0.3	34 11.3	90 29.9	71 23.6	35 11.6	31 10.3	16 5.3	18 6.0	
世帯年収	200万円未満	780 100.0	125 16.0	230 29.5	366 46.9	39 5.0	9 1.2	3 0.4	1 0.1	0 0.0	7 0.9	
	200~300万円未満	962 100.0	78 8.1	135 14.0	458 47.6	264 27.4	21 2.2	0 0.0	0 0.0	0 0.0	6 0.6	
	300~500万円未満	2116 100.0	152 7.2	309 14.6	607 28.7	686 32.4	304 14.4	38 1.8	7 0.3	2 0.1	11 0.5	
	500万円~700万円未満	1869 100.0	149 8.0	278 14.9	360 19.3	453 24.2	397 21.2	154 8.2	50 2.7	11 0.6	17 0.9	
	700万円~900万円未満	1312 100.0	83 6.3	183 13.9	223 17.0	241 18.4	234 17.8	169 12.9	109 8.3	45 3.4	25 1.9	
	900万円~1100万円未	889 100.0	39 4.4	107 12.0	114 12.8	155 17.4	141 15.9	104 11.7	111 12.5	48 5.4	70 7.9	
	1100万円~1500万円未	723 100.0	31 4.3	72 10.0	71 9.8	75 10.4	103 14.2	70 9.7	94 13.0	68 9.4	139 19.2	
	1500万円以上	648 100.0	17 2.6	23 3.5	55 8.5	54 8.3	67 10.3	31 4.8	67 10.3	43 6.6	291 44.9	

Q6 現在の本案の仕事で、1週間あたりの決められた労働時間(所定労働時間)は何時間ですか(雇用労働者)。

SA

		n	5時間未満	満5時間以下	未1満0時間以下	未2満0時間以下	未3満0時間以下	40時間以上
全体		6576 100.0	188 2.9	1029 15.6	697 10.6	764 11.6	992 15.1	2906 44.2
性別	男性	3093 100.0	40 1.3	424 13.7	154 5.0	149 4.8	416 13.4	1910 61.8
	女性	3483 100.0	148 4.2	605 17.4	543 15.6	615 17.7	576 16.5	996 28.6
年代5区分	10代および20代	762 100.0	37 4.9	133 17.5	127 16.7	83 10.9	107 14.0	275 36.1
	30代	1595 100.0	42 2.6	266 16.7	142 8.9	170 10.7	245 15.4	730 45.8
	40代	2240 100.0	64 2.9	349 15.6	210 9.4	268 12.0	326 14.6	1023 45.7
	50代	1616 100.0	33 2.0	237 14.7	174 10.8	176 10.9	256 15.8	740 45.8
	60代	363 100.0	12 3.3	44 12.1	44 12.1	67 18.5	58 16.0	138 38.0
	Q1. 本案の就業形態	正社員	3142 100.0	14 0.4	433 13.8	77 2.5	42 1.3	397 12.6
	契約・嘱託社員	696 100.0	19 2.7	112 16.1	47 6.8	79 11.4	155 22.3	284 40.8
	パート・アルバイト	2354 100.0	147 6.2	412 17.5	555 23.6	609 25.9	347 14.7	284 12.1
	派遣社員	369 100.0	7 1.9	68 18.4	17 4.6	33 8.9	90 24.4	154 41.7
	請負会社の社員	6 100.0	1 16.7	2 33.3	1 16.7	1 16.7	1 16.7	0 0.0
	期間工・季節工・日雇	9 100.0	0 0.0	2 22.2	0 0.0	0 0.0	2 22.2	5 55.6
	会社などの役員	0 0.0	0 0.0	0 0.0	0 0.0	0 0.0	0 0.0	0 0.0
	自営業主	0 0.0	0 0.0	0 0.0	0 0.0	0 0.0	0 0.0	0 0.0
	自由業・フリーランス(独立)・個人請負	0 0.0	0 0.0	0 0.0	0 0.0	0 0.0	0 0.0	0 0.0
	家族従業員・家業の手伝い	0 0.0	0 0.0	0 0.0	0 0.0	0 0.0	0 0.0	0 0.0
	その他:	0 0.0	0 0.0	0 0.0	0 0.0	0 0.0	0 0.0	0 0.0
本案の就業形態2	正社員	3142 100.0	14 0.4	433 13.8	77 2.5	42 1.3	397 12.6	2179 69.4
	非正社員	3434 100.0	174 5.1	596 17.4	620 18.1	722 21.0	595 17.3	727 21.2
	非雇用	0 0.0	0 0.0	0 0.0	0 0.0	0 0.0	0 0.0	0 0.0
本案就業形態×主たる副業就業形態	本案・非正社員+副業・非正社員	2511 100.0	132 5.3	453 18.0	462 18.4	490 19.5	458 18.2	516 20.5
	本案・非雇用者+副業・非正社員	0 0.0	0 0.0	0 0.0	0 0.0	0 0.0	0 0.0	0 0.0
	本案・正社員+副業・非正社員	1586 100.0	9 0.6	226 14.2	37 2.3	18 1.1	205 12.9	1091 68.8
	本案・非正社員+副業・非雇用者	905 100.0	41 4.5	139 15.4	157 17.3	229 25.3	135 14.9	204 22.5
	本案・非雇用者+副業・非雇用者	0 0.0	0 0.0	0 0.0	0 0.0	0 0.0	0 0.0	0 0.0
	本案・正社員+副業・非雇用者	1255 100.0	3 0.2	148 11.8	25 2.0	17 1.4	172 13.7	890 70.9
	本案・非正社員+副業・正社員	18 100.0	1 5.6	4 22.2	1 5.6	3 16.7	2 11.1	7 38.9
	本案・非雇用者+副業・正社員	0 0.0	0 0.0	0 0.0	0 0.0	0 0.0	0 0.0	0 0.0
	本案・正社員+副業・正社員	301 100.0	2 0.7	59 19.6	15 5.0	7 2.3	20 6.6	198 65.8
世帯年収	200万円未満	566 100.0	33 5.8	111 19.6	105 18.6	129 22.8	85 15.0	103 18.2
	200~300万円未満	695 100.0	24 3.5	141 20.3	67 9.6	78 11.2	131 18.8	254 36.5
	300~500万円未満	1528 100.0	36 2.4	244 16.0	152 9.9	179 11.7	232 15.2	685 44.8
	500万円~700万円未満	1359 100.0	39 2.9	209 15.4	133 9.8	160 11.8	187 13.8	631 46.4
	700万円~900万円未満	944 100.0	26 2.8	127 13.5	116 12.3	102 10.8	114 12.1	459 48.6
	900万円~1100万円未	635 100.0	16 2.5	85 13.4	54 8.5	62 9.8	103 16.2	315 49.6
	1100万円~1500万円未	483 100.0	10 2.1	62 12.8	49 10.1	33 6.8	82 17.0	247 51.1
	1500万円以上	366 100.0	4 1.1	50 13.7	21 5.7	21 5.7	58 15.8	212 57.9

Q7.あなたは現時の本業の仕事で、1週間あたりどのくらいの残業をしていますか(雇用労働者)。

SA

		n	0時間	1 5 4 時間	5 5 9 時間	1 0 5 1 9 時間	2 0 時間 以上
全体		6576 100.0	2994 45.5	1597 24.3	865 13.2	737 11.2	383 5.8
性別	男性	3093 100.0	1036 33.5	646 20.9	555 17.9	545 17.6	311 10.1
	女性	3483 100.0	1958 56.2	951 27.3	310 8.9	192 5.5	72 2.1
年代5区分	10代および20代	762 100.0	362 47.5	216 28.3	92 12.1	62 8.1	30 3.9
	30代	1595 100.0	646 40.5	452 28.3	213 13.4	187 11.7	97 6.1
	40代	2240 100.0	1007 45.0	513 22.9	305 13.6	276 12.3	139 6.2
	50代	1616 100.0	757 46.8	354 21.9	223 13.8	185 11.4	97 6.0
	60代	363 100.0	222 61.2	62 17.1	32 8.8	27 7.4	20 5.5
	Q1. 本業の就業形態	正社員	3142 100.0	919 29.2	730 23.2	611 19.4	574 18.3
	契約・嘱託社員	696 100.0	330 47.4	193 27.7	95 13.6	58 8.3	20 2.9
	パート・アルバイト	2354 100.0	1558 66.2	563 23.9	115 4.9	74 3.1	44 1.9
	派遣社員	369 100.0	179 48.5	109 29.5	42 11.4	28 7.6	11 3.0
	請負会社の社員	6 100.0	5 83.3	0 0.0	1 16.7	0 0.0	0 0.0
	期間工・季節工・日雇	9 100.0	3 33.3	2 22.2	1 11.1	3 33.3	0 0.0
	会社などの役員	0 0.0	0 0.0	0 0.0	0 0.0	0 0.0	0 0.0
	自営業主	0 0.0	0 0.0	0 0.0	0 0.0	0 0.0	0 0.0
	自由業・フリーランス(独立)・個人請負	0 0.0	0 0.0	0 0.0	0 0.0	0 0.0	0 0.0
	家族従業員・家業の手伝い	0 0.0	0 0.0	0 0.0	0 0.0	0 0.0	0 0.0
	その他:	0 0.0	0 0.0	0 0.0	0 0.0	0 0.0	0 0.0
本業の就業形態2	正社員	3142 100.0	919 29.2	730 23.2	611 19.4	574 18.3	308 9.8
	非正社員	3434 100.0	2075 60.4	867 25.2	254 7.4	163 4.7	75 2.2
	非雇用	0 0.0	0 0.0	0 0.0	0 0.0	0 0.0	0 0.0
本業就業形態×主たる副業就業形態	本業・非正社員+副業・非正社員	2511 100.0	1509 60.1	640 25.5	181 7.2	124 4.9	57 2.3
	本業・非雇用者+副業・非正社員	0 0.0	0 0.0	0 0.0	0 0.0	0 0.0	0 0.0
	本業・正社員+副業・非正社員	1586 100.0	491 31.0	413 26.0	295 18.6	271 17.1	116 7.3
	本業・非正社員+副業・非雇用者	905 100.0	561 62.0	219 24.2	70 7.7	38 4.2	17 1.9
	本業・非雇用者+副業・非雇用者	0 0.0	0 0.0	0 0.0	0 0.0	0 0.0	0 0.0
	本業・正社員+副業・非雇用者	1255 100.0	354 28.2	258 20.6	259 20.6	243 19.4	141 11.2
	本業・非正社員+副業・正社員	18 100.0	5 27.8	8 44.4	3 16.7	1 5.6	1 5.6
	本業・非雇用者+副業・正社員	0 0.0	0 0.0	0 0.0	0 0.0	0 0.0	0 0.0
	本業・正社員+副業・正社員	301 100.0	74 24.6	59 19.6	57 18.9	60 19.9	51 16.9
	世帯年収	200万円未満	566 100.0	376 66.4	131 23.1	31 5.5	15 2.7
200~300万円未満		695 100.0	373 53.7	178 25.6	84 12.1	37 5.3	23 3.3
300~500万円未満		1528 100.0	705 46.1	423 27.7	189 12.4	144 9.4	67 4.4
500万円~700万円未満		1359 100.0	622 45.8	298 21.9	193 14.2	167 12.3	79 5.8
700万円~900万円未満		944 100.0	385 40.8	229 24.3	133 14.1	137 14.5	60 6.4
900万円~1100万円未		635 100.0	244 38.4	146 23.0	93 14.6	104 16.4	48 7.6
1100万円~1500万円未		483 100.0	167 34.6	111 23.0	88 18.2	73 15.1	44 9.1
1500万円以上		366 100.0	122 33.3	81 22.1	54 14.8	60 16.4	49 13.4

Q8 あなたは現在の本業の仕事で、どのくらいの頻度で残業をしていますか(雇用労働者)。

SA

		n	ほとんどして いない	たまに している	よく している	ほとんど 毎日 のよう
全体		6576 100.0	3331 50.7	1863 28.3	741 11.3	641 9.7
性別	男性	3093 100.0	1213 39.2	922 29.8	477 15.4	481 15.6
	女性	3483 100.0	2118 60.8	941 27.0	264 7.6	160 4.6
年代5区分	10代および20代	762 100.0	411 53.9	222 29.1	76 10.0	53 7.0
	30代	1595 100.0	729 45.7	521 32.7	184 11.5	161 10.1
	40代	2240 100.0	1119 50.0	606 27.1	262 11.7	253 11.3
	50代	1616 100.0	832 51.5	447 27.7	188 11.6	149 9.2
	60代	363 100.0	240 66.1	67 18.5	31 8.5	25 6.9
	Q1. 本業の就業形態	正社員	3142 100.0	1154 36.7	992 31.6	504 16.0
	契約・嘱託社員	696 100.0	368 52.9	195 28.0	76 10.9	57 8.2
	パート・アルバイト	2354 100.0	1587 67.4	577 24.5	129 5.5	61 2.6
	派遣社員	369 100.0	216 58.5	93 25.2	30 8.1	30 8.1
	請負会社の社員	6 100.0	4 66.7	2 33.3	0 0.0	0 0.0
	期間工・季節工・日雇	9 100.0	2 22.2	4 44.4	2 22.2	1 11.1
	会社などの役員	0 0.0	0 0.0	0 0.0	0 0.0	0 0.0
	自営業主	0 0.0	0 0.0	0 0.0	0 0.0	0 0.0
	自由業・フリーランス(独立)・個人請負	0 0.0	0 0.0	0 0.0	0 0.0	0 0.0
	家族従業員・家業の手伝い	0 0.0	0 0.0	0 0.0	0 0.0	0 0.0
	その他:	0 0.0	0 0.0	0 0.0	0 0.0	0 0.0
本業の就業形態2	正社員	3142 100.0	1154 36.7	992 31.6	504 16.0	492 15.7
	非正社員	3434 100.0	2177 63.4	871 25.4	237 6.9	149 4.3
	非雇用	0 0.0	0 0.0	0 0.0	0 0.0	0 0.0
本業就業形態×主たる副業就業形態	本業・非正社員+副業・非正社員	2511 100.0	1593 63.4	642 25.6	170 6.8	106 4.2
	本業・非雇用者+副業・非正社員	0 0.0	0 0.0	0 0.0	0 0.0	0 0.0
	本業・正社員+副業・非正社員	1586 100.0	609 38.4	523 33.0	225 14.2	229 14.4
	本業・非正社員+副業・非雇用者	905 100.0	578 63.9	219 24.2	65 7.2	43 4.8
	本業・非雇用者+副業・非雇用者	0 0.0	0 0.0	0 0.0	0 0.0	0 0.0
	本業・正社員+副業・非雇用者	1255 100.0	444 35.4	377 30.0	223 17.8	211 16.8
	本業・非正社員+副業・正社員	18 100.0	6 33.3	10 55.6	2 11.1	0 0.0
	本業・非雇用者+副業・正社員	0 0.0	0 0.0	0 0.0	0 0.0	0 0.0
	本業・正社員+副業・正社員	301 100.0	101 33.6	92 30.6	56 18.6	52 17.3
	世帯年収	200万円未満	566 100.0	373 65.9	140 24.7	28 4.9
200~300万円未満		695 100.0	390 56.1	200 28.8	61 8.8	44 6.3
300~500万円未満		1528 100.0	819 53.6	432 28.3	156 10.2	121 7.9
500万円~700万円未満		1359 100.0	673 49.5	372 27.4	160 11.8	154 11.3
700万円~900万円未満		944 100.0	431 45.7	284 30.1	122 12.9	107 11.3
900万円~1100万円未		635 100.0	294 46.3	176 27.7	101 15.9	64 10.1
1100万円~1500万円未		483 100.0	205 42.4	156 32.3	60 12.4	62 12.8
1500万円以上		366 100.0	146 39.9	103 28.1	53 14.5	64 17.5

Q9.あなたは現在の本業の仕事で、雇用保険に加入していますか(雇用労働者)。

SA

		n	い 雇 用 保 険 に 加 入 し て	い 雇 用 保 険 に 加 入 し て	わ か ら な い	
全体		6576 100.0	4512 68.6	1778 27.0	286 4.3	
性別	男性	3093 100.0	2542 82.2	448 14.5	103 3.3	
	女性	3483 100.0	1970 56.6	1330 38.2	183 5.3	
年代5区分	10代および20代	762 100.0	411 53.9	237 31.1	114 15.0	
	30代	1595 100.0	1137 71.3	392 24.6	66 4.1	
	40代	2240 100.0	1593 71.1	579 25.8	68 3.0	
	50代	1616 100.0	1146 70.9	443 27.4	27 1.7	
	60代	363 100.0	225 62.0	127 35.0	11 3.0	
	Q1. 本業の就業形態	正社員	3142 100.0	2870 91.3	197 6.3	75 2.4
契約・嘱託社員		696 100.0	519 74.6	155 22.3	22 3.2	
パート・アルバイト		2354 100.0	821 34.9	1353 57.5	180 7.6	
派遣社員		369 100.0	294 79.7	66 17.9	9 2.4	
請負会社の社員		6 100.0	3 50.0	3 50.0	0 0.0	
期間工・季節工・日雇		9 100.0	5 55.6	4 44.4	0 0.0	
会社などの役員		0 0.0	0 0.0	0 0.0	0 0.0	
自営業主		0 0.0	0 0.0	0 0.0	0 0.0	
自由業・フリーランス(独立)・個人請負		0 0.0	0 0.0	0 0.0	0 0.0	
家族従業員・家業の手伝い		0 0.0	0 0.0	0 0.0	0 0.0	
その他:		0 0.0	0 0.0	0 0.0	0 0.0	
本業の就業形態2		正社員	3142 100.0	2870 91.3	197 6.3	75 2.4
		非正社員	3434 100.0	1642 47.8	1581 46.0	211 6.1
	非雇用	0 0.0	0 0.0	0 0.0	0 0.0	
本業就業形態×主たる副業就業形態	本業・非正社員+副業・非正社員	2511 100.0	1163 46.3	1181 47.0	167 6.7	
	本業・非雇用者+副業・非正社員	0 0.0	0 0.0	0 0.0	0 0.0	
	本業・正社員+副業・非正社員	1586 100.0	1448 91.3	94 5.9	44 2.8	
	本業・非正社員+副業・非雇用者	905 100.0	466 51.5	395 43.6	44 4.9	
	本業・非雇用者+副業・非雇用者	0 0.0	0 0.0	0 0.0	0 0.0	
	本業・正社員+副業・非雇用者	1255 100.0	1149 91.6	77 6.1	29 2.3	
	本業・非正社員+副業・正社員	18 100.0	13 72.2	5 27.8	0 0.0	
	本業・非雇用者+副業・正社員	0 0.0	0 0.0	0 0.0	0 0.0	
	本業・正社員+副業・正社員	301 100.0	273 90.7	26 8.6	2 0.7	
	世帯年収	200万円未満	566 100.0	227 40.1	292 51.6	47 8.3
200~300万円未満		695 100.0	460 66.2	191 27.5	44 6.3	
300~500万円未満		1528 100.0	1069 70.0	409 26.8	50 3.3	
500万円~700万円未満		1359 100.0	960 70.6	343 25.2	56 4.1	
700万円~900万円未満		944 100.0	674 71.4	239 25.3	31 3.3	
900万円~1100万円未		635 100.0	466 73.4	142 22.4	27 4.3	
1100万円~1500万円未		483 100.0	365 75.6	101 20.9	17 3.5	
1500万円以上		366 100.0	291 79.5	61 16.7	14 3.8	

Q10.あなたは現時の本業の仕事で、1週間あたり、どのくらいの時間を実際に働いていますか(非雇用労働者)。

SA		n	5時間未満	満5時間以下	未1満0時間以下	未2満0時間以下	未3満0時間以下	未4満0時間以下	未5満0時間以下	未6満0時間以下	未7満0時間以下	80時間以上
全体		2723 100.0	144 5.3	453 16.6	350 12.9	281 10.3	352 12.9	545 20.0	255 9.4	160 5.9	87 3.2	96 3.5
性別	男性	1840 100.0	49 2.7	292 15.9	185 10.1	150 8.2	236 12.8	436 23.7	212 11.5	132 7.2	79 4.3	69 3.8
	女性	883 100.0	95 10.8	161 18.2	165 18.7	131 14.8	116 13.1	109 12.3	43 4.9	28 3.2	8 0.9	27 3.1
年代5区分	10代および20代	95 100.0	6 6.3	20 21.1	14 14.7	13 13.7	11 11.6	14 14.7	7 7.4	1 1.1	2 2.1	7 7.4
	30代	455 100.0	37 8.1	80 17.6	56 12.3	54 11.9	68 14.9	82 18.0	36 7.9	27 5.9	8 1.8	7 1.5
	40代	867 100.0	54 6.2	136 15.7	113 13.0	79 9.1	99 11.4	165 19.0	94 10.8	55 6.3	35 4.0	37 4.3
	50代	961 100.0	28 2.9	155 16.1	117 12.2	92 9.6	138 14.4	210 21.9	94 9.8	61 6.3	31 3.2	35 3.6
	60代	345 100.0	19 5.5	62 18.0	50 14.5	43 12.5	36 10.4	74 21.4	24 7.0	16 4.6	11 3.2	10 2.9
	Q1.本業の就業形態	正社員	0 0.0	0 0.0	0 0.0	0 0.0	0 0.0	0 0.0	0 0.0	0 0.0	0 0.0	0 0.0
	契約・嘱託社員	0 0.0	0 0.0	0 0.0	0 0.0	0 0.0	0 0.0	0 0.0	0 0.0	0 0.0	0 0.0	0 0.0
	パート・アルバイト	0 0.0	0 0.0	0 0.0	0 0.0	0 0.0	0 0.0	0 0.0	0 0.0	0 0.0	0 0.0	0 0.0
	派遣社員	0 0.0	0 0.0	0 0.0	0 0.0	0 0.0	0 0.0	0 0.0	0 0.0	0 0.0	0 0.0	0 0.0
	請負会社の社員	0 0.0	0 0.0	0 0.0	0 0.0	0 0.0	0 0.0	0 0.0	0 0.0	0 0.0	0 0.0	0 0.0
	期間工・季節工・日雇	0 0.0	0 0.0	0 0.0	0 0.0	0 0.0	0 0.0	0 0.0	0 0.0	0 0.0	0 0.0	0 0.0
	会社などの役員	386 100.0	7 1.8	51 13.2	49 12.7	24 6.2	39 10.1	105 27.2	39 10.1	35 9.1	15 3.9	22 5.7
	自営業主	1194 100.0	44 3.7	215 18.0	136 11.4	95 8.0	154 12.9	250 20.9	136 11.4	80 6.7	45 3.8	39 3.3
	自由業・フリーランス(独立)・個人請負	1018 100.0	86 8.4	167 16.4	143 14.0	143 14.0	147 14.4	167 16.4	71 7.0	38 3.7	27 2.7	29 2.8
	家族従業員・家業の手伝い	95 100.0	6 6.3	15 15.8	18 18.9	15 15.8	10 10.5	15 15.8	6 6.3	5 5.3	0 0.0	5 5.3
	その他:	30 100.0	1 3.3	5 16.7	4 13.3	4 13.3	2 6.7	8 26.7	3 10.0	2 6.7	0 0.0	1 3.3
本業の就業形態2	正社員	0 0.0	0 0.0	0 0.0	0 0.0	0 0.0	0 0.0	0 0.0	0 0.0	0 0.0	0 0.0	0 0.0
	非正社員	0 0.0	0 0.0	0 0.0	0 0.0	0 0.0	0 0.0	0 0.0	0 0.0	0 0.0	0 0.0	0 0.0
	非雇用	2723 100.0	144 5.3	453 16.6	350 12.9	281 10.3	352 12.9	545 20.0	255 9.4	160 5.9	87 3.2	96 3.5
本業就業形態×主たる副業就業形態	本業・非正社員+副業・非正社員	0 0.0	0 0.0	0 0.0	0 0.0	0 0.0	0 0.0	0 0.0	0 0.0	0 0.0	0 0.0	0 0.0
	本業・非雇用者+副業・非正社員	991 100.0	54 5.4	181 18.3	140 14.1	120 12.1	118 11.9	175 17.7	82 8.3	63 6.4	26 2.6	32 3.2
	本業・正社員+副業・非正社員	0 0.0	0 0.0	0 0.0	0 0.0	0 0.0	0 0.0	0 0.0	0 0.0	0 0.0	0 0.0	0 0.0
	本業・非正社員+副業・非雇用者	0 0.0	0 0.0	0 0.0	0 0.0	0 0.0	0 0.0	0 0.0	0 0.0	0 0.0	0 0.0	0 0.0
	本業・非雇用者+副業・非雇用者	1677 100.0	87 5.2	260 15.5	206 12.3	158 9.4	227 13.5	355 21.2	171 10.2	95 5.7	58 3.5	60 3.6
	本業・正社員+副業・非雇用者	0 0.0	0 0.0	0 0.0	0 0.0	0 0.0	0 0.0	0 0.0	0 0.0	0 0.0	0 0.0	0 0.0
	本業・非正社員+副業・正社員	0 0.0	0 0.0	0 0.0	0 0.0	0 0.0	0 0.0	0 0.0	0 0.0	0 0.0	0 0.0	0 0.0
	本業・非雇用者+副業・正社員	55 100.0	3 5.5	12 21.8	4 7.3	3 5.5	7 12.7	15 27.3	2 3.6	2 3.6	3 5.5	4 7.3
	本業・正社員+副業・正社員	0 0.0	0 0.0	0 0.0	0 0.0	0 0.0	0 0.0	0 0.0	0 0.0	0 0.0	0 0.0	0 0.0
世帯年収	200万円未満	214 100.0	18 8.4	41 19.2	36 16.8	27 12.6	31 14.5	32 15.0	11 5.1	5 2.3	5 2.3	8 3.7
	200~300万円未満	267 100.0	16 6.0	55 20.6	34 12.7	45 16.9	27 10.1	44 16.5	18 6.7	11 4.1	8 3.0	9 3.4
	300~500万円未満	588 100.0	33 5.6	93 15.8	78 13.3	62 10.5	80 13.6	114 19.4	59 10.0	32 5.4	16 2.7	21 3.6
	500万円~700万円未満	510 100.0	27 5.3	89 17.5	61 12.0	38 7.5	79 15.5	108 21.2	48 9.4	28 5.5	17 3.3	15 2.9
	700万円~900万円未満	368 100.0	16 4.3	66 17.9	44 12.0	36 9.8	42 11.4	78 21.2	36 9.8	25 6.8	13 3.5	12 3.3
	900万円~1100万円未	254 100.0	13 5.1	38 15.0	30 11.8	28 11.0	29 11.4	53 20.9	28 11.0	15 5.9	10 3.9	10 3.9
	1100万円~1500万円未	240 100.0	9 3.8	43 17.9	28 11.7	18 7.5	34 14.2	46 19.2	26 10.8	18 7.5	8 3.3	10 4.2
	1500万円以上	282 100.0	12 4.3	28 9.9	39 13.8	27 9.6	30 10.6	70 24.8	29 10.3	26 9.2	10 3.5	11 3.9

Q13. ■Q9で「雇用保険に加入している」と回答者対象 ■現在の雇用保険では、1つの仕事で週所定労働時間20時間以上が適用条件となっており、週所定労働時間が短い副業については適用されません。すでに雇用保険の適用となっている仕事に加えて、週所定労働時間の短い副業も雇用保険の適用となる(複数の仕事について毎月雇用保険料を納め、失業した場合の給付等の対象となる)制度を希望しますか。
ただし、雇用保険の適用となる仕事は、自営等を含まず、雇用されている仕事に限られます。

SA

		n	望そのよ うな制 度を希 望する	望そのよ うな制 度を希 望しない	わ か ら な い
全体		4512 100.0	2207 48.9	1152 25.5	1153 25.6
性別	男性	2542 100.0	1277 50.2	688 27.0	579 22.8
	女性	1970 100.0	930 47.2	466 23.7	574 29.1
年代5区分	10代および20代	411 100.0	224 54.5	79 19.2	108 26.3
	30代	1137 100.0	594 52.2	281 24.7	262 23.0
	40代	1593 100.0	771 48.4	411 25.8	411 25.8
	50代	1146 100.0	516 45.0	318 27.7	312 27.2
	60代	225 100.0	102 45.3	63 28.0	60 26.7
	Q1. 本業の就業形態	正社員	2870 100.0	1401 48.8	772 26.9
	契約・嘱託社員	519 100.0	259 49.9	112 21.6	148 28.5
	パート・アルバイト	821 100.0	417 50.8	174 21.2	230 28.0
	派遣社員	294 100.0	127 43.2	91 31.0	76 25.9
	請負会社の社員	3 100.0	2 66.7	0 0.0	1 33.3
	期間工・季節工・日雇	5 100.0	1 20.0	3 60.0	1 20.0
	会社などの役員	0 0.0	0 0.0	0 0.0	0 0.0
	自営業主	0 0.0	0 0.0	0 0.0	0 0.0
	自由業・フリーランス(独立)・個人請負	0 0.0	0 0.0	0 0.0	0 0.0
	家族従業員・家業の手伝い	0 0.0	0 0.0	0 0.0	0 0.0
	その他:	0 0.0	0 0.0	0 0.0	0 0.0
本業の就業形態2	正社員	2870 100.0	1401 48.8	772 26.9	697 24.3
	非正社員	1642 100.0	806 49.1	380 23.1	456 27.8
	非雇用	0 0.0	0 0.0	0 0.0	0 0.0
本業就業形態×主たる副業就業形態	本業・非正社員+副業・非正社員	1163 100.0	577 49.6	266 22.9	320 27.5
	本業・非雇用者+副業・非正社員	0 0.0	0 0.0	0 0.0	0 0.0
	本業・正社員+副業・非正社員	1448 100.0	689 47.6	389 26.9	370 25.6
	本業・非正社員+副業・非雇用者	466 100.0	219 47.0	112 24.0	135 29.0
	本業・非雇用者+副業・非雇用者	0 0.0	0 0.0	0 0.0	0 0.0
	本業・正社員+副業・非雇用者	1149 100.0	530 46.1	342 29.8	277 24.1
	本業・非正社員+副業・正社員	13 100.0	10 76.9	2 15.4	1 7.7
	本業・非雇用者+副業・正社員	0 0.0	0 0.0	0 0.0	0 0.0
	本業・正社員+副業・正社員	273 100.0	182 66.7	41 15.0	50 18.3
	世帯年収	200万円未満	227 100.0	114 50.2	46 20.3
200~300万円未満		460 100.0	205 44.6	112 24.3	143 31.1
300~500万円未満		1069 100.0	510 47.7	265 24.8	294 27.5
500万円~700万円未満		960 100.0	469 48.9	248 25.8	243 25.3
700万円~900万円未満		674 100.0	347 51.5	168 24.9	159 23.6
900万円~1100万円未		466 100.0	219 47.0	133 28.5	114 24.5
1100万円~1500万円未		365 100.0	195 53.4	106 29.0	64 17.5
1500万円以上		291 100.0	148 50.9	74 25.4	69 23.7

Q14. ■非雇用者とQ9で「雇用保険に加入していない」「わからない」雇用者対象 ■現在の雇用保険では、1つの仕事で週所定労働時間20時間以上が適用条件になっており、複数の仕事の週所定労働時間を合計して20時間以上になっても、適用とはなりません。「本業と副業1」や「副業と副業」のように、複数の仕事の所定労働時間の合計が20時間以上であれば、雇用保険の適用となる（複数の仕事について毎月雇用保険料を納め、失業した場合の給付等の支給対象となる）制度を希望しますか。ただし、雇用保険の適用となる仕事は、自営等は含まず、雇用されている仕事に限られます。

SA

		n	望その すの よ う な 制 度 を 希	望その し よ う な 制 度 は 希	わ か ら な い
全体		4787 100.0	1649 34.4	1296 27.1	1842 38.5
性別	男性	2391 100.0	754 31.5	728 30.4	909 38.0
	女性	2396 100.0	895 37.4	568 23.7	933 38.9
年代5区分	10代および20代	446 100.0	200 44.8	83 18.6	163 36.5
	30代	913 100.0	362 39.6	188 20.6	363 39.8
	40代	1514 100.0	500 33.0	424 28.0	590 39.0
	50代	1431 100.0	471 32.9	411 28.7	549 38.4
	60代	483 100.0	116 24.0	190 39.3	177 36.6
	Q1. 本業の就業形態	正社員	272 100.0	118 43.4	67 24.6
	契約・嘱託社員	177 100.0	86 48.6	38 21.5	53 29.9
	パート・アルバイト	1533 100.0	592 38.6	375 24.5	566 36.9
	派遣社員	75 100.0	39 52.0	18 24.0	18 24.0
	請負会社の社員	3 100.0	2 66.7	1 33.3	0 0.0
	期間工・季節工・日雇	4 100.0	1 25.0	1 25.0	2 50.0
	会社などの役員	386 100.0	118 30.6	151 39.1	117 30.3
	自営業主	1194 100.0	296 24.8	366 30.7	532 44.6
	自由業・フリーランス(独立)・個人請負	1018 100.0	350 34.4	257 25.2	411 40.4
	家族従業員・家業の手伝い	95 100.0	34 35.8	17 17.9	44 46.3
	その他:	30 100.0	13 43.3	5 16.7	12 40.0
本業の就業形態2	正社員	272 100.0	118 43.4	67 24.6	87 32.0
	非正社員	1792 100.0	720 40.2	433 24.2	639 35.7
	非雇用	2723 100.0	811 29.8	796 29.2	1116 41.0
本業就業形態 × 主たる副業 就業形態	本業・非正社員＋副業・非正社員	1348 100.0	556 41.2	308 22.8	484 35.9
	本業・非雇用者＋副業・非正社員	991 100.0	298 30.1	277 28.0	416 42.0
	本業・正社員＋副業・非正社員	138 100.0	62 44.9	36 26.1	40 29.0
	本業・非正社員＋副業・非雇用者	439 100.0	164 37.4	122 27.8	153 34.9
	本業・非雇用者＋副業・非雇用者	1677 100.0	495 29.5	502 29.9	680 40.5
	本業・正社員＋副業・非雇用者	106 100.0	40 37.7	24 22.6	42 39.6
	本業・非正社員＋副業・正社員	5 100.0	0 0.0	3 60.0	2 40.0
	本業・非雇用者＋副業・正社員	55 100.0	18 32.7	17 30.9	20 36.4
	本業・正社員＋副業・正社員	28 100.0	16 57.1	7 25.0	5 17.9
世帯年収	200万円未満	553 100.0	188 34.0	127 23.0	238 43.0
	200～300万円未満	502 100.0	185 36.9	120 23.9	197 39.2
	300～500万円未満	1047 100.0	366 35.0	255 24.4	426 40.7
	500万円～700万円未満	909 100.0	307 33.8	232 25.5	370 40.7
	700万円～900万円未満	638 100.0	218 34.2	192 30.1	228 35.7
	900万円～1100万円未	423 100.0	137 32.4	111 26.2	175 41.4
	1100万円～1500万円未	358 100.0	127 35.5	115 32.1	116 32.4
	1500万円以上	357 100.0	121 33.9	144 40.3	92 25.8

Q16. ■Q15で「働くことができる時間に制約があり、1つの仕事で生活を営めるような収入を得られる仕事に就けなかったから」との回答者対象 ■働くことができる時間に制約がある理由は、次の何れに当たりますか。(いくつでも)

		n	介護のため	育児のため	め、自 体分の 不 足病 の気 のため	その他 :
全体		410 100.0	69 16.8	121 29.5	168 41.0	115 28.0
性別	男性	139 100.0	35 25.2	21 15.1	75 54.0	32 23.0
	女性	271 100.0	34 12.5	100 36.9	93 34.3	83 30.6
年代5区分	10代および20代	33 100.0	3 9.1	10 30.3	18 54.5	9 27.3
	30代	99 100.0	11 11.1	49 49.5	37 37.4	21 21.2
	40代	144 100.0	21 14.6	48 33.3	59 41.0	37 25.7
	50代	109 100.0	28 25.7	11 10.1	43 39.4	39 35.8
	60代	25 100.0	6 24.0	3 12.0	11 44.0	9 36.0
	Q1. 本業の就業形態	正社員	56 100.0	14 25.0	16 28.6	36 64.3
	契約・嘱託社員	38 100.0	9 23.7	6 15.8	11 28.9	13 34.2
	パート・アルバイト	179 100.0	18 10.1	64 35.8	52 29.1	62 34.6
	派遣社員	25 100.0	3 12.0	6 24.0	11 44.0	6 24.0
	請負会社の社員	0 0.0	0 0.0	0 0.0	0 0.0	0 0.0
	期間工・季節工・日雇	0 0.0	0 0.0	0 0.0	0 0.0	0 0.0
	会社などの役員	8 100.0	1 12.5	0 0.0	6 75.0	1 12.5
	自営業主	39 100.0	9 23.1	8 20.5	21 53.8	11 28.2
	自由業・フリーランス(独立)・個人請負	55 100.0	13 23.6	14 25.5	28 50.9	10 18.2
	家族従業員・家業の手伝い	9 100.0	2 22.2	7 77.8	3 33.3	1 11.1
	その他:	1 100.0	0 0.0	0 0.0	0 0.0	1 100.0
本業の就業形態2	正社員	56 100.0	14 25.0	16 28.6	36 64.3	10 17.9
	非正社員	242 100.0	30 12.4	76 31.4	74 30.6	81 33.5
	非雇用	112 100.0	25 22.3	29 25.9	58 51.8	24 21.4
本業就業形態×主たる副業就業形態	本業・非正社員+副業・非正社員	187 100.0	21 11.2	62 33.2	55 29.4	63 33.7
	本業・非雇用者+副業・非正社員	43 100.0	11 25.6	13 30.2	20 46.5	11 25.6
	本業・正社員+副業・非正社員	25 100.0	7 28.0	9 36.0	14 56.0	4 16.0
	本業・非正社員+副業・非雇用者	54 100.0	8 14.8	14 25.9	19 35.2	18 33.3
	本業・非雇用者+副業・非雇用者	66 100.0	14 21.2	16 24.2	36 54.5	12 18.2
	本業・正社員+副業・非雇用者	25 100.0	5 20.0	5 20.0	16 64.0	5 20.0
	本業・非正社員+副業・正社員	1 100.0	1 100.0	0 0.0	0 0.0	0 0.0
	本業・非雇用者+副業・正社員	3 100.0	0 0.0	0 0.0	2 66.7	1 33.3
	本業・正社員+副業・正社員	6 100.0	2 33.3	2 33.3	6 100.0	1 16.7
世帯年収	200万円未満	67 100.0	12 17.9	14 20.9	33 49.3	22 32.8
	200~300万円未満	63 100.0	12 19.0	14 22.2	22 34.9	21 33.3
	300~500万円未満	104 100.0	14 13.5	32 30.8	38 36.5	27 26.0
	500万円~700万円未満	91 100.0	14 15.4	33 36.3	32 35.2	27 29.7
	700万円~900万円未満	33 100.0	4 12.1	16 48.5	15 45.5	4 12.1
	900万円~1100万円未	18 100.0	3 16.7	2 11.1	8 44.4	6 33.3
	1100万円~1500万円未	14 100.0	2 14.3	5 35.7	6 42.9	5 35.7
	1500万円以上	20 100.0	8 40.0	5 25.0	14 70.0	3 15.0

Q17.先ほど(Q15で)お答えになった理由の中で、もっとも当てはまる理由はどれですか。

SA

		n	ていつの生活自休だけでできなから	収入を増やしたいから	ローンなど借金や負債を抱えていて	転職したいから	独立したいから	自分が活躍できる場を広がりたいから	様々な分野の人とつながりができるから	現在の仕事で必要な能力を活用・向上させるため	時間のゆとりがあるから	副業のほうに本心に好きな仕事だから	本業の仕事の性格上、別の仕事をもちたいから(大学教員、研究者など)	仕事を頼まれ、断りきれなかったから	収入を得られる仕事に就けるから	他の(F A)
全体		9299 100.0	2149 23.1	3022 32.5	425 4.6	59 0.6	165 1.8	737 7.9	321 3.5	216 2.3	456 4.9	472 5.1	259 2.8	546 5.9	153 1.6	319 3.4
性別	男性	4933 100.0	1110 22.5	1544 31.3	265 5.4	24 0.5	120 2.4	383 7.8	183 3.7	122 2.5	205 4.2	236 4.8	193 3.9	308 6.2	46 0.9	194 3.9
	女性	4366 100.0	1039 23.8	1478 33.9	160 3.7	35 0.8	45 1.0	354 8.1	138 3.2	94 2.2	251 5.7	236 5.4	66 1.5	238 5.5	107 2.5	125 2.9
年代5区分	10代および20代	857 100.0	209 24.4	408 47.6	18 2.1	10 1.2	14 1.6	43 5.0	21 2.5	12 1.4	46 5.4	4 0.5	4 0.5	29 2.5	8 0.9	14 1.6
	30代	2050 100.0	450 22.0	765 37.3	90 4.4	19 0.9	52 2.5	152 7.4	67 3.3	43 2.1	78 3.8	125 6.1	40 2.0	85 4.1	35 1.7	49 2.4
	40代	3107 100.0	720 23.2	1001 32.2	158 5.1	19 0.6	59 1.9	236 7.6	109 3.5	67 2.2	152 4.9	167 5.4	90 2.9	169 5.4	56 1.8	104 3.3
	50代	2577 100.0	627 24.3	692 26.9	142 5.5	9 0.3	36 1.4	216 8.4	93 3.6	62 2.4	142 5.5	114 4.4	91 3.5	189 7.3	45 1.7	119 4.6
	60代	708 100.0	143 20.2	156 22.0	17 2.4	2 0.3	4 0.6	90 12.7	31 4.4	32 4.5	38 5.4	37 5.2	34 4.8	82 11.6	9 1.3	33 4.7
	Q1. 本業の就業形態	正社員	3142 100.0	571 18.2	1128 35.9	225 7.2	31 1.0	86 2.7	238 7.6	98 3.1	68 2.2	90 2.9	178 5.7	114 3.6	181 5.8	8 0.3
	契約・嘱託社員	696 100.0	193 27.7	240 34.5	34 4.9	4 0.6	9 1.3	53 7.6	16 2.3	11 1.6	21 3.0	34 4.9	21 3.0	26 3.7	14 2.0	20 2.9
	パート・アルバイト	2354 100.0	615 26.1	815 34.6	64 2.7	20 0.8	17 0.7	132 5.6	69 2.9	37 1.6	161 6.8	132 5.6	8 0.3	144 6.1	72 3.1	68 2.9
	派遣社員	369 100.0	106 28.7	132 35.8	19 5.1	3 0.8	13 3.5	21 5.7	4 1.1	3 0.8	14 3.8	19 5.1	1 0.3	13 3.5	8 2.2	13 3.5
	請負会社の社員	6 100.0	3 50.0	0 0.0	1 16.7	0 0.0	0 0.0	1 16.7	0 0.0	0 0.0	0 0.0	0 0.0	0 0.0	0 0.0	0 0.0	1 16.7
	期間工・季節工・日雇	9 100.0	3 33.3	4 44.4	0 0.0	0 0.0	0 0.0	0 0.0	0 0.0	0 0.0	0 0.0	1 11.1	0 0.0	1 11.1	0 0.0	0 0.0
	会社などの役員	386 100.0	33 8.5	91 23.6	4 1.0	0 0.3	1 17.4	67 7.8	30 7.8	21 5.4	23 6.0	14 3.6	19 4.9	51 13.2	5 1.3	27 7.0
	自営業主	1194 100.0	327 27.4	351 29.4	46 3.9	0 0.0	10 0.8	96 8.0	62 5.2	28 2.3	86 7.2	52 4.4	30 2.5	66 5.5	12 1.0	28 2.3
	自由業・フリーランス(独立)・個人請負	1018 100.0	274 26.9	237 23.3	24 2.4	1 0.1	26 2.6	122 12.0	40 3.9	43 4.2	45 4.4	35 3.4	58 5.7	54 5.3	30 2.9	29 2.8
	家族従業員・家業の手伝い	95 100.0	23 24.2	18 18.9	7 7.4	0 0.0	2 2.1	5 5.3	2 2.1	3 3.2	13 13.7	5 5.3	2 2.1	7 7.4	4 4.2	4 4.2
	その他:	30 100.0	1 3.3	6 20.0	1 3.3	0 0.0	1 3.3	2 6.7	0 0.0	2 6.7	3 10.0	2 6.7	6 20.0	3 10.0	0 0.0	3 10.0
本業の就業形態2	正社員	3142 100.0	571 18.2	1128 35.9	225 7.2	31 1.0	86 2.7	238 7.6	98 3.1	68 2.2	90 2.9	178 5.7	114 3.6	181 5.8	8 0.3	126 4.0
	非正社員	3434 100.0	920 26.8	1191 34.7	118 3.4	27 0.8	39 1.1	207 6.0	89 2.6	51 1.5	196 5.7	186 5.4	30 0.9	184 5.4	94 2.7	102 3.0
	非雇用	2723 100.0	658 24.2	703 25.8	82 3.0	1 0.0	40 1.5	292 10.7	134 4.9	97 3.6	170 6.2	108 4.2	115 4.2	181 6.6	51 1.9	91 3.3
本業就業形態×主たる副業就業形態	本業・非正社員+副業・非正社員	2511 100.0	774 30.8	895 35.6	97 3.9	20 0.8	26 1.0	117 4.7	64 2.5	34 1.4	151 6.0	68 2.7	18 0.7	129 5.1	73 2.9	45 1.8
	本業・非雇用者+副業・非正社員	991 100.0	362 36.5	265 26.7	43 4.3	0 0.0	14 1.4	66 6.7	39 3.9	21 2.1	57 5.8	19 1.9	22 2.2	52 5.2	12 1.2	19 1.9
	本業・正社員+副業・非正社員	1586 100.0	384 24.2	604 38.1	159 10.0	16 1.0	22 1.4	86 5.4	39 2.5	30 1.9	40 2.5	42 2.6	55 3.5	85 5.4	4 0.3	20 1.3
	本業・非正社員+副業・非雇用者	905 100.0	143 15.8	288 31.8	20 2.2	6 0.7	13 1.4	89 9.8	25 2.8	16 1.8	45 5.0	117 12.9	12 1.3	55 6.1	20 2.2	56 6.2
	本業・非雇用者+副業・非雇用者	1677 100.0	284 16.9	424 25.3	38 2.3	1 0.1	26 1.6	221 13.2	94 5.6	74 4.4	110 6.6	86 5.1	91 5.4	122 7.3	38 2.3	68 4.1
	本業・正社員+副業・非雇用者	1255 100.0	123 9.8	410 32.7	46 3.7	9 0.7	55 4.4	134 10.7	51 4.1	30 2.4	36 2.9	128 10.2	45 3.6	86 6.9	4 0.3	98 7.8
	本業・非正社員+副業・正社員	18 100.0	3 16.7	8 44.4	1 5.6	1 5.6	0 0.0	1 5.6	0 0.0	0 5.6	0 5.6	0 5.6	0 5.6	0 5.6	0 5.6	1 5.6
	本業・非雇用者+副業・正社員	55 100.0	12 21.8	14 25.5	1 1.8	0 0.0	0 0.0	5 9.1	1 1.8	2 3.6	3 5.5	3 5.5	2 3.6	7 12.7	1 1.8	4 7.3
	本業・正社員+副業・正社員	301 100.0	64 21.3	114 37.9	20 6.6	6 2.0	9 3.0	18 6.0	8 2.7	8 2.7	14 4.7	8 2.7	14 4.7	10 3.3	0 0.0	8 2.7
	世帯年収	200万円未満	780 100.0	350 44.9	183 23.5	29 3.7	9 1.2	9 1.2	28 3.6	21 2.7	4 0.5	31 4.0	33 4.2	7 0.9	29 3.7	29 3.7
200~300万円未満		962 100.0	379 39.4	269 28.0	43 4.5	3 0.3	8 0.8	53 5.5	20 2.1	10 1.0	32 3.3	52 5.4	10 1.0	42 4.4	19 2.0	22 2.3
300~500万円未満		2116 100.0	644 30.4	695 32.8	120 5.7	13 0.6	34 1.6	140 6.6	53 2.5	32 1.5	82 3.9	102 4.8	20 0.9	84 4.1	51 2.6	56 2.6
500万円~700万円未満		1869 100.0	391 20.9	685 36.7	110 5.9	15 0.8	33 1.8	116 6.2	59 3.2	42 2.2	82 4.4	99 5.3	29 1.6	123 6.6	31 1.7	54 2.9
700万円~900万円未満		1312 100.0	191 14.6	492 37.5	51 3.9	8 0.6	25 1.9	110 8.4	63 4.8	35 2.7	72 5.5	73 5.6	39 3.0	87 6.6	13 1.0	53 4.0
900万円~1100万円未		889 100.0	100 11.2	316 35.5	27 3.0	0 0.6	5 2.0	106 11.9	38 4.3	25 2.8	68 7.6	38 4.3	39 4.4	57 6.4	7 0.8	45 5.1
1100万円~1500万円未		723 100.0	58 8.0	217 30.0	29 4.0	4 0.6	20 2.8	90 12.4	30 4.1	30 4.1	47 6.5	41 5.7	55 7.6	63 8.7	4 0.6	35 4.8
1500万円以上		648 100.0	36 5.6	165 25.5	16 2.5	2 0.3	2 0.3	94 14.5	37 5.7	38 5.9	42 6.5	42 6.5	34 5.2	60 9.3	9 1.4	36 5.6

Q18.あなたの本業以外の副業の数はいくつですか。

SA

		n	1 つ	2 つ	3 つ	4 つ	5 つ	6 つ 以上	
全体		9299 100.0	6832 73.5	1917 20.6	427 4.6	70 0.8	45 0.5	8 0.1	
性別	男性	4933 100.0	3541 71.8	1048 21.2	253 5.1	47 1.0	36 0.7	8 0.2	
	女性	4366 100.0	3291 75.4	869 19.9	174 4.0	23 0.5	9 0.2	0 0.0	
年代5区分	10代および20代	857 100.0	633 73.9	177 20.7	42 4.9	2 0.2	3 0.4	0 0.0	
	30代	2050 100.0	1522 74.2	411 20.0	92 4.5	19 0.9	5 0.2	1 0.0	
	40代	3107 100.0	2309 74.3	619 19.9	140 4.5	24 0.8	12 0.4	3 0.1	
	50代	2577 100.0	1871 72.6	539 20.9	123 4.8	21 0.8	21 0.8	2 0.1	
	60代	708 100.0	497 70.2	171 24.2	30 4.2	4 0.6	4 0.6	2 0.3	
	Q1. 本業の就業形態	正社員	3142 100.0	2467 78.5	523 16.6	121 3.9	19 0.6	10 0.3	2 0.1
契約・嘱託社員		696 100.0	506 72.7	151 21.7	31 4.5	7 1.0	0 0.0	1 0.1	
パート・アルバイト		2354 100.0	1847 78.5	420 17.8	70 3.0	11 0.5	6 0.3	0 0.0	
派遣社員		369 100.0	271 73.4	75 20.3	19 5.1	1 0.3	3 0.8	0 0.0	
請負会社の社員		6 100.0	3 50.0	3 50.0	0 0.0	0 0.0	0 0.0	0 0.0	
期間工・季節工・日雇		9 100.0	7 77.8	2 22.2	0 0.0	0 0.0	0 0.0	0 0.0	
会社などの役員		386 100.0	237 61.4	103 26.7	34 8.8	7 1.8	4 1.0	1 0.3	
自営業主		1194 100.0	824 69.0	298 25.0	58 4.9	6 0.5	8 0.7	0 0.0	
自由業・フリーランス(独立)・個人請負		1018 100.0	582 57.2	314 30.8	88 8.6	17 1.7	13 1.3	4 0.4	
家族従業員・家業の手伝い		95 100.0	74 77.9	19 20.0	2 2.1	0 0.0	0 0.0	0 0.0	
その他:		30 100.0	14 46.7	9 30.0	4 13.3	2 6.7	1 3.3	0 0.0	
本業の就業形態2		正社員	3142 100.0	2467 78.5	523 16.6	121 3.9	19 0.6	10 0.3	2 0.1
		非正社員	3434 100.0	2634 76.7	651 19.0	120 3.5	19 0.6	9 0.3	1 0.0
		非雇用	2723 100.0	1731 63.6	743 27.3	186 6.8	32 1.2	26 1.0	5 0.2
本業就業形態×主たる副業就業形態	本業・非正社員+副業・非正社員	2511 100.0	1883 75.0	508 20.2	97 3.9	16 0.6	7 0.3	0 0.0	
	本業・非雇用者+副業・非正社員	991 100.0	683 68.9	246 24.8	45 4.5	10 1.0	7 0.7	0 0.0	
	本業・正社員+副業・非正社員	1586 100.0	1288 81.2	232 14.6	53 3.3	9 0.6	3 0.2	1 0.1	
	本業・非正社員+副業・非雇用者	905 100.0	741 81.9	136 15.0	22 2.4	3 0.3	2 0.2	1 0.1	
	本業・非雇用者+副業・非雇用者	1677 100.0	1013 60.4	483 28.8	136 8.1	21 1.3	19 1.1	5 0.3	
	本業・正社員+副業・非雇用者	1255 100.0	979 78.0	223 17.8	42 3.3	5 0.4	5 0.4	1 0.1	
	本業・非正社員+副業・正社員	18 100.0	10 55.6	7 38.9	1 5.6	0 0.0	0 0.0	0 0.0	
	本業・非雇用者+副業・正社員	55 100.0	35 63.6	14 25.5	5 9.1	1 1.8	0 0.0	0 0.0	
	本業・正社員+副業・正社員	301 100.0	200 66.4	68 22.6	26 8.6	5 1.7	2 0.7	0 0.0	
世帯年収	200万円未満	780 100.0	581 74.5	147 18.8	34 4.4	7 0.9	10 1.3	1 0.1	
	200～300万円未満	962 100.0	693 72.0	214 22.2	50 5.2	2 0.2	3 0.3	0 0.0	
	300～500万円未満	2116 100.0	1620 76.6	409 19.3	78 3.7	6 0.3	2 0.1	1 0.0	
	500万円～700万円未満	1869 100.0	1432 76.6	356 19.0	65 3.5	9 0.5	7 0.4	0 0.0	
	700万円～900万円未満	1312 100.0	995 75.8	243 18.5	58 4.4	13 1.0	3 0.2	0 0.0	
	900万円～1100万円未	889 100.0	643 72.3	193 21.7	37 4.2	8 0.9	7 0.8	1 0.1	
	1100万円～1500万円未	723 100.0	499 69.0	160 22.1	52 7.2	5 0.7	5 0.7	2 0.3	
	1500万円以上	648 100.0	369 56.9	195 30.1	53 8.2	20 3.1	8 1.2	3 0.5	

Q24～Q28.副業で得ている収入は、1ヵ月あたりどのくらいになりますか(Q24～Q28から作成したすべての副業の合計)。

		n	1 万円 未 満	1 万円 ～ 2 万円 未 満	2 万円 ～ 3 万円 未 満	3 万円 ～ 4 万円 未 満	4 万円 ～ 5 万円 未 満	満 5 万円 ～ 1 0 万円 未 満	未 満 1 0 万円 ～ 1 5 万円	未 満 1 5 万円 ～ 2 0 万円	未 満 2 0 万円 ～ 2 5 万円	2 5 万円 以上	
全体		9299 100.0	803 8.6	823 8.9	914 9.8	962 10.3	598 6.4	2524 27.1	1088 11.7	490 5.3	365 3.9	732 7.9	
性別	男性	4933 100.0	348 7.1	290 5.9	350 7.1	377 7.6	258 5.2	1357 27.5	706 14.3	345 7.0	289 5.9	613 12.4	
	女性	4366 100.0	455 10.4	533 12.2	564 12.9	585 13.4	340 7.8	1167 26.7	382 8.7	145 3.3	76 1.7	119 2.7	
年代5区分	10代および20代	857 100.0	94 11.0	94 11.0	100 11.7	113 13.2	72 8.4	249 29.1	61 7.1	32 3.7	19 2.2	23 2.7	
	30代	2050 100.0	204 10.0	210 10.2	220 10.7	241 11.8	145 7.1	556 27.1	215 10.5	89 4.3	58 2.8	112 5.5	
	40代	3107 100.0	272 8.8	280 9.0	318 10.2	323 10.4	196 6.3	830 26.7	375 12.1	152 4.9	125 4.0	236 7.6	
	50代	2577 100.0	191 7.4	194 7.5	231 9.0	236 9.2	148 5.7	689 26.7	315 12.2	179 6.9	124 4.8	270 10.5	
	60代	708 100.0	42 5.9	45 6.4	45 6.4	49 6.9	37 5.2	200 28.2	122 17.2	38 5.4	39 5.5	91 12.9	
	Q1. 本業の就業形態	正社員	3142 100.0	238 7.6	259 8.2	313 10.0	316 10.1	223 7.1	887 28.2	386 12.3	144 4.6	111 3.5	265 8.4
	契約・嘱託社員	696 100.0	54 7.8	68 9.8	85 12.2	81 11.6	50 7.2	205 29.5	71 10.2	25 3.6	28 4.0	29 4.2	
	パート・アルバイト	2354 100.0	283 12.0	307 13.0	332 14.1	318 13.5	197 8.4	625 26.6	174 7.4	62 2.6	23 1.0	33 1.4	
	派遣社員	369 100.0	42 11.4	49 13.3	51 13.8	49 13.3	30 8.1	92 24.9	20 5.4	15 4.1	12 3.3	9 2.4	
	請負会社の社員	6 100.0	0 0.0	0 0.0	1 16.7	0 0.0	1 16.7	2 33.3	1 16.7	0 0.0	1 16.7	0 0.0	
	期間工・季節工・日雇	9 100.0	1 11.1	1 11.1	2 22.2	0 0.0	1 11.1	2 22.2	1 11.1	0 0.0	1 11.1	0 0.0	
	会社などの役員	386 100.0	22 5.7	12 3.1	8 2.1	17 4.4	7 1.8	58 15.0	65 16.8	27 7.0	42 10.9	128 33.2	
	自営業主	1194 100.0	78 6.5	44 3.7	52 4.4	90 7.5	38 3.2	341 28.6	205 17.2	113 9.5	82 6.9	151 12.6	
	自由業・フリーランス(独立)・個人請負	1018 100.0	68 6.7	70 6.9	57 5.6	75 7.4	47 4.6	274 26.9	154 15.1	100 9.8	63 6.2	110 10.8	
	家族従業員・家業の手伝い	95 100.0	13 13.7	11 11.6	11 11.6	12 12.6	2 2.1	31 32.6	10 10.5	2 2.1	1 1.1	2 2.1	
	その他:	30 100.0	4 13.3	2 6.7	2 6.7	4 13.3	2 6.7	7 23.3	1 3.3	2 6.7	1 3.3	5 16.7	
本業の就業形態2	正社員	3142 100.0	238 7.6	259 8.2	313 10.0	316 10.1	223 7.1	887 28.2	386 12.3	144 4.6	111 3.5	265 8.4	
	非正社員	3434 100.0	380 11.1	425 12.4	471 13.7	448 13.0	279 8.1	926 27.0	267 7.8	102 3.0	65 1.9	71 2.1	
	非雇用	2723 100.0	185 6.8	139 5.1	130 4.8	198 7.3	96 3.5	711 26.1	435 16.0	244 9.0	189 6.9	396 14.5	
本業就業形態×主たる副業就業形態	本業・非正社員+副業・非正社員	2511 100.0	210 8.4	263 10.5	358 14.3	326 13.0	234 9.3	761 30.3	198 7.9	80 3.2	37 1.5	44 1.8	
	本業・非雇用者+副業・非正社員	991 100.0	43 4.3	26 2.6	46 4.6	80 8.1	47 4.7	345 34.8	191 19.3	95 9.6	59 6.0	59 6.0	
	本業・正社員+副業・非正社員	1586 100.0	88 5.5	121 7.6	181 11.4	194 12.2	160 10.1	516 32.5	168 10.6	61 3.8	32 2.0	65 4.1	
	本業・非正社員+副業・非雇用者	905 100.0	169 18.7	159 17.6	112 12.4	122 13.5	43 4.8	159 17.6	66 7.3	22 2.4	26 2.9	27 3.0	
	本業・非雇用者+副業・非雇用者	1677 100.0	138 8.2	113 6.7	83 4.9	118 7.0	49 2.9	361 21.5	236 14.1	137 8.2	122 7.3	320 19.1	
	本業・正社員+副業・非雇用者	1255 100.0	125 10.0	120 9.6	106 8.4	97 7.7	48 3.8	292 23.3	178 14.2	69 5.5	65 5.2	155 12.4	
	本業・非正社員+副業・正社員	18 100.0	1 5.6	3 16.7	1 5.6	0 0.0	2 11.1	6 33.3	3 16.7	0 0.0	2 11.1	0 0.0	
	本業・非雇用者+副業・正社員	55 100.0	4 7.3	0 0.0	1 1.8	0 0.0	0 0.0	5 9.1	8 14.5	12 21.8	8 14.5	17 30.9	
	本業・正社員+副業・正社員	301 100.0	25 8.3	18 6.0	26 8.6	25 8.3	15 5.0	79 26.2	40 13.3	14 4.7	14 4.7	45 15.0	
世帯年収	200万円未満	780 100.0	94 12.1	103 13.2	106 13.6	97 12.4	68 8.7	213 27.3	58 7.4	28 3.6	9 1.2	4 0.5	
	200～300万円未満	962 100.0	98 10.2	103 10.7	92 9.6	126 13.1	72 7.5	313 32.5	79 8.2	48 5.0	19 2.0	12 1.2	
	300～500万円未満	2116 100.0	186 8.8	200 9.5	246 11.6	236 11.2	145 6.9	648 30.6	244 11.5	96 4.5	54 2.6	61 2.9	
	500万円～700万円未満	1869 100.0	159 8.5	161 8.6	199 10.6	204 10.9	148 7.9	530 28.4	231 12.4	100 5.4	62 3.3	75 4.0	
	700万円～900万円未満	1312 100.0	106 8.1	117 8.9	137 10.4	132 10.1	90 6.9	353 26.9	164 12.5	62 4.7	64 4.9	87 6.6	
	900万円～1100万円未	889 100.0	69 7.8	68 7.6	85 9.6	82 9.2	44 4.9	210 23.6	134 15.1	57 6.4	45 5.1	95 10.7	
	1100万円～1500万円未	723 100.0	41 5.7	46 6.4	34 4.7	57 7.9	22 3.0	168 23.2	110 15.2	57 7.9	62 8.6	126 17.4	
	1500万円以上	648 100.0	50 7.7	25 3.9	15 2.3	15 4.3	28 4.3	9 1.4	89 13.7	68 10.5	42 6.5	50 7.7	272 42.0

Q29.副業でのあなたの働き方(就業形態)は、次のうちどれに当てはまりますか。

1.収入のもっとも多い副業

SA

		n	正社員	契約・嘱託社員	パート・アルバイト	派遣社員	請負会社の社員	期間工・季節工・日雇	会社などの役員	自営業主	家族従業員・家業の手伝い	自由業・フリーランス(独立)・個人請負	その他
全体		9299 100.0	374 4.0	602 6.5	3847 41.4	419 4.5	51 0.5	169 1.8	323 3.5	849 9.1	256 2.8	2311 24.9	98 1.1
性別	男性	4933 100.0	283 5.7	391 7.9	1594 32.3	150 3.0	30 0.6	76 1.5	285 5.8	670 13.6	124 2.5	1273 25.8	57 1.2
	女性	4366 100.0	91 2.1	211 4.8	2253 51.6	269 6.2	21 0.5	93 2.1	38 0.9	179 4.1	132 3.0	1038 23.8	41 0.9
年代5区分	10代および20代	857 100.0	40 4.7	33 3.9	515 60.1	42 4.9	3 0.4	14 1.6	2 0.2	21 2.5	20 2.3	157 18.3	10 1.2
	30代	2050 100.0	90 4.4	99 4.8	893 43.6	102 5.0	10 0.5	59 2.9	21 1.0	124 6.0	62 3.0	572 27.9	18 0.9
	40代	3107 100.0	122 3.9	192 6.2	1306 42.0	150 4.8	9 0.3	62 2.0	105 3.4	274 8.8	79 2.5	782 25.2	26 0.8
	50代	2577 100.0	101 3.9	200 7.8	927 36.0	106 4.1	22 0.9	32 1.2	136 5.3	318 12.3	82 3.2	623 24.2	30 1.2
	60代	708 100.0	21 3.0	78 11.0	206 29.1	19 2.7	7 1.0	2 0.3	59 8.3	112 15.8	13 1.8	177 25.0	14 2.0
	Q1. 本業の就業形態	正社員	3142 100.0	301 9.6	211 6.7	1194 38.0	104 3.3	14 0.4	63 2.0	88 2.8	264 8.4	105 3.3	761 24.2
	契約・嘱託社員	696 100.0	7 1.0	136 19.5	279 40.1	39 5.6	5 0.7	13 1.9	5 0.7	43 6.2	15 2.2	150 21.6	4 0.6
	パート・アルバイト	2354 100.0	10 0.4	71 3.0	1534 65.2	94 4.0	6 0.3	45 1.9	8 0.3	63 2.7	72 3.1	426 18.1	25 1.1
	派遣社員	369 100.0	1 0.3	15 4.1	149 40.4	102 27.6	3 0.8	7 1.9	4 1.1	12 3.3	6 1.6	68 18.4	2 0.5
	請負会社の社員	6 100.0	0 0.0	0 0.0	3 50.0	0 0.0	2 33.3	0 0.0	0 0.0	1 16.7	0 0.0	0 0.0	0 0.0
	期間工・季節工・日雇	9 100.0	0 0.0	0 0.0	3 33.3	0 0.0	0 0.0	5 56.6	0 0.0	1 11.1	0 0.0	0 0.0	0 0.0
	会社などの役員	386 100.0	17 4.4	24 6.2	32 8.3	8 2.1	3 0.8	3 0.8	154 39.9	53 13.7	5 1.3	80 20.7	7 1.8
	自営業主	1194 100.0	24 2.0	79 6.6	375 31.4	32 2.7	11 0.9	18 1.5	32 2.7	352 29.5	19 1.6	246 20.6	6 0.5
	自由業・フリーランス(独立)・個人請負	1018 100.0	14 1.4	58 5.7	236 23.2	37 3.6	6 0.6	11 1.1	29 2.8	54 5.3	18 1.8	547 53.7	8 0.8
	家族従業員・家業の手伝い	95 100.0	0 0.0	5 5.3	36 37.9	3 3.2	1 1.1	4 4.2	0 0.0	3 3.2	16 16.8	25 26.3	2 2.1
	その他:	30 100.0	0 0.0	3 10.0	6 20.0	0 0.0	0 0.0	3 10.0	0 0.0	3 10.0	0 0.0	8 26.7	7 23.3
本業の就業形態2	正社員	3142 100.0	301 9.6	211 6.7	1194 38.0	104 3.3	14 0.4	63 2.0	88 2.8	264 8.4	105 3.3	761 24.2	37 1.2
	非正社員	3434 100.0	18 0.5	222 6.5	1968 57.3	235 6.8	16 0.5	70 2.0	17 0.5	120 3.5	93 2.7	644 18.8	31 0.9
	非雇用	2723 100.0	55 2.0	169 6.2	685 25.2	80 2.9	21 0.8	36 1.3	218 8.0	465 17.1	58 2.1	906 33.3	30 1.1
本業就業形態×主たる副業就業形態	本業・非正社員+副業・非正社員	2511 100.0	0 0.0	222 8.8	1968 78.4	235 9.4	16 0.6	70 2.8	0 0.0	0 0.0	0 0.0	0 0.0	0 0.0
	本業・非雇用者+副業・非正社員	991 100.0	0 0.0	169 17.1	685 69.1	80 8.1	21 2.1	36 3.6	0 0.0	0 0.0	0 0.0	0 0.0	0 0.0
	本業・正社員+副業・非正社員	1586 100.0	0 0.0	211 13.3	1194 75.3	104 6.6	14 0.9	63 4.0	0 0.0	0 0.0	0 0.0	0 0.0	0 0.0
	本業・非正社員+副業・非雇用者	905 100.0	0 0.0	0 0.0	0 0.0	0 0.0	0 0.0	0 0.0	17 1.9	120 13.3	93 10.3	644 71.2	31 3.4
	本業・非雇用者+副業・非雇用者	1677 100.0	0 0.0	0 0.0	0 0.0	0 0.0	0 0.0	0 0.0	218 13.0	465 27.7	58 3.5	906 54.0	30 1.8
	本業・正社員+副業・非雇用者	1255 100.0	0 0.0	0 0.0	0 0.0	0 0.0	0 0.0	0 0.0	88 7.0	264 21.0	105 8.4	761 60.6	37 2.9
	本業・非正社員+副業・正社員	18 100.0	18 100.0	0 0.0	0 0.0	0 0.0	0 0.0	0 0.0	0 0.0	0 0.0	0 0.0	0 0.0	0 0.0
	本業・非雇用者+副業・正社員	55 100.0	55 100.0	0 0.0	0 0.0	0 0.0	0 0.0	0 0.0	0 0.0	0 0.0	0 0.0	0 0.0	0 0.0
	本業・正社員+副業・正社員	301 100.0	301 100.0	0 0.0	0 0.0	0 0.0	0 0.0	0 0.0	0 0.0	0 0.0	0 0.0	0 0.0	0 0.0
	世帯年収	200万円未満	780 100.0	10 1.3	26 3.3	445 57.1	37 4.7	5 0.6	17 2.2	4 0.5	40 5.1	17 2.2	170 21.8
200~300万円未満		962 100.0	25 2.6	53 5.5	464 48.2	58 6.0	6 0.6	21 2.2	8 0.8	68 7.1	23 2.4	229 23.8	7 0.7
300~500万円未満		2116 100.0	67 3.2	127 6.0	991 46.8	112 5.3	13 0.6	49 2.3	31 1.5	151 7.1	58 2.7	496 23.4	21 1.0
500万円~700万円未満		1869 100.0	81 4.3	97 5.2	827 44.2	84 4.5	9 0.5	40 2.1	15 2.1	156 8.3	58 3.1	459 24.6	18 1.0
700万円~900万円未満		1312 100.0	67 5.1	97 7.4	495 37.7	62 4.7	4 0.3	18 1.4	39 3.0	133 10.1	39 3.0	346 26.4	12 0.9
900万円~1100万円未		889 100.0	50 5.6	64 7.2	293 33.0	38 4.3	7 0.8	15 1.7	46 5.2	108 12.1	25 2.8	231 26.0	12 1.3
1100万円~1500万円未		723 100.0	44 6.1	73 10.1	197 27.2	17 2.4	3 0.4	4 0.6	60 8.3	93 12.9	22 3.0	201 27.8	9 1.2
1500万円以上		648 100.0	30 4.6	65 10.0	135 20.8	11 1.7	4 0.6	5 0.8	95 14.7	100 15.4	14 2.2	179 27.6	10 1.5

Q29.副業でのあなたの働き方(就業形態)は、次のうちどれに当てはまりますか。

2.収入の2番目に多い副業

SA

		n	正社員	契約・嘱託社員	パート・アルバイト	派遣社員	請負会社の社員	期間工・季節工・日雇	会社などの役員	自営業主	家族従業員・家業の手伝い	自由業・フリーランス(独立)・個人請負	その他
全体		2467 100.0	22 0.9	154 6.2	810 32.8	107 4.3	20 0.8	67 2.7	101 4.1	237 9.6	49 2.0	851 34.5	49 2.0
性別	男性	1392 100.0	16 1.1	103 7.4	374 26.9	28 2.0	12 0.9	41 2.9	92 6.6	179 12.9	21 1.5	489 35.1	37 2.7
	女性	1075 100.0	6 0.6	51 4.7	436 40.6	79 7.3	8 0.7	26 2.4	9 0.8	58 5.4	28 2.6	362 33.7	12 1.1
年代5区分	10代および20代	224 100.0	5 2.2	8 3.6	126 56.3	13 5.8	1 0.4	7 3.1	0 0.0	6 2.7	0 0.0	55 24.6	3 1.3
	30代	528 100.0	2 0.4	31 5.9	186 35.2	24 4.5	3 0.6	19 3.6	11 2.1	43 8.1	14 2.7	186 35.2	9 1.7
	40代	798 100.0	6 0.8	53 6.6	249 31.2	39 4.9	4 0.5	28 3.5	24 3.0	84 10.5	18 2.3	279 35.0	14 1.8
	50代	706 100.0	8 1.1	39 5.5	202 28.6	25 3.5	10 1.4	11 1.6	47 6.7	75 10.6	11 1.6	263 37.3	15 2.1
	60代	211 100.0	1 0.5	23 10.9	47 22.3	6 2.8	2 0.9	2 0.9	19 9.0	29 13.7	6 2.8	68 32.2	8 3.8
	Q1. 本業の就業形態	正社員	675 100.0	11 1.6	65 9.6	227 33.6	12 1.8	4 0.6	23 3.4	20 3.0	48 7.1	10 1.5	231 34.2
	契約・嘱託社員	190 100.0	0 0.0	30 15.8	60 31.6	8 4.2	3 1.6	5 2.6	1 0.5	11 5.8	5 2.6	64 33.7	3 1.6
	パート・アルバイト	507 100.0	1 0.2	20 3.9	311 61.3	35 6.9	0 0.0	13 2.6	0 0.0	9 1.8	14 2.8	96 18.9	8 1.6
	派遣社員	98 100.0	0 0.0	1 1.0	33 33.7	30 30.6	0 0.0	4 4.1	1 1.0	6 6.1	2 2.0	21 21.4	0 0.0
	請負会社の社員	3 100.0	0 0.0	0 0.0	2 66.7	1 33.3	0 0.0	0 0.0	0 0.0	0 0.0	0 0.0	0 0.0	0 0.0
	期間工・季節工・日雇	2 100.0	0 0.0	0 0.0	0 0.0	0 0.0	0 0.0	2 100.0	0 0.0	0 0.0	0 0.0	0 0.0	0 0.0
	会社などの役員	149 100.0	3 2.0	10 6.7	14 9.4	1 0.7	3 2.0	3 2.0	56 37.6	23 15.4	1 0.7	33 22.1	2 1.3
	自営業主	370 100.0	5 1.4	14 3.8	75 20.3	5 1.4	5 1.4	9 2.7	107 2.4	107 28.9	4 1.1	132 35.7	4 1.1
	自由業・フリーランス(独立)・個人請負	436 100.0	2 0.5	12 2.8	79 18.1	15 3.4	4 0.9	7 1.6	11 2.5	32 7.3	8 1.8	265 60.8	1 0.2
	家族従業員・家業の手伝い	21 100.0	0 0.0	0 0.0	7 33.3	0 0.0	1 4.8	0 0.0	0 0.0	1 4.8	5 23.8	6 28.6	1 4.8
	その他:	16 100.0	0 0.0	2 12.5	2 12.5	0 0.0	0 0.0	0 0.0	0 18.8	0 0.0	0 0.0	3 18.8	6 37.5
本業の就業形態2	正社員	675 100.0	11 1.6	65 9.6	227 33.6	12 1.8	4 0.6	23 3.4	20 3.0	48 7.1	10 1.5	231 34.2	24 3.6
	非正社員	800 100.0	1 0.1	51 6.4	406 50.8	74 9.3	3 0.4	24 3.0	2 0.3	26 3.3	21 2.6	181 22.6	11 1.4
	非雇用	992 100.0	10 1.0	38 3.8	177 17.8	21 2.1	13 1.3	20 2.0	79 8.0	163 16.4	18 1.8	439 44.3	14 1.4
本業就業形態×主たる副業就業形態	本業・非正社員+副業・非正社員	628 100.0	1 0.2	42 6.7	381 60.7	67 10.7	2 0.3	23 3.7	1 0.2	12 1.9	11 1.8	80 12.7	8 1.3
	本業・非雇用者+副業・非正社員	308 100.0	0 0.0	28 9.1	116 37.7	13 4.2	9 2.9	16 5.2	6 1.9	28 9.1	3 1.0	87 28.2	2 0.6
	本業・正社員+副業・非正社員	298 100.0	2 0.7	38 12.8	169 56.7	8 2.7	2 0.7	19 6.4	3 1.0	3 1.0	5 1.7	44 14.8	5 1.7
	本業・非正社員+副業・非雇用者	164 100.0	0 0.0	6 3.7	23 14.0	5 3.0	1 0.6	1 0.6	1 0.6	14 8.5	10 6.1	100 61.0	3 1.8
	本業・非雇用者+副業・非雇用者	664 100.0	5 0.8	8 1.2	57 8.6	8 1.2	3 0.5	4 0.6	72 10.8	133 20.0	15 2.3	347 52.3	12 1.8
	本業・正社員+副業・非雇用者	276 100.0	2 0.7	6 2.2	21 7.6	1 0.4	1 0.4	2 0.7	16 5.8	42 15.2	5 1.8	162 58.7	18 6.5
	本業・非正社員+副業・正社員	8 100.0	0 0.0	3 37.5	2 25.0	2 25.0	0 0.0	0 0.0	0 0.0	0 0.0	0 0.0	1 12.5	0 0.0
	本業・非雇用者+副業・正社員	20 100.0	5 25.0	2 10.0	4 20.0	0 0.0	1 5.0	0 0.0	1 5.0	0 0.0	2 10.0	0 0.0	5 25.0
	本業・正社員+副業・正社員	101 100.0	7 6.9	21 20.8	37 36.6	3 3.0	1 1.0	2 2.0	1 1.0	3 3.0	0 0.0	25 24.8	1 1.0
世帯年収	200万円未満	199 100.0	1 0.5	5 2.5	93 46.7	11 5.5	0 0.0	8 4.0	3 1.5	7 3.5	6 3.0	64 32.2	1 0.5
	200~300万円未満	269 100.0	0 0.0	11 4.1	100 37.2	15 5.6	2 0.7	8 3.0	3 1.1	25 9.3	2 0.7	100 37.2	3 1.1
	300~500万円未満	496 100.0	3 0.6	32 6.5	179 36.1	27 5.4	7 1.4	21 4.2	7 1.4	41 8.3	13 2.6	162 32.7	4 0.8
	500万円~700万円未満	437 100.0	4 0.9	16 3.7	165 37.8	23 5.3	6 1.4	11 2.5	10 2.3	41 9.4	11 2.5	140 32.0	10 2.3
	700万円~900万円未満	317 100.0	3 0.9	29 9.1	93 29.3	15 4.7	0 0.0	6 1.9	8 2.5	40 12.6	3 0.9	108 34.1	12 3.8
	900万円~1100万円未	246 100.0	3 1.2	19 7.7	66 26.8	8 3.3	2 0.8	5 2.0	11 4.5	30 12.2	5 2.0	88 35.8	9 3.7
	1100万円~1500万円未	224 100.0	3 1.3	19 8.5	51 22.8	2 0.9	1 0.4	6 2.7	22 9.8	23 10.3	4 1.8	87 38.8	6 2.7
	1500万円以上	279 100.0	5 1.8	23 8.2	63 22.6	6 2.2	2 0.7	2 0.7	37 13.3	30 10.8	5 1.8	102 36.6	4 1.4

Q29.副業でのあなたの働き方(就業形態)は、次のうちどれに当てはまりますか。

3.収入の3番目に多い副業

SA

		n	正社員	契約・嘱託社員	パート・アルバイト	派遣社員	請負会社の社員	雇期間工・季節工・日	会社などの役員	自営業主	家族従業員・家業の手伝い	自由業・フリーランス(独立)・個人請負	その他
全体		550 100.0	5 0.9	32 5.8	151 27.5	33 6.0	5 0.9	16 2.9	34 6.2	55 10.0	8 1.5	200 36.4	11 2.0
性別	男性	344 100.0	4 1.2	25 7.3	82 23.8	7 2.0	3 0.9	9 2.6	31 9.0	42 12.2	6 1.7	126 36.6	9 2.6
	女性	206 100.0	1 0.5	7 3.4	69 33.5	26 12.6	2 1.0	7 3.4	3 1.5	13 6.3	2 1.0	74 35.9	2 1.0
年代5区分	10代および20代	47 100.0	0 0.0	1 2.1	21 44.7	7 14.9	0 0.0	2 4.3	0 0.0	3 6.4	0 0.0	13 27.7	0 0.0
	30代	117 100.0	0 0.0	7 6.0	38 32.5	7 6.0	0 0.0	3 2.6	3 2.6	14 12.0	1 0.9	43 36.8	1 0.9
	40代	179 100.0	3 1.7	9 5.0	42 23.5	12 6.7	1 0.6	5 2.8	14 7.8	20 11.2	4 2.2	66 36.9	3 1.7
	50代	167 100.0	2 1.2	10 6.0	45 26.9	6 3.6	3 1.8	6 3.6	13 7.8	13 7.8	3 1.8	61 36.5	5 3.0
	60代	40 100.0	0 0.0	5 12.5	5 12.5	1 2.5	1 2.5	0 0.0	4 10.0	5 12.5	0 0.0	17 42.5	2 5.0
	Q1. 本業の就業形態	正社員	152 100.0	2 1.3	16 10.5	50 32.9	6 3.9	2 1.3	3 2.0	5 3.3	10 6.6	2 1.3	49 32.2
	契約・嘱託社員	39 100.0	0 0.0	5 12.8	17 43.6	2 5.1	0 0.0	4 10.3	0 0.0	2 5.1	0 0.0	9 23.1	0 0.0
	パート・アルバイト	87 100.0	0 0.0	2 2.3	49 56.3	10 11.5	0 0.0	3 3.4	0 0.0	3 3.4	2 2.3	17 19.5	1 1.1
	派遣社員	23 100.0	0 0.0	0 0.0	9 39.1	10 43.5	0 0.0	0 0.0	0 0.0	1 4.3	1 4.3	2 8.7	0 0.0
	請負会社の社員	0 0.0	0 0.0	0 0.0	0 0.0	0 0.0	0 0.0	0 0.0	0 0.0	0 0.0	0 0.0	0 0.0	0 0.0
	期間工・季節工・日雇	0 0.0	0 0.0	0 0.0	0 0.0	0 0.0	0 0.0	0 0.0	0 0.0	0 0.0	0 0.0	0 0.0	0 0.0
	会社などの役員	46 100.0	2 4.3	2 4.3	2 4.3	0 0.0	1 2.2	0 5.0	23 50.0	4 8.7	0 0.0	12 26.1	0 0.0
	自営業主	72 100.0	1 1.4	4 5.6	9 12.5	0 0.0	1 1.4	2 2.8	26 2.8	36.1	2.8	25 34.7	0 0.0
	自由業・フリーランス(独立)・個人請負	122 100.0	0 0.0	3 2.5	14 11.5	5 4.1	1 0.8	4 3.3	3 2.5	9 7.4	1 0.8	81 66.4	1 0.8
	家族従業員・家業の手伝い	2 100.0	0 0.0	0 0.0	0 0.0	0 0.0	0 0.0	0 0.0	0 0.0	0 0.0	0 0.0	2 100.0	0 0.0
	その他:	7 100.0	0 0.0	0 0.0	1 14.3	0 0.0	0 0.0	0 0.0	1 14.3	0 0.0	0 0.0	3 42.9	2 28.6
本業の就業形態2	正社員	152 100.0	2 1.3	16 10.5	50 32.9	6 3.9	2 1.3	3 2.0	5 3.3	10 6.6	2 1.3	49 32.2	7 4.6
	非正社員	149 100.0	0 0.0	7 4.7	75 50.3	22 14.8	0 0.0	7 4.7	0 0.0	6 4.0	3 2.0	28 18.8	1 0.7
	非雇用	249 100.0	3 1.2	9 3.6	26 10.4	5 2.0	3 1.2	6 2.4	29 11.6	39 15.7	3 1.2	123 49.4	3 1.2
本業就業形態×主たる副業就業形態	本業・非正社員+副業・非正社員	120 100.0	0 0.0	6 5.0	69 57.5	21 17.5	0 0.0	6 5.0	0 0.0	4 3.3	0 0.0	13 10.8	1 0.8
	本業・非雇用者+副業・非正社員	62 100.0	0 0.0	5 8.1	16 25.8	2 3.2	2 3.2	5 8.1	0 0.0	9 14.5	0 0.0	22 35.5	1 1.6
	本業・正社員+副業・非正社員	66 100.0	0 0.0	12 18.2	36 54.5	2 3.0	1 1.5	2 3.0	1 1.5	1 1.5	0 0.0	11 16.7	0 0.0
	本業・非正社員+副業・非雇用者	28 100.0	0 0.0	0 0.0	6 21.4	1 3.6	0 0.0	1 3.6	0 0.0	2 7.1	3 10.7	15 53.6	0 0.0
	本業・非雇用者+副業・非雇用者	181 100.0	1 0.6	3 1.7	9 5.0	3 1.7	1 0.6	1 0.6	29 16.0	29 16.0	3 1.7	100 55.2	2 1.1
	本業・正社員+副業・非雇用者	53 100.0	1 1.9	1 1.9	6 11.3	0 0.0	1 1.9	0 0.0	3 5.7	6 11.3	1 1.9	28 52.8	6 11.3
	本業・非正社員+副業・正社員	1 100.0	0 0.0	1 100.0	0 0.0	0 0.0	0 0.0	0 0.0	0 0.0	0 0.0	0 0.0	0 0.0	0 0.0
	本業・非雇用者+副業・正社員	6 100.0	2 33.3	1 16.7	1 16.7	0 0.0	0 0.0	0 0.0	0 0.0	1 16.7	0 0.0	1 16.7	0 0.0
	本業・正社員+副業・正社員	33 100.0	1 3.0	3 9.1	8 24.2	4 12.1	0 0.0	1 3.0	1 3.0	3 9.1	1 3.0	10 30.3	1 3.0
	世帯年収	200万円未満	52 100.0	0 0.0	2 3.8	17 32.7	5 9.6	0 0.0	2 3.8	2 3.8	7 13.5	3 3.8	15 28.8
200~300万円未満		55 100.0	0 0.0	3 5.5	19 34.5	6 10.9	2 3.6	2 3.6	1 1.8	6 10.9	1 1.8	15 27.3	0 0.0
300~500万円未満		87 100.0	0 0.0	5 5.7	28 32.2	4 4.6	1 1.1	6 6.9	0 0.0	11 12.6	1 1.1	30 34.5	1 1.1
500万円~700万円未満		81 100.0	0 0.0	2 2.5	26 32.1	7 8.6	1 1.2	4 4.9	5 6.2	5 6.2	0 0.0	30 37.0	1 1.2
700万円~900万円未満		74 100.0	0 0.0	4 5.4	14 18.9	7 9.5	0 0.0	2 2.7	10 13.5	2 2.7	1 1.4	34 45.9	2 2.7
900万円~1100万円未		53 100.0	2 3.8	3 5.7	16 30.2	3 5.7	0 0.0	1 1.9	4 7.5	7.5	1.9	17 32.1	2 3.8
1100万円~1500万円未		64 100.0	1 1.6	5 7.8	11 17.2	0 0.0	0 0.0	1 1.6	7 10.9	8 12.5	0 0.0	28 43.8	3 4.7
1500万円以上		84 100.0	2 2.4	8 9.5	20 23.8	1 1.2	1 1.2	0 0.0	13 15.5	4 4.8	2 2.4	31 36.9	2 2.4

Q29.副業でのあなたの働き方(就業形態)は、次のうちどれに当てはまりますか。

4.収入の4番目に多い副業

SA

		n	正社員	契約・嘱託社員	パート・アルバイト	派遣社員	請負会社の社員	雇期間工・季節工・日	会社などの役員	自営業主	家族従業員・家業の手伝い	自由業・フリーランス(独立)・個人請負	その他
全体		123 100.0	1 0.8	10 8.1	29 23.6	7 5.7	1 0.8	4 3.3	8 6.5	13 10.6	2 1.6	43 35.0	5 4.1
性別	男性	91 100.0	1 1.1	9 9.9	18 19.8	1 1.1	1 1.1	1 1.1	8 8.8	12 13.2	1 1.1	34 37.4	5 5.5
	女性	32 100.0	0 0.0	1 3.1	11 34.4	6 18.8	0 0.0	3 9.4	0 0.0	1 3.1	1 3.1	9 28.1	0 0.0
年代5区分	10代および20代	5 100.0	0 0.0	0 0.0	3 60.0	0 0.0	0 0.0	0 0.0	0 0.0	0 0.0	0 0.0	2 40.0	0 0.0
	30代	25 100.0	0 0.0	4 16.0	10 40.0	2 8.0	0 0.0	1 4.0	0 0.0	4 16.0	0 0.0	4 16.0	0 0.0
	40代	39 100.0	1 2.6	1 2.6	10 26.0	3 7.7	0 0.0	1 2.6	3 7.7	0 0.0	0 0.0	22 56.4	1 2.6
	50代	44 100.0	0 0.0	3 6.8	12 27.3	2 4.5	1 2.3	2 4.5	4 9.1	4 9.1	2 4.5	12 27.3	2 4.5
	60代	10 100.0	0 0.0	2 20.0	0 0.0	0 0.0	0 0.0	0 0.0	1 10.0	2 20.0	0 0.0	3 30.0	2 20.0
	Q1. 本業の就業形態	正社員	31 100.0	0 0.0	5 16.1	9 29.0	1 3.2	1 3.2	0 0.0	0 0.0	3 9.7	0 0.0	8 25.8
	契約・嘱託社員	8 100.0	0 0.0	2 25.0	2 25.0	0 0.0	0 0.0	1 12.5	0 0.0	0 0.0	0 0.0	3 37.5	0 0.0
	パート・アルバイト	17 100.0	0 0.0	1 5.9	10 58.8	2 11.8	0 0.0	0 0.0	0 0.0	0 0.0	1 5.9	3 17.6	0 0.0
	派遣社員	4 100.0	0 0.0	0 0.0	1 25.0	3 75.0	0 0.0	0 0.0	0 0.0	0 0.0	0 0.0	0 0.0	0 0.0
	請負会社の社員	0 0.0	0 0.0	0 0.0	0 0.0	0 0.0	0 0.0	0 0.0	0 0.0	0 0.0	0 0.0	0 0.0	0 0.0
	期間工・季節工・日雇	0 0.0	0 0.0	0 0.0	0 0.0	0 0.0	0 0.0	0 0.0	0 0.0	0 0.0	0 0.0	0 0.0	0 0.0
	会社などの役員	12 100.0	1 8.3	0 0.0	0 0.0	0 0.0	0 0.0	0 0.0	6 50.0	2 16.7	0 0.0	3 25.0	0 0.0
	自営業主	14 100.0	0 0.0	2 14.3	0 0.0	0 0.0	0 0.0	1 7.1	0 0.0	7 50.0	0 0.0	4 28.6	0 0.0
	自由業・フリーランス(独立)・個人請負	34 100.0	0 0.0	0 0.0	6 17.6	1 2.9	0 0.0	2 5.9	1 2.9	1 2.9	1 2.9	22 64.7	0 0.0
	家族従業員・家業の手伝い	0 0.0	0 0.0	0 0.0	0 0.0	0 0.0	0 0.0	0 0.0	0 0.0	0 0.0	0 0.0	0 0.0	0 0.0
	その他:	3 100.0	0 0.0	0 0.0	1 33.3	0 0.0	0 0.0	0 0.0	1 33.3	0 0.0	0 0.0	0 0.0	1 33.3
本業の就業形態2	正社員	31 100.0	0 0.0	5 16.1	9 29.0	1 3.2	1 3.2	0 0.0	0 0.0	3 9.7	0 0.0	8 25.8	4 12.9
	非正社員	29 100.0	0 0.0	3 10.3	13 44.8	5 17.2	0 0.0	1 3.4	0 0.0	0 0.0	3 10.3	6 20.7	0 0.0
	非雇用	63 100.0	1 1.6	2 3.2	7 11.1	1 1.6	0 0.0	3 4.8	8 12.7	10 15.9	1 1.6	29 46.0	1 1.6
本業就業形態×主たる副業就業形態	本業・非正社員+副業・非正社員	23 100.0	0 0.0	3 13.0	13 56.5	5 21.7	0 0.0	0 0.0	0 0.0	0 0.0	0 0.0	2 8.7	0 0.0
	本業・非雇用者+副業・非正社員	17 100.0	0 0.0	1 5.9	4 23.5	0 0.0	0 0.0	3 17.6	0 0.0	3 17.6	1 5.9	5 29.4	0 0.0
	本業・正社員+副業・非正社員	13 100.0	0 0.0	5 38.5	5 38.5	1 7.7	0 0.0	0 0.0	0 0.0	0 0.0	0 0.0	2 15.4	0 0.0
	本業・非正社員+副業・非雇用者	6 100.0	0 0.0	0 0.0	0 0.0	0 0.0	0 0.0	1 16.7	0 0.0	0 0.0	1 16.7	4 66.7	0 0.0
	本業・非雇用者+副業・非雇用者	45 100.0	0 0.0	1 2.2	3 6.7	1 2.2	0 0.0	0 0.0	8 17.8	7 15.6	0 0.0	24 53.3	1 2.2
	本業・正社員+副業・非雇用者	11 100.0	0 0.0	0 0.0	1 9.1	0 0.0	0 0.0	0 0.0	0 0.0	2 18.2	0 0.0	4 36.4	4 36.4
	本業・非正社員+副業・正社員	0 0.0	0 0.0	0 0.0	0 0.0	0 0.0	0 0.0	0 0.0	0 0.0	0 0.0	0 0.0	0 0.0	0 0.0
	本業・非雇用者+副業・正社員	1 100.0	1 100.0	0 0.0	0 0.0	0 0.0	0 0.0	0 0.0	0 0.0	0 0.0	0 0.0	0 0.0	0 0.0
	本業・正社員+副業・正社員	7 100.0	0 0.0	0 0.0	3 42.9	0 0.0	1 14.3	0 0.0	0 0.0	1 14.3	0 0.0	2 28.6	0 0.0
世帯年収	200万円未満	18 100.0	0 0.0	1 5.6	6 33.3	2 11.1	0 0.0	2 11.1	0 0.0	2 11.1	2 11.1	3 16.7	0 0.0
	200~300万円未満	5 100.0	0 0.0	0 0.0	3 60.0	0 0.0	0 0.0	0 0.0	0 0.0	0 0.0	0 0.0	2 40.0	0 0.0
	300~500万円未満	9 100.0	0 0.0	0 0.0	3 33.3	0 0.0	0 0.0	1 11.1	0 0.0	2 22.2	0 0.0	3 33.3	0 0.0
	500万円~700万円未満	16 100.0	0 0.0	0 0.0	3 18.8	3 18.8	0 0.0	1 6.3	1 6.3	1 6.3	0 0.0	7 43.8	0 0.0
	700万円~900万円未満	16 100.0	0 0.0	3 18.8	3 18.8	2 12.5	0 0.0	0 0.0	0 0.0	6 37.5	1 6.3	6 37.5	1 6.3
	900万円~1100万円未	16 100.0	0 0.0	1 6.3	5 31.3	0 0.0	1 6.3	0 0.0	1 6.3	1 6.3	0 0.0	5 31.3	2 12.5
	1100万円~1500万円未	12 100.0	0 0.0	1 8.3	2 16.7	0 0.0	0 0.0	0 0.0	0 0.0	4 33.3	0 0.0	4 33.3	1 8.3
	1500万円以上	31 100.0	1 3.2	4 12.9	4 12.9	0 0.0	0 0.0	0 0.0	6 19.4	2 6.5	0 0.0	13 41.9	1 3.2

Q29.副業でのあなたの働き方(就業形態)は、次のうちどれに当てはまりますか。

5.収入の5番目に多い副業

SA

		n	正社員	契約・嘱託社員	パート・アルバイト	派遣社員	請負会社の社員	雇期間工・季節工・日	会社などの役員	自営業主	家族従業員・家業の手伝い	負ス(独立)・個人請負	自由業・フリーランス	その他
全体		53 100.0	0 0.0	3 5.7	10 18.9	4 7.5	0 0.0	1 1.9	7 13.2	6 11.3	2 3.8	18 34.0	2 3.8	
性別	男性	44 100.0	0 0.0	3 6.8	9 20.5	0 0.0	0 0.0	1 2.3	7 15.9	6 13.6	2 4.5	14 31.8	2 4.5	
	女性	9 100.0	0 0.0	0 0.0	1 11.1	4 44.4	0 0.0	0 0.0	0 0.0	0 0.0	0 0.0	4 44.4	0 0.0	
年代5区分	10代および20代	3 100.0	0 0.0	0 0.0	1 33.3	0 0.0	0 0.0	0 0.0	0 0.0	0 0.0	0 0.0	2 66.7	0 0.0	
	30代	6 100.0	0 0.0	1 16.7	1 16.7	1 16.7	0 0.0	0 0.0	0 0.0	0 0.0	1 16.7	2 33.3	0 0.0	
	40代	15 100.0	0 0.0	0 0.0	1 6.7	2 13.3	0 0.0	0 0.0	2 13.3	1 6.7	0 0.0	8 53.3	1 6.7	
	50代	23 100.0	0 0.0	1 4.3	7 30.4	1 4.3	0 0.0	1 4.3	4 17.4	3 13.0	1 4.3	5 21.7	0 0.0	
	60代	6 100.0	0 0.0	1 16.7	0 0.0	0 0.0	0 0.0	0 0.0	1 16.7	2 33.3	0 0.0	1 16.7	1 16.7	
	Q1. 本業の就業形態	正社員	12 100.0	0 0.0	2 16.7	3 25.0	1 8.3	0 0.0	0 0.0	2 16.7	0 0.0	0 0.0	2 16.7	2 16.7
	契約・嘱託社員	1 100.0	0 0.0	0 0.0	0 0.0	0 0.0	0 0.0	0 0.0	0 0.0	0 0.0	0 0.0	1 100.0	0 0.0	
	パート・アルバイト	6 100.0	0 0.0	0 0.0	3 50.0	1 16.7	0 0.0	0 0.0	0 0.0	0 0.0	1 16.7	1 16.7	0 0.0	
	派遣社員	3 100.0	0 0.0	0 0.0	0 0.0	2 66.7	0 0.0	0 0.0	0 0.0	0 0.0	0 0.0	1 33.3	0 0.0	
	請負会社の社員	0 0.0	0 0.0	0 0.0	0 0.0	0 0.0	0 0.0	0 0.0	0 0.0	0 0.0	0 0.0	0 0.0	0 0.0	
	期間工・季節工・日雇	0 0.0	0 0.0	0 0.0	0 0.0	0 0.0	0 0.0	0 0.0	0 0.0	0 0.0	0 0.0	0 0.0	0 0.0	
	会社などの役員	5 100.0	0 0.0	0 0.0	0 0.0	0 0.0	0 0.0	0 0.0	4 80.0	1 20.0	0 0.0	0 0.0	0 0.0	
	自営業主	8 100.0	0 0.0	1 12.5	0 0.0	0 0.0	0 0.0	1 12.5	0 0.0	4 50.0	0 0.0	2 25.0	0 0.0	
	自由業・フリーランス(独立)・個人請負	17 100.0	0 0.0	0 0.0	3 17.6	0 0.0	0 0.0	0 0.0	1 5.9	1 5.9	1 5.9	11 64.7	0 0.0	
	家族従業員・家業の手伝い	0 0.0	0 0.0	0 0.0	0 0.0	0 0.0	0 0.0	0 0.0	0 0.0	0 0.0	0 0.0	0 0.0	0 0.0	
	その他:	0 100.0	0 0.0	0 0.0	1 100.0	0 0.0	0 0.0	0 0.0	0 0.0	0 0.0	0 0.0	0 0.0	0 0.0	
本業の就業形態2	正社員	12 100.0	0 0.0	2 16.7	3 25.0	1 8.3	0 0.0	0 0.0	2 16.7	0 0.0	0 0.0	2 16.7	2 16.7	
	非正社員	10 100.0	0 0.0	0 0.0	3 30.0	3 30.0	0 0.0	0 0.0	0 0.0	0 0.0	1 10.0	3 30.0	0 0.0	
	非雇用	31 100.0	0 0.0	1 3.2	4 12.9	0 0.0	0 0.0	1 3.2	5 16.1	6 19.4	1 3.2	13 41.9	0 0.0	
本業就業形態×主たる副業就業形態	本業・非正社員+副業・非正社員	7 100.0	0 0.0	0 0.0	3 42.9	3 42.9	0 0.0	0 0.0	0 0.0	0 0.0	0 0.0	1 14.3	0 0.0	
	本業・非雇用者+副業・非正社員	7 100.0	0 0.0	0 0.0	2 28.6	0 0.0	0 0.0	1 14.3	0 0.0	2 28.6	0 0.0	2 28.6	0 0.0	
	本業・正社員+副業・非正社員	4 100.0	0 0.0	2 50.0	1 25.0	1 25.0	0 0.0	0 0.0	0 0.0	0 0.0	0 0.0	0 0.0	0 0.0	
	本業・非正社員+副業・非雇用者	3 100.0	0 0.0	0 0.0	0 0.0	0 0.0	0 0.0	0 0.0	0 0.0	0 0.0	33.3	2 66.7	0 0.0	
	本業・非雇用者+副業・非雇用者	24 100.0	0 0.0	1 4.2	2 8.3	0 0.0	0 0.0	0 0.0	5 20.8	4 16.7	1 4.2	11 45.8	0 0.0	
	本業・正社員+副業・非雇用者	6 100.0	0 0.0	0 0.0	0 0.0	0 0.0	0 0.0	0 0.0	2 33.3	0 0.0	0 0.0	2 33.3	2 33.3	
	本業・非正社員+副業・正社員	0 0.0	0 0.0	0 0.0	0 0.0	0 0.0	0 0.0	0 0.0	0 0.0	0 0.0	0 0.0	0 0.0	0 0.0	
	本業・非雇用者+副業・正社員	0 0.0	0 0.0	0 0.0	0 0.0	0 0.0	0 0.0	0 0.0	0 0.0	0 0.0	0 0.0	0 0.0	0 0.0	
	本業・正社員+副業・正社員	2 100.0	0 0.0	0 0.0	2 100.0	0 0.0	0 0.0	0 0.0	0 0.0	0 0.0	0 0.0	0 0.0	0 0.0	
	世帯年収	200万円未満	11 100.0	0 0.0	0 0.0	3 27.3	0 0.0	0 0.0	1 9.1	0 0.0	2 18.2	1 9.1	4 36.4	0 0.0
200~300万円未満		3 100.0	0 0.0	0 0.0	2 66.7	0 0.0	0 0.0	0 0.0	0 0.0	0 0.0	1 33.3	0 0.0		
300~500万円未満		3 100.0	0 0.0	0 0.0	1 33.3	0 0.0	0 0.0	0 0.0	0 0.0	0 0.0	0 0.0	2 66.7		
500万円~700万円未満		7 100.0	0 0.0	0 0.0	1 14.3	3 42.9	0 0.0	0 0.0	0 0.0	1 14.3	0 0.0	2 28.6	0 0.0	
700万円~900万円未満		3 100.0	0 0.0	0 0.0	0 0.0	1 33.3	0 0.0	0 0.0	1 33.3	0 0.0	0 0.0	1 33.3	0 0.0	
900万円~1100万円未		8 100.0	0 0.0	1 12.5	1 12.5	0 0.0	0 0.0	0 0.0	2 25.0	0 0.0	0 0.0	3 37.5	1 12.5	
1100万円~1500万円未		7 100.0	0 0.0	1 14.3	1 14.3	0 0.0	0 0.0	0 0.0	0 0.0	2 28.6	0 0.0	2 28.6	1 14.3	
1500万円以上		11 100.0	0 0.0	1 9.1	1 9.1	0 0.0	0 0.0	0 0.0	4 36.4	1 9.1	0 0.0	4 36.4	0 0.0	

Q30.副業の主な業種は、次のうちどれに当てはまりますか。※派遣社員の方は派遣先の会社の主な業種で、請負会社の社員の方は請負先の主な業種でお答えください。

1.収入のもっとも多い副業
SA

		n	農 林 漁 業 ・ 鉱 業	建 設 業	製 造 業	給 電 気 ・ 水 道 業 ・ ガ ス ・ 熱 供	情 報 通 信 業	運 輸 業 ・ 郵 便 業	卸 売 業 ・ 小 売 業	金 融 業 ・ 保 険 業	業 不 動 産 業 ・ 物 品 賃 貸	術 学 術 研 究 ・ 専 門 ・ 技 術 サ ー ビ ス 業	宿 泊 業 ・ 飲 食 サ ー ビ ス	業 生 活 関 連 サ ー ビ ス	教 育 ・ 学 習 支 援 業	医 療 ・ 福 祉	複 合 サ ー ビ ス 業 (協 同 組 合 な ど)	そ の 他 の サ ー ビ ス 業 (理 容 業 な ど)	そ の 他
全体		9299 100.0	269 2.9	234 2.5	360 3.9	77 0.8	317 3.4	458 4.9	1024 11.0	132 1.4	288 3.1	831 8.9	877 9.4	1021 11.0	931 10.0	759 8.2	118 1.3	1326 14.3	277 3.0
性別	男性	4933 100.0	219 4.4	180 3.6	180 3.6	57 1.2	215 4.4	359 7.3	517 10.5	100 2.0	234 4.7	518 10.5	273 5.5	420 8.5	446 9.0	368 7.5	63 1.3	663 13.4	121 2.5
	女性	4366 100.0	50 1.1	54 1.2	180 4.1	20 0.5	102 2.3	99 2.3	507 11.6	32 0.7	54 1.2	313 7.2	604 13.8	601 13.8	485 11.1	391 9.0	55 1.3	663 15.2	156 3.6
年代5区分	10代および20代	857 100.0	10 1.2	12 1.4	29 3.4	3 0.4	24 2.8	21 2.5	91 10.6	3 0.4	5 0.6	49 5.7	179 20.9	142 16.6	98 11.4	33 3.9	11 1.3	129 15.1	18 2.1
	30代	2050 100.0	49 2.4	37 1.8	73 3.6	17 0.8	81 4.0	91 4.4	212 10.3	22 1.1	38 1.9	171 8.3	230 11.2	273 13.3	163 8.0	185 9.0	25 1.2	323 15.8	60 2.9
	40代	3107 100.0	80 2.6	82 2.6	135 4.3	20 0.7	102 3.7	99 5.3	507 11.6	32 1.4	54 2.9	313 8.6	604 8.8	601 10.4	485 9.5	391 9.0	55 1.2	663 14.5	156 2.8
	50代	2577 100.0	104 4.0	69 2.7	102 4.0	23 0.9	73 2.8	148 5.7	301 11.7	48 1.9	114 4.4	236 9.2	171 6.6	230 8.9	293 11.4	204 7.9	35 1.4	339 13.2	87 3.4
	60代	708 100.0	26 3.7	34 4.8	21 3.0	11 1.6	24 3.4	33 4.7	61 8.6	15 2.1	40 5.6	107 15.1	25 3.5	52 7.3	82 11.6	56 7.9	11 1.6	85 12.0	25 3.5
	Q1. 本業の就業形態	正社員	3142 100.0	130 4.1	77 2.5	114 3.6	28 0.9	102 3.2	180 5.7	300 9.5	51 1.6	115 3.7	277 8.8	291 9.3	317 10.1	250 8.0	335 10.7	39 1.2	454 14.4
	契約・嘱託社員	696 100.0	16 2.3	13 1.9	27 3.9	10 1.4	22 3.2	33 4.7	95 13.6	7 1.0	18 2.6	51 7.3	56 8.0	81 11.6	62 8.9	10 1.4	99 14.2	14 2.0	
	パート・アルバイト	2354 100.0	34 1.4	32 1.4	103 4.4	8 0.3	56 2.4	81 3.4	278 11.8	12 0.5	36 1.5	114 4.8	336 14.3	300 12.7	287 12.2	209 8.9	28 1.2	342 14.5	98 4.2
	派遣社員	369 100.0	1 0.3	9 2.4	18 4.9	1 0.3	16 4.3	27 7.3	55 14.9	5 1.4	8 2.2	17 4.6	34 9.2	54 14.6	28 7.6	5 1.4	59 16.0	11 3.0	
	請負会社の社員	6 100.0	0 0.0	2 33.3	1 16.7	0 0.0	0 0.0	0 0.0	0 0.0	0 0.0	0 0.0	1 16.7	1 16.7	0 0.0	0 0.0	0 0.0	0 0.0	1 16.7	0 0.0
	期間工・季節工・日雇	9 100.0	3 33.0	0 0.0	1 11.1	0 0.0	0 0.0	0 0.0	0 0.0	0 0.0	0 0.0	0 0.0	3 33.0	0 0.0	0 0.0	0 0.0	0 0.0	2 22.0	0 0.0
	会社などの役員	386 100.0	17 4.4	20 5.2	14 3.6	7 1.8	17 4.4	9 2.3	39 10.1	11 2.8	41 10.6	55 14.2	16 4.1	34 8.8	29 7.5	20 5.2	4 1.0	46 11.9	7 1.8
	自営業主	1194 100.0	41 3.4	52 4.4	37 3.1	17 1.4	47 3.9	84 7.0	160 13.4	29 2.4	54 4.5	120 10.1	78 6.5	118 9.9	97 8.1	50 4.2	17 1.4	164 13.7	29 2.4
	自由業・フリーランス(独立)・個人請負	1018 100.0	21 2.1	28 2.8	35 3.4	4 0.4	56 5.5	41 4.0	84 8.3	15 1.5	16 1.6	189 18.6	52 5.1	104 10.2	138 13.6	52 5.1	13 1.3	139 13.7	31 3.0
	家族従業員・家業の手伝い	95 100.0	5 5.3	1 1.1	9 9.5	2 2.1	0 0.0	3 3.2	12 12.6	2 2.1	0 0.0	4 4.2	9 9.5	12 12.6	6 6.3	7 7.4	2 2.1	16 16.8	5 5.3
	その他:	30 100.0	1 3.3	0 0.0	1 3.3	0 0.0	1 3.3	0 0.0	1 3.3	0 0.0	0 0.0	3 10.0	1 3.3	1 3.3	1 4.7	0 0.0	0 0.0	4 13.3	0 0.0
本業の就業形態2	正社員	3142 100.0	130 4.1	77 2.5	114 3.6	28 0.9	102 3.2	180 5.7	300 9.5	51 1.6	115 3.7	277 8.8	291 9.3	317 10.1	250 8.0	335 10.7	39 1.2	454 14.4	82 2.6
	非正社員	3434 100.0	54 1.6	56 1.6	150 4.4	19 0.6	94 2.7	141 4.1	428 12.5	24 0.7	82 1.8	183 5.3	430 12.5	435 12.7	397 11.6	292 8.5	43 1.3	503 14.6	123 3.6
	非雇用	2723 100.0	85 3.1	101 3.7	96 3.5	30 1.1	121 4.4	137 5.0	296 10.9	57 2.1	111 4.1	371 13.6	156 5.7	269 9.9	284 10.4	132 4.8	36 1.3	369 13.6	72 2.6
本業就業形態×主たる副業就業形態	本業・非正社員＋副業・非正社員	2511 100.0	29 1.2	38 1.5	94 3.7	12 0.5	50 2.0	120 4.8	336 13.4	18 0.7	32 1.3	80 3.2	396 15.8	319 12.7	296 11.8	262 10.4	27 1.1	343 13.7	59 2.3
	本業・非雇用者＋副業・非正社員	991 100.0	19 1.9	32 3.2	43 4.3	12 1.2	23 2.3	89 8.9	126 12.7	16 1.6	14 1.4	63 6.4	107 10.8	112 11.3	110 11.1	68 6.9	17 1.7	117 11.8	23 2.3
	本業・正社員＋副業・非正社員	1586 100.0	17 1.1	25 1.6	42 2.6	11 0.7	26 1.6	142 9.0	143 9.0	6 0.4	9 0.6	70 4.4	233 14.7	187 11.8	150 9.5	246 15.5	20 1.3	231 14.6	28 1.8
	本業・非正社員＋副業・非雇用者	905 100.0	24 2.7	14 1.5	55 6.1	6 0.7	43 4.8	21 2.3	89 9.8	5 0.6	30 3.3	103 11.4	33 3.6	113 12.5	100 11.0	30 3.3	16 1.8	159 17.6	64 7.1
	本業・非雇用者＋副業・非雇用者	1677 100.0	64 3.8	69 4.1	51 3.0	18 1.1	93 5.5	44 2.6	161 9.6	40 2.4	93 5.5	300 17.9	45 2.7	154 9.2	174 10.4	61 3.6	19 1.1	243 14.5	48 2.9
	本業・正社員＋副業・非雇用者	1255 100.0	94 7.5	37 2.9	45 3.6	11 0.9	59 4.7	23 1.8	135 10.8	36 2.9	96 7.6	188 15.0	40 3.2	112 8.9	79 6.3	57 4.5	14 1.1	185 14.7	44 3.5
	本業・非正社員＋副業・正社員	18 100.0	1 5.6	4 22.2	1 5.6	1 5.6	1 5.6	0 0.0	3 16.7	1 6.7	0 0.0	0 0.0	1 5.6	3 16.7	1 5.6	0 0.0	0 0.0	1 5.6	0 0.0
	本業・非雇用者＋副業・正社員	55 100.0	2 3.6	0 0.0	2 3.6	0 0.0	5 9.1	4 7.3	9 16.4	1 1.8	4 7.3	8 14.5	4 7.3	3 5.5	0 0.0	3 5.5	0 0.0	9 16.4	1 1.8
	本業・正社員＋副業・正社員	301 100.0	19 6.3	15 5.0	27 9.0	6 2.0	17 5.6	15 5.0	22 7.3	9 3.0	10 3.3	19 6.3	18 6.0	18 6.0	21 7.0	32 10.6	5 1.7	38 12.6	10 3.3
	世帯年収	200万円未満	780 100.0	17 2.2	13 1.7	36 4.6	3 0.4	26 3.3	32 4.1	86 11.0	6 0.8	15 1.9	53 6.8	108 13.8	97 12.4	76 9.7	42 5.4	11 1.4	124 15.9
200～300万円未満		962 100.0	27 2.8	21 2.2	37 3.8	5 0.5	39 4.1	59 6.1	111 11.5	10 1.0	12 1.2	45 4.7	121 12.6	120 12.5	87 9.0	64 6.7	21 2.2	147 15.3	36 3.7
300～500万円未満		2116 100.0	43 2.0	58 2.7	92 4.3	24 1.1	66 3.1	132 6.2	240 11.3	14 0.7	37 1.7	165 7.8	242 11.4	264 12.5	157 7.4	133 6.3	25 1.2	360 17.0	64 3.0
500万円～700万円未満		1869 100.0	57 3.0	47 2.5	68 3.6	17 0.9	63 3.4	115 6.2	232 12.4	22 1.2	35 1.9	150 8.0	186 10.0	210 11.2	166 8.9	162 8.7	21 1.1	266 14.2	52 2.8
700万円～900万円未満		1312 100.0	47 3.6	34 2.6	47 3.6	11 0.8	45 3.4	57 4.3	146 11.1	20 1.5	42 3.2	126 9.6	100 7.6	134 10.2	162 12.3	97 7.4	22 1.7	188 14.3	34 2.6
900万円～1100万円未		889 100.0	40 4.5	26 2.9	31 3.5	7 0.8	30 3.4	26 2.9	92 10.3	20 2.2	41 4.6	98 11.0	54 6.1	87 9.8	127 14.3	89 10.0	6 0.7	93 10.5	22 2.5
1100万円～1500万円未		723 100.0	23 3.2	21 2.9	25 3.5	7 1.0	27 3.7	21 2.9	67 9.3	14 1.9	36 5.0	110 15.2	38 5.3	74 10.2	93 12.9	83 11.5	5 0.7	62 8.6	17 2.4
1500万円以上		648 100.0	15 2.3	14 2.2	24 3.7	3 0.5	21 3.2	16 2.5	50 7.7	26 4.0	70 10.8	84 13.0	28 4.3	35 5.4	63 9.7	89 13.7	7 1.1	86 13.3	17 2.6

Q30.副業の主な業種は、次のうちどれに当てはまりますか。※派遣社員の方は派遣先の会社の主な業種で、請負会社の社員の方は請負先の主な業種でお答えください。
2.収入の2番目に多い副業
SA

		n	農林漁業・鉱業	建設業	製造業	電気・水道・ガス・熱供給	情報通信業	運輸業・郵便業	卸売業・小売業	金融業・保険業	不動産業・物品賃貸業	学術研究・専門・技術サービス業	宿泊業・飲食サービス業	生活関連サービス業・娯楽業	教育・学習支援業	医療・福祉	複合サービス事業（協同組合など）	その他のサービス業（理容業など）	その他	
全体		2467 100.0	56 2.3	56 2.3	64 2.6	20 0.8	86 3.5	65 2.6	199 8.1	40 1.6	49 2.0	300 12.2	163 6.6	289 11.7	305 12.4	220 8.9	44 1.8	391 15.8	120 4.9	
性別	男性	1392 100.0	40 2.9	46 3.3	37 2.7	14 1.0	57 4.1	47 3.4	115 8.3	35 2.5	42 3.0	187 13.4	57 4.1	126 9.1	160 11.5	125 9.0	30 2.2	221 15.9	53 3.8	
	女性	1075 100.0	16 1.5	10 0.9	27 2.5	6 0.6	29 2.7	18 1.7	84 7.8	5 0.5	7 0.7	113 10.5	106 9.9	163 15.2	145 13.5	95 8.8	14 1.3	170 15.8	67 6.2	
年代5区分	10代および20代	224 100.0	2 0.9	2 0.9	3 1.3	3 1.3	4 1.8	9 4.0	16 8.0	0 0.0	1 0.4	16 7.1	34 15.2	34 15.2	38 17.0	9 4.0	6 2.7	39 17.4	6 2.7	
	30代	528 100.0	10 1.9	11 2.1	12 2.3	2 0.4	24 4.5	7 1.3	35 6.6	10 1.9	6 1.1	56 10.6	46 8.7	73 13.8	44 8.3	46 8.7	9 1.7	116 22.0	21 4.0	
	40代	798 100.0	17 2.1	22 2.8	9 3.3	36 1.1	27 4.5	72 3.4	14 9.0	17 1.8	21 2.1	96 12.0	43 5.4	96 12.0	81 10.2	68 8.5	12 1.5	116 14.5	46 5.8	
	50代	706 100.0	19 2.7	15 2.1	19 2.7	3 0.4	18 2.5	19 2.7	84 8.4	12 1.7	21 3.0	93 13.2	30 4.2	70 9.9	104 14.7	74 10.5	12 1.7	107 15.2	31 4.4	
	60代	211 100.0	8 3.8	6 2.8	4 1.9	3 1.4	4 1.9	3 1.4	15 7.1	4 1.9	4 1.9	39 18.5	10 4.7	16 7.6	38 18.0	23 10.9	5 2.4	13 6.2	6 7.6	
Q1. 本業の就業形態	正社員	675 100.0	17 2.5	13 1.9	19 2.8	10 1.5	21 3.1	7 1.0	48 7.1	13 1.9	15 2.2	84 12.4	37 5.5	82 12.1	86 12.7	92 13.6	9 1.3	97 14.4	25 3.7	
	契約・嘱託社員	190 100.0	2 1.1	2 1.1	4 2.1	1 0.5	7 3.7	16 8.4	1 0.5	3 1.6	1 0.5	24 12.6	10 5.3	29 15.3	29 15.3	14 7.4	0 0.0	30 15.8	11 5.8	
	パート・アルバイト	507 100.0	10 2.0	5 1.0	14 2.8	1 0.2	12 2.4	22 4.3	41 8.1	2 0.4	4 0.8	31 6.1	56 11.0	63 12.4	75 14.8	97 20.0	10 2.0	79 15.6	33 6.5	
	派遣社員	98 100.0	1 1.0	1 1.0	6 6.1	1 0.1	7 7.1	1 1.0	11 11.2	0 0.0	1 1.0	3 3.1	7 7.1	13 13.3	8 8.2	7 7.1	4 4.1	21 21.4	6 6.1	
	請負会社の社員	3 100.0	0 0.0	0 0.0	0 0.0	0 0.0	1 33.3	1 33.3	0 0.0	0 0.0	0 0.0	0 0.0	0 0.0	0 0.0	0 33.3	0 0.0	0 0.0	0 0.0	0 0.0	
	期間工・季節工・日雇	2 100.0	0 0.0	0 0.0	500 0.0	0 0.0	0 0.0	0 0.0	0 0.0	0 0.0	0 0.0	0 0.0	0 0.0	0 0.0	0 50.0	0 0.0	0 0.0	0 0.0	0 0.0	
	会社などの役員	149 100.0	3 2.0	6 4.0	3 2.0	3 2.0	7 4.7	3 2.0	15 10.1	4 2.7	12 8.1	4 14.8	6 4.0	6 8.7	13 6.0	9 8.7	13 8.7	4 2.7	19 12.8	7 4.7
	自営業主	370 100.0	15 4.1	19 5.1	10 2.7	2 0.5	13 3.5	12 3.2	34 9.2	16 4.3	12 3.2	36 9.7	18 4.9	32 8.6	18 7.3	27 4.9	18 4.9	8 2.2	77 20.8	21 5.7
	自由業・フリーランス(独立)・個人請負	436 100.0	5 1.1	9 2.1	7 1.6	2 0.5	18 4.1	10 2.3	31 7.1	3 0.7	2 0.5	99 22.7	26 6.0	54 12.4	59 13.5	60 13.6	8 1.8	65 14.9	12 2.8	
	家族従業員・家業の手伝い	21 100.0	3 14.3	1 4.8	0 0.0	0 0.0	0 0.0	2 9.5	1 4.8	1 4.8	0 0.0	0 0.0	0 0.0	3 14.3	2 9.5	2 9.5	0 0.0	3 14.3	3 14.3	
	その他:	16 100.0	0 0.0	0 0.0	0 0.0	0 0.0	0 0.0	0 0.0	2 12.5	0 0.0	0 0.0	0 6.3	0 0.0	0 0.0	56.3 6.3	6.3 6.3	0 0.0	12.5 12.5	0 0.0	
	本業の就業形態2	正社員	675 100.0	17 2.5	13 1.9	19 2.8	10 1.5	21 3.1	7 1.0	48 7.1	13 1.9	15 2.2	84 12.4	37 5.5	82 12.1	86 12.7	92 13.6	9 1.3	97 14.4	25 3.7
		非正社員	800 100.0	13 1.6	8 1.0	25 3.1	3 0.4	27 3.4	31 3.9	68 8.5	3 0.4	8 1.0	58 7.3	73 9.1	106 13.3	113 14.1	70 8.8	14 1.8	130 16.3	50 6.3
		非雇用	992 100.0	26 2.6	35 3.5	20 2.0	7 0.7	38 3.8	27 2.7	83 8.4	24 2.4	26 2.6	158 15.9	53 5.3	101 10.2	106 10.7	58 5.8	21 2.1	164 16.5	45 4.5
本業就業形態×主たる副業就業形態	本業・非正社員+副業・非正社員	628 100.0	13 2.1	8 1.3	17 2.7	3 0.5	17 2.7	25 4.0	49 7.8	3 0.5	6 1.0	34 5.4	65 10.4	82 13.1	92 14.6	63 10.0	12 1.9	99 15.8	40 6.4	
	本業・非雇用者+副業・非正社員	308 100.0	5 1.6	12 3.9	6 1.9	2 0.6	7 2.3	12 3.9	26 8.4	4 1.3	2 0.6	32 10.4	23 7.5	42 13.6	38 12.3	19 6.2	4 1.3	59 19.2	15 4.9	
	本業・正社員+副業・非正社員	298 100.0	7 2.3	5 1.7	7 2.3	1 0.3	7 2.3	4 1.3	12 4.0	3 1.0	3 1.0	27 9.1	25 8.4	35 11.7	45 15.1	61 20.5	2 0.7	46 15.4	8 2.7	
	本業・非正社員+副業・非雇用者	164 100.0	0 0.0	0 0.0	4 4.3	0 0.0	10 6.1	4 2.4	19 11.6	0 0.0	2 1.2	24 14.6	7 4.3	22 13.4	20 12.2	7 4.3	2 1.2	30 18.3	10 6.1	
	本業・非雇用者+副業・非雇用者	664 100.0	21 3.2	23 3.5	13 2.0	5 0.8	31 4.7	15 2.3	55 8.3	18 2.7	22 3.3	122 18.4	30 4.5	58 8.7	66 9.9	37 5.6	16 2.4	103 15.5	29 4.4	
	本業・正社員+副業・非雇用者	276 100.0	9 3.3	1 0.4	8 2.9	5 1.8	13 4.7	1 0.4	25 9.1	8 2.9	9 3.3	45 16.3	7 2.5	32 11.6	34 12.3	17 6.2	7 2.5	41 14.9	14 5.1	
	本業・非正社員+副業・正社員	8 100.0	0 0.0	0 0.0	1 12.5	0 0.0	0 0.0	2 25.0	0 0.0	0 0.0	0 0.0	0 0.0	1 12.5	2 25.0	1 12.5	0 0.0	0 0.0	1 12.5	0 0.0	
	本業・非雇用者+副業・正社員	20 100.0	0 0.0	0 0.0	5 5.0	0 0.0	0 0.0	0 0.0	2 10.0	2 10.0	2 10.0	4 20.0	0 0.0	1 5.0	2 10.0	2 10.0	1 5.0	2 10.0	1 5.0	
	本業・正社員+副業・正社員	101 100.0	1 1.0	7 6.9	4 4.0	4 4.0	1 1.0	2 2.0	11 10.9	2 2.0	3 3.0	12 11.9	5 5.0	15 14.9	7 6.9	14 13.9	0 0.0	10 9.9	3 3.0	
世帯年収	200万円未満	199 100.0	4 2.0	4 2.0	6 3.0	1 0.5	9 4.5	18 9.0	18 9.0	3 1.5	2 1.0	23 11.6	14 7.0	20 10.1	26 13.1	8 4.0	4 2.0	34 17.1	13 6.5	
	200~300万円未満	269 100.0	10 3.7	4 1.5	12 4.5	0 0.0	13 4.8	7 2.6	17 6.3	2 0.7	2 0.7	22 8.2	26 9.7	45 16.7	23 8.6	17 6.3	8 3.0	48 17.8	13 4.8	
	300~500万円未満	496 100.0	7 1.4	8 1.6	17 3.4	3 0.6	20 4.0	20 4.0	44 8.9	9 1.8	8 1.6	49 9.9	42 8.5	60 12.1	52 10.5	32 6.5	8 1.6	92 18.5	25 5.0	
	500万円~700万円未満	437 100.0	14 3.2	11 2.5	11 2.5	3 0.7	14 3.2	14 3.2	38 8.7	5 1.1	4 0.9	47 10.8	32 7.3	55 12.6	42 9.6	45 10.3	5 1.1	79 18.1	21 4.8	
	700万円~900万円未満	317 100.0	6 1.9	11 3.5	7 2.2	3 0.9	11 3.5	7 2.2	30 9.5	5 1.6	7 2.2	36 11.4	19 6.0	42 13.2	50 15.8	22 6.9	4 1.3	41 12.9	16 5.0	
	900万円~1100万円未満	246 100.0	4 1.6	7 2.8	2 0.8	4 1.6	7 2.8	6 2.4	23 9.3	6 2.4	4 1.6	37 15.0	12 4.9	30 12.2	35 14.2	18 7.3	4 1.6	36 14.6	11 4.5	
	1100万円~1500万円未満	224 100.0	4 1.8	6 2.7	4 1.8	3 1.3	6 2.7	0 0.0	11 4.9	4 1.8	4 1.8	38 17.0	8 3.6	22 9.8	37 16.5	31 13.8	6 2.7	26 11.6	14 6.3	
	1500万円以上	279 100.0	7 2.5	5 1.8	5 1.8	3 1.1	9 3.2	1 0.4	18 6.5	6 2.2	18 6.5	48 17.2	10 3.6	15 5.4	40 14.3	47 16.8	5 1.8	35 12.5	7 2.5	

Q30.副業の主な業種は、次のうちどれに当てはまりますか。※派遣社員の方は派遣先の会社の主な業種で、請負会社の社員の方は請負先の主な業種でお答えください。

3.収入の3番目に多い副業

SA

		n	農林漁業・鉱業	建設業	製造業	給電・水道・ガス・熱供給	情報通信業	運輸業・郵便業	卸売業・小売業	金融業・保険業	不動産業・物品賃貸業	学術研究・専門・技術サービス業	宿泊業、飲食サービス業	生活関連サービス業・娯楽業	教育・学習支援業	医療・福祉	複合サービス事業（協同組合など）	その他のサービス業（理容業など）	その他
全体		550 100.0	7 1.3	7 1.3	17 3.1	3 0.5	24 4.4	13 2.4	30 5.5	4 0.7	8 1.5	82 14.9	25 4.5	64 11.6	74 13.5	61 11.1	21 3.8	87 15.8	23 4.2
性別	男性	344 100.0	3 0.9	7 2.0	10 2.9	2 0.6	15 4.4	12 3.5	12 3.5	4 1.2	6 1.7	60 17.4	11 3.2	34 9.9	42 12.2	37 10.8	16 4.7	60 17.4	13 3.8
	女性	206 100.0	4 1.9	0 0.0	7 3.4	1 0.5	9 4.4	1 0.5	18 8.7	0 0.0	2 1.0	22 10.7	14 6.8	30 14.6	32 15.5	24 11.7	5 2.4	27 13.1	10 4.9
年代5区分	10代および20代	47 100.0	0 0.0	0 0.0	4 8.5	1 2.1	3 6.4	1 2.1	4 8.5	0 0.0	0 0.0	3 6.4	4 8.5	7 14.9	6 12.8	1 2.1	1 2.1	8 17.0	4 8.5
	30代	117 100.0	3 2.6	2 1.7	3 2.6	1 0.9	5 4.3	0 0.0	11 9.4	0 0.0	0 0.0	10 8.5	4 3.4	13 11.1	14 12.0	18 15.4	4 3.4	22 18.8	7 6.0
	40代	179 100.0	1 0.6	4 2.2	4 2.2	0 0.0	10 5.6	5 2.8	8 4.5	1 0.6	5 2.8	34 19.0	12 6.7	23 12.8	17 9.5	14 7.8	8 4.5	29 16.2	4 2.2
	50代	167 100.0	2 1.2	0 0.0	5 3.0	1 0.6	5 3.0	7 4.2	7 4.2	2 1.2	3 1.8	26 15.6	5 3.0	20 12.0	24 14.4	24 14.4	5 3.0	25 15.0	6 3.6
	60代	40 100.0	1 2.5	1 2.5	1 2.5	0 0.0	1 2.5	0 0.0	0 0.0	0 0.0	0 0.0	1 2.5	0 0.0	0 0.0	1 2.5	0 0.0	1 2.5	3 7.5	2 5.0
	Q1. 本業の就業形態	正社員	152 100.0	3 2.0	3 2.0	6 3.9	2 1.3	9 5.9	2 1.3	6 3.9	0 0.0	1 0.7	29 19.1	6 3.9	14 9.2	21 13.8	29 19.1	3 2.0	13 8.6
	契約・嘱託社員	39 100.0	0 0.0	0 0.0	2 5.1	0 0.0	2 5.1	2 5.1	3 7.7	0 0.0	0 0.0	3 7.7	0 0.0	4 10.3	0 0.0	4 10.3	2 5.1	6 15.4	1 2.6
	パート・アルバイト	87 100.0	0 0.0	0 0.0	4 4.6	0 0.0	2 2.3	5 5.7	7 8.0	1 1.1	3 3.4	9 10.3	10 11.5	12 13.8	10 11.5	4 4.6	16 18.4	6 6.9	
	派遣社員	23 100.0	0 0.0	0 0.0	2 8.7	0 0.0	1 4.3	1 4.3	3 13.0	0 0.0	0 0.0	0 0.0	5 21.7	3 13.0	1 4.3	2 8.7	0 0.0	3 13.0	2 8.7
	請負会社の社員	0 0.0	0 0.0	0 0.0	0 0.0	0 0.0	0 0.0	0 0.0	0 0.0	0 0.0	0 0.0	0 0.0	0 0.0	0 0.0	0 0.0	0 0.0	0 0.0	0 0.0	0 0.0
	期間工・季節工・日雇	0 0.0	0 0.0	0 0.0	0 0.0	0 0.0	0 0.0	0 0.0	0 0.0	0 0.0	0 0.0	0 0.0	0 0.0	0 0.0	0 0.0	0 0.0	0 0.0	0 0.0	0 0.0
	会社などの役員	46 100.0	1 2.2	2 4.3	0 0.0	1 2.2	3 6.5	0 0.0	4 8.7	3 6.5	2 4.3	2 10.7	2 4.3	8 17.4	3 6.5	2 4.3	2 4.3	3 6.5	0 0.0
	自営業主	72 100.0	2 2.8	0 0.0	3 4.2	0 0.0	2 2.8	1 1.4	5 6.9	0 0.0	1 1.4	10 13.9	0 0.0	7 9.7	4 5.6	3 4.2	7 9.7	24 33.3	3 4.2
	自由業・フリーランス(独立)・個人請負	122 100.0	1 0.8	2 1.6	0 0.0	0 0.0	5 4.1	2 1.6	4 3.3	0 0.0	3 2.5	26 21.3	3 2.5	17 13.9	23 18.9	8 6.6	3 2.5	20 16.4	5 4.1
	家族従業員・家業の手伝い	2 100.0	0 0.0	0 0.0	0 0.0	0 0.0	0 0.0	0 0.0	0 0.0	0 0.0	0 0.0	0 0.0	0 0.0	1 50.0	0 0.0	0 0.0	0 0.0	1 50.0	0 0.0
	その他:	7 100.0	0 0.0	0 0.0	0 0.0	0 0.0	0 0.0	0 0.0	1 14.3	0 0.0	1 14.3	0 0.0	0 0.0	0 0.0	28.6	14.3	0 0.0	14.3	14.3
本業の就業形態2	正社員	152 100.0	3 2.0	3 2.0	6 3.9	2 1.3	9 5.9	2 1.3	6 3.9	0 0.0	1 0.7	29 19.1	6 3.9	14 9.2	21 13.8	29 19.1	3 2.0	13 8.6	5 3.3
	非正社員	149 100.0	0 0.0	0 0.0	8 5.4	0 0.0	5 3.4	8 5.4	11 7.4	0 0.0	1 0.7	6 4.0	14 9.4	17 11.4	21 14.1	18 12.1	6 4.0	25 16.8	9 6.0
	非雇用	249 100.0	4 1.6	4 1.6	3 1.2	1 0.4	10 4.0	3 1.2	13 5.2	4 1.6	6 2.4	47 18.9	5 2.0	33 13.3	32 12.9	14 5.6	12 4.8	49 19.7	8 3.6
本業就業形態×主たる副業就業形態	本業・非正社員+副業・非正社員	120 100.0	0 0.0	0 0.0	6 5.0	0 0.0	3 2.5	6 5.0	10 8.3	0 0.0	1 0.8	4 3.3	11 9.2	11 9.2	16 13.3	17 14.2	5 4.2	22 18.3	8 6.7
	本業・非雇用者+副業・非正社員	62 100.0	2 3.2	0 0.0	0 0.0	1 1.6	2 3.2	2 3.2	2 3.2	0 0.0	0 0.0	8 12.9	2 3.2	11 17.7	8 12.9	6 9.7	2 3.2	13 21.0	3 4.8
	本業・正社員+副業・非正社員	66 100.0	1 1.5	1 1.5	1 1.5	0 0.0	3 4.5	2 3.0	0 0.0	0 0.0	1 1.5	7 10.6	3 4.5	4 6.1	12 18.2	23 34.8	1 1.5	6 9.1	1 1.5
	本業・非正社員+副業・非雇用者	28 100.0	0 0.0	0 0.0	2 7.1	0 0.0	2 7.1	2 7.1	1 3.6	0 0.0	0 0.0	2 7.1	3 10.7	6 21.4	4 14.3	1 3.6	1 3.6	10 36.6	1 3.6
	本業・非雇用者+副業・非雇用者	181 100.0	2 1.1	4 2.2	3 1.7	0 0.0	8 4.4	1 0.6	10 5.5	4 2.2	5 2.8	37 20.4	3 1.7	22 12.2	23 12.7	8 4.4	10 5.5	35 19.3	6 3.3
	本業・正社員+副業・非雇用者	53 100.0	0 0.0	1 1.9	1 1.9	0 0.0	3 5.7	0 0.0	5 9.4	0 0.0	0 0.0	16 30.2	2 3.8	6 11.3	6 11.3	3 5.7	2 3.8	4 7.5	4 7.5
	本業・非正社員+副業・正社員	1 100.0	0 0.0	0 0.0	0 0.0	0 0.0	0 0.0	0 0.0	0 0.0	0 0.0	0 0.0	0 0.0	0 0.0	0 0.0	1 100.0	0 0.0	0 0.0	0 0.0	0 0.0
	本業・非雇用者+副業・正社員	6 100.0	0 0.0	0 0.0	0 0.0	0 0.0	0 0.0	0 0.0	1 16.7	0 0.0	1 16.7	2 33.3	0 0.0	0 0.0	0 0.0	1 16.7	0 0.0	1 16.7	0 0.0
	本業・正社員+副業・正社員	33 100.0	2 6.1	1 3.0	4 12.1	2 6.1	3 9.1	0 0.0	1 3.0	0 0.0	0 0.0	6 18.2	1 3.0	4 12.1	3 9.1	3 9.1	0 0.0	3 9.1	0 0.0
	世帯年収	200万円未満	52 100.0	1 1.9	0 0.0	3 5.8	0 0.0	1 1.9	2 3.8	4 7.7	0 0.0	0 0.0	5 9.6	2 3.8	9 17.3	8 15.4	3 5.8	3 5.8	11 21.2
200~300万円未満		55 100.0	0 0.0	0 0.0	2 3.6	0 0.0	2 3.6	2 3.6	3 5.5	0 0.0	1 1.8	2 3.6	6 10.9	9 16.4	7 12.7	1 1.8	3 5.5	15 27.3	2 3.6
300~500万円未満		87 100.0	0 0.0	0 0.0	0 0.0	1 1.1	7 8.0	5 5.7	3 3.4	0 0.0	0 0.0	12 13.8	4 4.6	9 10.3	9 10.3	10 11.5	1 1.1	21 24.1	5 5.7
500万円~700万円未満		81 100.0	2 2.5	2 2.5	3 3.7	1 1.2	2 2.5	2 2.5	3 3.7	1 1.2	1 1.2	10 12.3	5 6.2	7 8.6	13 16.0	10 12.3	7 12.7	11 13.6	7 8.6
700万円~900万円未満		74 100.0	2 2.7	2 2.7	4 5.4	0 0.0	4 5.4	0 0.0	6 8.1	0 0.0	2 2.7	11 14.9	3 4.1	9 12.2	10 13.5	6 8.1	2 2.7	9 12.2	4 5.4
900万円~1100万円未		53 100.0	0 0.0	1 1.9	1 1.9	0 0.0	2 3.8	2 3.8	2 5.7	0 0.0	1 1.9	3 13.2	3 5.7	5 9.4	11 20.8	4 7.5	3 5.7	8 15.1	2 3.8
1100万円~1500万円未		64 100.0	1 1.6	2 3.1	2 3.1	1 1.6	3 4.7	0 0.0	6 9.4	1 1.6	2 3.1	19 29.7	1 1.6	6 9.4	9 14.1	4 6.3	3 4.7	3 4.7	2 3.1
1500万円以上		84 100.0	1 1.2	0 0.0	2 2.4	0 0.0	3 3.6	0 0.0	2 2.4	2 2.4	2 2.4	1 1.2	16 19.0	1 1.2	10 11.9	7 8.3	23 27.4	5 6.0	10 11.9

Q30.副業の主な業種は、次のうちどれに当てはまりますか。※派遣社員の方は派遣先の会社の主な業種で、請負会社の社員の方は請負先の主な業種でお答えください。
4.収入の4番目に多い副業
SA

		n	農林漁業・鉱業	建設業	製造業	電気・水道・ガス・熱供給	情報通信業	運輸業・郵便業	卸売業・小売業	金融業・保険業	不動産業・物品賃貸業	学術研究・専門・技術サービス業	宿泊業・飲食サービス業	生活関連サービス業・娯楽業	教育・学習支援業	医療・福祉	複合サービス事業（協同組合など）	その他のサービス業（理容業など）	その他
全体		123 100.0	1 0.8	0 0.0	5 4.1	0 0.0	4 3.3	2 1.6	8 6.5	2 1.6	1 0.8	13 10.6	4 3.3	15 12.2	21 17.1	17 13.8	8 6.5	16 13.0	6 4.9
性別	男性	91 100.0	0 0.0	0 0.0	3 3.3	0 0.0	3 3.3	2 2.2	5 5.5	2 2.2	1 1.1	11 12.1	2 2.2	11 12.1	15 16.5	13 14.3	6 6.6	12 13.2	5 5.5
	女性	32 100.0	1 3.1	0 0.0	2 6.3	0 0.0	1 3.1	0 0.0	3 9.4	0 0.0	0 0.0	2 6.3	2 6.3	4 12.5	6 18.8	4 12.5	2 6.3	4 12.5	1 3.1
年代5区分	10代および20代	5 100.0	0 0.0	0 0.0	0 0.0	1 20.0	0 0.0	0 0.0	0 0.0	0 0.0	0 0.0	0 0.0	1 20.0	0 0.0	0 20.0	0 0.0	0 0.0	0 20.0	1 20.0
	30代	25 100.0	1 4.0	0 0.0	1 4.0	0 0.0	0 0.0	0 0.0	3 12.0	0 0.0	0 0.0	1 4.0	1 4.0	1 4.0	6 24.0	1 4.0	2 8.0	2 8.0	5 20.0
	40代	39 100.0	0 0.0	0 0.0	1 2.6	0 0.0	0 0.0	2 5.1	1 2.6	3 7.7	1 2.6	1 2.6	8 20.5	1 2.6	6 15.4	5 12.8	2 5.1	4 10.3	5 12.8
	50代	44 100.0	0 0.0	0 0.0	3 6.8	0 0.0	2 4.5	1 2.3	2 4.5	0 0.0	0 0.0	0 0.0	3 6.8	1 2.3	6 13.6	8 20.5	2 4.5	4 9.1	3 6.8
	60代	10 100.0	0 0.0	0 0.0	0 0.0	1 10.0	0 0.0	0 0.0	0 0.0	1 10.0	0 0.0	0 0.0	1 10.0	0 0.0	2 20.0	3 30.0	0 0.0	0 0.0	1 10.0
	Q1. 本業の就業形態	正社員	31 100.0	0 0.0	0 0.0	0 0.0	1 3.2	0 0.0	3 9.7	0 0.0	0 0.0	0 0.0	5 16.1	3 9.7	2 6.5	5 16.1	7 22.6	0 0.0	3 9.7
	契約・嘱託社員	8 100.0	0 0.0	0 0.0	0 0.0	0 0.0	0 0.0	0 0.0	0 0.0	0 0.0	0 0.0	0 0.0	0 0.0	0 0.0	4 50.0	1 12.5	0 0.0	2 25.0	1 12.5
	パート・アルバイト	17 100.0	0 0.0	0 0.0	2 11.8	0 0.0	1 5.9	1 5.9	1 0.0	0 0.0	0 0.0	1 5.9	1 5.9	1 5.9	23.5 0.0	0 23.5	0 11.8	0 0.0	0 0.0
	派遣社員	4 100.0	0 0.0	0 0.0	0 0.0	1 25.0	0 0.0	1 25.0	0 0.0	0 0.0	0 0.0	0 0.0	0 0.0	0 25.0	0 0.0	0 25.0	0 0.0	0 0.0	0 0.0
	請負会社の社員	0 0.0	0 0.0	0 0.0	0 0.0	0 0.0	0 0.0	0 0.0	0 0.0	0 0.0	0 0.0	0 0.0	0 0.0	0 0.0	0 0.0	0 0.0	0 0.0	0 0.0	0 0.0
	期間工・季節工・日雇	0 0.0	0 0.0	0 0.0	0 0.0	0 0.0	0 0.0	0 0.0	0 0.0	0 0.0	0 0.0	0 0.0	0 0.0	0 0.0	0 0.0	0 0.0	0 0.0	0 0.0	0 0.0
	会社などの役員	12 100.0	0 0.0	0 0.0	1 8.3	0 0.0	0 0.0	1 8.3	1 8.3	1 8.3	1 8.3	0 0.0	2 16.7	2 16.7	1 8.3	2 16.7	1 8.3	0 0.0	1 8.3
	自営業主	14 100.0	0 0.0	0 0.0	0 0.0	1 7.1	0 0.0	1 7.1	0 0.0	0 0.0	0 0.0	1 7.1	0 0.0	3 21.4	1 7.1	1 7.1	1 14.3	2 14.3	3 21.4
	自由業・フリーランス(独立)・個人請負	34 100.0	1 2.9	0 0.0	2 5.9	0 0.0	1 2.9	1 2.9	1 2.9	1 2.9	0 0.0	5 14.7	0 0.0	6 17.6	4 11.8	5 14.7	1 2.9	6 17.6	0 0.0
	家族従業員・家業の手伝い	0 0.0	0 0.0	0 0.0	0 0.0	0 0.0	0 0.0	0 0.0	0 0.0	0 0.0	0 0.0	0 0.0	0 0.0	0 0.0	0 0.0	0 0.0	0 0.0	0 0.0	0 0.0
	その他:	3 100.0	0 0.0	0 0.0	0 0.0	0 0.0	0 0.0	0 0.0	0 0.0	0 0.0	0 0.0	0 0.0	0 0.0	0 0.0	1 33.3	1 33.3	0 0.0	0 0.0	1 33.3
本業の就業形態2	正社員	31 100.0	0 0.0	0 0.0	0 0.0	1 3.2	0 0.0	3 9.7	0 0.0	0 0.0	0 0.0	5 16.1	3 9.7	2 6.5	5 16.1	7 22.6	0 0.0	3 9.7	2 6.5
	非正社員	29 100.0	0 0.0	0 0.0	2 6.9	0 0.0	1 3.4	1 3.4	2 6.9	0 0.0	0 0.0	1 3.4	1 3.4	2 6.9	27.6 0.0	6 13.8	2 4.6	4 13.8	4 13.8
	非雇用	63 100.0	1 1.6	0 0.0	3 4.8	0 0.0	2 3.2	1 1.6	3 4.8	2 3.2	1 1.6	11 17.1	0 0.0	11 17.5	8 12.7	8 12.7	4 6.3	9 14.3	3 4.8
本業就業形態×主たる副業就業形態	本業・非正社員+副業・非正社員	23 100.0	0 0.0	0 0.0	1 4.3	0 0.0	1 4.3	1 4.3	2 8.7	0 0.0	0 0.0	1 4.3	1 4.3	1 4.3	5 21.7	2 8.7	4 17.4	3 13.0	1 4.3
	本業・非雇用者+副業・非正社員	17 100.0	1 5.9	0 0.0	1 5.9	0 0.0	0 0.0	0 0.0	0 0.0	0 0.0	0 0.0	2 11.8	0 0.0	6 35.3	2 11.8	2 11.8	0 0.0	1 11.8	5 29.4
	本業・正社員+副業・非正社員	13 100.0	0 0.0	0 0.0	0 0.0	0 0.0	0 0.0	0 0.0	0 0.0	0 0.0	0 0.0	0 0.0	2 15.4	1 7.7	5 38.5	3 23.1	0 0.0	2 15.4	0 0.0
	本業・非正社員+副業・非雇用者	6 100.0	0 0.0	0 0.0	1 16.7	0 0.0	0 0.0	0 0.0	0 0.0	0 0.0	0 0.0	0 0.0	0 0.0	1 16.7	3 50.0	0 0.0	0 0.0	1 16.7	0 0.0
	本業・非雇用者+副業・非雇用者	45 100.0	0 0.0	0 0.0	2 4.4	0 0.0	2 4.4	1 2.2	3 6.7	2 4.4	0 0.0	5 11.1	0 0.0	5 11.1	6 13.3	6 13.3	4 8.9	7 15.6	2 4.4
	本業・正社員+副業・非雇用者	11 100.0	0 0.0	0 0.0	0 0.0	1 9.1	0 0.0	0 0.0	2 18.2	0 0.0	0 0.0	0 0.0	3 27.3	1 9.1	0 0.0	0 18.2	0 0.0	0 0.0	2 18.2
	本業・非正社員+副業・正社員	0 0.0	0 0.0	0 0.0	0 0.0	0 0.0	0 0.0	0 0.0	0 0.0	0 0.0	0 0.0	0 0.0	0 0.0	0 0.0	0 0.0	0 0.0	0 0.0	0 0.0	0 0.0
	本業・非雇用者+副業・正社員	1 100.0	0 0.0	0 0.0	0 0.0	0 0.0	0 0.0	0 0.0	0 0.0	0 0.0	1 100.0	0 0.0	0 0.0	0 0.0	0 0.0	0 0.0	0 0.0	0 0.0	0 0.0
	本業・正社員+副業・正社員	7 100.0	0 0.0	0 0.0	0 0.0	0 0.0	0 0.0	0 0.0	1 14.3	0 0.0	0 0.0	2 28.6	0 0.0	1 14.3	0 0.0	2 28.6	0 0.0	1 14.3	0 0.0
世帯年収	200万円未満	18 100.0	0 0.0	0 0.0	3 16.7	0 0.0	0 0.0	2 11.1	1 5.6	0 0.0	0 0.0	2 11.1	0 0.0	3 16.7	3 16.7	1 5.6	1 5.6	2 11.1	0 0.0
	200~300万円未満	5 100.0	0 0.0	0 0.0	0 0.0	0 0.0	0 0.0	0 0.0	0 0.0	0 0.0	0 0.0	0 0.0	0 0.0	2 40.0	0 0.0	0 20.0	0 0.0	1 40.0	0 0.0
	300~500万円未満	9 100.0	0 0.0	0 0.0	0 0.0	0 0.0	0 0.0	1 11.1	0 0.0	0 0.0	0 0.0	0 0.0	0 0.0	1 11.1	2 22.2	1 11.1	0 0.0	3 33.3	1 11.1
	500万円~700万円未満	16 100.0	1 6.3	0 0.0	0 0.0	3 18.8	0 0.0	0 0.0	0 0.0	0 0.0	0 0.0	1 6.3	1 6.3	3 18.8	4 25.0	1 6.3	1 6.3	1 6.3	0 0.0
	700万円~900万円未満	16 100.0	0 0.0	0 0.0	0 0.0	0 0.0	0 0.0	2 12.5	1 6.3	0 0.0	0 0.0	3 18.8	2 12.5	1 6.3	4 25.0	3 18.8	6 37.5	3 18.8	1 6.3
	900万円~1100万円未満	16 100.0	0 0.0	0 0.0	1 6.3	0 0.0	0 0.0	1 6.3	0 0.0	1 6.3	0 0.0	3 18.8	0 0.0	1 6.3	2 12.5	4 25.0	0 0.0	3 18.8	1 6.3
	1100万円~1500万円未満	12 100.0	0 0.0	0 0.0	0 0.0	0 0.0	0 0.0	0 0.0	1 8.3	0 0.0	0 0.0	2 16.7	1 8.3	1 8.3	1 8.3	2 16.7	2 16.7	0 0.0	2 16.7
	1500万円以上	31 100.0	0 0.0	0 0.0	1 3.2	0 0.0	1 3.2	0 0.0	2 6.5	1 3.2	1 3.2	1 3.2	4 12.9	0 0.0	3 9.7	5 16.1	7 22.6	2 6.5	3 9.7

Q30.副業の主な業種は、次のうちどれに当てはまりますか。※派遣社員の方は派遣先の会社の主な業種で、請負会社の社員の方は請負先の主な業種でお答えください。

5.収入の5番目に多い副業

SA

		n	農 林 漁 業 ・ 鉱 業	建 設 業	製 造 業	給 電 気 ・ 水 道 業 ・ 熱 供	情 報 通 信 業	運 輸 業 ・ 郵 便 業	卸 売 業 ・ 小 売 業	金 融 業 ・ 保 険 業	業 不 動 産 業 ・ 物 品 賃 貸	術 学 術 研 究 ・ 専 門 ・ 技 術 サ ー ビ ス 業	宿 泊 業 ・ 飲 食 サ ー ビ ス 業	生 活 関 連 サ ー ビ ス 業	教 育 ・ 学 習 支 援 業	医 療 ・ 福 祉	複 合 サ ー ビ ス 事 業 (協 同 組 合 な ど)	そ の 他 の サ ー ビ ス 業 (理 容 業 な ど)	そ の 他
全体		53 100.0	0 0.0	0 0.0	2 3.8	0 0.0	1 1.9	0 0.0	1 1.9	2 3.8	0 0.0	9 17.0	4 7.5	7 13.2	7 13.2	6 11.3	4 7.5	7 13.2	3 5.7
性別	男性	44 100.0	0 0.0	0 0.0	2 4.5	0 0.0	1 2.3	0 0.0	0 0.0	2 4.5	0 0.0	9 20.5	4 9.1	5 11.4	5 11.4	4 9.1	4 9.1	6 13.6	2 4.5
	女性	9 100.0	0 0.0	0 0.0	0 0.0	0 0.0	0 0.0	0 0.0	1 11.1	0 0.0	0 0.0	0 0.0	0 0.0	2 22.2	2 22.2	2 22.2	0 0.0	1 11.1	1 11.1
年代5区分	10代および20代	3 100.0	0 0.0	0 0.0	0 0.0	0 0.0	1 33.3	0 0.0	0 0.0	0 0.0	0 0.0	0 0.0	0 0.0	0 0.0	0 33.3	0 0.0	0 0.0	3 33.3	0 0.0
	30代	6 100.0	0 0.0	0 0.0	0 0.0	0 0.0	0 0.0	0 16.7	0 0.0	0 0.0	0 0.0	0 0.0	0 0.0	0 16.7	1 16.7	1 16.7	0 0.0	2 33.3	0 0.0
	40代	15 100.0	0 0.0	0 0.0	0 0.0	0 0.0	0 0.0	0 0.0	0 0.0	0 0.0	0 0.0	0 40.0	1 6.7	3 20.0	3 13.3	2 6.7	1 6.7	1 6.7	0 0.0
	50代	23 100.0	0 0.0	0 0.0	2 8.7	0 0.0	0 0.0	0 0.0	0 0.0	0 0.0	0 0.0	0 8.7	3 13.0	2 8.7	2 8.7	2 17.4	3 13.0	3 13.0	2 8.7
	60代	6 100.0	0 0.0	0 0.0	0 0.0	0 0.0	0 0.0	0 0.0	0 0.0	2 33.3	0 0.0	0 16.7	1 16.7	0 0.0	1 16.7	0 0.0	0 0.0	1 16.7	0 0.0
	Q1. 本業の就業形態	正社員	12 100.0	0 0.0	0 0.0	0 0.0	0 0.0	0 0.0	0 0.0	0 8.3	1 8.3	0 25.0	3 8.3	1 8.3	3 25.0	1 8.3	3 8.3	1 8.3	1 8.3
契約・嘱託社員	1 100.0	0 0.0	0 0.0	0 0.0	0 0.0	0 0.0	0 0.0	0 0.0	0 0.0	0 0.0	0 0.0	0 0.0	0 0.0	0 0.0	0 0.0	0 0.0	0 0.0	1 100.0	0 0.0
パート・アルバイト	6 100.0	0 0.0	0 0.0	1 16.7	0 0.0	0 0.0	0 0.0	0 0.0	0 0.0	0 0.0	0 0.0	0 0.0	1 16.7	1 16.7	0 0.0	1 33.3	2 16.7	1 16.7	0 0.0
派遣社員	3 100.0	0 0.0	0 0.0	0 0.0	0 0.0	0 0.0	0 0.0	1 33.3	0 0.0	0 0.0	0 0.0	0 0.0	0 0.0	0 33.3	0 0.0	0 33.3	0 0.0	0 0.0	0 0.0
請負会社の社員	0 0.0	0 0.0	0 0.0	0 0.0	0 0.0	0 0.0	0 0.0	0 0.0	0 0.0	0 0.0	0 0.0	0 0.0	0 0.0	0 0.0	0 0.0	0 0.0	0 0.0	0 0.0	0 0.0
期間工・季節工・日雇	0 0.0	0 0.0	0 0.0	0 0.0	0 0.0	0 0.0	0 0.0	0 0.0	0 0.0	0 0.0	0 0.0	0 0.0	0 0.0	0 0.0	0 0.0	0 0.0	0 0.0	0 0.0	0 0.0
会社などの役員	5 100.0	0 0.0	0 0.0	0 0.0	0 0.0	0 0.0	0 0.0	0 0.0	1 20.0	0 0.0	0 0.0	0 0.0	2 40.0	2 40.0	0 0.0	0 0.0	0 0.0	0 0.0	0 0.0
自営業主	8 100.0	0 0.0	0 0.0	0 0.0	0 0.0	0 0.0	0 0.0	0 0.0	0 0.0	0 0.0	0 0.0	2 25.0	1 12.5	1 12.5	0 0.0	1 12.5	1 12.5	1 12.5	1 12.5
自由業・フリーランス(独立)・個人請負	17 100.0	0 0.0	0 0.0	1 5.9	0 0.0	1 5.9	0 0.0	0 0.0	0 0.0	0 0.0	0 0.0	4 23.5	0 0.0	1 5.9	3 17.6	3 17.6	0 0.0	3 17.6	1 5.9
家族従業員・家業の手伝い	0 0.0	0 0.0	0 0.0	0 0.0	0 0.0	0 0.0	0 0.0	0 0.0	0 0.0	0 0.0	0 0.0	0 0.0	0 0.0	0 0.0	0 0.0	0 0.0	0 0.0	0 0.0	0 0.0
その他:	1 100.0	0 0.0	0 0.0	0 0.0	0 0.0	0 0.0	0 0.0	0 0.0	0 0.0	0 0.0	0 0.0	0 0.0	0 0.0	0 0.0	0 0.0	0 0.0	0 0.0	0 0.0	1 100.0
本業の就業形態2	正社員	12 100.0	0 0.0	0 0.0	0 0.0	0 0.0	0 0.0	0 0.0	1 8.3	0 0.0	0 25.0	3 8.3	1 8.3	3 25.0	1 8.3	3 8.3	1 8.3	1 8.3	0 0.0
	非正社員	10 100.0	0 0.0	0 0.0	1 10.0	0 0.0	0 0.0	0 10.0	0 0.0	0 0.0	0 0.0	0 0.0	0 20.0	1 10.0	1 10.0	2 20.0	2 20.0	2 20.0	0 0.0
	非雇用	31 100.0	0 0.0	0 0.0	1 3.2	0 0.0	1 3.2	0 0.0	0 0.0	2 3.2	0 0.0	6 19.4	3 9.7	4 12.9	3 9.7	4 12.9	3 9.7	4 12.9	3 9.7
本業就業形態×主たる副業就業形態	本業・非正社員+副業・非正社員	7 100.0	0 0.0	0 0.0	0 0.0	0 0.0	0 0.0	0 0.0	1 14.3	0 0.0	0 0.0	0 0.0	0 0.0	2 28.6	0 0.0	1 14.3	2 28.6	1 14.3	0 0.0
	本業・非雇用者+副業・非正社員	7 100.0	0 0.0	0 0.0	0 0.0	0 0.0	0 0.0	0 0.0	0 0.0	0 0.0	0 0.0	1 14.3	1 14.3	2 28.6	1 14.3	1 14.3	0 0.0	0 0.0	1 14.3
	本業・正社員+副業・非正社員	4 100.0	0 0.0	0 0.0	0 0.0	0 0.0	0 0.0	0 0.0	0 0.0	1 25.0	0 0.0	0 0.0	0 0.0	0 0.0	3 75.0	0 0.0	0 0.0	0 0.0	0 0.0
	本業・非正社員+副業・非雇用者	3 100.0	0 0.0	0 0.0	1 33.3	0 0.0	0 0.0	0 0.0	0 0.0	0 0.0	0 0.0	0 0.0	0 0.0	0 33.3	0 0.0	0 0.0	0 0.0	1 33.3	0 0.0
	本業・非雇用者+副業・非雇用者	24 100.0	0 0.0	0 0.0	1 4.2	0 0.0	1 4.2	0 0.0	0 0.0	1 4.2	0 0.0	5 20.8	2 8.3	2 8.3	2 8.3	3 12.5	1 4.2	4 16.7	2 8.3
	本業・正社員+副業・非雇用者	6 100.0	0 0.0	0 0.0	0 0.0	0 0.0	0 0.0	0 0.0	0 0.0	0 0.0	0 0.0	3 50.0	1 16.7	0 0.0	0 0.0	0 0.0	1 16.7	1 16.7	0 0.0
	本業・非正社員+副業・正社員	0 0.0	0 0.0	0 0.0	0 0.0	0 0.0	0 0.0	0 0.0	0 0.0	0 0.0	0 0.0	0 0.0	0 0.0	0 0.0	0 0.0	0 0.0	0 0.0	0 0.0	0 0.0
	本業・非雇用者+副業・正社員	0 0.0	0 0.0	0 0.0	0 0.0	0 0.0	0 0.0	0 0.0	0 0.0	0 0.0	0 0.0	0 0.0	0 0.0	0 0.0	0 0.0	0 0.0	0 0.0	0 0.0	0 0.0
	本業・正社員+副業・正社員	2 100.0	0 0.0	0 0.0	0 0.0	0 0.0	0 0.0	0 0.0	0 0.0	0 0.0	0 0.0	0 0.0	0 0.0	1 50.0	0 0.0	1 50.0	0 0.0	0 0.0	0 0.0
	世帯年収	200万円未満	11 100.0	0 0.0	0 0.0	1 9.1	0 0.0	0 0.0	0 0.0	1 9.1	0 0.0	0 0.0	2 18.2	1 9.1	0 0.0	1 9.1	1 9.1	2 18.2	2 18.2
200～300万円未満		3 100.0	0 0.0	0 0.0	0 0.0	0 0.0	0 0.0	0 0.0	0 0.0	0 0.0	0 0.0	0 0.0	0 33.3	0 0.0	0 0.0	0 33.3	1 33.3	1 33.3	0 0.0
300～500万円未満		3 100.0	0 0.0	0 0.0	0 0.0	0 0.0	0 0.0	0 0.0	0 0.0	0 0.0	0 0.0	0 0.0	0 0.0	0 33.3	0 0.0	0 0.0	0 0.0	2 66.7	0 0.0
500万円～700万円未満		7 100.0	0 0.0	0 0.0	0 0.0	1 14.3	0 0.0	0 0.0	0 0.0	0 0.0	0 0.0	1 14.3	0 0.0	1 14.3	3 42.9	1 14.3	0 0.0	0 0.0	0 0.0
700万円～900万円未満		3 100.0	0 0.0	0 0.0	0 0.0	0 0.0	0 0.0	0 0.0	0 0.0	0 0.0	0 0.0	3 33.3	0 0.0	1 33.3	0 0.0	0 0.0	1 33.3	0 0.0	0 0.0
900万円～1100万円未		8 100.0	0 0.0	0 0.0	1 12.5	0 0.0	0 0.0	0 0.0	0 0.0	0 0.0	0 0.0	3 37.5	0 0.0	1 12.5	0 0.0	0 0.0	0 0.0	1 12.5	2 25.0
1100万円～1500万円未		7 100.0	0 0.0	0 0.0	0 0.0	0 0.0	0 0.0	0 0.0	0 0.0	0 0.0	0 0.0	0 0.0	2 28.6	1 14.3	1 14.3	1 14.3	0 0.0	1 14.3	1 14.3
1500万円以上		11 100.0	0 0.0	0 0.0	0 0.0	0 0.0	0 0.0	0 0.0	0 0.0	2 18.2	0 0.0	2 18.2	1 9.1	2 18.2	1 9.1	3 27.3	0 0.0	0 0.0	0 0.0

Q31.副業の仕事の内容は、次のうち、どれに当てはまりますか。

2.収入の2番目に多い副業
SA

		n	1 専任的 職業 (課長職以上、 議員、 経営者など)	2 専門的 職業 (技術者、 音楽家、 記者など)	3 事務 職 (一般事務、 経理、 内勤の 業務など)	4 販売 職 (小売、 卸売店 など)	5 サービス 職 (理容師、 美容師、 調理師、 ホーム ヘルパー など)	6 保安 職 (警察官、 消防士、 自衛官、 警備 員など)	7 農林 業 (農作物 生産、 家畜飼 養、森 林など)	8 漁業 (水産物 生産、 漁獲な ど)	9 生産 職 (自動車 整備、 農水産 物加工 など)	10 運輸 業 (トラック 運転、 船舶運 送など)	11 建設 業 (電気工 事、探 採掘、 大工、 左官、 砂利採 取など)	12 運搬 業 (清掃、 梱包等 など)	13 その他
全体		2467 100.0	207 8.4	821 33.3	236 9.6	221 8.9	499 20.2	16 0.6	50 2.0	68 2.8	38 1.5	43 1.7	152 6.2	116 4.7	
性別	男性	1392 100.0	183 13.1	522 37.5	86 6.2	129 9.3	187 13.4	12 0.9	36 2.6	31 2.2	32 2.3	36 2.6	90 6.5	48 3.4	
	女性	1075 100.0	24 2.2	299 27.8	150 14.0	92 8.6	312 29.0	4 0.4	14 1.3	37 3.4	6 0.6	7 0.7	62 5.8	68 6.3	
年代5区分	10代および20代	224 100.0	3 1.3	54 24.1	14 6.3	24 10.7	81 36.2	1 0.4	3 1.3	7 3.1	2 0.9	5 2.2	20 8.9	10 4.5	
	30代	528 100.0	24 4.5	157 29.7	57 10.8	49 9.3	147 27.8	4 0.8	10 1.9	18 3.4	5 0.9	9 1.7	28 5.3	20 3.8	
	40代	798 100.0	64 8.0	255 32.0	89 11.2	80 10.0	142 17.8	2 0.3	12 1.5	27 3.4	12 1.5	14 1.8	55 6.9	46 5.8	
	50代	706 100.0	82 11.6	250 35.4	63 8.9	51 7.2	109 15.4	8 1.1	20 2.8	15 2.1	17 2.4	12 1.7	44 6.2	35 5.0	
	60代	211 100.0	34 16.1	105 49.8	13 6.2	17 8.1	20 9.5	1 0.5	5 2.4	1 0.5	2 0.9	3 1.4	5 2.4	5 2.4	
	Q1.本業の就業形態	正社員	675 100.0	41 6.1	282 41.8	57 8.4	60 8.9	116 17.2	7 1.0	14 2.1	14 2.1	6 0.9	11 1.6	38 5.6	29 4.3
	契約・嘱託社員	190 100.0	3 1.6	65 34.2	21 11.1	18 9.5	41 21.6	0 0.0	2 1.1	7 3.7	4 2.1	3 1.6	14 7.4	12 6.3	
	パート・アルバイト	507 100.0	6 1.2	116 22.9	62 12.2	42 8.3	156 30.8	3 0.6	10 2.0	22 4.3	10 2.0	2 0.4	51 10.1	27 5.3	
	派遣社員	98 100.0	2 2.0	17 17.3	20 20.4	9 9.2	28 28.6	0 0.0	1 1.0	6 6.1	0 0.0	0 0.0	9 9.2	6 6.1	
	請負会社の社員	3 100.0	0 0.0	0 0.0	1 33.3	1 33.3	0 0.0	0 0.0	0 0.0	0 0.0	0 0.0	0 0.0	1 33.3	0 0.0	
	期間工・季節工・日雇	2 100.0	0 0.0	0 0.0	0 0.0	1 50.0	0 0.0	0 0.0	1 50.0	0 0.0	0 0.0	0 0.0	0 0.0	0 0.0	
	会社などの役員	149 100.0	73 49.0	33 22.1	4 2.7	13 8.7	10 6.7	0 0.0	2 1.3	0 0.0	1 0.7	0 0.0	5 3.4	8 5.4	
	自営業主	370 100.0	50 13.5	104 28.1	29 7.8	43 11.6	61 16.5	3 0.8	15 4.1	8 2.2	7 1.9	19 5.1	16 4.3	15 4.1	
	自由業・フリーランス(独立)・個人請負	436 100.0	27 6.2	191 43.8	42 9.6	31 7.1	81 18.6	3 0.7	4 0.9	9 2.1	8 1.8	8 1.8	15 3.4	17 3.9	
	家族従業員・家業の手伝い	21 100.0	0 0.0	2 9.5	0 0.0	4 19.0	5 23.8	0 0.0	2 9.5	1 4.8	2 9.5	0 0.0	3 14.3	2 9.5	
	その他:	16 100.0	5 31.3	11 68.8	0 0.0	0 0.0	0 0.0	0 0.0	0 0.0	0 0.0	0 0.0	0 0.0	0 0.0	0 0.0	
本業の就業形態2	正社員	675 100.0	41 6.1	282 41.8	57 8.4	60 8.9	116 17.2	7 1.0	14 2.1	14 2.1	6 0.9	11 1.6	38 5.6	29 4.3	
	非正社員	800 100.0	11 1.4	198 24.8	104 13.0	70 8.8	226 28.3	3 0.4	13 1.6	36 4.5	14 1.8	5 0.6	75 9.4	45 5.6	
	非雇用	992 100.0	155 15.6	341 34.4	75 7.6	91 9.2	157 15.8	6 0.6	23 2.3	18 1.8	18 1.8	27 2.7	39 3.9	42 4.2	
本業就業形態×主たる副業就業形態	本業・非正社員+副業・非正社員	628 100.0	8 1.3	135 21.5	90 14.3	49 7.8	193 30.7	2 0.3	13 2.1	26 4.1	11 1.8	4 0.6	63 10.0	34 5.4	
	本業・非雇用者+副業・非正社員	308 100.0	15 4.9	94 30.5	30 9.7	30 9.7	75 24.4	3 1.0	6 1.9	8 2.6	9 2.9	11 3.6	22 7.1	5 1.6	
	本業・正社員+副業・非正社員	298 100.0	6 2.0	126 42.3	30 10.1	22 7.4	56 18.8	3 1.0	5 1.7	5 1.7	5 1.7	2 0.7	25 8.4	13 4.4	
	本業・非正社員+副業・非雇用者	164 100.0	3 1.8	62 37.8	14 8.5	20 12.2	30 18.3	1 0.6	0 0.0	9 5.5	2 1.2	0 0.0	12 7.3	11 6.7	
	本業・非雇用者+副業・非雇用者	664 100.0	134 20.2	242 36.4	45 6.8	58 8.7	81 12.2	2 0.3	17 2.6	10 1.5	9 1.4	16 2.4	16 2.4	34 5.1	
	本業・正社員+副業・非雇用者	276 100.0	32 11.6	120 43.5	16 5.8	22 8.0	41 14.9	1 0.4	7 2.5	9 3.3	0 0.0	3 1.1	10 3.6	15 5.4	
	本業・非正社員+副業・正社員	8 100.0	0 0.0	1 12.5	0 0.0	1 12.5	3 37.5	0 0.0	0 0.0	1 12.5	1 12.5	1 12.5	0 0.0	0 0.0	
	本業・非雇用者+副業・正社員	20 100.0	6 30.0	5 25.0	0 0.0	3 15.0	1 5.0	1 5.0	0 0.0	0 0.0	0 0.0	0 0.0	1 5.0	3 15.0	
	本業・正社員+副業・正社員	101 100.0	3 3.0	36 35.6	11 10.9	16 15.8	19 18.8	3 3.0	2 2.0	0 0.0	1 1.0	6 5.9	3 3.0	1 1.0	
世帯年収	200万円未満	199 100.0	10 5.0	43 21.6	23 11.6	20 10.1	53 26.6	2 1.0	2 1.0	13 6.5	4 2.0	2 1.0	18 9.0	9 4.5	
	200~300万円未満	269 100.0	6 2.2	69 25.7	23 8.6	21 7.8	76 28.3	2 0.7	10 3.7	11 4.1	11 4.1	3 1.1	22 8.2	15 5.6	
	300~500万円未満	496 100.0	21 4.2	119 24.0	58 11.7	50 10.1	128 25.8	3 0.6	7 1.4	19 3.8	9 1.8	7 1.4	45 9.1	30 6.0	
	500万円~700万円未満	437 100.0	13 3.0	140 32.0	51 11.7	42 9.6	96 22.0	2 0.5	12 2.7	11 2.5	7 1.6	11 2.5	32 7.3	20 4.6	
	700万円~900万円未満	317 100.0	24 7.6	112 35.3	34 10.7	33 10.4	51 16.1	3 0.9	7 2.2	7 2.2	4 1.3	10 3.2	16 5.0	16 5.0	
	900万円~1100万円未	246 100.0	29 11.8	98 39.8	23 9.3	24 9.8	39 15.9	3 1.2	4 1.6	2 0.8	2 0.8	4 1.6	10 4.1	10 4.1	
	1100万円~1500万円未	224 100.0	33 14.7	116 51.8	12 5.4	14 6.3	31 13.8	0 0.0	2 0.9	2 0.9	2 0.9	2 0.9	2 0.9	8 3.6	
	1500万円以上	279 100.0	71 25.4	124 44.4	5 1.7	17 6.1	25 9.0	1 0.4	6 2.2	3 1.1	3 1.1	4 1.4	7 2.5	8 2.9	

Q31.副業の仕事の内容は、次のうち、どれに当てはまりますか。

4.収入の4番目に多い副業

SA

	n	1	2	3	4	5	6	7	8	9	10	その他		
全体	123 100.0	18 14.6	54 43.9	8 6.5	5 4.1	17 13.8	1 0.8	1 0.8	3 2.4	3 2.4	1 0.8	5 4.1	10 8.1	
性別	男性	91 100.0	17 18.7	44 48.4	3 3.3	3 11.0	1 1.1	0 0.0	1 1.1	1 1.1	0 0.0	5 5.5	6 6.6	
	女性	32 100.0	1 3.1	10 31.3	5 15.6	2 6.3	7 21.9	0 0.0	1 3.1	2 6.3	0 0.0	0 0.0	4 12.5	
年代5区分	10代および20代	5 100.0	0 0.0	1 20.0	0 0.0	0 40.0	0 0.0	0 0.0	0 0.0	0 0.0	0 0.0	0 0.0	2 40.0	
	30代	25 100.0	2 8.0	12 48.0	1 4.0	2 8.0	4 16.0	0 0.0	1 4.0	1 4.0	0 0.0	2 8.0	0 0.0	
	40代	39 100.0	8 20.5	15 38.5	4 10.3	2 5.1	6 15.4	0 0.0	0 0.0	0 0.0	1 2.6	0 0.0	2 5.1	
	50代	44 100.0	5 11.4	20 45.5	3 6.8	1 2.3	5 11.4	1 2.3	0 0.0	2 4.5	0 0.0	0 0.0	2 4.5	5 11.4
	60代	10 100.0	3 30.0	6 60.0	0 0.0	0 0.0	0 0.0	0 0.0	0 0.0	0 0.0	0 0.0	0 0.0	0 0.0	1 10.0
	Q1. 本業の就業形態	31 100.0	1 3.2	20 64.5	1 3.2	1 3.2	4 12.9	0 0.0	0 0.0	0 0.0	1 3.2	0 0.0	1 3.2	2 6.5
契約・嘱託社員	8 100.0	0 0.0	5 62.5	0 0.0	0 0.0	0 0.0	0 0.0	0 0.0	0 0.0	0 0.0	0 0.0	0 0.0	3 37.5	
パート・アルバイト	17 100.0	0 0.0	5 29.4	4 23.5	0 0.0	2 11.8	1 5.9	0 0.0	1 5.9	0 0.0	0 0.0	3 17.6	1 5.9	
派遣社員	4 100.0	0 0.0	0 0.0	1 25.0	1 25.0	2 50.0	0 0.0	0 0.0	0 0.0	0 0.0	0 0.0	0 0.0	0 0.0	
請負会社の社員	0 100.0	0 0.0	0 0.0	0 0.0	0 0.0	0 0.0	0 0.0	0 0.0	0 0.0	0 0.0	0 0.0	0 0.0	0 0.0	
期間工・季節工・日雇	0 100.0	0 0.0	0 0.0	0 0.0	0 0.0	0 0.0	0 0.0	0 0.0	0 0.0	0 0.0	0 0.0	0 0.0	0 0.0	
会社などの役員	12 100.0	8 66.7	3 25.0	1 8.3	0 0.0	0 0.0	0 0.0	0 0.0	0 0.0	0 0.0	0 0.0	0 0.0	0 0.0	
自営業主	14 100.0	3 21.4	6 42.9	0 0.0	2 14.3	3 21.4	0 0.0	0 0.0	0 0.0	0 0.0	0 0.0	0 0.0	0 0.0	
自由業・フリーランス(独立)・個人請負	34 100.0	5 14.7	14 41.2	1 2.9	1 2.9	6 17.6	0 0.0	1 2.9	2 5.9	0 0.0	0 0.0	1 2.9	3 8.8	
家族従業員・家業の手伝い	0 100.0	0 0.0	0 0.0	0 0.0	0 0.0	0 0.0	0 0.0	0 0.0	0 0.0	0 0.0	0 0.0	0 0.0	0 0.0	
その他:	3 100.0	1 33.3	1 33.3	0 0.0	0 0.0	0 0.0	0 0.0	0 0.0	0 0.0	0 0.0	0 0.0	0 0.0	1 33.3	
本業の就業形態2	正社員	31 100.0	1 3.2	20 64.5	1 3.2	1 3.2	4 12.9	0 0.0	0 0.0	0 3.2	0 0.0	1 3.2	2 6.5	
	非正社員	29 100.0	0 0.0	10 34.5	5 17.2	1 3.4	4 13.8	1 3.4	0 0.0	1 3.4	0 0.0	3 10.3	4 13.8	
	非雇用	63 100.0	17 27.0	24 38.1	2 3.2	3 4.8	9 14.3	0 0.0	1 1.6	2 3.2	0 0.0	1 1.6	4 6.3	
本業就業形態×主たる副業就業形態	本業・非正社員+副業・非正社員	23 100.0	0 0.0	8 34.8	4 17.4	1 4.3	4 17.4	0 0.0	0 0.0	1 4.3	0 0.0	3 13.0	2 8.7	
	本業・非雇用者+副業・非正社員	17 100.0	2 11.8	7 41.2	0 0.0	1 5.9	3 17.6	0 0.0	1 5.9	1 5.9	0 0.0	0 0.0	2 11.8	
	本業・正社員+副業・非正社員	13 100.0	1 7.7	7 53.8	1 7.7	1 7.7	2 15.4	0 0.0	0 0.0	0 0.0	0 0.0	0 0.0	1 7.7	
	本業・非正社員+副業・非雇用者	6 100.0	0 0.0	2 33.3	1 16.7	0 0.0	0 0.0	1 16.7	0 0.0	0 0.0	0 0.0	0 0.0	2 33.3	
	本業・非雇用者+副業・非雇用者	45 100.0	14 31.1	17 37.8	2 4.4	2 4.4	6 13.3	0 0.0	0 0.0	1 2.2	0 0.0	1 2.2	2 4.4	
	本業・正社員+副業・非雇用者	11 100.0	0 0.0	8 72.7	0 0.0	0 0.0	1 9.1	0 0.0	0 0.0	0 0.0	0 0.0	1 9.1	1 9.1	
	本業・非正社員+副業・正社員	0 100.0	0 0.0	0 0.0	0 0.0	0 0.0	0 0.0	0 0.0	0 0.0	0 0.0	0 0.0	0 0.0	0 0.0	
	本業・非雇用者+副業・正社員	1 100.0	1 100.0	0 0.0	0 0.0	0 0.0	0 0.0	0 0.0	0 0.0	0 0.0	0 0.0	0 0.0	0 0.0	
	本業・正社員+副業・正社員	7 100.0	0 0.0	5 71.4	0 0.0	0 0.0	1 14.3	0 0.0	0 0.0	0 0.0	1 14.3	0 0.0	0 0.0	
	世帯年収	200万円未満	18 100.0	2 11.1	5 27.8	0 0.0	2 11.1	4 22.2	1 5.6	0 0.0	2 11.1	0 0.0	2 11.1	0 0.0
200~300万円未満		5 100.0	0 0.0	0 0.0	2 40.0	0 0.0	3 60.0	0 0.0	0 0.0	0 0.0	0 0.0	0 0.0	0 0.0	
300~500万円未満		9 100.0	0 0.0	3 33.3	0 0.0	0 0.0	1 11.1	0 0.0	0 0.0	0 0.0	0 0.0	2 22.2	3 33.3	
500万円~700万円未満		16 100.0	1 6.3	5 31.3	3 18.8	0 0.0	3 18.8	0 0.0	1 6.3	0 0.0	0 0.0	0 0.0	3 18.8	
700万円~900万円未満		16 100.0	2 12.5	6 37.5	2 12.5	2 12.5	2 12.5	0 0.0	0 0.0	0 0.0	0 0.0	0 0.0	2 12.5	
900万円~1100万円未満		16 100.0	2 12.5	11 68.8	0 0.0	0 0.0	1 6.3	0 0.0	0 0.0	1 6.3	0 0.0	0 0.0	1 6.3	
1100万円~1500万円未満		12 100.0	1 8.3	7 58.3	0 0.0	0 0.0	3 25.0	0 0.0	0 0.0	0 0.0	0 0.0	0 0.0	1 8.3	
1500万円以上		31 100.0	10 32.3	17 54.8	1 3.2	1 3.2	0 0.0	0 0.0	0 0.0	1 3.2	0 0.0	1 3.2	0 0.0	

Q32.副業の仕事内容は、本業の仕事内容と、どの程度、関連がありますか。

1.収入のもっとも多い副業

SA

		n	まったく同じ	ほとんど同じ	かなり異なる	まったく異なる
全体		9299 100.0	569 6.1	2125 22.9	2127 22.9	4478 48.2
性別	男性	4933 100.0	334 6.8	1215 24.6	1153 23.4	2231 45.2
	女性	4366 100.0	235 5.4	910 20.8	974 22.3	2247 51.5
年代5区分	10代および20代	857 100.0	54 6.3	178 20.8	227 26.5	398 46.4
	30代	2050 100.0	149 7.3	489 23.9	483 23.6	929 45.3
	40代	3107 100.0	182 5.9	704 22.7	690 22.2	1531 49.3
	50代	2577 100.0	149 5.8	561 21.8	574 22.3	1293 50.2
	60代	708 100.0	35 4.9	193 27.3	153 21.6	327 46.2
	Q1. 本業の就業形態	正社員	3142 100.0	224 7.1	685 21.8	665 21.2
	契約・嘱託社員	696 100.0	36 5.2	141 20.3	166 23.9	353 50.7
	パート・アルバイト	2354 100.0	121 5.1	522 22.2	552 23.4	1159 49.2
	派遣社員	369 100.0	19 5.1	52 14.1	76 20.6	222 60.2
	請負会社の社員	6 100.0	0 0.0	1 16.7	3 50.0	2 33.3
	期間工・季節工・日雇	9 100.0	0 0.0	1 11.1	0 0.0	8 88.9
	会社などの役員	386 100.0	24 6.2	110 28.5	105 27.2	147 38.1
	自営業主	1194 100.0	64 5.4	273 22.9	285 23.9	572 47.9
	自由業・フリーランス(独立)・個人請負	1018 100.0	72 7.1	314 30.8	254 25.0	378 37.1
	家族従業員・家業の手伝い	95 100.0	5 5.3	12 12.6	14 14.7	64 67.4
	その他:	30 100.0	4 13.3	14 46.7	7 23.3	5 16.7
本業の就業形態2	正社員	3142 100.0	224 7.1	685 21.8	665 21.2	1568 49.9
	非正社員	3434 100.0	176 5.1	717 20.9	797 23.2	1744 50.8
	非雇用	2723 100.0	169 6.2	723 26.6	665 24.4	1166 42.8
本業就業形態×主たる副業就業形態	本業・非正社員+副業・非正社員	2511 100.0	140 5.6	572 22.8	617 24.6	1182 47.1
	本業・非雇用者+副業・非正社員	991 100.0	40 4.0	195 19.7	233 23.5	523 52.8
	本業・正社員+副業・非正社員	1586 100.0	116 7.3	318 20.1	350 22.1	802 50.6
	本業・非正社員+副業・非雇用者	905 100.0	28 3.1	142 15.7	176 19.4	559 61.8
	本業・非雇用者+副業・非雇用者	1677 100.0	123 7.3	517 30.8	423 25.2	614 36.6
	本業・正社員+副業・非雇用者	1255 100.0	55 4.4	282 22.5	250 19.9	668 53.2
	本業・非正社員+副業・正社員	18 100.0	8 44.4	3 16.7	4 22.2	3 16.7
	本業・非雇用者+副業・正社員	55 100.0	6 10.9	11 20.0	9 16.4	29 52.7
	本業・正社員+副業・正社員	301 100.0	53 17.6	85 28.2	65 21.6	98 32.6
	世帯年収	200万円未満	780 100.0	44 5.6	158 20.3	177 22.7
200~300万円未満		962 100.0	45 4.7	190 19.8	221 23.0	506 52.6
300~500万円未満		2116 100.0	90 4.3	443 20.9	462 21.8	1121 53.0
500万円~700万円未満		1869 100.0	102 5.5	418 22.4	411 22.0	938 50.2
700万円~900万円未満		1312 100.0	81 6.2	297 22.6	322 24.5	612 46.6
900万円~1100万円未		889 100.0	63 7.1	210 23.6	201 22.6	415 46.7
1100万円~1500万円未		723 100.0	66 9.1	213 29.5	185 25.6	259 35.8
1500万円以上		648 100.0	78 12.0	196 30.2	148 22.8	226 34.9

Q32.副業の仕事内容は、本業の仕事内容と、どの程度、関連がありますか。

2.収入の2番目に多い副業

SA

		n	まったく同じ	ほとんど同じ	かなり異なる	まったく異なる
全体		2467 100.0	194 7.9	708 28.7	577 23.4	988 40.0
性別	男性	1392 100.0	120 8.6	424 30.5	325 23.3	523 37.6
	女性	1075 100.0	74 6.9	284 26.4	252 23.4	465 43.3
年代5区分	10代および20代	224 100.0	16 7.1	49 21.9	68 30.4	91 40.6
	30代	528 100.0	47 8.9	150 28.4	125 23.7	206 39.0
	40代	798 100.0	55 6.9	238 29.8	182 22.8	323 40.5
	50代	706 100.0	62 8.8	190 26.9	158 22.4	296 41.9
	60代	211 100.0	14 6.6	81 38.4	44 20.9	72 34.1
	Q1. 本業の就業形態	正社員	675 100.0	59 8.7	212 31.4	130 19.3
	契約・嘱託社員	190 100.0	12 6.3	42 22.1	55 28.9	81 42.6
	パート・アルバイト	507 100.0	30 5.9	124 24.5	132 26.0	221 43.6
	派遣社員	98 100.0	5 5.1	20 20.4	14 14.3	59 60.2
	請負会社の社員	3 100.0	0 0.0	1 33.3	2 66.7	0 0.0
	期間工・季節工・日雇	2 100.0	0 0.0	1 50.0	0 0.0	1 50.0
	会社などの役員	149 100.0	7 4.7	52 34.9	33 22.1	57 38.3
	自営業主	370 100.0	30 8.1	105 28.4	87 23.5	148 40.0
	自由業・フリーランス(独立)・個人請負	436 100.0	46 10.6	137 31.4	118 27.1	135 31.0
	家族従業員・家業の手伝い	21 100.0	2 9.5	6 28.6	3 14.3	10 47.6
	その他:	16 100.0	3 18.8	8 50.0	3 18.8	2 12.5
本業の就業形態2	正社員	675 100.0	59 8.7	212 31.4	130 19.3	274 40.6
	非正社員	800 100.0	47 5.9	188 23.5	203 25.4	382 45.3
	非雇用	992 100.0	88 8.9	308 31.0	244 24.6	352 35.5
本業就業形態×主たる副業就業形態	本業・非正社員+副業・非正社員	628 100.0	35 5.6	153 24.4	173 27.5	267 42.5
	本業・非雇用者+副業・非正社員	308 100.0	22 7.1	82 26.6	79 25.6	125 40.6
	本業・正社員+副業・非正社員	298 100.0	33 11.1	89 29.9	62 20.8	114 38.3
	本業・非正社員+副業・非雇用者	164 100.0	9 5.5	31 18.9	30 18.3	94 57.3
	本業・非雇用者+副業・非雇用者	664 100.0	66 9.9	222 33.4	161 24.2	215 32.4
	本業・正社員+副業・非雇用者	276 100.0	15 5.4	77 27.9	49 17.8	135 48.9
	本業・非正社員+副業・正社員	8 100.0	3 37.5	4 50.0	0 0.0	1 12.5
	本業・非雇用者+副業・正社員	20 100.0	0 0.0	4 20.0	4 20.0	12 60.0
	本業・正社員+副業・正社員	101 100.0	11 10.9	46 45.5	19 18.8	25 24.8
	世帯年収	200万円未満	199 100.0	18 9.0	54 27.1	52 26.1
200~300万円未満		269 100.0	20 7.4	52 19.3	74 27.5	123 45.7
300~500万円未満		496 100.0	27 5.4	108 21.8	121 24.4	240 48.4
500万円~700万円未満		437 100.0	25 5.7	138 31.6	101 23.1	173 39.6
700万円~900万円未満		317 100.0	28 8.8	96 30.3	59 18.6	134 42.3
900万円~1100万円未		246 100.0	23 9.3	71 28.9	55 22.4	97 39.4
1100万円~1500万円未		224 100.0	26 11.6	80 35.7	57 25.4	61 27.2
1500万円以上		279 100.0	27 9.7	109 39.1	58 20.8	85 30.5

Q32.副業の仕事内容は、本業の仕事内容と、どの程度、関連がありますか。

3.収入の3番目に多い副業

SA

		n	まったく同じ	ほとんど同じ	かなり異なる	まったく異なる
全体		550 100.0	52 9.5	193 35.1	128 23.3	177 32.2
性別	男性	344 100.0	36 10.5	125 36.3	79 23.0	104 30.2
	女性	206 100.0	16 7.8	68 33.0	49 23.8	73 35.4
年代5区分	10代および20代	47 100.0	5 10.6	10 21.3	15 31.9	17 36.2
	30代	117 100.0	10 8.5	47 40.2	33 28.2	27 23.1
	40代	179 100.0	14 7.8	63 35.2	41 22.9	61 34.1
	50代	167 100.0	18 10.8	52 31.1	33 19.8	64 38.3
	60代	40 100.0	5 12.5	21 52.5	6 15.0	8 20.0
	Q1. 本業の就業形態	正社員	152 100.0	13 8.6	67 44.1	29 19.1
	契約・嘱託社員	39 100.0	4 10.3	8 20.5	9 23.1	18 46.2
	パート・アルバイト	87 100.0	8 9.2	24 27.6	29 33.3	26 29.9
	派遣社員	23 100.0	1 4.3	4 17.4	4 17.4	14 60.9
	請負会社の社員	0 0.0	0 0.0	0 0.0	0 0.0	0 0.0
	期間工・季節工・日雇	0 0.0	0 0.0	0 0.0	0 0.0	0 0.0
	会社などの役員	46 100.0	6 13.0	17 37.0	12 26.1	11 23.9
	自営業主	72 100.0	5 6.9	25 34.7	15 20.8	27 37.5
	自由業・フリーランス(独立)・個人請負	122 100.0	14 11.5	45 36.9	27 22.1	36 29.5
	家族従業員・家業の手伝い	2 100.0	0 0.0	0 0.0	1 50.0	1 50.0
	その他:	7 100.0	1 14.3	3 42.9	2 28.6	1 14.3
本業の就業形態2	正社員	152 100.0	13 8.6	67 44.1	29 19.1	43 28.3
	非正社員	149 100.0	13 8.7	36 24.2	42 28.2	56 38.9
	非雇用	249 100.0	26 10.4	90 36.1	57 22.9	76 30.5
本業就業形態×主たる副業就業形態	本業・非正社員+副業・非正社員	120 100.0	12 10.0	29 24.2	35 29.2	44 36.7
	本業・非雇用者+副業・非正社員	62 100.0	3 4.8	20 32.3	12 19.4	27 43.5
	本業・正社員+副業・非正社員	66 100.0	8 12.1	26 39.4	14 21.2	18 27.3
	本業・非正社員+副業・非雇用者	28 100.0	1 3.6	6 21.4	7 25.0	14 50.0
	本業・非雇用者+副業・非雇用者	181 100.0	23 12.7	69 38.1	42 23.2	47 26.0
	本業・正社員+副業・非雇用者	53 100.0	3 5.7	24 45.3	7 13.2	19 35.8
	本業・非正社員+副業・正社員	1 100.0	0 0.0	1 100.0	0 0.0	0 0.0
	本業・非雇用者+副業・正社員	6 100.0	0 0.0	1 16.7	3 50.0	2 33.3
	本業・正社員+副業・正社員	33 100.0	2 6.1	17 51.5	8 24.2	6 18.2
	世帯年収	200万円未満	52 100.0	6 11.5	17 32.7	14 26.9
200~300万円未満		55 100.0	4 7.3	14 25.5	16 29.1	21 38.2
300~500万円未満		87 100.0	8 9.2	24 27.6	15 17.2	40 46.0
500万円~700万円未満		81 100.0	4 4.9	29 35.8	20 24.7	28 34.6
700万円~900万円未満		74 100.0	5 6.8	29 39.2	19 25.7	21 28.4
900万円~1100万円未満		53 100.0	4 7.5	16 30.2	14 26.4	19 35.8
1100万円~1500万円未満		64 100.0	10 15.6	32 50.0	14 21.9	8 12.5
1500万円以上		84 100.0	11 13.1	32 38.1	16 19.0	25 29.8

Q32.副業の仕事内容は、本業の仕事内容と、どの程度、関連がありますか。
4.収入の4番目に多い副業
SA

		n	まったく同じ	ほとんど同じ	かなり異なる	まったく異なる
全体		123 100.0	14 11.4	46 37.4	28 22.8	35 28.5
性別	男性	91 100.0	14 15.4	31 34.1	19 20.9	27 29.7
	女性	32 100.0	0 0.0	15 46.9	9 28.1	8 25.0
年代5区分	10代および20代	5 100.0	0 0.0	2 40.0	1 20.0	2 40.0
	30代	25 100.0	3 12.0	12 48.0	4 16.0	6 24.0
	40代	39 100.0	3 7.7	12 30.8	11 28.2	13 33.3
	50代	44 100.0	8 18.2	14 31.8	10 22.7	12 27.3
	60代	10 100.0	0 0.0	6 60.0	2 20.0	2 20.0
	Q1. 本業の就業形態	正社員	31 100.0	3 9.7	19 61.3	4 12.9
	契約・嘱託社員	8 100.0	0 0.0	2 25.0	3 37.5	3 37.5
	パート・アルバイト	17 100.0	2 11.8	5 29.4	5 29.4	5 29.4
	派遣社員	4 100.0	0 0.0	2 50.0	1 25.0	1 25.0
	請負会社の社員	0 0.0	0 0.0	0 0.0	0 0.0	0 0.0
	期間工・季節工・日雇	0 0.0	0 0.0	0 0.0	0 0.0	0 0.0
	会社などの役員	12 100.0	1 8.3	5 41.7	2 16.7	4 33.3
	自営業主	14 100.0	2 14.3	1 7.1	6 42.9	5 35.7
	自由業・フリーランス(独立)・個人請負	34 100.0	5 14.7	12 35.3	6 17.6	11 32.4
	家族従業員・家業の手伝い	0 0.0	0 0.0	0 0.0	0 0.0	0 0.0
	その他:	3 100.0	1 33.3	0 0.0	1 33.3	1 33.3
本業の就業形態2	正社員	31 100.0	3 9.7	19 61.3	4 12.9	5 16.1
	非正社員	29 100.0	2 6.9	9 31.0	9 31.0	9 31.0
	非雇用	63 100.0	9 14.3	18 28.6	15 23.8	21 33.3
本業就業形態×主たる副業就業形態	本業・非正社員+副業・非正社員	23 100.0	2 8.7	7 30.4	7 30.4	7 30.4
	本業・非雇用者+副業・非正社員	17 100.0	1 5.9	5 29.4	3 17.6	8 47.1
	本業・正社員+副業・非正社員	13 100.0	2 15.4	5 38.5	3 23.1	3 23.1
	本業・非正社員+副業・非雇用者	6 100.0	0 0.0	2 33.3	2 33.3	2 33.3
	本業・非雇用者+副業・非雇用者	45 100.0	8 17.8	13 28.9	11 24.4	13 28.9
	本業・正社員+副業・非雇用者	11 100.0	1 9.1	8 72.7	0 0.0	2 18.2
	本業・非正社員+副業・正社員	0 0.0	0 0.0	0 0.0	0 0.0	0 0.0
	本業・非雇用者+副業・正社員	1 100.0	0 0.0	0 0.0	1 100.0	0 0.0
	本業・正社員+副業・正社員	7 100.0	0 0.0	6 85.7	1 14.3	0 0.0
	世帯年収	200万円未満	18 100.0	2 11.1	8 44.4	4 22.2
200~300万円未満		5 100.0	1 20.0	2 40.0	1 20.0	1 20.0
300~500万円未満		9 100.0	0 0.0	0 0.0	2 22.2	7 77.8
500万円~700万円未満		16 100.0	0 0.0	6 37.5	6 37.5	4 25.0
700万円~900万円未満		16 100.0	1 6.3	6 37.5	7 43.8	2 12.5
900万円~1100万円未満		16 100.0	4 25.0	6 37.5	0 0.0	6 37.5
1100万円~1500万円未満		12 100.0	1 8.3	6 50.0	2 16.7	3 25.0
1500万円以上		31 100.0	5 16.1	12 38.7	6 19.4	8 25.8

Q32.副業の仕事内容は、本業の仕事内容と、どの程度、関連がありますか。

5.収入の5番目に多い副業

SA

		n	まったく同じ	ほとんど同じ	かなり異なる	まったく異なる
全体		53 100.0	7 13.2	16 30.2	12 22.6	18 34.0
性別	男性	44 100.0	7 15.9	13 29.5	8 18.2	16 36.4
	女性	9 100.0	0 0.0	3 33.3	4 44.4	2 22.2
年代5区分	10代および20代	3 100.0	0 0.0	1 33.3	1 33.3	1 33.3
	30代	6 100.0	2 33.3	2 33.3	0 0.0	2 33.3
	40代	15 100.0	2 13.3	4 26.7	3 20.0	6 40.0
	50代	23 100.0	3 13.0	7 30.4	6 26.1	7 30.4
	60代	6 100.0	0 0.0	2 33.3	2 33.3	2 33.3
	Q1. 本業の就業形態	正社員	12 100.0	2 16.7	7 58.3	2 16.7
	契約・嘱託社員	1 100.0	0 0.0	0 0.0	0 0.0	1 100.0
	パート・アルバイト	6 100.0	1 16.7	2 33.3	2 33.3	1 16.7
	派遣社員	3 100.0	0 0.0	1 33.3	1 33.3	1 33.3
	請負会社の社員	0 0.0	0 0.0	0 0.0	0 0.0	0 0.0
	期間工・季節工・日雇	0 0.0	0 0.0	0 0.0	0 0.0	0 0.0
	会社などの役員	5 100.0	1 20.0	2 40.0	0 0.0	2 40.0
	自営業主	8 100.0	1 12.5	0 0.0	3 37.5	4 50.0
	自由業・フリーランス(独立)・個人請負	17 100.0	2 11.8	4 23.5	4 23.5	7 41.2
	家族従業員・家業の手伝い	0 0.0	0 0.0	0 0.0	0 0.0	0 0.0
	その他:	1 100.0	0 0.0	0 0.0	0 0.0	1 100.0
本業の就業形態2	正社員	12 100.0	2 16.7	7 58.3	2 16.7	1 8.3
	非正社員	10 100.0	1 10.0	3 30.0	3 30.0	3 30.0
	非雇用	31 100.0	4 12.9	6 19.4	7 22.6	14 45.2
本業就業形態×主たる副業就業形態	本業・非正社員+副業・非正社員	7 100.0	1 14.3	1 14.3	3 42.9	2 28.6
	本業・非雇用者+副業・非正社員	7 100.0	0 0.0	0 0.0	2 28.6	5 71.4
	本業・正社員+副業・非正社員	4 100.0	1 25.0	2 50.0	0 0.0	1 25.0
	本業・非正社員+副業・非雇用者	3 100.0	0 0.0	2 66.7	0 0.0	1 33.3
	本業・非雇用者+副業・非雇用者	24 100.0	4 16.7	6 25.0	5 20.8	9 37.5
	本業・正社員+副業・非雇用者	6 100.0	1 16.7	3 50.0	2 33.3	0 0.0
	本業・非正社員+副業・正社員	0 0.0	0 0.0	0 0.0	0 0.0	0 0.0
	本業・非雇用者+副業・正社員	0 0.0	0 0.0	0 0.0	0 0.0	0 0.0
	本業・正社員+副業・正社員	2 100.0	0 0.0	2 100.0	0 0.0	0 0.0
	世帯年収	200万円未満	11 100.0	2 18.2	3 27.3	2 18.2
200~300万円未満		3 100.0	1 33.3	1 33.3	1 33.3	0 0.0
300~500万円未満		3 100.0	0 0.0	0 0.0	0 0.0	3 100.0
500万円~700万円未満		7 100.0	0 0.0	4 57.1	1 14.3	2 28.6
700万円~900万円未満		3 100.0	0 0.0	0 0.0	0 100.0	3 0.0
900万円~1100万円未満		8 100.0	1 12.5	2 25.0	1 12.5	4 50.0
1100万円~1500万円未満		7 100.0	1 14.3	2 28.6	1 14.3	3 42.9
1500万円以上		11 100.0	2 18.2	4 36.4	3 27.3	2 18.2

Q33.副業は、本業の仕事に、どの程度役立っていますか。

1.収入のもっとも多い副業

SA

		n	大いに役立っている	やや役立っている	あまり役立っていない	まったく役立っていない
全体		9299 100.0	1861 20.0	3137 33.7	1837 19.8	2464 26.5
性別	男性	4933 100.0	1160 23.5	1689 34.2	860 17.4	1224 24.8
	女性	4366 100.0	701 16.1	1448 33.2	977 22.4	1240 28.4
年代5区分	10代および20代	857 100.0	128 14.9	330 38.5	202 23.6	197 23.0
	30代	2050 100.0	393 19.2	725 35.4	439 21.4	493 24.0
	40代	3107 100.0	612 19.7	1019 32.8	615 19.8	861 27.7
	50代	2577 100.0	545 21.1	840 32.6	465 18.0	727 28.2
	60代	708 100.0	183 25.8	223 31.5	116 16.4	186 26.3
	Q1. 本業の就業形態	正社員	3142 100.0	640 20.4	1059 33.7	584 18.6
	契約・嘱託社員	696 100.0	105 15.1	254 36.5	155 22.3	182 26.1
	パート・アルバイト	2354 100.0	314 13.3	774 32.9	537 22.8	729 31.0
	派遣社員	369 100.0	44 11.9	93 25.2	97 26.3	135 36.6
	請負会社の社員	6 100.0	1 16.7	2 33.3	0 0.0	3 50.0
	期間工・季節工・日雇	9 100.0	1 11.1	1 11.1	2 22.2	5 55.6
	会社などの役員	386 100.0	132 34.2	134 34.7	52 13.5	68 17.6
	自営業主	1194 100.0	287 24.0	437 36.6	197 16.5	273 22.9
	自由業・フリーランス(独立)・個人請負	1018 100.0	310 30.5	356 35.0	182 17.9	170 16.7
	家族従業員・家業の手伝い	95 100.0	15 15.8	12 12.6	31 32.6	37 38.9
	その他:	30 100.0	12 40.0	15 50.0	0 0.0	3 10.0
本業の就業形態2	正社員	3142 100.0	640 20.4	1059 33.7	584 18.6	859 27.3
	非正社員	3434 100.0	465 13.5	1124 32.7	791 23.0	1054 30.7
	非雇用	2723 100.0	756 27.8	954 35.0	462 17.0	551 20.2
本業就業形態×主たる副業就業形態	本業・非正社員+副業・非正社員	2511 100.0	343 13.7	867 34.5	607 24.2	694 27.6
	本業・非雇用者+副業・非正社員	991 100.0	185 18.7	349 35.2	196 19.8	261 26.3
	本業・正社員+副業・非正社員	1586 100.0	283 17.8	541 34.1	306 19.3	456 28.8
	本業・非正社員+副業・非雇用者	905 100.0	118 13.0	250 27.6	181 20.0	356 39.3
	本業・非雇用者+副業・非雇用者	1677 100.0	555 33.1	589 35.1	254 15.1	279 16.6
	本業・正社員+副業・非雇用者	1255 100.0	259 20.6	411 32.7	226 18.0	359 28.6
	本業・非正社員+副業・正社員	18 100.0	4 22.2	7 38.9	3 16.7	4 22.2
	本業・非雇用者+副業・正社員	55 100.0	16 29.1	16 29.1	12 21.8	11 20.0
	本業・正社員+副業・正社員	301 100.0	98 32.6	107 35.5	52 17.3	44 14.6
	世帯年収	200万円未満	780 100.0	113 14.5	246 31.5	185 23.7
200~300万円未満		962 100.0	142 14.8	304 31.6	223 23.2	293 30.5
300~500万円未満		2116 100.0	353 16.7	697 32.9	445 21.0	621 29.3
500万円~700万円未満		1869 100.0	337 18.0	621 33.2	388 20.8	523 28.0
700万円~900万円未満		1312 100.0	270 20.6	459 35.0	258 19.7	325 24.8
900万円~1100万円未		889 100.0	185 20.8	321 36.1	153 17.2	230 25.9
1100万円~1500万円未		723 100.0	210 29.0	273 37.8	112 15.5	128 17.7
1500万円以上		648 100.0	251 38.7	216 33.3	73 11.3	108 16.7

Q33.副業は、本業の仕事に、どの程度役立っていますか。

2.収入の2番目に多い副業

SA

		n	大いに役立っている	やや役立っている	あまり役立っていない	まったく役立っていない
全体		2467 100.0	608 24.6	858 34.8	461 18.7	540 21.9
性別	男性	1392 100.0	392 28.2	472 33.9	243 17.5	285 20.5
	女性	1075 100.0	216 20.1	386 35.9	218 20.3	255 23.7
年代5区分	10代および20代	224 100.0	40 17.9	79 35.3	54 24.1	51 22.8
	30代	528 100.0	122 23.1	198 37.5	107 20.3	101 19.1
	40代	798 100.0	191 23.9	278 34.8	150 18.8	179 22.4
	50代	706 100.0	184 26.1	234 33.1	117 16.6	171 24.2
	60代	211 100.0	71 33.6	69 32.7	33 15.6	38 18.0
	Q1. 本業の就業形態	正社員	675 100.0	177 26.2	240 35.6	105 15.6
	契約・嘱託社員	190 100.0	30 15.8	66 34.7	39 20.5	55 28.9
	パート・アルバイト	507 100.0	80 15.8	178 35.1	109 21.5	140 27.6
	派遣社員	98 100.0	10 10.2	28 28.6	26 26.5	34 34.7
	請負会社の社員	3 100.0	0 0.0	1 33.3	1 33.3	1 33.3
	期間工・季節工・日雇	2 100.0	0 0.0	1 50.0	1 50.0	0 0.0
	会社などの役員	149 100.0	54 36.2	44 29.5	19 12.8	32 21.5
	自営業主	370 100.0	95 25.7	133 35.9	76 20.5	66 17.8
	自由業・フリーランス(独立)・個人請負	436 100.0	148 33.9	158 36.2	76 17.4	54 12.4
	家族従業員・家業の手伝い	21 100.0	5 23.8	5 23.8	7 33.3	4 19.0
	その他:	16 100.0	9 56.3	4 25.0	2 12.5	1 6.3
本業の就業形態2	正社員	675 100.0	177 26.2	240 35.6	105 15.6	153 22.7
	非正社員	800 100.0	120 15.0	274 34.3	176 22.0	230 28.8
	非雇用	992 100.0	311 31.4	344 34.7	180 18.1	157 15.8
本業就業形態×主たる副業就業形態	本業・非正社員+副業・非正社員	628 100.0	87 13.9	229 36.5	142 22.6	170 27.1
	本業・非雇用者+副業・非正社員	308 100.0	68 22.1	119 38.6	68 22.1	53 17.2
	本業・正社員+副業・非正社員	298 100.0	78 26.2	112 37.6	41 13.8	67 22.5
	本業・非正社員+副業・非雇用者	164 100.0	31 18.9	42 25.6	32 19.5	59 36.0
	本業・非雇用者+副業・非雇用者	664 100.0	239 36.0	220 33.1	106 16.0	99 14.9
	本業・正社員+副業・非雇用者	276 100.0	69 25.0	87 31.5	48 17.4	72 26.1
	本業・非正社員+副業・正社員	8 100.0	2 25.0	3 37.5	2 25.0	1 12.5
	本業・非雇用者+副業・正社員	20 100.0	4 20.0	5 25.0	6 30.0	5 25.0
	本業・正社員+副業・正社員	101 100.0	30 29.7	41 40.6	16 15.8	14 13.9
	世帯年収	200万円未満	199 100.0	38 19.1	56 28.1	56 28.1
200~300万円未満		269 100.0	51 19.0	79 29.4	58 21.6	81 30.1
300~500万円未満		496 100.0	90 18.1	178 35.9	100 20.2	128 25.8
500万円~700万円未満		437 100.0	99 22.7	160 36.6	85 19.5	93 21.3
700万円~900万円未満		317 100.0	81 25.6	117 36.9	51 16.1	68 21.5
900万円~1100万円未		246 100.0	60 24.4	96 39.0	41 16.7	49 19.9
1100万円~1500万円未		224 100.0	76 33.9	84 37.5	35 15.6	29 12.9
1500万円以上		279 100.0	113 40.5	88 31.5	35 12.5	43 15.4

Q33.副業は、本業の仕事に、どの程度役立っていますか。

3.収入の3番目に多い副業

SA

		n	大いに役立っている	やや役立っている	あまり役立っていない	まったく役立っていない
全体		550 100.0	182 33.1	175 31.8	98 17.8	95 17.3
性別	男性	344 100.0	126 36.6	106 30.8	56 16.3	56 16.3
	女性	206 100.0	56 27.2	69 33.5	42 20.4	39 18.9
年代5区分	10代および20代	47 100.0	8 17.0	15 31.9	14 29.8	10 21.3
	30代	117 100.0	38 32.5	41 35.0	25 21.4	13 11.1
	40代	179 100.0	59 33.0	58 32.4	32 17.9	30 16.8
	50代	167 100.0	58 34.7	47 28.1	22 13.2	40 24.0
	60代	40 100.0	19 47.5	14 35.0	5 12.5	2 5.0
	Q1. 本業の就業形態	正社員	152 100.0	58 38.2	48 31.6	19 12.5
	契約・嘱託社員	39 100.0	9 23.1	14 35.9	9 23.1	7 17.9
	パート・アルバイト	87 100.0	13 14.9	31 35.6	20 23.0	23 26.4
	派遣社員	23 100.0	1 4.3	6 26.1	8 34.8	8 34.8
	請負会社の社員	0 0.0	0 0.0	0 0.0	0 0.0	0 0.0
	期間工・季節工・日雇	0 0.0	0 0.0	0 0.0	0 0.0	0 0.0
	会社などの役員	46 100.0	22 47.8	12 26.1	6 13.0	6 13.0
	自営業主	72 100.0	27 37.5	24 33.3	11 15.3	10 13.9
	自由業・フリーランス(独立)・個人請負	122 100.0	47 38.5	38 31.1	23 18.9	14 11.5
	家族従業員・家業の手伝い	2 100.0	0 0.0	0 0.0	2 100.0	0 0.0
	その他:	7 100.0	5 71.4	2 28.6	0 0.0	0 0.0
本業の就業形態2	正社員	152 100.0	58 38.2	48 31.6	19 12.5	27 17.8
	非正社員	149 100.0	23 15.4	51 34.2	37 24.8	38 25.5
	非雇用	249 100.0	101 40.6	76 30.5	42 16.9	30 12.0
本業就業形態×主たる副業就業形態	本業・非正社員+副業・非正社員	120 100.0	18 15.0	42 35.0	33 27.5	27 22.5
	本業・非雇用者+副業・非正社員	62 100.0	14 22.6	23 37.1	14 22.6	11 17.7
	本業・正社員+副業・非正社員	66 100.0	26 39.4	19 28.8	9 13.6	12 18.2
	本業・非正社員+副業・非雇用者	28 100.0	5 17.9	8 28.6	4 14.3	11 39.3
	本業・非雇用者+副業・非雇用者	181 100.0	86 47.5	50 27.6	27 14.9	18 9.9
	本業・正社員+副業・非雇用者	53 100.0	21 39.6	17 32.1	3 5.7	12 22.6
	本業・非正社員+副業・正社員	1 100.0	0 0.0	1 100.0	0 0.0	0 0.0
	本業・非雇用者+副業・正社員	6 100.0	1 16.7	3 50.0	1 16.7	1 16.7
	本業・正社員+副業・正社員	33 100.0	11 33.3	12 36.4	7 21.2	3 9.1
	世帯年収	200万円未満	52 100.0	14 26.9	13 25.0	14 26.9
200~300万円未満		55 100.0	12 21.8	21 38.2	10 18.2	12 21.8
300~500万円未満		87 100.0	20 23.0	22 25.3	22 25.3	23 26.4
500万円~700万円未満		81 100.0	26 32.1	24 29.6	21 25.9	10 12.3
700万円~900万円未満		74 100.0	26 35.1	27 36.5	5 6.8	16 21.6
900万円~1100万円未		53 100.0	12 22.6	21 39.6	11 20.8	9 17.0
1100万円~1500万円未		64 100.0	26 40.6	27 42.2	6 9.4	5 7.8
1500万円以上		84 100.0	46 54.8	20 23.8	9 10.7	9 10.7

Q33.副業は、本業の仕事に、どの程度役立っていますか。
4.収入の4番目に多い副業
SA

		n	大いに役立っている	やや役立っている	あまり役立っていない	まったく役立っていない
全体		129 100.0	51 41.5	38 30.9	15 12.2	19 15.4
性別	男性	91 100.0	44 48.4	24 26.4	9 9.9	14 15.4
	女性	32 100.0	7 21.9	14 43.8	6 18.8	5 15.6
年代5区分	10代および20代	5 100.0	1 20.0	1 20.0	2 40.0	1 20.0
	30代	25 100.0	10 40.0	9 36.0	3 12.0	3 12.0
	40代	39 100.0	16 41.0	11 28.2	4 10.3	8 20.5
	50代	44 100.0	19 43.2	13 29.5	5 11.4	7 15.9
	60代	10 100.0	5 50.0	4 40.0	1 10.0	0 0.0
	Q1. 本業の就業形態	正社員	31 100.0	13 41.9	12 38.7	2 6.5
	契約・嘱託社員	8 100.0	1 12.5	3 37.5	1 12.5	3 37.5
	パート・アルバイト	17 100.0	4 23.5	5 29.4	3 17.6	5 29.4
	派遣社員	4 100.0	0 0.0	2 50.0	1 25.0	1 25.0
	請負会社の社員	0 0.0	0 0.0	0 0.0	0 0.0	0 0.0
	期間工・季節工・日雇	0 0.0	0 0.0	0 0.0	0 0.0	0 0.0
	会社などの役員	12 100.0	6 50.0	4 33.3	0 0.0	2 16.7
	自営業主	14 100.0	8 57.1	3 21.4	1 7.1	2 14.3
	自由業・フリーランス(独立)・個人請負	34 100.0	16 47.1	9 26.5	7 20.6	2 5.9
	家族従業員・家業の手伝い	0 0.0	0 0.0	0 0.0	0 0.0	0 0.0
	その他:	3 100.0	3 100.0	0 0.0	0 0.0	0 0.0
本業の就業形態2	正社員	31 100.0	13 41.9	12 38.7	2 6.5	4 12.9
	非正社員	29 100.0	5 17.2	10 34.5	5 17.2	9 31.0
	非雇用	63 100.0	33 52.4	16 25.4	8 12.7	6 9.5
本業就業形態×主たる副業就業形態	本業・非正社員+副業・非正社員	23 100.0	3 13.0	10 43.5	3 13.0	7 30.4
	本業・非雇用者+副業・非正社員	17 100.0	6 35.3	8 47.1	2 11.8	1 5.9
	本業・正社員+副業・非正社員	13 100.0	4 30.8	6 46.2	2 15.4	1 7.7
	本業・非正社員+副業・非雇用者	6 100.0	2 33.3	0 0.0	2 33.3	2 33.3
	本業・非雇用者+副業・非雇用者	45 100.0	27 60.0	7 15.6	6 13.3	5 11.1
	本業・正社員+副業・非雇用者	11 100.0	5 45.5	4 36.4	0 0.0	2 18.2
	本業・非正社員+副業・正社員	0 0.0	0 0.0	0 0.0	0 0.0	0 0.0
	本業・非雇用者+副業・正社員	1 100.0	0 0.0	1 100.0	0 0.0	0 0.0
	本業・正社員+副業・正社員	7 100.0	4 57.1	2 28.6	0 0.0	1 14.3
	世帯年収	200万円未満	18 100.0	8 44.4	3 16.7	4 22.2
200~300万円未満		5 100.0	1 20.0	1 20.0	2 40.0	1 20.0
300~500万円未満		9 100.0	3 33.3	1 11.1	1 11.1	4 44.4
500万円~700万円未満		16 100.0	5 31.3	5 31.3	5 31.3	1 6.3
700万円~900万円未満		16 100.0	3 18.8	10 62.5	1 6.3	2 12.5
900万円~1100万円未満		16 100.0	6 37.5	6 37.5	1 6.3	3 18.8
1100万円~1500万円未満		12 100.0	7 58.3	4 33.3	0 0.0	1 8.3
1500万円以上		31 100.0	18 58.1	8 25.8	1 3.2	4 12.9

Q33.副業は、本業の仕事に、どの程度役立っていますか。

5.収入の5番目に多い副業

SA

		n	大いに役立っている	やや役立っている	あまり役立っていない	まったく役立っていない
全体		53 100.0	25 47.2	11 20.8	8 15.1	9 17.0
性別	男性	44 100.0	23 52.3	8 18.2	6 13.6	7 15.9
	女性	9 100.0	2 22.2	3 33.3	2 22.2	2 22.2
年代5区分	10代および20代	3 100.0	1 33.3	0 0.0	2 66.7	0 0.0
	30代	6 100.0	4 66.7	0 0.0	1 16.7	1 16.7
	40代	15 100.0	8 53.3	3 20.0	1 6.7	3 20.0
	50代	23 100.0	8 34.8	6 26.1	4 17.4	5 21.7
	60代	6 100.0	4 66.7	2 33.3	0 0.0	0 0.0
	Q1. 本業の就業形態	正社員	12 100.0	5 41.7	6 50.0	1 8.3
	契約・嘱託社員	1 100.0	0 0.0	0 0.0	0 0.0	1 100.0
	パート・アルバイト	6 100.0	2 33.3	0 0.0	2 33.3	2 33.3
	派遣社員	3 100.0	0 0.0	1 33.3	1 33.3	1 33.3
	請負会社の社員	0 0.0	0 0.0	0 0.0	0 0.0	0 0.0
	期間工・季節工・日雇	0 0.0	0 0.0	0 0.0	0 0.0	0 0.0
	会社などの役員	5 100.0	3 60.0	1 20.0	0 0.0	1 20.0
	自営業主	8 100.0	4 50.0	1 12.5	1 12.5	2 25.0
	自由業・フリーランス(独立)・個人請負	17 100.0	10 58.8	2 11.8	3 17.6	2 11.8
	家族従業員・家業の手伝い	0 0.0	0 0.0	0 0.0	0 0.0	0 0.0
	その他:	1 100.0	1 100.0	0 0.0	0 0.0	0 0.0
本業の就業形態2	正社員	12 100.0	5 41.7	6 50.0	1 8.3	0 0.0
	非正社員	10 100.0	2 20.0	1 10.0	3 30.0	4 40.0
	非雇用	31 100.0	18 58.1	4 12.9	4 12.9	5 16.1
本業就業形態×主たる副業就業形態	本業・非正社員+副業・非正社員	7 100.0	1 14.3	1 14.3	2 28.6	3 42.9
	本業・非雇用者+副業・非正社員	7 100.0	2 28.6	3 42.9	1 14.3	1 14.3
	本業・正社員+副業・非正社員	4 100.0	2 50.0	2 50.0	0 0.0	0 0.0
	本業・非正社員+副業・非雇用者	3 100.0	1 33.3	0 0.0	1 33.3	1 33.3
	本業・非雇用者+副業・非雇用者	24 100.0	16 66.7	1 4.2	3 12.5	4 16.7
	本業・正社員+副業・非雇用者	6 100.0	2 33.3	3 50.0	1 16.7	0 0.0
	本業・非正社員+副業・正社員	0 0.0	0 0.0	0 0.0	0 0.0	0 0.0
	本業・非雇用者+副業・正社員	0 0.0	0 0.0	0 0.0	0 0.0	0 0.0
	本業・正社員+副業・正社員	2 100.0	1 50.0	1 50.0	0 0.0	0 0.0
	世帯年収	200万円未満	11 100.0	5 45.5	0 0.0	3 27.3
200~300万円未満		3 100.0	1 33.3	1 33.3	1 33.3	0 0.0
300~500万円未満		3 100.0	1 33.3	1 33.3	0 0.0	1 33.3
500万円~700万円未満		7 100.0	2 28.6	3 42.9	2 28.6	0 0.0
700万円~900万円未満		3 100.0	0 0.0	0 0.0	1 33.3	2 66.7
900万円~1100万円未		8 100.0	3 37.5	2 25.0	1 12.5	2 25.0
1100万円~1500万円未		7 100.0	5 71.4	1 14.3	0 0.0	1 14.3
1500万円以上		11 100.0	8 72.7	3 27.3	0 0.0	0 0.0

Q34.副業での出勤形態は、次のうち、どれに当てはまりますか。

1.収入のもっとも多い副業

SA

		n	社会 会社 で 仕事 する など へ 出 勤	事 務 先 に 出 向 い て 仕 事 す る	自 宅 の 場 所 で 仕 事 す る	自 宅 専 用 の 部 屋 で 仕 事 す る	自 宅 の 居 住 用 の 部 屋 で 仕 事 す る
全体		9299 100.0	4496 48.3	1970 21.2	754 8.1	711 7.6	1368 14.7
性別	男性	4933 100.0	2084 42.2	1196 24.2	499 10.1	455 9.2	699 14.2
	女性	4366 100.0	2412 55.2	774 17.7	255 5.8	256 5.9	669 15.3
年代5区分	10代および20代	857 100.0	518 60.4	116 13.5	59 6.9	41 4.8	123 14.4
	30代	2050 100.0	1008 49.2	409 20.0	162 7.9	137 6.7	334 16.3
	40代	3107 100.0	1499 48.2	675 21.7	217 7.0	223 7.2	493 15.9
	50代	2577 100.0	1195 46.4	598 23.2	232 9.0	225 8.7	327 12.7
	60代	708 100.0	276 39.0	172 24.3	84 11.9	85 12.0	91 12.9
	Q1. 本業の就業形態	正社員	3142 100.0	1466 46.7	673 21.4	279 8.9	229 7.3
	契約・嘱託社員	696 100.0	351 50.4	175 25.1	47 6.8	39 5.6	84 12.1
	パート・アルバイト	2354 100.0	1384 58.8	402 17.1	136 5.8	104 4.4	328 13.9
	派遣社員	369 100.0	210 56.9	83 22.5	18 4.9	12 3.3	46 12.5
	請負会社の社員	6 100.0	3 50.0	3 50.0	0 0.0	0 0.0	0 0.0
	期間工・季節工・日雇	9 100.0	6 66.7	1 11.1	0 0.0	1 11.1	1 11.1
	会社などの役員	386 100.0	135 35.0	94 24.4	51 13.2	57 14.8	49 12.7
	自営業主	1194 100.0	498 41.7	283 23.7	127 10.6	133 11.1	153 12.8
	自由業・フリーランス(独立)・個人請負	1018 100.0	378 37.1	242 23.8	83 8.2	122 12.0	193 19.0
	家族従業員・家業の手伝い	95 100.0	48 50.5	9 9.5	10 10.5	10 10.5	18 18.9
	その他:	30 100.0	17 56.7	5 16.7	3 10.0	4 13.3	1 3.3
本業の就業形態2	正社員	3142 100.0	1466 46.7	673 21.4	279 8.9	229 7.3	495 15.8
	非正社員	3434 100.0	1954 56.9	664 19.3	201 5.9	156 4.5	459 13.4
	非雇用	2723 100.0	1076 39.5	633 23.2	274 10.1	326 12.0	414 15.2
本業就業形態×主たる副業就業形態	本業・非正社員+副業・非正社員	2511 100.0	1771 70.5	444 17.7	110 4.4	57 2.3	129 5.1
	本業・非雇用者+副業・非正社員	991 100.0	674 68.0	206 20.8	48 4.8	32 3.2	31 3.1
	本業・正社員+副業・非正社員	1586 100.0	1126 71.0	327 20.6	63 4.0	31 2.0	39 2.5
	本業・非正社員+副業・非雇用者	905 100.0	175 19.3	217 24.0	89 9.8	97 10.7	327 36.1
	本業・非雇用者+副業・非雇用者	1677 100.0	377 22.5	416 24.8	222 13.2	287 17.1	375 22.4
	本業・正社員+副業・非雇用者	1255 100.0	214 17.1	276 22.0	183 14.6	168 13.4	414 33.0
	本業・非正社員+副業・正社員	18 100.0	8 44.4	3 16.7	2 11.1	2 11.1	3 16.7
	本業・非雇用者+副業・正社員	55 100.0	25 45.5	11 20.0	4 7.3	7 12.7	8 14.5
	本業・正社員+副業・正社員	301 100.0	126 41.9	70 23.3	33 11.0	30 10.0	42 14.0
	世帯年収	200万円未満	780 100.0	425 54.5	159 20.4	47 6.0	41 5.3
200~300万円未満		962 100.0	507 52.7	200 20.8	78 8.1	48 5.0	129 13.4
300~500万円未満		2116 100.0	1132 53.5	422 19.9	135 6.4	134 6.3	293 13.8
500万円~700万円未満		1869 100.0	900 48.2	417 22.3	148 7.9	126 6.7	278 14.9
700万円~900万円未満		1312 100.0	617 47.0	289 22.0	114 8.7	111 8.5	181 13.8
900万円~1100万円未		889 100.0	368 41.4	208 23.4	75 8.4	81 9.1	157 17.7
1100万円~1500万円未		723 100.0	301 41.6	151 20.9	83 11.5	78 10.8	110 15.2
1500万円以上		648 100.0	246 38.0	124 19.1	74 11.4	92 14.2	112 17.3

Q34.副業での出勤形態は、次のうち、どれに当てはまりますか。

2.収入の2番目に多い副業

SA

		n	社会 会社 で 仕事 する など へ 出 勤	事 務 客 先 に 出 向 い て 仕 事 す る	自 宅 外 の 場 所 で 仕 事 す る	自 宅 専 用 の 部 屋 で 仕 事 す る	自 宅 の 居 住 用 の 部 屋 で 仕 事 す る
全体		2467 100.0	975 39.5	626 25.4	261 10.6	227 9.2	378 15.3
性別	男性	1392 100.0	497 35.7	378 27.2	180 12.9	152 10.9	185 13.3
	女性	1075 100.0	478 44.5	248 23.1	81 7.5	75 7.0	193 18.0
年代5区分	10代および20代	224 100.0	121 54.0	35 15.6	19 8.5	13 5.8	36 16.1
	30代	528 100.0	212 40.2	128 24.2	62 11.7	34 6.4	92 17.4
	40代	798 100.0	295 37.0	217 27.2	82 10.3	80 10.0	124 15.5
	50代	706 100.0	265 37.5	191 27.1	76 10.8	71 10.1	103 14.6
	60代	211 100.0	82 38.9	55 26.1	22 10.4	29 13.7	23 10.9
	Q1. 本業の就業形態	正社員	675 100.0	262 38.8	162 24.0	76 11.3	61 9.0
	契約・嘱託社員	190 100.0	76 40.0	55 28.9	18 9.5	11 5.8	30 15.8
	パート・アルバイト	507 100.0	289 57.0	95 18.7	34 6.7	23 4.5	66 13.0
	派遣社員	98 100.0	46 46.9	33 33.7	5 5.1	5 5.1	9 9.2
	請負会社の社員	3 100.0	2 66.7	1 33.3	0 0.0	0 0.0	0 0.0
	期間工・季節工・日雇	2 100.0	1 50.0	0 0.0	0 0.0	0 0.0	1 50.0
	会社などの役員	149 100.0	55 36.9	39 26.2	20 13.4	20 13.4	15 10.1
	自営業主	370 100.0	101 27.3	105 28.4	56 15.1	48 13.0	60 16.2
	自由業・フリーランス(独立)・個人請負	436 100.0	127 29.1	129 29.6	50 11.5	53 12.2	77 17.7
	家族従業員・家業の手伝い	21 100.0	6 28.6	5 23.8	1 4.8	4 19.0	5 23.8
	その他:	16 100.0	10 62.5	2 12.5	1 6.3	2 12.5	1 6.3
本業の就業形態2	正社員	675 100.0	262 38.8	162 24.0	76 11.3	61 9.0	114 16.9
	非正社員	800 100.0	414 51.8	184 23.0	57 7.1	39 4.9	106 13.3
	非雇用	992 100.0	299 30.1	280 28.2	128 12.9	127 12.8	158 15.9
本業就業形態×主たる副業就業形態	本業・非正社員+副業・非正社員	628 100.0	359 57.2	146 23.2	39 6.2	21 3.3	63 10.0
	本業・非雇用者+副業・非正社員	308 100.0	120 39.0	94 30.5	27 8.8	34 11.0	33 10.7
	本業・正社員+副業・非正社員	298 100.0	172 57.7	70 23.5	14 4.7	15 5.0	27 9.1
	本業・非正社員+副業・非雇用者	164 100.0	52 31.7	38 23.2	16 9.8	16 9.8	42 25.6
	本業・非雇用者+副業・非雇用者	664 100.0	173 26.1	182 27.4	97 14.6	91 13.7	121 18.2
	本業・正社員+副業・非雇用者	276 100.0	58 21.0	61 22.1	44 15.9	33 12.0	80 29.0
	本業・非正社員+副業・正社員	8 100.0	3 37.5	0 0.0	2 25.0	2 25.0	1 12.5
	本業・非雇用者+副業・正社員	20 100.0	6 30.0	4 20.0	4 20.0	2 10.0	4 20.0
	本業・正社員+副業・正社員	101 100.0	32 31.7	31 30.7	18 17.8	13 12.9	7 6.9
	世帯年収	200万円未満	199 100.0	79 39.7	50 25.1	16 8.0	14 7.0
200~300万円未満		269 100.0	116 43.1	64 23.8	19 7.1	28 10.4	42 15.6
300~500万円未満		496 100.0	216 43.5	135 27.2	42 8.5	32 6.5	71 14.3
500万円~700万円未満		437 100.0	175 40.0	123 28.1	42 9.6	32 7.3	65 14.9
700万円~900万円未満		317 100.0	111 35.0	74 23.3	46 14.5	32 10.1	54 17.0
900万円~1100万円未		246 100.0	95 38.6	62 25.2	26 10.6	26 10.6	37 15.0
1100万円~1500万円未		224 100.0	77 34.4	61 27.2	31 13.8	24 10.7	31 13.8
1500万円以上		279 100.0	106 38.0	57 20.4	39 14.0	39 14.0	38 13.6

Q34.副業での出勤形態は、次のうち、どれに当てはまりますか。

3.収入の3番目に多い副業

SA

		n	社会 会社 で 仕事 する など へ 出 勤	事 務 先 に 出 向 い て 仕 事 す る	自 宅 の 場 所 で 仕 事 す る	自 宅 専 用 の 部 屋 で 仕 事 す る	自 宅 の 居 住 用 の 部 屋 で 仕 事 す る
全体		550 100.0	212 38.5	149 27.1	68 12.4	49 8.9	72 13.1
性別	男性	344 100.0	134 39.0	89 25.9	46 13.4	37 10.8	38 11.0
	女性	206 100.0	78 37.9	60 29.1	22 10.7	12 5.8	34 16.5
年代5区分	10代および20代	47 100.0	21 44.7	6 12.8	6 12.8	2 4.3	12 25.5
	30代	117 100.0	37 31.6	32 27.4	18 15.4	11 9.4	19 16.2
	40代	179 100.0	65 36.3	53 29.6	21 11.7	19 10.6	21 11.7
	50代	167 100.0	75 44.9	43 25.7	16 9.6	13 7.8	20 12.0
	60代	40 100.0	14 35.0	15 37.5	7 17.5	4 10.0	0 0.0
	Q1. 本業の就業形態	正社員	152 100.0	68 44.7	31 20.4	15 9.9	20 13.2
	契約・嘱託社員	39 100.0	16 41.0	14 35.9	3 7.7	1 2.6	5 12.8
	パート・アルバイト	87 100.0	49 56.3	15 17.2	7 8.0	4 4.6	12 13.8
	派遣社員	23 100.0	10 43.5	9 39.1	0 0.0	1 4.3	3 13.0
	請負会社の社員	0 0.0	0 0.0	0 0.0	0 0.0	0 0.0	0 0.0
	期間工・季節工・日雇	0 0.0	0 0.0	0 0.0	0 0.0	0 0.0	0 0.0
	会社などの役員	46 100.0	14 30.4	12 26.1	10 21.7	6 13.0	4 8.7
	自営業主	72 100.0	18 25.0	20 27.8	12 16.7	8 11.1	14 19.4
	自由業・フリーランス(独立)・個人請負	122 100.0	32 26.2	48 39.3	19 15.6	8 6.6	15 12.3
	家族従業員・家業の手伝い	2 100.0	0 0.0	0 0.0	0 0.0	1 50.0	1 50.0
	その他:	7 100.0	5 71.4	0 0.0	2 28.6	0 0.0	0 0.0
本業の就業形態2	正社員	152 100.0	68 44.7	31 20.4	15 9.9	20 13.2	18 11.8
	非正社員	149 100.0	75 50.3	38 25.5	10 6.7	6 4.0	20 13.4
	非雇用	249 100.0	69 27.7	80 32.1	43 17.3	23 9.2	34 13.7
本業就業形態×主たる副業就業形態	本業・非正社員+副業・非正社員	120 100.0	65 54.2	32 26.7	7 5.8	6 5.0	10 8.3
	本業・非雇用者+副業・非正社員	62 100.0	15 24.2	28 45.2	12 19.4	3 4.8	4 6.5
	本業・正社員+副業・非正社員	66 100.0	42 63.6	12 18.2	2 3.0	5 7.6	5 7.6
	本業・非正社員+副業・非雇用者	28 100.0	9 32.1	6 21.4	3 10.7	0 0.0	10 35.7
	本業・非雇用者+副業・非雇用者	181 100.0	52 28.7	51 28.2	30 16.6	20 11.0	28 15.5
	本業・正社員+副業・非雇用者	53 100.0	16 30.2	12 22.6	4 7.5	10 18.9	11 20.8
	本業・非正社員+副業・正社員	1 100.0	1 100.0	0 0.0	0 0.0	0 0.0	0 0.0
	本業・非雇用者+副業・正社員	6 100.0	2 33.3	1 16.7	1 16.7	0 0.0	2 33.3
	本業・正社員+副業・正社員	33 100.0	10 30.3	7 21.2	9 27.3	5 15.2	2 6.1
	世帯年収	200万円未満	52 100.0	19 36.5	12 23.1	8 15.4	2 3.8
200~300万円未満		55 100.0	21 38.2	13 23.6	5 9.1	5 9.1	11 20.0
300~500万円未満		87 100.0	33 37.9	23 26.4	9 10.3	8 9.2	14 16.1
500万円~700万円未満		81 100.0	36 44.4	29 35.8	6 7.4	2 2.5	8 9.9
700万円~900万円未満		74 100.0	23 31.1	25 33.8	12 16.2	5 6.8	9 12.2
900万円~1100万円未		53 100.0	20 37.7	15 28.3	11 20.8	5 9.4	2 3.8
1100万円~1500万円未		64 100.0	24 37.5	16 25.0	10 15.6	7 10.9	7 10.9
1500万円以上		84 100.0	36 42.9	16 19.0	7 8.3	15 17.9	10 11.9

Q34.副業での出勤形態は、次のうち、どれに当てはまりますか。

4.収入の4番目に多い副業

SA

		n	し 所 会 社 で の 仕 事 を す る こ と を 主 と す る 出 勤 形 態	事 務 所 に 出 向 い て 仕 事 を す る こ と を 主 と す る 出 勤 形 態	自 宅 の 仕 事 の 場 所 を 主 と す る 出 勤 形 態	自 宅 の 仕 事 を 主 と す る 出 勤 形 態	自 宅 の 居 住 用 の 部 屋 を 主 と す る 出 勤 形 態
全体		123 100.0	50 40.7	29 23.6	16 13.0	13 10.6	15 12.2
性別	男性	91 100.0	36 39.6	20 22.0	11 12.1	13 14.3	11 12.1
	女性	32 100.0	14 43.8	9 28.1	5 15.6	0 0.0	4 12.5
年代5区分	10代および20代	5 100.0	2 40.0	1 20.0	0 0.0	0 0.0	2 40.0
	30代	25 100.0	12 48.0	4 16.0	5 20.0	1 4.0	3 12.0
	40代	39 100.0	10 25.6	11 28.2	6 15.4	6 15.4	6 15.4
	50代	44 100.0	22 50.0	10 22.7	4 9.1	5 11.4	3 6.8
	60代	10 100.0	4 40.0	3 30.0	1 10.0	1 10.0	1 10.0
	Q1. 本業の就業形態	正社員	31 100.0	14 45.2	8 25.8	1 3.2	4 12.9
	契約・嘱託社員	8 100.0	4 50.0	2 25.0	0 0.0	0 0.0	2 25.0
	パート・アルバイト	17 100.0	10 58.8	2 11.8	2 11.8	1 5.9	2 11.8
	派遣社員	4 100.0	2 50.0	1 25.0	1 25.0	0 0.0	0 0.0
	請負会社の社員	0 0.0	0 0.0	0 0.0	0 0.0	0 0.0	0 0.0
	期間工・季節工・日雇	0 0.0	0 0.0	0 0.0	0 0.0	0 0.0	0 0.0
	会社などの役員	12 100.0	3 25.0	3 25.0	2 16.7	1 8.3	3 25.0
	自営業主	14 100.0	3 21.4	3 21.4	4 28.6	2 14.3	2 14.3
	自由業・フリーランス(独立)・個人請負	34 100.0	11 32.4	10 29.4	6 17.6	5 14.7	2 5.9
	家族従業員・家業の手伝い	0 0.0	0 0.0	0 0.0	0 0.0	0 0.0	0 0.0
	その他:	3 100.0	3 100.0	0 0.0	0 0.0	0 0.0	0 0.0
本業の就業形態2	正社員	31 100.0	14 45.2	8 25.8	1 3.2	4 12.9	4 12.9
	非正社員	29 100.0	16 55.2	5 17.2	3 10.3	1 3.4	4 13.8
	非雇用	63 100.0	20 31.7	16 25.4	12 19.0	8 12.7	7 11.1
本業就業形態×主たる副業就業形態	本業・非正社員+副業・非正社員	23 100.0	13 56.5	4 17.4	2 8.7	1 4.3	3 13.0
	本業・非雇用者+副業・非正社員	17 100.0	6 35.3	6 35.3	3 17.6	1 5.9	1 5.9
	本業・正社員+副業・非正社員	13 100.0	8 61.5	4 30.8	0 0.0	0 0.0	1 7.7
	本業・非正社員+副業・非雇用者	6 100.0	3 50.0	1 16.7	1 16.7	0 0.0	1 16.7
	本業・非雇用者+副業・非雇用者	45 100.0	14 31.1	10 22.2	9 20.0	7 15.6	5 11.1
	本業・正社員+副業・非雇用者	11 100.0	5 45.5	2 18.2	0 0.0	3 27.3	1 9.1
	本業・非正社員+副業・正社員	0 0.0	0 0.0	0 0.0	0 0.0	0 0.0	0 0.0
	本業・非雇用者+副業・正社員	1 100.0	0 0.0	0 0.0	0 0.0	0 0.0	1 100.0
	本業・正社員+副業・正社員	7 100.0	1 14.3	2 28.6	1 14.3	1 14.3	2 28.6
	世帯年収	200万円未満	18 100.0	7 38.9	4 22.2	5 27.8	0 0.0
200~300万円未満		5 100.0	3 60.0	0 0.0	0 0.0	1 20.0	1 20.0
300~500万円未満		9 100.0	2 22.2	2 22.2	2 22.2	1 11.1	2 22.2
500万円~700万円未満		16 100.0	6 37.5	6 37.5	2 12.5	0 0.0	2 12.5
700万円~900万円未満		16 100.0	8 50.0	5 31.3	2 12.5	0 0.0	1 6.3
900万円~1100万円未		16 100.0	7 43.8	4 25.0	2 12.5	3 18.8	0 0.0
1100万円~1500万円未		12 100.0	7 58.3	3 25.0	0 0.0	0 0.0	2 16.7
1500万円以上		31 100.0	10 32.3	5 16.1	3 9.7	8 25.8	5 16.1

Q34.副業での出勤形態は、次のうち、どれに当てはまりますか。

5.収入の5番目に多い副業

SA

		n	し 所 会 社 で て 仕 事 を す る 事 業 者 等 へ 出 勤	事 務 所 に 出 向 い て 仕 事 を す る	自 宅 の 場 所 で 仕 事 を す る	自 宅 専 用 の 部 屋 を 使 用 し て 仕 事 を す る	自 宅 の 居 住 用 の 部 屋 を 使 用 し て 仕 事 を す る
全体		53 100.0	23 43.4	10 18.9	8 15.1	5 9.4	7 13.2
性別	男性	44 100.0	18 40.9	8 18.2	7 15.9	5 11.4	6 13.6
	女性	9 100.0	5 55.6	2 22.2	1 11.1	0 0.0	1 11.1
年代5区分	10代および20代	3 100.0	1 33.3	0 0.0	1 33.3	0 0.0	1 33.3
	30代	6 100.0	3 50.0	2 33.3	0 0.0	0 0.0	1 16.7
	40代	15 100.0	6 40.0	2 13.3	4 26.7	2 13.3	1 6.7
	50代	23 100.0	10 43.5	6 26.1	2 8.7	2 8.7	3 13.0
	60代	6 100.0	3 50.0	0 0.0	1 16.7	1 16.7	1 16.7
	Q1. 本業の就業形態	正社員	12 100.0	7 58.3	2 16.7	1 8.3	1 8.3
	契約・嘱託社員	1 100.0	0 0.0	0 0.0	0 0.0	0 0.0	1 100.0
	パート・アルバイト	6 100.0	5 83.3	0 0.0	1 16.7	0 0.0	0 0.0
	派遣社員	3 100.0	1 33.3	1 33.3	0 0.0	0 0.0	1 33.3
	請負会社の社員	0 0.0	0 0.0	0 0.0	0 0.0	0 0.0	0 0.0
	期間工・季節工・日雇	0 0.0	0 0.0	0 0.0	0 0.0	0 0.0	0 0.0
	会社などの役員	5 100.0	1 20.0	1 20.0	1 20.0	0 0.0	2 40.0
	自営業主	8 100.0	2 25.0	2 25.0	2 25.0	1 12.5	1 12.5
	自由業・フリーランス(独立)・個人請負	17 100.0	6 35.3	4 23.5	3 17.6	3 17.6	1 5.9
	家族従業員・家業の手伝い	0 0.0	0 0.0	0 0.0	0 0.0	0 0.0	0 0.0
	その他:	1 100.0	1 100.0	0 0.0	0 0.0	0 0.0	0 0.0
本業の就業形態2	正社員	12 100.0	7 58.3	2 16.7	1 8.3	1 8.3	1 8.3
	非正社員	10 100.0	6 60.0	1 10.0	1 10.0	0 0.0	2 20.0
	非雇用	3 100.0	10 32.3	7 22.6	6 19.4	4 12.9	4 12.9
本業就業形態×主たる副業就業形態	本業・非正社員+副業・非正社員	7 100.0	5 71.4	1 14.3	0 0.0	0 0.0	1 14.3
	本業・非雇用者+副業・非正社員	7 100.0	3 42.9	2 28.6	1 14.3	1 14.3	0 0.0
	本業・正社員+副業・非正社員	4 100.0	3 75.0	1 25.0	0 0.0	0 0.0	0 0.0
	本業・非正社員+副業・非雇用者	3 100.0	1 33.3	0 0.0	1 33.3	0 0.0	1 33.3
	本業・非雇用者+副業・非雇用者	24 100.0	7 29.2	5 20.8	5 20.8	3 12.5	4 16.7
	本業・正社員+副業・非雇用者	6 100.0	4 66.7	1 16.7	1 16.7	0 0.0	0 0.0
	本業・非正社員+副業・正社員	0 0.0	0 0.0	0 0.0	0 0.0	0 0.0	0 0.0
	本業・非雇用者+副業・正社員	0 0.0	0 0.0	0 0.0	0 0.0	0 0.0	0 0.0
	本業・正社員+副業・正社員	2 100.0	0 0.0	0 0.0	0 0.0	1 50.0	1 50.0
	世帯年収	200万円未満	11 100.0	4 36.4	1 9.1	3 27.3	0 0.0
200~300万円未満		3 100.0	2 66.7	0 0.0	0 0.0	1 33.3	0 0.0
300~500万円未満		3 100.0	1 33.3	0 0.0	1 33.3	0 0.0	1 33.3
500万円~700万円未満		7 100.0	2 28.6	2 28.6	2 28.6	0 0.0	1 14.3
700万円~900万円未満		3 100.0	1 33.3	2 66.7	0 0.0	0 0.0	0 0.0
900万円~1100万円未		8 100.0	5 62.5	1 12.5	2 25.0	0 0.0	0 0.0
1100万円~1500万円未		7 100.0	4 57.1	2 28.6	0 0.0	0 0.0	1 14.3
1500万円以上		11 100.0	4 36.4	2 18.2	0 0.0	4 36.4	1 9.1

Q35.副業はどのくらいの頻度で行っていますか。

1.収入のもっとも多い副業

SA

		n	ほぼ毎日	週の半分程度	週の1/2程度	週末など本業が休み	月に数日程度	季節的など特別な不定期)
全体		9299 100.0	1328 14.3	1726 18.6	2727 29.3	1074 11.5	1725 18.6	719 7.7
性別	男性	4933 100.0	844 17.1	899 18.2	1318 26.7	599 12.1	908 18.4	365 7.4
	女性	4366 100.0	484 11.1	827 18.9	1409 32.3	475 10.9	817 18.7	354 8.1
年代5区分	10代および20代	857 100.0	104 12.1	162 18.9	308 35.9	118 13.8	113 13.2	52 6.1
	30代	2050 100.0	259 12.6	377 18.4	638 31.1	245 12.0	392 19.1	139 6.8
	40代	3107 100.0	456 14.7	573 18.4	888 28.6	352 11.3	575 18.5	263 8.5
	50代	2577 100.0	400 15.5	481 18.7	695 27.0	287 11.1	507 19.7	207 8.0
	60代	708 100.0	109 15.4	133 18.8	198 28.0	72 10.2	138 19.5	58 8.2
	Q1. 本業の就業形態	正社員	3142 100.0	381 12.1	460 14.6	893 28.4	537 17.1	630 20.1
	契約・嘱託社員	696 100.0	67 9.6	129 18.5	219 31.5	98 14.1	134 19.3	49 7.0
	パート・アルバイト	2354 100.0	285 12.1	462 19.6	813 34.5	196 8.3	408 17.3	190 8.1
	派遣社員	369 100.0	22 6.0	50 13.6	110 29.8	73 19.8	74 20.1	40 10.8
	請負会社の社員	6 100.0	3 50.0	1 16.7	2 33.3	0 0.0	0 0.0	0 0.0
	期間工・季節工・日雇	9 100.0	0 0.0	1 11.1	2 22.2	2 22.2	2 22.2	2 22.2
	会社などの役員	386 100.0	78 20.2	75 19.4	84 21.8	16 4.1	98 25.4	35 9.1
	自営業主	1194 100.0	289 24.2	293 24.5	266 22.3	73 6.1	195 16.3	78 6.5
	自由業・フリーランス(独立)・個人請負	1018 100.0	184 18.1	233 22.9	302 29.7	69 6.8	159 15.6	71 7.0
	家族従業員・家業の手伝い	95 100.0	18 18.9	21 22.1	21 22.1	6 6.3	19 20.0	10 10.5
	その他:	30 100.0	1 3.3	1 3.3	15 50.0	4 13.3	6 20.0	3 10.0
本業の就業形態2	正社員	3142 100.0	381 12.1	460 14.6	893 28.4	537 17.1	630 20.1	241 7.7
	非正社員	3434 100.0	377 11.0	643 18.7	1146 33.4	369 10.7	618 18.0	281 8.2
	非雇用	2723 100.0	570 20.9	623 22.9	688 25.3	168 6.2	477 17.5	197 7.2
本業就業形態×主たる副業就業形態	本業・非正社員+副業・非正社員	2511 100.0	259 10.3	494 19.7	930 37.0	261 10.4	392 15.6	175 7.0
	本業・非雇用者+副業・非正社員	991 100.0	176 17.8	293 29.6	291 29.4	66 6.7	114 11.5	51 5.1
	本業・正社員+副業・非正社員	1586 100.0	141 8.9	260 16.4	544 34.3	273 17.2	284 17.9	84 5.3
	本業・非正社員+副業・非雇用者	905 100.0	114 12.6	146 16.1	210 23.2	108 11.9	223 24.6	104 11.5
	本業・非雇用者+副業・非雇用者	1677 100.0	372 22.2	322 19.2	383 22.8	97 5.8	359 21.4	144 8.6
	本業・正社員+副業・非雇用者	1255 100.0	166 13.2	143 11.4	270 21.5	229 18.2	305 24.3	142 11.3
	本業・非正社員+副業・正社員	18 100.0	4 22.2	3 16.7	6 33.3	0 0.0	3 16.7	2 11.1
	本業・非雇用者+副業・正社員	55 100.0	22 40.0	8 14.5	14 25.5	5 9.1	4 7.3	2 3.6
	本業・正社員+副業・正社員	301 100.0	74 24.6	57 18.9	79 26.2	35 11.6	41 13.6	15 5.0
世帯年収	200万円未満	780 100.0	143 18.3	156 20.0	236 30.3	71 9.1	116 14.9	58 7.4
	200~300万円未満	962 100.0	134 13.9	199 20.7	290 30.1	102 10.6	163 16.9	74 7.7
	300~500万円未満	2116 100.0	274 12.9	463 21.9	612 28.9	248 11.7	361 17.1	158 7.5
	500万円~700万円未満	1869 100.0	298 15.9	335 17.9	501 26.8	221 11.8	375 20.1	139 7.4
	700万円~900万円未満	1312 100.0	159 12.1	223 17.0	409 31.2	185 14.1	231 17.6	105 8.0
	900万円~1100万円未	889 100.0	119 13.4	146 16.4	253 28.5	99 11.1	190 21.4	82 9.2
	1100万円~1500万円未	723 100.0	94 13.0	112 15.5	231 32.0	82 11.3	146 20.2	58 8.0
	1500万円以上	648 100.0	107 16.5	92 14.2	195 30.1	66 10.2	143 22.1	45 6.9

Q35.副業はどのくらいの頻度で行っていますか。

2.収入の2番目に多い副業

SA

		n	ほぼ毎日	週の半分程度	週の1/5程度	週末など本業が休み	月に数日程度	季節的など特別な不定期)
全体		2467 100.0	252 10.2	256 10.4	696 28.2	266 10.8	635 25.7	362 14.7
性別	男性	1392 100.0	171 12.3	156 11.2	370 26.6	159 11.4	340 24.4	196 14.1
	女性	1075 100.0	81 7.5	100 9.3	326 30.3	107 10.0	295 27.4	166 15.4
年代5区分	10代および20代	224 100.0	19 8.5	35 15.6	67 29.9	29 12.9	49 21.9	25 11.2
	30代	528 100.0	59 11.2	53 10.0	148 28.0	57 10.8	131 24.8	80 15.2
	40代	798 100.0	88 11.0	72 9.0	229 28.7	79 9.9	216 27.1	114 14.3
	50代	706 100.0	74 10.5	74 10.5	192 27.2	79 11.2	179 25.4	108 15.3
	60代	211 100.0	12 5.7	22 10.4	60 28.4	22 10.4	60 28.4	35 16.6
	Q1. 本業の就業形態	正社員	675 100.0	58 8.6	55 8.1	163 24.1	105 15.6	184 27.3
	契約・嘱託社員	190 100.0	16 8.4	16 8.4	51 26.8	29 15.3	51 26.8	27 14.2
	パート・アルバイト	507 100.0	39 7.7	58 11.4	173 34.1	38 7.5	121 23.9	78 15.4
	派遣社員	98 100.0	5 5.1	5 5.1	25 25.5	15 15.3	28 28.6	20 20.4
	請負会社の社員	3 100.0	0 0.0	0 0.0	2 66.7	0 0.0	1 33.3	0 0.0
	期間工・季節工・日雇	2 100.0	1 50.0	0 0.0	0 0.0	0 0.0	0 0.0	1 50.0
	会社などの役員	149 100.0	30 20.1	17 11.4	34 22.8	8 5.4	44 29.5	16 10.7
	自営業主	370 100.0	50 13.5	53 14.3	95 25.7	29 7.8	92 24.9	51 13.8
	自由業・フリーランス(独立)・個人請負	436 100.0	49 11.2	50 11.5	141 32.3	38 8.7	104 23.9	54 12.4
	家族従業員・家業の手伝い	21 100.0	3 14.3	2 9.5	3 14.3	2 9.5	6 28.6	5 23.8
	その他:	16 100.0	1 6.3	0 0.0	9 56.3	2 12.5	4 25.0	0 0.0
本業の就業形態2	正社員	675 100.0	58 8.6	55 8.1	163 24.1	105 15.6	184 27.3	110 16.3
	非正社員	800 100.0	61 7.6	79 9.9	251 31.4	82 10.3	201 25.1	126 15.8
	非雇用	992 100.0	133 13.4	122 12.3	282 28.4	79 8.0	250 25.2	126 12.7
本業就業形態×主たる副業就業形態	本業・非正社員+副業・非正社員	628 100.0	44 7.0	66 10.5	208 33.1	62 9.9	150 23.9	98 15.6
	本業・非雇用者+副業・非正社員	308 100.0	20 6.5	36 11.7	103 33.4	29 9.4	81 26.3	39 12.7
	本業・正社員+副業・非正社員	298 100.0	12 4.0	18 6.0	78 26.2	38 12.8	98 32.9	54 18.1
	本業・非正社員+副業・非雇用者	164 100.0	17 10.4	12 7.3	39 23.8	20 12.2	49 29.9	27 16.5
	本業・非雇用者+副業・非雇用者	664 100.0	108 16.3	84 12.7	172 25.9	49 7.4	167 25.2	84 12.7
	本業・正社員+副業・非雇用者	276 100.0	30 10.9	19 6.9	56 20.3	51 18.5	72 26.1	48 17.4
	本業・非正社員+副業・正社員	8 100.0	0 0.0	1 12.5	4 50.0	0 0.0	2 25.0	1 12.5
	本業・非雇用者+副業・正社員	20 100.0	5 25.0	2 10.0	7 35.0	1 5.0	2 10.0	3 15.0
	本業・正社員+副業・正社員	101 100.0	16 15.8	18 17.8	29 28.7	16 15.8	14 13.9	8 7.9
世帯年収	200万円未満	199 100.0	31 15.6	21 10.6	62 31.2	15 7.5	46 23.1	24 12.1
	200~300万円未満	269 100.0	27 10.0	28 10.4	83 30.9	25 9.3	67 24.9	39 14.5
	300~500万円未満	496 100.0	40 8.1	51 10.3	138 27.8	50 10.1	139 28.0	78 15.7
	500万円~700万円未満	437 100.0	50 11.4	39 8.9	116 26.5	51 11.7	119 27.2	62 14.2
	700万円~900万円未満	317 100.0	23 7.3	30 9.5	91 28.7	40 12.6	82 25.9	51 16.1
	900万円~1100万円未	246 100.0	24 9.8	35 14.2	57 23.2	38 15.4	47 19.1	45 18.3
	1100万円~1500万円未	224 100.0	21 9.4	23 10.3	71 31.7	21 9.4	57 25.4	31 13.8
	1500万円以上	279 100.0	36 12.9	29 10.4	78 28.0	26 9.3	78 28.0	32 11.5

Q35.副業はどのくらいの頻度で行っていますか。

3.収入の3番目に多い副業

SA

		n	ほぼ毎日	週の半分程度	週の1/2程度	の週末など本業が休み	月に数日程度	が季節的など特別な不定期)
全体		550 100.0	69 12.5	36 6.5	142 25.8	54 9.8	156 28.4	93 16.9
性別	男性	344 100.0	45 13.1	26 7.6	93 27.0	37 10.8	93 27.0	50 14.5
	女性	206 100.0	24 11.7	10 4.9	49 23.8	17 8.3	63 30.6	43 20.9
年代5区分	10代および20代	47 100.0	8 17.0	2 4.3	11 23.4	5 10.6	13 27.7	8 17.0
	30代	117 100.0	16 13.7	12 10.3	34 29.1	8 6.8	20 17.1	27 23.1
	40代	179 100.0	22 12.3	12 6.7	39 21.8	19 10.6	63 35.2	24 13.4
	50代	167 100.0	21 12.6	9 5.4	45 26.9	14 8.4	47 28.1	31 18.6
	60代	40 100.0	2 5.0	1 2.5	13 32.5	8 20.0	13 32.5	3 7.5
	Q1. 本業の就業形態	正社員	152 100.0	17 11.2	11 7.2	35 23.0	19 12.5	41 27.0
	契約・嘱託社員	39 100.0	3 7.7	1 2.6	9 23.1	5 12.8	12 30.8	9 23.1
	パート・アルバイト	87 100.0	11 12.6	2 2.3	28 32.2	7 8.0	26 29.9	13 14.9
	派遣社員	23 100.0	2 8.7	0 0.0	8 34.8	2 8.7	4 17.4	7 30.4
	請負会社の社員	0 0.0	0 0.0	0 0.0	0 0.0	0 0.0	0 0.0	0 0.0
	期間工・季節工・日雇	0 0.0	0 0.0	0 0.0	0 0.0	0 0.0	0 0.0	0 0.0
	会社などの役員	46 100.0	8 17.4	1 2.2	11 23.9	3 6.5	19 41.3	4 8.7
	自営業主	72 100.0	14 19.4	7 9.7	19 26.4	2 2.8	19 26.4	11 15.3
	自由業・フリーランス(独立)・個人請負	122 100.0	14 11.5	12 9.8	30 24.6	15 12.3	33 27.0	18 14.8
	家族従業員・家業の手伝い	2 100.0	0 0.0	0 0.0	1 50.0	1 50.0	0 0.0	0 0.0
	その他:	7 100.0	0 0.0	2 28.6	1 14.3	0 0.0	2 28.6	2 28.6
本業の就業形態2	正社員	152 100.0	17 11.2	11 7.2	35 23.0	19 12.5	41 27.0	29 19.1
	非正社員	149 100.0	16 10.7	3 2.0	45 30.2	14 9.4	42 28.2	29 19.5
	非雇用	249 100.0	36 14.5	22 8.8	62 24.9	21 8.4	73 29.3	35 14.1
本業就業形態×主たる副業就業形態	本業・非正社員+副業・非正社員	120 100.0	10 8.3	3 2.5	37 30.8	10 8.3	35 29.2	25 20.8
	本業・非雇用者+副業・非正社員	62 100.0	5 8.1	3 4.8	18 29.0	4 6.5	18 29.0	14 22.6
	本業・正社員+副業・非正社員	66 100.0	5 7.6	1 1.5	17 25.8	8 12.1	22 33.3	13 19.7
	本業・非正社員+副業・非雇用者	28 100.0	6 21.4	0 0.0	8 28.6	3 10.7	7 25.0	4 14.3
	本業・非雇用者+副業・非雇用者	181 100.0	29 16.0	19 10.5	44 24.3	17 9.4	52 28.7	20 11.0
	本業・正社員+副業・非雇用者	53 100.0	6 11.3	4 7.5	11 20.8	6 11.3	13 24.5	13 24.5
	本業・非正社員+副業・正社員	1 100.0	0 0.0	0 0.0	0 0.0	1 100.0	0 0.0	0 0.0
	本業・非雇用者+副業・正社員	6 100.0	2 33.3	0 0.0	0 0.0	0 0.0	3 50.0	1 16.7
	本業・正社員+副業・正社員	33 100.0	6 18.2	6 18.2	7 21.2	5 15.2	6 18.2	3 9.1
世帯年収	200万円未満	52 100.0	14 26.9	2 3.8	13 25.0	4 7.7	14 26.9	5 9.6
	200~300万円未満	55 100.0	7 12.7	4 7.3	10 18.2	9 16.4	14 25.5	11 20.0
	300~500万円未満	87 100.0	11 12.6	7 8.0	22 25.3	9 10.3	19 21.8	19 21.8
	500万円~700万円未満	81 100.0	6 7.4	2 2.5	23 28.4	5 6.2	30 37.0	15 18.5
	700万円~900万円未満	74 100.0	7 9.5	8 10.8	21 28.4	7 9.5	16 21.6	15 20.3
	900万円~1100万円未	53 100.0	5 9.4	4 7.5	15 28.3	7 13.2	14 26.4	8 15.1
	1100万円~1500万円未	64 100.0	8 12.5	4 6.3	15 23.4	6 9.4	21 32.8	10 15.6
	1500万円以上	84 100.0	11 13.1	5 6.0	23 27.4	7 8.3	28 33.3	10 11.9

Q35.副業はどのくらいの頻度で行っていますか。
4.収入の4番目に多い副業
SA

		n	ほぼ毎日	週の半分程度	週の1/5程度	週の1/2程度	週末など本業が休み	月に数日程度	季節的など特別な不定期
全体		123 100.0	16 13.0	4 3.3	35 28.5	7 5.7	40 32.5	21 17.1	
性別	男性	91 100.0	14 15.4	4 4.4	28 30.8	6 6.6	27 29.7	12 13.2	
	女性	32 100.0	2 6.3	0 0.0	7 21.9	1 3.1	13 40.6	9 28.1	
年代5区分	10代および20代	5 100.0	1 20.0	0 0.0	0 0.0	0 0.0	3 60.0	1 20.0	
	30代	25 100.0	4 16.0	0 0.0	9 36.0	1 4.0	6 24.0	5 20.0	
	40代	39 100.0	4 10.3	1 2.6	11 28.2	3 7.7	12 30.8	8 20.5	
	50代	44 100.0	5 11.4	3 6.8	11 25.0	2 4.5	17 38.6	6 13.6	
	60代	10 100.0	2 20.0	0 0.0	4 40.0	1 10.0	2 20.0	1 10.0	
	Q1. 本業の就業形態	正社員	31 100.0	3 9.7	1 3.2	10 32.3	2 6.5	6 19.4	9 29.0
	契約・嘱託社員	8 100.0	1 12.5	0 0.0	2 25.0	1 12.5	3 37.5	1 12.5	
	パート・アルバイト	17 100.0	5 29.4	0 0.0	4 23.5	0 0.0	6 35.3	2 11.8	
	派遣社員	4 100.0	0 0.0	0 0.0	1 25.0	0 0.0	0 0.0	3 75.0	
	請負会社の社員	0 0.0	0 0.0	0 0.0	0 0.0	0 0.0	0 0.0	0 0.0	
	期間工・季節工・日雇	0 0.0	0 0.0	0 0.0	0 0.0	0 0.0	0 0.0	0 0.0	
	会社などの役員	12 100.0	1 8.3	0 0.0	3 25.0	0 0.0	5 41.7	3 25.0	
	自営業主	14 100.0	4 28.6	2 14.3	4 28.6	1 7.1	3 21.4	0 0.0	
	自由業・フリーランス(独立)・個人請負	34 100.0	2 5.9	1 2.9	9 26.5	3 8.8	16 47.1	3 8.8	
	家族従業員・家業の手伝い	0 0.0	0 0.0	0 0.0	0 0.0	0 0.0	0 0.0	0 0.0	
	その他:	3 100.0	0 0.0	0 0.0	2 66.7	0 0.0	1 33.3	0 0.0	
本業の就業形態2	正社員	31 100.0	3 9.7	1 3.2	10 32.3	2 6.5	6 19.4	9 29.0	
	非正社員	29 100.0	6 20.7	0 0.0	7 24.1	1 3.4	9 31.0	6 20.7	
	非雇用	63 100.0	7 11.1	3 4.8	18 28.6	4 6.3	25 39.7	6 9.5	
本業就業形態×主たる副業就業形態	本業・非正社員+副業・非正社員	23 100.0	4 17.4	0 0.0	6 26.1	1 4.3	7 30.4	5 21.7	
	本業・非雇用者+副業・非正社員	17 100.0	0 0.0	0 0.0	8 47.1	2 11.8	7 41.2	0 0.0	
	本業・正社員+副業・非正社員	13 100.0	2 15.4	0 0.0	7 53.8	0 0.0	1 7.7	3 23.1	
	本業・非正社員+副業・非雇用者	6 100.0	2 33.3	0 0.0	1 16.7	0 0.0	2 33.3	1 16.7	
	本業・非雇用者+副業・非雇用者	45 100.0	7 15.6	3 6.7	10 22.2	2 4.4	18 40.0	5 11.1	
	本業・正社員+副業・非雇用者	11 100.0	1 9.1	0 0.0	1 9.1	1 9.1	4 36.4	4 36.4	
	本業・非正社員+副業・正社員	0 0.0	0 0.0	0 0.0	0 0.0	0 0.0	0 0.0	0 0.0	
	本業・非雇用者+副業・正社員	1 100.0	0 0.0	0 0.0	0 0.0	0 0.0	0 0.0	1 100.0	
	本業・正社員+副業・正社員	7 100.0	0 0.0	1 14.3	2 28.6	1 14.3	1 14.3	2 28.6	
	世帯年収	200万円未満	18 100.0	3 16.7	1 5.6	5 27.8	3 16.7	4 22.2	2 11.1
200~300万円未満		5 100.0	1 20.0	1 20.0	1 20.0	0 0.0	2 40.0	0 0.0	
300~500万円未満		9 100.0	3 33.3	0 0.0	2 22.2	1 11.1	2 22.2	1 11.1	
500万円~700万円未満		16 100.0	3 18.8	0 0.0	3 18.8	0 0.0	6 37.5	4 25.0	
700万円~900万円未満		16 100.0	2 12.5	1 6.3	4 25.0	0 0.0	5 31.3	4 25.0	
900万円~1100万円未		16 100.0	0 0.0	0 0.0	7 43.8	0 0.0	7 43.8	2 12.5	
1100万円~1500万円未		12 100.0	1 8.3	0 0.0	3 25.0	1 8.3	4 33.3	3 25.0	
1500万円以上		31 100.0	3 9.7	1 3.2	10 32.3	2 6.5	10 32.3	5 16.1	

Q35.副業はどのくらいの頻度で行っていますか。

5.収入の5番目に多い副業

SA

		n	ほぼ毎日	週の半分程度	週の1/5程度	週の1/2程度	週末など本業が休み	月に数日程度	季節的など特別なときだけ
全体		53 100.0	8 15.1	3 5.7	9 17.0	3 5.7	19 35.8	11 20.8	
性別	男性	44 100.0	8 18.2	3 6.8	9 20.5	2 4.5	17 38.6	5 11.4	
	女性	9 100.0	0 0.0	0 0.0	0 0.0	1 11.1	2 22.2	6 66.7	
年代5区分	10代および20代	3 100.0	0 0.0	0 0.0	0 0.0	0 0.0	1 33.3	2 66.7	
	30代	6 100.0	1 16.7	0 0.0	2 33.3	0 0.0	1 16.7	2 33.3	
	40代	15 100.0	1 6.7	0 0.0	2 13.3	2 13.3	7 46.7	3 20.0	
	50代	23 100.0	4 17.4	2 8.7	3 13.0	1 4.3	10 43.5	3 13.0	
	60代	6 100.0	2 33.3	1 16.7	2 33.3	0 0.0	0 0.0	1 16.7	
	Q1. 本業の就業形態	正社員	12 100.0	0 0.0	2 16.7	2 16.7	0 0.0	4 33.3	4 33.3
	契約・嘱託社員	1 100.0	1 100.0	0 0.0	0 0.0	0 0.0	0 0.0	0 0.0	
	パート・アルバイト	6 100.0	3 50.0	0 0.0	1 16.7	0 0.0	1 16.7	1 16.7	
	派遣社員	3 100.0	0 0.0	0 0.0	0 0.0	0 0.0	0 0.0	3 100.0	
	請負会社の社員	0 100.0	0 0.0	0 0.0	0 0.0	0 0.0	0 0.0	0 0.0	
	期間工・季節工・日雇	0 100.0	0 0.0	0 0.0	0 0.0	0 0.0	0 0.0	0 0.0	
	会社などの役員	5 100.0	1 20.0	0 0.0	2 40.0	0 0.0	2 40.0	0 0.0	
	自営業主	8 100.0	2 25.0	1 12.5	3 37.5	0 0.0	2 25.0	0 0.0	
	自由業・フリーランス(独立)・個人請負	17 100.0	1 5.9	0 0.0	1 5.9	3 17.6	9 52.9	3 17.6	
	家族従業員・家業の手伝い	0 100.0	0 0.0	0 0.0	0 0.0	0 0.0	0 0.0	0 0.0	
	その他:	1 100.0	0 0.0	0 0.0	0 0.0	0 0.0	1 100.0	0 0.0	
本業の就業形態2	正社員	12 100.0	0 0.0	2 16.7	2 16.7	0 0.0	4 33.3	4 33.3	
	非正社員	10 100.0	4 40.0	0 0.0	1 10.0	0 0.0	1 10.0	4 40.0	
	非雇用	31 100.0	4 12.9	1 3.2	6 19.4	3 9.7	14 45.2	3 9.7	
本業就業形態×主たる副業就業形態	本業・非正社員+副業・非正社員	7 100.0	2 28.6	0 0.0	0 0.0	0 0.0	1 14.3	4 57.1	
	本業・非雇用者+副業・非正社員	7 100.0	0 0.0	0 0.0	2 28.6	2 28.6	3 42.9	0 0.0	
	本業・正社員+副業・非正社員	4 100.0	0 0.0	1 25.0	2 50.0	0 0.0	0 0.0	1 25.0	
	本業・非正社員+副業・非雇用者	3 100.0	2 66.7	0 0.0	1 33.3	0 0.0	0 0.0	0 0.0	
	本業・非雇用者+副業・非雇用者	24 100.0	4 16.7	1 4.2	4 16.7	1 4.2	11 45.8	3 12.5	
	本業・正社員+副業・非雇用者	6 100.0	0 0.0	0 0.0	0 0.0	0 0.0	3 50.0	3 50.0	
	本業・非正社員+副業・正社員	0 100.0	0 0.0	0 0.0	0 0.0	0 0.0	0 0.0	0 0.0	
	本業・非雇用者+副業・正社員	0 100.0	0 0.0	0 0.0	0 0.0	0 0.0	0 0.0	0 0.0	
	本業・正社員+副業・正社員	2 100.0	0 0.0	1 50.0	0 0.0	0 0.0	1 50.0	0 0.0	
	世帯年収	200万円未満	11 100.0	3 27.3	1 9.1	2 18.2	1 9.1	2 18.2	2 18.2
200~300万円未満		3 100.0	0 0.0	1 33.3	1 33.3	0 0.0	1 33.3	0 0.0	
300~500万円未満		3 100.0	2 66.7	0 0.0	0 0.0	1 33.3	0 0.0	0 0.0	
500万円~700万円未満		7 100.0	1 14.3	0 0.0	1 14.3	0 0.0	1 14.3	4 57.1	
700万円~900万円未満		3 100.0	0 0.0	0 0.0	0 0.0	0 0.0	2 66.7	1 33.3	
900万円~1100万円未		8 100.0	0 0.0	0 0.0	1 12.5	0 0.0	5 62.5	2 25.0	
1100万円~1500万円未		7 100.0	0 0.0	0 0.0	1 14.3	1 14.3	4 57.1	1 14.3	
1500万円以上		11 100.0	2 18.2	1 9.1	3 27.3	0 0.0	4 36.4	1 9.1	

Q36～Q40.副業すべての1週間あたりの実労働時間(Q36～Q40から作成)
SA

		n	5時間未満	満5時間 10時間未満	未満0時間 5時間未満	未満0時間 10時間未満	未満0時間 15時間未満	未満0時間 20時間未満	未満0時間 25時間未満	未満0時間 30時間未満	未満0時間 35時間未満	未満0時間 40時間未満	未満0時間 45時間未満	未満0時間 50時間以上
全体		9299 100.0	2191 23.6	2377 25.6	2458 26.4	1090 11.7	485 5.2	321 3.5	142 1.5	85 0.9	51 0.5	99 1.1		
性別	男性	4933 100.0	1104 22.4	1118 22.7	1269 25.7	669 13.6	284 5.8	216 4.4	98 2.0	61 1.2	42 0.9	72 1.5		
	女性	4366 100.0	1087 24.9	1259 28.8	1189 27.2	421 9.6	201 4.6	105 2.4	44 1.0	24 0.5	9 0.2	27 0.6		
年代5区分	10代および20代	857 100.0	160 18.7	266 31.0	263 30.7	80 9.3	30 3.5	26 3.0	15 1.8	4 0.5	5 0.6	8 0.9		
	30代	2050 100.0	494 24.1	582 28.4	532 26.0	215 10.5	94 4.6	72 3.5	29 1.4	11 0.5	5 0.2	16 0.8		
	40代	3107 100.0	755 24.3	740 23.8	855 27.5	362 11.7	167 5.4	99 3.2	36 1.2	26 0.8	24 0.8	43 1.4		
	50代	2577 100.0	605 23.5	634 24.6	640 24.8	334 13.0	147 5.7	92 3.6	50 1.9	34 1.3	13 0.5	28 1.1		
	60代	708 100.0	177 25.0	155 21.9	168 23.7	99 14.0	47 6.6	32 4.5	12 1.7	10 1.4	4 0.6	4 0.6		
	Q1. 本業の就業形態	正社員	3142 100.0	838 26.7	889 28.3	840 26.7	303 9.6	111 3.5	64 2.0	38 1.2	16 0.5	13 0.4	30 1.0	
	契約・嘱託社員	696 100.0	178 25.6	195 28.0	179 25.7	79 11.4	25 3.6	22 3.2	7 1.0	4 0.6	2 0.3	5 0.7		
	パート・アルバイト	2354 100.0	569 24.2	664 28.2	644 27.4	230 9.8	119 5.1	62 2.6	21 0.9	15 0.6	13 0.6	17 0.7		
	派遣社員	369 100.0	76 20.6	121 32.8	104 28.2	31 8.4	13 3.5	15 4.1	4 1.1	0 0.0	0 0.0	5 1.4		
	請負会社の社員	6 100.0	1 16.7	1 16.7	1 16.7	1 16.7	0 0.0	0 0.0	1 16.7	1 16.7	0 0.0	0 0.0		
	期間工・季節工・日雇	9 100.0	3 33.3	2 22.2	2 22.2	1 11.1	1 11.1	0 0.0	0 0.0	0 0.0	0 0.0	0 0.0		
	会社などの役員	386 100.0	108 28.0	63 16.3	88 22.8	52 13.5	17 4.4	24 6.2	7 1.8	14 3.6	4 1.0	9 2.3		
	自営業主	1194 100.0	216 18.1	206 17.3	305 25.5	214 17.9	105 8.8	74 6.2	31 2.6	18 1.5	7 0.6	18 1.5		
	自由業・フリーランス(独立)・個人請負	1018 100.0	170 16.7	203 19.9	272 26.7	162 15.9	86 8.4	56 5.5	28 2.8	16 1.6	12 1.2	13 1.3		
	家族従業員・家業の手伝い	95 100.0	22 23.2	20 21.1	21 22.1	13 13.7	8 8.4	3 3.2	5 5.3	1 1.1	0 0.0	2 2.1		
	その他:	30 100.0	10 33.3	13 43.3	2 6.7	4 13.3	0 0.0	1 3.3	0 0.0	0 0.0	0 0.0	0 0.0		
本業の就業形態2	正社員	3142 100.0	838 26.7	889 28.3	840 26.7	303 9.6	111 3.5	64 2.0	38 1.2	16 0.5	13 0.4	30 1.0		
	非正社員	3434 100.0	927 24.1	983 28.6	930 27.1	342 10.0	158 4.6	99 2.9	33 1.0	20 0.6	15 0.4	27 0.8		
	非雇用	2723 100.0	526 19.3	505 18.5	688 25.3	445 16.3	216 7.9	158 5.8	71 2.6	49 1.8	23 0.8	42 1.5		
本業就業形態×主たる副業就業形態	本業・非正社員+副業・非正社員	2511 100.0	482 18.4	753 30.0	756 30.1	269 10.7	116 4.6	83 3.3	26 1.0	13 0.5	14 0.6	19 0.8		
	本業・非雇用者+副業・非正社員	991 100.0	116 11.7	163 16.4	282 28.5	192 19.4	105 10.6	73 7.4	25 2.5	15 1.5	5 0.5	15 1.5		
	本業・正社員+副業・非正社員	1586 100.0	335 21.1	462 29.1	512 32.3	159 10.0	51 3.2	38 2.4	15 0.9	4 0.3	3 0.2	7 0.4		
	本業・非正社員+副業・非雇用者	905 100.0	361 39.9	228 25.2	169 18.7	73 8.1	39 4.3	14 1.5	7 0.8	5 0.6	1 0.1	8 0.9		
	本業・非雇用者+副業・非雇用者	1677 100.0	400 23.9	335 20.0	395 23.6	247 14.7	109 6.5	76 4.5	43 2.6	33 2.0	14 0.8	25 1.5		
	本業・正社員+副業・非雇用者	1255 100.0	443 35.3	363 28.9	252 20.1	114 9.1	45 3.6	12 1.0	7 0.6	6 0.5	4 0.3	9 0.7		
	本業・非正社員+副業・正社員	18 100.0	4 22.2	2 11.1	5 27.8	0 0.0	3 16.7	2 11.1	0 0.0	2 11.1	0 0.0	0 0.0		
	本業・非雇用者+副業・正社員	55 100.0	10 18.2	7 12.7	11 20.0	6 10.9	2 3.6	9 16.4	3 5.5	1 1.8	4 7.3	2 3.6		
	本業・正社員+副業・正社員	301 100.0	60 19.9	64 21.3	76 25.2	30 10.0	15 5.0	14 4.7	16 5.3	6 2.0	6 2.0	14 4.7		
世帯年収	200万円未満	780 100.0	162 20.8	189 24.2	225 28.8	110 14.1	42 5.4	26 3.3	8 1.0	2 0.3	2 0.3	14 1.8		
	200～300万円未満	962 100.0	175 18.2	270 28.1	269 28.0	104 10.8	61 6.3	41 4.3	15 1.6	9 0.9	7 0.7	11 1.1		
	300～500万円未満	2116 100.0	471 22.3	536 25.3	596 28.2	245 11.6	127 6.0	69 3.3	27 1.3	22 1.0	6 0.3	17 0.8		
	500万円～700万円未満	1869 100.0	460 24.6	482 25.8	488 26.1	215 11.5	94 5.0	68 3.6	28 1.5	10 0.5	9 0.5	15 0.8		
	700万円～900万円未満	1312 100.0	333 25.4	334 25.5	348 26.5	150 11.4	60 4.6	40 3.0	20 1.5	10 0.8	7 0.5	10 0.8		
	900万円～1100万円未	889 100.0	241 27.1	220 24.7	215 24.2	104 11.7	41 4.6	27 3.0	12 1.2	11 1.2	8 0.9	10 1.1		
	1100万円～1500万円未	723 100.0	189 26.1	190 26.3	180 24.9	77 10.7	31 4.3	23 3.2	17 2.4	7 1.0	4 0.6	5 0.7		
	1500万円以上	648 100.0	160 24.7	156 24.1	137 21.1	85 13.1	29 4.5	27 4.2	15 2.3	14 2.2	8 1.2	17 2.6		

Q41.副業について、平均的に見て、どのくらいの期間、同じ仕事を続けていますか。

SA

		n	数 週 間 程 度	1 カ 月 程 度	半 年 程 度	1 年 程 度	2 ～ 3 年 程 度	3 年 以 上	
全体		9299 100.0	358 3.8	524 5.6	1211 13.0	1220 13.1	1434 15.4	4552 49.0	
性別	男性	4933 100.0	163 3.3	228 4.6	556 11.3	578 11.7	727 14.7	2681 54.3	
	女性	4366 100.0	195 4.5	296 6.8	655 15.0	642 14.7	707 16.2	1871 42.9	
年代5区分	10代および20代	857 100.0	61 7.1	113 13.2	207 24.2	176 20.5	130 15.2	170 19.8	
	30代	2050 100.0	92 4.5	147 7.2	356 17.4	330 16.1	393 19.2	732 35.7	
	40代	3107 100.0	120 3.9	155 5.0	374 12.0	391 12.6	461 14.8	1606 51.7	
	50代	2577 100.0	63 2.4	90 3.5	219 8.5	244 9.5	345 13.4	1616 62.7	
	60代	708 100.0	22 3.1	19 2.7	55 7.8	79 11.2	105 14.8	428 60.5	
Q1. 本業の就業形態	正社員	3142 100.0	102 3.2	164 5.2	397 12.6	403 12.8	477 15.2	1599 50.9	
	契約・嘱託社員	696 100.0	26 3.7	38 5.5	92 13.2	89 12.8	128 18.4	323 46.4	
	パート・アルバイト	2354 100.0	129 5.5	191 8.1	369 15.7	359 15.3	366 15.5	940 39.9	
	派遣社員	369 100.0	31 8.4	29 7.9	69 18.7	55 14.9	45 12.2	140 37.9	
	請負会社の社員	6 100.0	1 16.7	0 0.0	0 0.0	2 33.3	1 16.7	2 33.3	
	期間工・季節工・日雇	9 100.0	2 22.2	0 0.0	1 11.1	1 11.1	3 33.3	2 22.2	
	会社などの役員	386 100.0	11 2.8	9 2.3	25 6.5	46 11.9	57 14.8	238 61.7	
	自営業主	1194 100.0	29 2.4	35 2.9	130 10.9	140 11.7	170 14.2	690 57.8	
	自由業・フリーランス(独立)・個人請負	1018 100.0	23 2.3	54 5.3	112 11.0	113 11.1	165 16.2	551 54.1	
	家族従業員・家業の手伝い	95 100.0	4 4.2	4 4.2	12 12.6	12 12.6	21 22.1	42 44.2	
	その他:	30 100.0	0 0.0	0 0.0	4 13.3	0 0.0	1 3.3	25 83.3	
	本業の就業形態2	正社員	3142 100.0	102 3.2	164 5.2	397 12.6	403 12.8	477 15.2	1599 50.9
		非正社員	3434 100.0	189 5.5	258 7.5	531 15.5	506 14.7	543 15.8	1407 41.0
非雇用		2723 100.0	67 2.5	102 3.7	283 10.4	311 11.4	414 15.2	1546 56.8	
本業就業形態×主たる副業就業形態	本業・非正社員+副業・非正社員	2511 100.0	150 6.0	210 8.4	438 17.4	401 16.0	400 15.9	912 36.3	
	本業・非雇用者+副業・非正社員	991 100.0	24 2.4	48 4.8	129 13.0	150 15.1	172 17.4	468 47.2	
	本業・正社員+副業・非正社員	1586 100.0	43 2.7	101 6.4	238 15.0	233 14.7	253 16.0	718 45.3	
	本業・非正社員+副業・非雇用者	905 100.0	39 4.3	43 4.8	89 9.8	103 11.4	141 15.6	490 54.1	
	本業・非雇用者+副業・非雇用者	1677 100.0	42 2.5	53 3.2	150 8.9	154 9.2	235 14.0	1043 62.2	
	本業・正社員+副業・非雇用者	1255 100.0	35 2.8	39 3.1	119 9.5	135 10.8	184 14.7	743 59.2	
	本業・非正社員+副業・正社員	18 100.0	0 0.0	5 27.8	4 22.2	2 11.1	2 11.1	5 27.8	
	本業・非雇用者+副業・正社員	55 100.0	1 1.8	1 1.8	4 7.3	7 12.7	7 12.7	35 63.6	
	本業・正社員+副業・正社員	301 100.0	24 8.0	24 8.0	40 13.3	35 11.6	40 13.3	138 45.8	
世帯年収	200万円未満	780 100.0	51 6.5	79 10.1	131 16.8	122 15.6	119 15.3	278 35.6	
	200～300万円未満	962 100.0	48 5.0	56 5.8	170 17.7	147 15.3	134 13.9	407 42.3	
	300～500万円未満	2116 100.0	86 4.1	146 6.9	247 11.7	315 14.9	380 18.0	942 44.5	
	500万円～700万円未満	1869 100.0	64 3.4	93 5.0	269 14.4	250 13.4	288 15.4	905 48.4	
	700万円～900万円未満	1312 100.0	40 3.0	73 5.6	187 14.3	147 11.2	213 16.2	652 49.7	
	900万円～1100万円未	889 100.0	36 4.0	35 3.9	90 10.1	103 11.6	129 14.5	496 55.8	
	1100万円～1500万円未	723 100.0	17 2.4	23 3.2	74 10.2	80 11.1	102 14.1	427 59.1	
	1500万円以上	648 100.0	16 2.5	19 2.9	43 6.6	56 8.6	69 10.6	445 68.7	

Q42.あなたの本業の勤務先(会社・組織)の全従業員数をお答えください(勤務先の事業所だけでなく、本社・支社も含めた全体)。

SA

		n	1 2 9 人	3 0 5 9 9 人	1 0 0 5 2 9 9 人	3 0 5 4 9 9 人	5 0 5 9 9 人	1 0 0 0 0 人 以上	わ か ら な い	
全体		6576 100.0	2012 30.6	938 14.3	829 12.6	384 5.8	403 6.1	1152 17.5	858 13.0	
性別	男性	3093 100.0	846 27.4	478 15.5	471 15.2	216 7.0	208 6.7	635 20.5	239 7.7	
	女性	3483 100.0	1166 33.5	460 13.2	358 10.3	168 4.8	195 5.6	517 14.8	619 17.8	
年代5区分	10代および20代	762 100.0	240 31.5	98 12.9	81 10.6	40 5.2	41 5.4	121 15.9	141 18.5	
	30代	1595 100.0	494 31.0	250 15.7	198 12.4	113 7.1	87 5.5	249 15.6	204 12.8	
	40代	2240 100.0	682 30.4	324 14.5	305 13.6	124 5.5	154 6.9	366 16.3	285 12.7	
	50代	1616 100.0	496 30.7	211 13.1	194 12.0	87 5.4	94 5.8	343 21.2	191 11.8	
	60代	363 100.0	100 27.5	55 15.2	51 14.0	20 5.5	27 7.4	73 20.1	37 10.2	
Q1. 本業の就業形態	正社員	3142 100.0	1003 31.9	484 15.4	441 14.0	219 7.0	213 6.8	600 19.1	182 5.8	
	契約・嘱託社員	696 100.0	125 18.0	102 14.7	103 14.8	43 6.2	43 6.2	171 24.6	109 15.7	
	パート・アルバイト	2354 100.0	829 35.2	313 13.3	227 9.6	91 3.9	117 5.0	302 12.8	475 20.2	
	派遣社員	369 100.0	49 13.3	37 10.0	57 15.4	31 8.4	29 7.9	76 20.6	90 24.4	
	請負会社の社員	6 100.0	3 50.0	1 16.7	0 0.0	0 0.0	0 0.0	1 16.7	1 16.7	
	期間工・季節工・日雇	9 100.0	3 33.3	1 11.1	1 11.1	0 0.0	1 11.1	2 22.2	1 11.1	
	会社などの役員	0 0.0	0 0.0	0 0.0	0 0.0	0 0.0	0 0.0	0 0.0	0 0.0	
	自営業主	0 0.0	0 0.0	0 0.0	0 0.0	0 0.0	0 0.0	0 0.0	0 0.0	
	自由業・フリーランス(独立)・個人請負	0 0.0	0 0.0	0 0.0	0 0.0	0 0.0	0 0.0	0 0.0	0 0.0	
	家族従業員・家業の手伝い	0 0.0	0 0.0	0 0.0	0 0.0	0 0.0	0 0.0	0 0.0	0 0.0	
	その他:	0 0.0	0 0.0	0 0.0	0 0.0	0 0.0	0 0.0	0 0.0	0 0.0	
	本業の就業形態2	正社員	3142 100.0	1003 31.9	484 15.4	441 14.0	219 7.0	213 6.8	600 19.1	182 5.8
		非正社員	3434 100.0	1009 29.4	454 13.2	388 11.3	165 4.8	190 5.5	552 16.1	676 19.7
非雇用		0 0.0	0 0.0	0 0.0	0 0.0	0 0.0	0 0.0	0 0.0	0 0.0	
本業就業形態×主たる副業就業形態	本業・非正社員+副業・非正社員	2511 100.0	739 29.4	325 12.9	285 11.4	118 4.7	139 5.5	394 15.7	511 20.4	
	本業・非雇用者+副業・非正社員	0 0.0	0 0.0	0 0.0	0 0.0	0 0.0	0 0.0	0 0.0	0 0.0	
	本業・正社員+副業・非正社員	1586 100.0	515 32.5	250 15.8	242 15.3	109 6.9	106 6.7	254 16.0	110 6.9	
	本業・非正社員+副業・非雇用者	905 100.0	266 29.4	125 13.8	99 10.9	46 5.1	50 5.5	156 17.2	163 18.0	
	本業・非雇用者+副業・非雇用者	0 0.0	0 0.0	0 0.0	0 0.0	0 0.0	0 0.0	0 0.0	0 0.0	
	本業・正社員+副業・非雇用者	1255 100.0	397 31.6	185 14.7	153 12.2	83 6.6	90 7.2	292 23.3	55 4.4	
	本業・非正社員+副業・正社員	18 100.0	4 22.2	4 22.2	4 22.2	1 5.6	1 5.6	2 11.1	2 11.1	
	本業・非雇用者+副業・正社員	0 0.0	0 0.0	0 0.0	0 0.0	0 0.0	0 0.0	0 0.0	0 0.0	
	本業・正社員+副業・正社員	301 100.0	91 30.2	49 16.3	46 15.3	27 9.0	17 5.6	54 17.9	17 5.6	
世帯年収	200万円未満	566 100.0	215 38.0	74 13.1	56 9.9	16 2.8	25 4.4	57 10.1	123 21.7	
	200~300万円未満	695 100.0	236 34.0	99 14.2	81 11.7	27 3.9	30 4.3	95 13.7	127 18.3	
	300~500万円未満	1528 100.0	509 33.3	251 16.4	192 12.6	91 6.0	70 4.6	204 13.4	211 13.8	
	500万円~700万円未満	1359 100.0	420 30.9	212 15.6	183 13.5	80 5.9	95 7.0	214 15.7	155 11.4	
	700万円~900万円未満	944 100.0	279 29.6	135 14.3	117 12.4	71 7.5	65 6.9	172 18.2	105 11.1	
	900万円~1100万円未	635 100.0	169 26.6	80 12.6	85 13.4	36 5.7	46 7.2	153 24.1	66 10.4	
	1100万円~1500万円未	483 100.0	110 22.8	52 10.8	68 14.1	35 7.2	47 9.7	130 26.9	41 8.5	
	1500万円以上	366 100.0	74 20.2	35 9.6	47 12.8	28 7.7	25 6.8	127 34.7	30 8.2	

Q43.あなたは副業していることを、本業の勤め先(会社・組織)に知らせていますか。※本業が派遣社員の方は、派遣元会社に知らせているかどうかについてお答えください。本業が請負会社の社員の方は、請負会社に知らせているかどうかについてお答えください。

SA

		n	知らせている	やし 同て式 備いな はな届 知いけ つが出 て、な ど上 る司は	知らせていない	
全体		6576 100.0	2485 37.8	1486 22.6	2605 39.6	
性別	男性	3093 100.0	1113 36.0	689 22.3	1291 41.7	
	女性	3483 100.0	1372 39.4	797 22.9	1314 37.7	
年代5区分	10代および20代	762 100.0	248 32.5	174 22.8	340 44.6	
	30代	1595 100.0	557 34.9	364 22.8	674 42.3	
	40代	2240 100.0	835 37.3	514 22.9	891 39.8	
	50代	1616 100.0	659 40.8	365 22.6	592 36.6	
	60代	363 100.0	186 51.2	69 19.0	108 29.8	
	Q1. 本業の就業形態	正社員	3142 100.0	1027 32.7	685 21.8	1430 45.5
契約・嘱託社員		696 100.0	249 35.8	177 25.4	270 38.8	
パート・アルバイト		2354 100.0	1117 47.5	532 22.6	705 29.9	
派遣社員		369 100.0	85 23.0	89 24.1	195 52.8	
請負会社の社員		6 100.0	3 50.0	1 16.7	2 33.3	
期間工・季節工・日雇		9 100.0	4 44.4	2 22.2	3 33.3	
会社などの役員		0 0.0	0 0.0	0 0.0	0 0.0	
自営業主		0 0.0	0 0.0	0 0.0	0 0.0	
自由業・フリーランス(独立)・個人請負		0 0.0	0 0.0	0 0.0	0 0.0	
家族従業員・家業の手伝い		0 0.0	0 0.0	0 0.0	0 0.0	
その他:		0 0.0	0 0.0	0 0.0	0 0.0	
本業の就業形態2		正社員	3142 100.0	1027 32.7	685 21.8	1430 45.5
		非正社員	3434 100.0	1458 42.5	801 23.3	1175 34.2
	非雇用	0 0.0	0 0.0	0 0.0	0 0.0	
本業就業形態×主たる副業就業形態	本業・非正社員+副業・非正社員	2511 100.0	1113 44.3	569 22.7	829 33.0	
	本業・非雇用者+副業・非正社員	0 0.0	0 0.0	0 0.0	0 0.0	
	本業・正社員+副業・非正社員	1586 100.0	519 32.7	317 20.0	750 47.3	
	本業・非正社員+副業・非雇用者	905 100.0	335 37.0	226 25.0	344 38.0	
	本業・非雇用者+副業・非雇用者	0 0.0	0 0.0	0 0.0	0 0.0	
	本業・正社員+副業・非雇用者	1255 100.0	401 32.0	304 24.2	550 43.8	
	本業・非正社員+副業・正社員	18 100.0	10 55.6	6 33.3	2 11.1	
	本業・非雇用者+副業・正社員	0 0.0	0 0.0	0 0.0	0 0.0	
	本業・正社員+副業・正社員	301 100.0	107 35.5	64 21.3	130 43.2	
	世帯年収	200万円未満	566 100.0	244 43.1	123 21.7	199 35.2
200~300万円未満		695 100.0	265 38.1	162 23.3	268 38.6	
300~500万円未満		1528 100.0	588 38.5	322 21.1	618 40.4	
500万円~700万円未満		1359 100.0	455 33.5	328 24.1	576 42.4	
700万円~900万円未満		944 100.0	337 35.7	199 21.1	408 43.2	
900万円~1100万円未		635 100.0	227 35.7	146 23.0	262 41.3	
1100万円~1500万円未		483 100.0	211 43.7	121 25.1	151 31.3	
1500万円以上		366 100.0	158 43.2	85 23.2	123 33.6	

Q44.本業の勤務先(会社・組織)では、副業は禁止されていますか。

SA

		n	禁止されている	禁止されていない	わからない	
全体		6576 100.0	1007 15.3	4288 65.2	1281 19.5	
性別	男性	3093 100.0	672 21.7	1806 58.4	615 19.9	
	女性	3483 100.0	335 9.6	2482 71.3	666 19.1	
年代5区分	10代および20代	762 100.0	85 11.2	530 69.6	147 19.3	
	30代	1595 100.0	259 16.2	1028 64.5	308 19.3	
	40代	2240 100.0	369 16.5	1405 62.7	466 20.8	
	50代	1616 100.0	258 16.0	1054 65.2	304 18.8	
	60代	363 100.0	36 9.9	271 74.7	56 15.4	
Q1. 本業の就業形態	正社員	3142 100.0	827 26.3	1660 52.8	655 20.8	
	契約・嘱託社員	696 100.0	94 13.5	469 67.4	133 19.1	
	パート・アルバイト	2354 100.0	63 2.7	1908 81.1	383 16.3	
	派遣社員	369 100.0	23 6.2	240 65.0	106 28.7	
	請負会社の社員	6 100.0	0 0.0	6 100.0	0 0.0	
	期間工・季節工・日雇	9 100.0	0 0.0	5 55.6	4 44.4	
	会社などの役員	0 0.0	0 0.0	0 0.0	0 0.0	
	自営業主	0 0.0	0 0.0	0 0.0	0 0.0	
	自由業・フリーランス(独立)・個人請負	0 0.0	0 0.0	0 0.0	0 0.0	
	家族従業員・家業の手伝い	0 0.0	0 0.0	0 0.0	0 0.0	
	その他:	0 0.0	0 0.0	0 0.0	0 0.0	
	本業の就業形態2	正社員	3142 100.0	827 26.3	1660 52.8	655 20.8
		非正社員	3434 100.0	180 5.2	2628 76.5	626 18.2
非雇用		0 0.0	0 0.0	0 0.0	0 0.0	
本業就業形態×主たる副業就業形態	本業・非正社員+副業・非正社員	2511 100.0	126 5.0	1962 78.1	423 16.8	
	本業・非雇用者+副業・非正社員	0 0.0	0 0.0	0 0.0	0 0.0	
	本業・正社員+副業・非正社員	1586 100.0	431 27.2	816 51.5	339 21.4	
	本業・非正社員+副業・非雇用者	905 100.0	52 5.7	653 72.2	200 22.1	
	本業・非雇用者+副業・非雇用者	0 0.0	0 0.0	0 0.0	0 0.0	
	本業・正社員+副業・非雇用者	1255 100.0	323 25.7	676 53.9	256 20.4	
	本業・非正社員+副業・正社員	18 100.0	2 11.1	13 72.2	3 16.7	
	本業・非雇用者+副業・正社員	0 0.0	0 0.0	0 0.0	0 0.0	
	本業・正社員+副業・正社員	301 100.0	73 24.3	168 55.8	60 19.9	
世帯年収	200万円未満	566 100.0	28 4.9	435 76.9	103 18.2	
	200~300万円未満	695 100.0	65 9.4	484 69.6	146 21.0	
	300~500万円未満	1528 100.0	211 13.8	989 64.7	328 21.5	
	500万円~700万円未満	1359 100.0	253 18.6	820 60.3	286 21.0	
	700万円~900万円未満	944 100.0	184 19.5	591 62.6	169 17.9	
	900万円~1100万円未	635 100.0	118 18.6	399 62.8	118 18.6	
	1100万円~1500万円未	483 100.0	98 20.3	315 65.2	70 14.5	
	1500万円以上	366 100.0	50 13.7	255 69.7	61 16.7	

Q45.副業していることを、本業の勤務先(会社・組織)に知られることについて、どう思いますか。

SA

		n	い 知 ら れ て も 、 問 題 な い	く で な い れ ば 、 知 ら れ た	ど ち ら と も い え な い	
全体		6576 100.0	3802 57.8	2134 32.5	640 9.7	
性別	男性	3093 100.0	1685 54.5	1108 35.8	300 9.7	
	女性	3483 100.0	2117 60.8	1026 29.5	340 9.8	
年代5区分	10代および20代	762 100.0	428 56.2	269 35.3	65 8.5	
	30代	1595 100.0	871 54.6	597 37.4	127 8.0	
	40代	2240 100.0	1262 56.3	716 32.0	262 11.7	
	50代	1616 100.0	982 60.8	481 29.8	153 9.5	
	60代	363 100.0	259 71.3	71 19.6	33 9.1	
	Q1. 本業の就業形態	正社員	3142 100.0	1512 48.1	1358 43.2	272 8.7
契約・嘱託社員		696 100.0	387 55.6	232 33.3	77 11.1	
パート・アルバイト		2354 100.0	1696 72.0	416 17.7	242 10.3	
派遣社員		369 100.0	197 53.4	125 33.9	47 12.7	
請負会社の社員		6 100.0	4 66.7	2 33.3	0 0.0	
期間工・季節工・日雇		9 100.0	6 66.7	1 11.1	2 22.2	
会社などの役員		0 0.0	0 0.0	0 0.0	0 0.0	
自営業主		0 0.0	0 0.0	0 0.0	0 0.0	
自由業・フリーランス(独立)・個人請負		0 0.0	0 0.0	0 0.0	0 0.0	
家族従業員・家業の手伝い		0 0.0	0 0.0	0 0.0	0 0.0	
その他:		0 0.0	0 0.0	0 0.0	0 0.0	
本業の就業形態2		正社員	3142 100.0	1512 48.1	1358 43.2	272 8.7
		非正社員	3434 100.0	2290 66.7	776 22.6	368 10.7
	非雇用	0 0.0	0 0.0	0 0.0	0 0.0	
本業就業形態×主たる副業就業形態	本業・非正社員+副業・非正社員	2511 100.0	1657 66.0	589 23.5	265 10.6	
	本業・非雇用者+副業・非正社員	0 0.0	0 0.0	0 0.0	0 0.0	
	本業・正社員+副業・非正社員	1586 100.0	687 43.3	774 48.8	125 7.9	
	本業・非正社員+副業・非雇用者	905 100.0	623 68.8	181 20.0	101 11.2	
	本業・非雇用者+副業・非雇用者	0 0.0	0 0.0	0 0.0	0 0.0	
	本業・正社員+副業・非雇用者	1255 100.0	665 53.0	467 37.2	123 9.8	
	本業・非正社員+副業・正社員	18 100.0	10 55.6	6 33.3	2 11.1	
	本業・非雇用者+副業・正社員	0 0.0	0 0.0	0 0.0	0 0.0	
	本業・正社員+副業・正社員	301 100.0	160 53.2	117 38.9	24 8.0	
世帯年収	200万円未満	566 100.0	372 65.7	118 20.8	76 13.4	
	200~300万円未満	695 100.0	420 60.4	199 28.6	76 10.9	
	300~500万円未満	1528 100.0	873 57.1	512 33.5	143 9.4	
	500万円~700万円未満	1359 100.0	739 54.4	494 36.4	126 9.3	
	700万円~900万円未満	944 100.0	516 54.7	343 36.3	85 9.0	
	900万円~1100万円未	635 100.0	349 55.0	228 35.9	58 9.1	
	1100万円~1500万円未	483 100.0	307 63.6	138 28.6	38 7.9	
	1500万円以上	366 100.0	226 61.7	102 27.9	38 10.4	

Q46.あなたの性別を教えてください。
SA

		n	男性	女性	
全体		9299 100.0	4933 53.0	4366 47.0	
性別	男性	4933 100.0	4933 100.0	0 0.0	
	女性	4366 100.0	0 0.0	4366 100.0	
年代5区分	10代および20代	857 100.0	219 25.6	638 74.4	
	30代	2050 100.0	851 41.5	1199 58.5	
	40代	3107 100.0	1669 53.7	1438 46.3	
	50代	2577 100.0	1638 63.6	939 36.4	
	60代	708 100.0	556 78.5	152 21.5	
	Q1. 本業の就業形態	正社員	3142 100.0	2218 70.6	924 29.4
契約・嘱託社員		696 100.0	348 50.0	348 50.0	
パート・アルバイト		2354 100.0	408 17.3	1946 82.7	
派遣社員		369 100.0	112 30.4	257 69.6	
請負会社の社員		6 100.0	2 33.3	4 66.7	
期間工・季節工・日雇		9 100.0	5 55.6	4 44.4	
会社などの役員		386 100.0	348 90.2	38 9.8	
自営業主		1194 100.0	912 76.4	282 23.6	
自由業・フリーランス(独立)・個人請負		1018 100.0	533 52.4	485 47.6	
家族従業員・家業の手伝い		95 100.0	24 25.3	71 74.7	
その他:		30 100.0	23 76.7	7 23.3	
本業の就業形態2		正社員	3142 100.0	2218 70.6	924 29.4
		非正社員	3434 100.0	875 25.5	2559 74.5
		非雇用	2723 100.0	1840 67.6	883 32.4
本業就業形態×主たる副業就業形態	本業・非正社員+副業・非正社員	2511 100.0	599 23.9	1912 76.1	
	本業・非雇用者+副業・非正社員	991 100.0	616 62.2	375 37.8	
	本業・正社員+副業・非正社員	1586 100.0	1026 64.7	560 35.3	
	本業・非正社員+副業・非雇用者	905 100.0	270 29.8	635 70.2	
	本業・非雇用者+副業・非雇用者	1677 100.0	1178 70.2	499 29.8	
	本業・正社員+副業・非雇用者	1255 100.0	961 76.6	294 23.4	
	本業・非正社員+副業・正社員	18 100.0	6 33.3	12 66.7	
	本業・非雇用者+副業・正社員	55 100.0	46 83.6	9 16.4	
	本業・正社員+副業・正社員	301 100.0	231 76.7	70 23.3	
	世帯年収	200万円未満	780 100.0	285 36.5	495 63.5
200~300万円未満		962 100.0	408 42.4	554 57.6	
300~500万円未満		2116 100.0	1031 48.7	1085 51.3	
500万円~700万円未満		1869 100.0	1011 54.1	858 45.9	
700万円~900万円未満		1312 100.0	722 55.0	590 45.0	
900万円~1100万円未		889 100.0	524 58.9	365 41.1	
1100万円~1500万円未		723 100.0	480 66.4	243 33.6	
1500万円以上		648 100.0	472 72.8	176 27.2	

Q48.あなたが最後に卒業した学校、または現在、在学中の学校をお答えください。

SA

		n	小・中学校	高等学校	専修・各種学校	短期大学・高専	制大学（4年制、6年）	大学院	
全体		9299 100.0	196 2.1	2351 25.3	1252 13.5	1078 11.6	3702 39.8	720 7.7	
性別	男性	4933 100.0	99 2.0	1175 23.8	599 12.1	216 4.4	2331 47.3	513 10.4	
	女性	4366 100.0	97 2.2	1176 26.9	653 15.0	862 19.7	1371 31.4	207 4.7	
年代5区分	10代および20代	857 100.0	28 3.3	206 24.0	90 10.5	84 9.8	395 46.1	54 6.3	
	30代	2050 100.0	56 2.7	452 22.0	349 17.0	228 11.1	804 39.2	161 7.9	
	40代	3107 100.0	82 2.6	839 27.0	467 15.0	403 13.0	1079 34.7	237 7.6	
	50代	2577 100.0	26 1.0	704 27.3	302 11.7	309 12.0	1024 39.7	212 8.2	
	60代	708 100.0	4 0.6	150 21.2	44 6.2	54 7.6	400 56.5	56 7.9	
Q1. 本業の就業形態	正社員	3142 100.0	54 1.7	714 22.7	407 13.0	279 8.9	1338 42.6	350 11.1	
	契約・嘱託社員	696 100.0	9 1.3	166 23.9	89 12.8	81 11.6	289 41.5	62 8.9	
	パート・アルバイト	2354 100.0	63 2.7	719 30.5	329 14.0	432 18.4	728 30.9	83 3.5	
	派遣社員	369 100.0	9 2.4	119 32.2	55 14.9	53 14.4	119 32.2	14 3.8	
	請負会社の社員	6 100.0	0 0.0	3 50.0	0 0.0	2 33.3	0 0.0	1 16.7	
	期間工・季節工・日雇	9 100.0	0 0.0	3 33.3	4 44.4	1 11.1	1 11.1	0 0.0	
	会社などの役員	386 100.0	8 2.1	64 16.6	35 9.1	26 6.7	220 57.0	33 8.5	
	自営業主	1194 100.0	34 2.8	333 27.9	175 14.7	95 8.0	501 42.0	56 4.7	
	自由業・フリーランス(独立)・個人請負	1018 100.0	15 1.5	200 19.6	137 13.5	92 9.0	470 46.2	104 10.2	
	家族従業員・家業の手伝い	95 100.0	4 4.2	29 30.5	21 22.1	16 16.8	24 25.3	1 1.1	
	その他:	30 100.0	0 0.0	1 3.3	0 0.0	1 3.3	12 40.0	16 53.3	
	本業の就業形態2	正社員	3142 100.0	54 1.7	714 22.7	407 13.0	279 8.9	1338 42.6	350 11.1
		非正社員	3434 100.0	81 2.4	1010 29.4	477 13.9	589 16.6	1137 33.1	160 4.7
非雇用		2723 100.0	61 2.2	627 23.0	368 13.5	230 8.4	1227 45.1	210 7.7	
本業就業形態×主たる副業就業形態	本業・非正社員+副業・非正社員	2511 100.0	64 2.5	752 29.9	349 13.9	418 16.6	816 32.5	112 4.5	
	本業・非雇用者+副業・非正社員	991 100.0	22 2.2	266 26.8	154 15.5	97 9.8	384 38.7	68 6.9	
	本業・正社員+副業・非正社員	1586 100.0	29 1.8	421 26.5	235 14.8	151 9.5	592 37.3	158 10.0	
	本業・非正社員+副業・非雇用者	905 100.0	17 1.9	254 28.1	124 13.7	151 16.7	311 34.4	48 5.3	
	本業・非雇用者+副業・非雇用者	1677 100.0	38 2.3	350 20.9	209 12.5	130 7.8	814 48.5	136 8.1	
	本業・正社員+副業・非雇用者	1255 100.0	18 1.4	247 19.7	134 10.7	99 7.9	607 48.4	150 12.0	
	本業・非正社員+副業・正社員	18 100.0	0 0.0	4 22.2	4 22.2	0 0.0	10 55.6	0 0.0	
	本業・非雇用者+副業・正社員	55 100.0	1 1.8	11 20.0	5 9.1	3 5.5	29 52.7	6 10.9	
	本業・正社員+副業・正社員	301 100.0	7 2.3	46 15.3	38 12.6	29 9.6	139 46.2	42 14.0	
世帯年収	200万円未満	780 100.0	32 4.1	255 32.7	95 12.2	119 15.3	241 30.9	38 4.9	
	200～300万円未満	962 100.0	30 3.1	305 31.7	169 17.6	129 13.4	287 29.8	42 4.4	
	300～500万円未満	2116 100.0	57 2.7	647 30.6	361 17.1	265 12.5	702 33.2	84 4.0	
	500万円～700万円未満	1869 100.0	36 1.9	494 26.4	276 14.8	216 11.6	751 40.2	96 5.1	
	700万円～900万円未満	1312 100.0	18 1.4	301 22.9	158 12.0	162 12.3	578 44.1	95 7.2	
	900万円～1100万円未	889 100.0	15 1.7	167 18.8	101 11.4	86 9.7	439 49.4	81 9.1	
	1100万円～1500万円未	723 100.0	6 0.8	104 14.4	53 7.3	58 8.0	368 50.9	134 18.5	
	1500万円以上	648 100.0	2 0.3	78 12.0	39 6.0	43 6.6	336 51.9	150 23.1	

Q49.前問でお答えになった学校には現在、在学していますか。それともすでに卒業していますか。

SA

		n	在 学 中	卒 業
全体		9299 100.0	174 1.9	9125 98.1
性別	男性	4933 100.0	49 1.0	4884 99.0
	女性	4366 100.0	125 2.9	4241 97.1
年代5区分	10代および20代	857 100.0	174 20.3	683 79.7
	30代	2050 100.0	0 0.0	2050 100.0
	40代	3107 100.0	0 0.0	3107 100.0
	50代	2577 100.0	0 0.0	2577 100.0
	60代	708 100.0	0 0.0	708 100.0
	Q1. 本業の就業形態	正社員	3142 100.0	3 0.1
	契約・嘱託社員	696 100.0	2 0.3	694 99.7
	パート・アルバイト	2354 100.0	158 6.7	2196 93.3
	派遣社員	369 100.0	2 0.5	367 99.5
	請負会社の社員	6 100.0	0 0.0	6 100.0
	期間工・季節工・日雇	9 100.0	0 0.0	9 100.0
	会社などの役員	386 100.0	0 0.0	386 100.0
	自営業主	1194 100.0	3 0.3	1191 99.7
	自由業・フリーランス(独立)・個人請負	1018 100.0	5 0.5	1013 99.5
	家族従業員・家業の手伝い	95 100.0	1 1.1	94 98.9
	その他:	30 100.0	0 0.0	30 100.0
本業の就業形態2	正社員	3142 100.0	3 0.1	3139 99.9
	非正社員	3434 100.0	162 4.7	3272 95.3
	非雇用	2723 100.0	9 0.3	2714 99.7
	本業就業形態×主たる副業就業形態			
本業就業形態×主たる副業就業形態	本業・非正社員+副業・非正社員	2511 100.0	153 6.1	2358 93.9
	本業・非雇用者+副業・非正社員	991 100.0	5 0.5	986 99.5
	本業・正社員+副業・非正社員	1586 100.0	3 0.2	1583 99.8
	本業・非正社員+副業・非雇用者	905 100.0	9 1.0	896 99.0
	本業・非雇用者+副業・非雇用者	1677 100.0	4 0.2	1673 99.8
	本業・正社員+副業・非雇用者	1255 100.0	0 0.0	1255 100.0
	本業・非正社員+副業・正社員	18 100.0	0 0.0	18 100.0
	本業・非雇用者+副業・正社員	55 100.0	0 0.0	55 100.0
	本業・正社員+副業・正社員	301 100.0	0 0.0	301 100.0
	世帯年収	200万円未満	780 100.0	39 5.0
200~300万円未満		962 100.0	15 1.6	947 98.4
300~500万円未満		2116 100.0	20 0.9	2096 99.1
500万円~700万円未満		1869 100.0	17 0.9	1852 99.1
700万円~900万円未満		1312 100.0	22 1.7	1290 98.3
900万円~1100万円未		889 100.0	26 2.9	863 97.1
1100万円~1500万円未		723 100.0	20 2.8	703 97.2
1500万円以上		648 100.0	15 2.3	633 97.7

Q50.あなたの現在の配偶関係について、お教えてください。

SA

		n	未婚	を配偶者あり (事実婚)	離別・死別	
全体		9299 100.0	2926 31.5	5318 57.2	1055 11.3	
性別	男性	4933 100.0	1427 28.9	3079 62.4	427 8.7	
	女性	4366 100.0	1499 34.3	2239 51.3	628 14.4	
年代5区分	10代および20代	857 100.0	654 76.3	182 21.2	21 2.5	
	30代	2050 100.0	922 45.0	987 48.1	141 6.9	
	40代	3107 100.0	891 28.7	1819 58.5	397 12.8	
	50代	2577 100.0	408 15.8	1767 68.6	402 15.6	
	60代	708 100.0	51 7.2	563 79.5	94 13.3	
	Q1. 本業の就業形態	正社員	3142 100.0	903 28.7	1902 60.5	337 10.7
契約・嘱託社員		696 100.0	269 38.6	337 48.4	90 12.9	
パート・アルバイト		2354 100.0	783 33.3	1333 56.6	238 10.1	
派遣社員		369 100.0	188 50.9	129 35.0	52 14.1	
請負会社の社員		6 100.0	2 33.3	4 66.7	0 0.0	
期間工・季節工・日雇		9 100.0	3 33.3	4 44.4	2 22.2	
会社などの役員		386 100.0	51 13.2	294 76.2	41 10.6	
自営業主		1194 100.0	321 26.9	708 59.3	165 13.8	
自由業・フリーランス(独立)・個人請負		1018 100.0	377 37.0	518 50.9	123 12.1	
家族従業員・家業の手伝い		95 100.0	23 24.2	67 70.5	5 5.3	
その他:		30 100.0	6 20.0	22 73.3	2 6.7	
本業の就業形態2		正社員	3142 100.0	903 28.7	1902 60.5	337 10.7
		非正社員	3434 100.0	1245 36.3	1807 52.6	382 11.1
		非雇用	2723 100.0	778 28.6	1609 59.1	336 12.3
本業就業形態×主たる副業就業形態	本業・非正社員+副業・非正社員	2511 100.0	970 38.6	1249 49.7	292 11.6	
	本業・非雇用者+副業・非正社員	991 100.0	305 30.8	562 56.7	124 12.5	
	本業・正社員+副業・非正社員	1586 100.0	495 31.2	901 56.8	190 12.0	
	本業・非正社員+副業・非雇用者	905 100.0	272 30.1	544 60.1	89 9.8	
	本業・非雇用者+副業・非雇用者	1677 100.0	466 27.8	1006 60.0	205 12.2	
	本業・正社員+副業・非雇用者	1255 100.0	326 26.0	814 64.9	115 9.2	
	本業・非正社員+副業・正社員	18 100.0	3 16.7	14 77.8	1 5.6	
	本業・非雇用者+副業・正社員	55 100.0	7 12.7	41 74.5	7 12.7	
	本業・正社員+副業・正社員	301 100.0	82 27.2	187 62.1	32 10.6	
世帯年収	200万円未満	780 100.0	409 52.4	183 23.5	188 24.1	
	200~300万円未満	962 100.0	508 52.8	259 26.9	195 20.3	
	300~500万円未満	2116 100.0	768 36.3	1052 49.7	296 14.0	
	500万円~700万円未満	1869 100.0	442 23.6	1249 66.8	178 9.5	
	700万円~900万円未満	1312 100.0	312 23.8	928 70.7	72 5.5	
	900万円~1100万円未	889 100.0	215 24.2	620 69.7	54 6.1	
	1100万円~1500万円未	723 100.0	138 19.1	552 76.3	33 4.6	
	1500万円以上	648 100.0	134 20.7	475 73.3	39 6.0	

Q51. ■前問で「配偶者あり」とお答えの方にお伺いします ■現在、あなたの配偶者(夫あるいは妻)は、収入を伴う仕事をしていますか。 ※内職やパート・アルバイトなども仕事に含みます。

SA

		n	仕事を している	仕事を していない	
全体		5318 100.0	4429 83.3	889 16.7	
性別	男性	3079 100.0	2277 74.0	802 26.0	
	女性	2239 100.0	2152 96.1	87 3.9	
年代5区分	10代および20代	182 100.0	174 95.6	8 4.4	
	30代	987 100.0	865 87.6	122 12.4	
	40代	1819 100.0	1576 86.6	243 13.4	
	50代	1767 100.0	1426 80.7	341 19.3	
	60代	563 100.0	388 68.9	175 31.1	
Q1. 本業の就業形態	正社員	1902 100.0	1479 77.8	423 22.2	
	契約・嘱託社員	337 100.0	285 84.6	52 15.4	
	パート・アルバイト	1333 100.0	1252 93.9	81 6.1	
	派遣社員	129 100.0	117 90.7	12 9.3	
	請負会社の社員	4 100.0	4 100.0	0 0.0	
	期間工・季節工・日雇	4 100.0	3 75.0	1 25.0	
	会社などの役員	294 100.0	200 68.0	94 32.0	
	自営業主	708 100.0	577 81.5	131 18.5	
	自由業・フリーランス(独立)・個人請負	518 100.0	432 83.4	86 16.6	
	家族従業員・家業の手伝い	67 100.0	66 98.5	1 1.5	
	その他:	22 100.0	14 63.6	8 36.4	
	本業の就業形態2	正社員	1902 100.0	1479 77.8	423 22.2
		非正社員	1807 100.0	1661 91.9	146 8.1
非雇用		1609 100.0	1289 80.1	320 19.9	
本業就業形態×主たる副業就業形態	本業・非正社員+副業・非正社員	1249 100.0	1153 92.3	96 7.7	
	本業・非雇用者+副業・非正社員	562 100.0	477 84.9	85 15.1	
	本業・正社員+副業・非正社員	901 100.0	722 80.1	179 19.9	
	本業・非正社員+副業・非雇用者	544 100.0	496 91.2	48 8.8	
	本業・非雇用者+副業・非雇用者	1006 100.0	781 77.6	225 22.4	
	本業・正社員+副業・非雇用者	814 100.0	619 76.0	195 24.0	
	本業・非正社員+副業・正社員	14 100.0	12 85.7	2 14.3	
	本業・非雇用者+副業・正社員	41 100.0	31 75.6	10 24.4	
	本業・正社員+副業・正社員	187 100.0	138 73.8	49 26.2	
世帯年収	200万円未満	183 100.0	135 73.8	48 26.2	
	200~300万円未満	259 100.0	185 71.4	74 28.6	
	300~500万円未満	1052 100.0	847 80.5	205 19.5	
	500万円~700万円未満	1249 100.0	1081 86.5	168 13.5	
	700万円~900万円未満	928 100.0	795 85.7	133 14.3	
	900万円~1100万円未	620 100.0	538 86.8	82 13.2	
	1100万円~1500万円未	552 100.0	464 84.1	88 15.9	
	1500万円以上	475 100.0	384 80.8	91 19.2	

Q52.あなたの世帯上の地位は次のうちどれに当てはまりますか。

SA

		n	世帯主	世帯主の配偶者	世帯主の子	その他
全体		9299 100.0	5762 62.0	2030 21.8	1456 15.7	51 0.5
性別	男性	4933 100.0	4155 84.2	96 1.9	664 13.5	18 0.4
	女性	4366 100.0	1607 36.8	1934 44.3	792 18.1	33 0.8
年代5区分	10代および20代	857 100.0	323 37.7	125 14.6	399 46.6	10 1.2
	30代	2050 100.0	1101 53.7	505 24.6	434 21.2	10 0.5
	40代	3107 100.0	1867 60.1	764 24.6	461 14.8	15 0.5
	50代	2577 100.0	1885 73.1	532 20.6	147 5.7	13 0.5
	60代	708 100.0	586 82.8	104 14.7	15 2.1	3 0.4
	Q1. 本業の就業形態	正社員	3142 100.0	2453 78.1	286 9.1	396 12.6
	契約・嘱託社員	696 100.0	459 65.9	129 18.5	102 14.7	6 0.9
	パート・アルバイト	2354 100.0	763 32.4	1083 46.0	490 20.8	18 0.8
	派遣社員	369 100.0	207 56.1	75 20.3	83 22.5	4 1.1
	請負会社の社員	6 100.0	2 33.3	2 33.3	2 33.3	0 0.0
	期間工・季節工・日雇	9 100.0	6 66.7	1 11.1	2 22.2	0 0.0
	会社などの役員	386 100.0	337 87.3	27 7.0	20 5.2	2 0.5
	自営業主	1194 100.0	897 75.1	136 11.4	157 13.1	4 0.3
	自由業・フリーランス(独立)・個人請負	1018 100.0	602 59.1	239 23.5	167 16.4	10 1.0
	家族従業員・家業の手伝い	95 100.0	15 15.8	50 52.6	30 31.6	0 0.0
	その他:	30 100.0	21 70.0	2 6.7	7 23.3	0 0.0
本業の就業形態2	正社員	3142 100.0	2453 78.1	286 9.1	396 12.6	7 0.2
	非正社員	3434 100.0	1437 41.8	1290 37.6	679 19.8	28 0.8
	非雇用	2723 100.0	1872 68.7	454 16.7	381 14.0	16 0.6
本業就業形態×主たる副業就業形態	本業・非正社員+副業・非正社員	2511 100.0	1048 41.7	898 35.8	543 21.6	22 0.9
	本業・非雇用者+副業・非正社員	991 100.0	657 66.3	177 17.9	150 15.1	7 0.7
	本業・正社員+副業・非正社員	1586 100.0	1221 77.0	151 9.5	211 13.3	3 0.2
	本業・非正社員+副業・非雇用者	905 100.0	381 42.1	383 42.3	135 14.9	6 0.7
	本業・非雇用者+副業・非雇用者	1677 100.0	1165 69.5	275 16.4	228 13.6	9 0.5
	本業・正社員+副業・非雇用者	1255 100.0	991 79.0	101 8.0	159 12.7	4 0.3
	本業・非正社員+副業・正社員	18 100.0	8 44.4	9 50.0	1 5.6	0 0.0
	本業・非雇用者+副業・正社員	55 100.0	50 90.9	2 3.6	3 5.5	0 0.0
	本業・正社員+副業・正社員	301 100.0	241 80.1	34 11.3	26 8.6	0 0.0
	世帯年収	200万円未満	780 100.0	562 72.1	90 11.5	121 15.5
200～300万円未満		962 100.0	695 72.2	114 11.9	145 15.1	8 0.8
300～500万円未満		2116 100.0	1350 63.8	450 21.3	302 14.3	14 0.7
500万円～700万円未満		1869 100.0	1052 56.3	526 28.1	282 15.1	9 0.5
700万円～900万円未満		1312 100.0	695 53.0	386 29.4	224 17.1	7 0.5
900万円～1100万円未		889 100.0	504 56.7	217 24.4	167 18.8	1 0.1
1100万円～1500万円未		723 100.0	461 63.8	150 20.7	110 15.2	2 0.3
1500万円以上		648 100.0	443 68.4	97 15.0	105 16.2	3 0.5

Q53. ■前問で「世帯主」とお答えの方にお伺いします ■あなたの扶養親族は何人ですか。

SA

		n	0人	1人	2人	3人	4人	5人以上	
全体		5762 100.0	2653 46.0	1237 21.5	916 15.9	651 11.3	214 3.7	91 1.6	
性別	男性	4155 100.0	1531 36.8	977 23.5	769 18.5	600 14.4	195 4.7	83 2.0	
	女性	1607 100.0	1122 69.8	260 16.2	147 9.1	51 3.2	19 1.2	8 0.5	
年代5区分	10代および20代	323 100.0	257 79.6	36 11.1	18 5.6	9 2.8	1 0.3	2 0.6	
	30代	1101 100.0	587 53.3	177 16.1	160 14.5	119 10.8	40 3.6	18 1.6	
	40代	1867 100.0	815 43.7	312 16.7	337 18.1	272 14.6	97 5.2	34 1.8	
	50代	1885 100.0	767 40.7	489 25.9	313 16.6	217 11.5	68 3.6	31 1.6	
	60代	586 100.0	227 38.7	223 38.1	88 15.0	34 5.8	8 1.4	6 1.0	
Q1. 本業の就業形態	正社員	2453 100.0	884 36.0	503 20.5	478 19.5	402 16.4	134 5.5	52 2.1	
	契約・嘱託社員	459 100.0	267 58.2	105 22.9	67 14.6	16 3.5	3 0.7	1 0.2	
	パート・アルバイト	763 100.0	500 65.5	135 17.7	77 10.1	34 4.5	13 1.7	4 0.5	
	派遣社員	207 100.0	151 72.9	31 15.0	16 7.7	6 2.9	2 1.0	1 0.5	
	請負会社の社員	2 100.0	1 50.0	0 0.0	0 0.0	0 0.0	1 50.0	0 0.0	
	期間工・季節工・日雇	6 100.0	4 66.7	0 0.0	1 16.7	1 16.7	0 0.0	0 0.0	
	会社などの役員	337 100.0	113 33.5	89 26.4	60 17.8	49 14.5	17 5.0	9 2.7	
	自営業主	897 100.0	372 41.5	238 26.5	139 15.5	105 11.7	24 2.7	19 2.1	
	自由業・フリーランス(独立)・個人請負	602 100.0	349 58.0	126 20.9	71 11.8	33 5.5	18 3.0	5 0.8	
	家族従業員・家業の手伝い	15 100.0	5 33.3	4 26.7	2 13.3	3 20.0	1 6.7	0 0.0	
	その他:	21 100.0	7 33.3	6 28.6	5 23.8	2 9.5	1 4.8	0 0.0	
	本業の就業形態2	正社員	2453 100.0	884 36.0	503 20.5	478 19.5	402 16.4	134 5.5	52 2.1
		非正社員	1437 100.0	923 64.2	271 18.9	161 11.2	57 4.0	19 1.3	6 0.4
非雇用		1872 100.0	846 45.2	463 24.7	277 14.8	192 10.3	61 3.3	33 1.8	
本業就業形態×主たる副業就業形態	本業・非正社員+副業・非正社員	1048 100.0	703 67.1	163 15.6	121 11.5	43 4.1	14 1.3	4 0.4	
	本業・非雇用者+副業・非正社員	657 100.0	329 50.1	139 21.2	88 13.4	72 11.0	16 2.4	13 2.0	
	本業・正社員+副業・非正社員	1221 100.0	460 37.7	253 20.7	240 19.7	178 14.6	62 5.1	28 2.3	
	本業・非正社員+副業・非雇用者	381 100.0	218 57.2	105 27.6	37 9.7	14 3.7	5 1.3	2 0.5	
	本業・非雇用者+副業・非雇用者	1165 100.0	501 43.0	306 26.3	180 15.5	114 9.8	44 3.8	20 1.7	
	本業・正社員+副業・非雇用者	991 100.0	340 34.3	211 21.3	187 18.9	176 17.8	60 6.1	17 1.7	
	本業・非正社員+副業・正社員	8 100.0	2 25.0	3 37.5	3 37.5	0 0.0	0 0.0	0 0.0	
	本業・非雇用者+副業・正社員	50 100.0	16 32.0	18 36.0	9 18.0	6 12.0	1 2.0	0 0.0	
	本業・正社員+副業・正社員	241 100.0	84 34.9	39 16.2	51 21.2	48 19.9	12 5.0	7 2.9	
世帯年収	200万円未満	562 100.0	405 72.1	87 15.5	42 7.5	20 3.6	4 0.7	4 0.7	
	200~300万円未満	695 100.0	495 71.2	113 16.3	53 7.6	23 3.3	10 1.4	1 0.1	
	300~500万円未満	1350 100.0	696 51.6	304 22.5	194 14.4	118 8.7	27 2.0	11 0.8	
	500万円~700万円未満	1052 100.0	388 36.9	218 20.7	196 18.6	171 16.3	57 5.4	22 2.1	
	700万円~900万円未満	695 100.0	223 32.1	167 24.0	134 19.3	117 16.8	35 5.0	19 2.7	
	900万円~1100万円未	504 100.0	175 34.7	116 23.0	105 20.8	71 14.1	26 5.2	11 2.2	
	1100万円~1500万円未	461 100.0	124 26.9	130 28.2	112 24.3	67 14.5	22 4.8	6 1.3	
	1500万円以上	443 100.0	147 33.2	102 23.0	80 18.1	64 14.4	33 7.4	17 3.8	

Q47. あなたの年齢をお答えください。
SA

		n	10代	20代	30代	40代	50代	60代
全体		9299	23	834	2050	3107	2577	708
		100.0	0.2	9.0	22.0	33.4	27.7	7.6
性別	男性	4933	7	212	851	1669	1638	556
		100.0	0.1	4.3	17.3	33.8	33.2	11.3
	女性	4366	16	622	1199	1438	939	152
		100.0	0.4	14.2	27.5	32.9	21.5	3.5
年代5区分	10代	0	23	0	0	0	0	0
		0	100.0	0	0	0	0	0
	20代	0	0	834	0	0	0	0
		0	0	100.0	0	0	0	0
	30代	0	0	0	2050	0	0	0
		0	0	0	100.0	0	0	0
	40代	0	0	0	0	3107	0	0
	0	0	0	0	100.0	0	0	
	50代	0	0	0	0	0	2577	0
		0	0	0	0	0	100.0	0
	60代	0	0	0	0	0	0	708
		0	0	0	0	0	0	100.0
Q1 本業の就業形態	正社員	3142	1	273	785	1112	836	135
		100.0	0.0	8.7	25.0	35.4	26.6	4.3
	契約・嘱託社員	696	0	53	150	209	197	87
		100.0	0.0	7.6	21.6	30.0	28.3	12.5
	パート・アルバイト	2354	20	379	540	768	518	129
		100.0	0.8	16.1	22.9	32.6	22.0	5.5
	派遣社員	369	2	33	114	147	61	12
		100.0	0.5	8.9	30.9	39.8	16.5	3.3
	請負会社の社員	6	0	1	1	1	3	0
		100.0	0.0	16.7	16.7	16.7	50.0	0.0
	期間工・季節工・日雇	9	0	0	5	3	1	0
		100.0	0.0	0.0	55.6	33.3	11.1	0.0
	会社などの役員	386	0	2	22	125	161	76
		100.0	0.0	0.5	5.7	32.4	41.7	19.7
自営業主	1194	0	23	161	371	475	164	
	100.0	0.0	1.9	13.5	31.1	39.8	13.7	
自由業・フリーランス(独立)・個人請負	1018	0	63	236	333	292	94	
	100.0	0.0	6.2	23.2	32.7	28.7	9.2	
家族従業員・家業の手伝い	95	0	6	29	34	19	7	
	100.0	0.0	6.3	30.5	35.8	20.0	7.4	
その他	30	0	1	7	4	14	4	
	100.0	0.0	3.3	23.3	13.3	46.7	13.3	
本業の就業形態2	正社員	3142	1	273	785	1112	836	135
		100.0	0.0	8.7	25.0	35.4	26.6	4.3
	非正社員	3434	22	466	810	1128	780	228
	100.0	0.6	13.6	23.6	32.8	22.7	6.6	
	非雇用	2723	0	95	455	867	961	345
	100.0	0.0	3.5	16.7	31.8	35.3	12.7	
本業就業形態×主たる副業就業形態	本業・非正社員+副業・非正社員	2511	21	389	601	814	544	142
		100.0	0.8	15.5	23.9	32.4	21.7	5.7
	本業・非雇用者+副業・非正社員	991	0	40	165	321	356	109
		100.0	0.0	4.0	16.6	32.4	35.9	11.0
	本業・正社員+副業・非正社員	1586	1	156	397	584	387	61
		100.0	0.1	9.8	25.0	36.8	24.4	3.8
	本業・非正社員+副業・非雇用者	905	1	75	204	310	232	83
		100.0	0.1	8.3	22.5	34.3	25.6	9.2
	本業・非雇用者+副業・非雇用者	1677	0	52	279	535	583	228
		100.0	0.0	3.1	16.6	31.9	34.8	13.6
	本業・正社員+副業・非雇用者	1255	0	82	314	421	374	64
		100.0	0.0	6.5	25.0	33.5	29.8	5.1
	本業・非正社員+副業・正社員	18	0	2	5	4	4	3
	100.0	0.0	11.1	27.8	22.2	22.2	16.7	
本業・非雇用者+副業・正社員	55	0	3	11	11	22	8	
	100.0	0.0	5.5	20.0	20.0	40.0	14.5	
本業・正社員+副業・正社員	301	0	35	74	107	75	10	
	100.0	0.0	11.6	24.6	35.5	24.9	3.3	
世帯年収	200万円未満	780	4	116	169	239	203	49
		100.0	0.5	14.9	21.7	30.6	26.0	6.3
	200～300万円未満	962	5	119	229	313	219	77
		100.0	0.5	12.4	23.8	32.5	22.8	8.0
	300～500万円未満	2116	4	192	552	668	538	162
		100.0	0.2	9.1	26.1	31.6	25.4	7.7
	500万円～700万円未満	1869	0	119	462	720	447	121
		100.0	0.0	6.4	24.7	38.5	23.9	6.5
	700万円～900万円未満	1312	5	107	293	453	364	90
		100.0	0.4	8.2	22.3	34.5	27.7	6.9
900万円～1100万円未満	889	1	81	159	295	287	66	
	100.0	0.1	9.1	17.9	33.2	32.3	7.4	
1100万円～1500万円未満	723	2	51	101	228	267	74	
	100.0	0.3	7.1	14.0	31.5	36.9	10.2	
1500万円以上	648	2	49	85	191	252	69	
	100.0	0.3	7.6	13.1	29.5	38.9	10.6	

「副業者の就労実態に関する調査」

付属統計表2:本業のみの者

統計利用上の注意

1. 上段に実数、下段に構成比を掲載した。
2. 構成比は、表章単位未満を四捨五入してあるので、内容の合計が総計に一致しないこともある。

SC1あなたは現在、なにか収入になる定常的な仕事(以下、「仕事」と略)をしていますか。
SA

		n	仕事 をして いる	仕事 をして いない
全体		2012 100.0	2012 100.0	0 0.0
性別	男性	1416 100.0	1416 100.0	0 0.0
	女性	596 100.0	596 100.0	0 0.0
年代5区分	10代および20代	81 100.0	81 100.0	0 0.0
	30代	361 100.0	361 100.0	0 0.0
	40代	715 100.0	715 100.0	0 0.0
	50代	685 100.0	685 100.0	0 0.0
	60代	170 100.0	170 100.0	0 0.0
	Q1. 本業の就業形態	正社員	1227 100.0	1227 100.0
	契約・嘱託社員	120 100.0	120 100.0	0 0.0
	パート・アルバイト	290 100.0	290 100.0	0 0.0
	派遣社員	34 100.0	34 100.0	0 0.0
	請負会社の社員	2 100.0	2 100.0	0 0.0
	期間工・季節工・日雇	0 0.0	0 0.0	0 0.0
	会社などの役員	77 100.0	77 100.0	0 0.0
	自営業主	157 100.0	157 100.0	0 0.0
	自由業・フリーランス(独立)・個人請負	77 100.0	77 100.0	0 0.0
	家族従業員・家業の手伝い	19 100.0	19 100.0	0 0.0
	その他:	9 100.0	9 100.0	0 0.0
本業の就業形態2	正社員	1227 100.0	1227 100.0	0 0.0
	非正社員	446 100.0	446 100.0	0 0.0
	非雇用	339 100.0	339 100.0	0 0.0
世帯年収	200万円未満	121 100.0	121 100.0	0 0.0
	200～300万円未満	161 100.0	161 100.0	0 0.0
	300～500万円未満	398 100.0	398 100.0	0 0.0
	500万円～700万円未満	456 100.0	456 100.0	0 0.0
	700万円～900万円未満	349 100.0	349 100.0	0 0.0
	900万円～1100万円未	239 100.0	239 100.0	0 0.0
	1100万円～1500万円未	181 100.0	181 100.0	0 0.0
	1500万円以上	107 100.0	107 100.0	0 0.0

※ここでの「仕事をしている」とは、ふだん仕事をしており、今後もしていくことになっている場合をいいます。年金、利子・家賃、株等の配当、相続などによる収入や株のデイトレーディング、個人的なネットオークションによる収入、ブログや動画配信サイトのアフィリエイト広告による収入、ネット調査のモニターによる収入は、ここでいう仕事には該当しません。いわゆる専業主婦でも、パートやアルバイト・内職など収入になる仕事をしている場合は「仕事をしている」に該当します。また、自営業の家族の方が家業を手伝い、少しでも収入を得た場合は「仕事をしている」に該当します。

SC2.あなたが現在している仕事は、いくつありますか。※自営業の家族の方が、自分の仕事の合間に家業を手伝い、家業からも収入を得ている場合は、仕事が複数あるとします。
SA

		n	仕事は1つだけ	業仕事を2つ以上(副)
全体		2012 100.0	2012 100.0	0 0.0
性別	男性	1416 100.0	1416 100.0	0 0.0
	女性	596 100.0	596 100.0	0 0.0
年代5区分	10代および20代	81 100.0	81 100.0	0 0.0
	30代	361 100.0	361 100.0	0 0.0
	40代	715 100.0	715 100.0	0 0.0
	50代	685 100.0	685 100.0	0 0.0
	60代	170 100.0	170 100.0	0 0.0
	Q1. 本業の就業形態	正社員	1227 100.0	1227 100.0
	契約・嘱託社員	120 100.0	120 100.0	0 0.0
	パート・アルバイト	290 100.0	290 100.0	0 0.0
	派遣社員	34 100.0	34 100.0	0 0.0
	請負会社の社員	2 100.0	2 100.0	0 0.0
	期間工・季節工・日雇	0 0.0	0 0.0	0 0.0
	会社などの役員	77 100.0	77 100.0	0 0.0
	自営業主	157 100.0	157 100.0	0 0.0
	自由業・フリーランス(独立)・個人請負	77 100.0	77 100.0	0 0.0
	家族従業員・家業の手伝い	19 100.0	19 100.0	0 0.0
	その他:	9 100.0	9 100.0	0 0.0
本業の就業形態2	正社員	1227 100.0	1227 100.0	0 0.0
	非正社員	446 100.0	446 100.0	0 0.0
	非雇用	339 100.0	339 100.0	0 0.0
世帯年収	200万円未満	121 100.0	121 100.0	0 0.0
	200～300万円未満	161 100.0	161 100.0	0 0.0
	300～500万円未満	398 100.0	398 100.0	0 0.0
	500万円～700万円未満	456 100.0	456 100.0	0 0.0
	700万円～900万円未満	349 100.0	349 100.0	0 0.0
	900万円～1100万円未	239 100.0	239 100.0	0 0.0
	1100万円～1500万円未	181 100.0	181 100.0	0 0.0
	1500万円以上	107 100.0	107 100.0	0 0.0

Q1 現在の仕事でのあなたの働き方(就業形態)は、次のうちどれに当てはまりますか。

SA

		n	正社員	契約・嘱託社員	パート・アルバイト	派遣社員	請負会社の社員	雇期間工・季節工・日雇	会社などの役員	自営業主	負(独立)・フリーランス・個人請負	自由業・フリーランス(独立)・個人請負	家族従業員・家業の手伝い	その他
全体		2012 100.0	1227 61.0	120 6.0	290 14.4	34 1.7	2 0.1	0 0.0	77 3.8	157 7.8	77 3.8	19 0.9	9 0.4	
性別	男性	1416 100.0	990 69.9	82 5.8	54 3.8	7 0.5	1 0.1	0 0.0	74 5.2	141 10.0	50 3.5	9 0.6	8 0.6	
	女性	596 100.0	237 39.8	38 6.4	236 39.6	27 4.5	1 0.2	0 0.0	3 0.5	16 2.7	27 4.5	10 1.7	1 0.2	
年代5区分	10代および20代	81 100.0	43 53.1	2 2.5	30 37.0	4 4.9	0 0.0	0 0.0	0 0.0	0 0.0	2 2.5	0 0.0	0 0.0	
	30代	361 100.0	225 62.3	20 5.5	67 18.6	12 3.3	1 0.3	0 0.0	4 1.1	13 3.6	12 3.3	7 1.9	0 0.0	
	40代	715 100.0	483 67.6	30 4.2	90 12.6	16 2.2	1 0.1	0 0.0	15 2.1	44 6.2	29 4.1	5 0.7	2 0.3	
	50代	685 100.0	421 61.5	26 3.8	78 11.4	2 0.3	0 0.0	0 0.0	45 6.6	71 10.4	30 4.4	6 0.9	6 0.9	
	60代	170 100.0	55 32.4	42 24.7	25 14.7	0 0.0	0 0.0	0 0.0	13 7.6	29 17.1	4 2.4	1 0.6	1 0.6	
	Q1. 本業の就業形態	正社員	1227 100.0	1227 100.0	0 0.0	0 0.0	0 0.0	0 0.0	0 0.0	0 0.0	0 0.0	0 0.0	0 0.0	0 0.0
	契約・嘱託社員	120 100.0	0 0.0	120 100.0	0 0.0	0 0.0	0 0.0	0 0.0	0 0.0	0 0.0	0 0.0	0 0.0	0 0.0	
	パート・アルバイト	290 100.0	0 0.0	0 0.0	290 100.0	0 0.0	0 0.0	0 0.0	0 0.0	0 0.0	0 0.0	0 0.0	0 0.0	
	派遣社員	34 100.0	0 0.0	0 0.0	0 0.0	34 100.0	0 0.0	0 0.0	0 0.0	0 0.0	0 0.0	0 0.0	0 0.0	
	請負会社の社員	2 100.0	0 0.0	0 0.0	0 0.0	2 100.0	0 0.0	0 0.0	0 0.0	0 0.0	0 0.0	0 0.0	0 0.0	
	期間工・季節工・日雇	0 0.0	0 0.0	0 0.0	0 0.0	0 0.0	0 100.0	0 0.0	0 0.0	0 0.0	0 0.0	0 0.0	0 0.0	
	会社などの役員	77 100.0	0 0.0	0 0.0	0 0.0	0 0.0	0 0.0	0 0.0	77 100.0	0 0.0	0 0.0	0 0.0	0 0.0	
	自営業主	157 100.0	0 0.0	0 0.0	0 0.0	0 0.0	0 0.0	0 0.0	0 0.0	157 100.0	0 0.0	0 0.0	0 0.0	
	自由業・フリーランス(独立)・個人請負	77 100.0	0 0.0	0 0.0	0 0.0	0 0.0	0 0.0	0 0.0	0 0.0	0 0.0	77 100.0	0 0.0	0 0.0	
	家族従業員・家業の手伝い	19 100.0	0 0.0	0 0.0	0 0.0	0 0.0	0 0.0	0 0.0	0 0.0	0 0.0	0 0.0	19 100.0	0 0.0	
	その他	9 100.0	0 0.0	0 0.0	0 0.0	0 0.0	0 0.0	0 0.0	0 0.0	0 0.0	0 0.0	0 0.0	9 100.0	
本業の就業形態2	正社員	1227 100.0	1227 100.0	0 0.0	0 0.0	0 0.0	0 0.0	0 0.0	0 0.0	0 0.0	0 0.0	0 0.0	0 0.0	
	非正社員	446 100.0	0 0.0	120 26.9	290 65.0	34 7.6	2 0.4	0 0.0	0 0.0	0 0.0	0 0.0	0 0.0	0 0.0	
	非雇用	339 100.0	0 0.0	0 0.0	0 0.0	0 0.0	0 0.0	0 0.0	77 22.7	157 46.3	77 22.7	19 5.6	9 2.7	
世帯年収	200万円未満	121 100.0	19 15.7	6 5.0	63 52.1	4 3.3	0 0.0	0 0.0	0 0.0	12 9.9	9 7.4	6 5.0	2 1.7	
	200～300万円未満	161 100.0	72 44.7	24 14.9	34 21.1	8 5.0	1 0.6	0 0.0	1 0.6	15 9.3	5 3.1	1 0.6	0 0.0	
	300～500万円未満	398 100.0	209 52.5	38 9.5	72 18.1	11 2.8	0 0.0	0 0.0	11 2.8	36 9.0	17 4.3	3 0.8	1 0.3	
	500万円～700万円未満	456 100.0	289 63.4	21 4.6	58 12.7	6 1.3	1 0.2	0 0.0	13 2.9	46 10.1	17 3.7	4 0.9	1 0.2	
	700万円～900万円未満	349 100.0	259 74.2	18 5.2	28 8.0	3 0.9	0 0.0	0 0.0	9 2.6	18 5.2	10 2.9	3 0.9	1 0.3	
	900万円～1100万円未	239 100.0	184 77.0	6 2.5	18 7.5	1 0.4	0 0.0	0 0.0	13 5.4	13 5.4	2 0.8	1 0.4	1 0.4	
	1100万円～1500万円未	181 100.0	137 75.7	6 3.3	12 6.6	0 0.0	0 0.0	0 0.0	11 6.1	10 5.5	4 2.2	0 0.0	1 0.6	
	1500万円以上	107 100.0	58 54.2	1 0.9	5 4.7	1 0.9	0 0.0	0 0.0	19 17.8	7 6.5	13 12.1	1 0.9	2 1.9	

Q2 あなたの現在の事業の主な業種は、次のうちどれに当てはまりますか。 ※派遣社員の方は派遣先の会社の主な業種で、請負会社の社員の方は請け負っている仕事の業種でお答えください。
SA

		n	農 林 漁 業 ・ 鉱 業	建 設 業	製 造 業	給 電 気 ・ 水 道 業 ・ 熱 供	情 報 通 信 業	運 輸 業 ・ 郵 便 業	卸 売 業 ・ 小 売 業	金 融 業 ・ 保 険 業	業 不 動 産 業 ・ 物 品 賃 貸	術 学 術 研 究 ・ 専 門 ・ 技 術 サ ー ビ ス 業	宿 泊 業 ・ 飲 食 サ ー ビ ス 業	業 生 活 関 連 サ ー ビ ス 業	教 育 ・ 学 習 支 援 業	医 療 ・ 福 祉	複 合 サ ー ビ ス 業 (協 同 組 合 な ど)	そ の 他 の サ ー ビ ス 業 (理 容 業 な ど)	そ の 他 :	
全体		2012 100.0	17 0.8	157 7.8	383 19.0	21 1.0	134 6.7	118 5.9	267 13.3	67 3.3	65 3.2	112 5.6	67 3.3	86 4.3	121 6.0	166 8.3	46 2.3	180 8.9	5 0.2	
性別	男性	1416 100.0	13 0.9	120 8.5	321 22.7	18 1.3	104 7.3	106 7.5	170 12.0	38 2.7	35 2.5	91 6.4	30 2.1	47 3.3	78 5.5	166 11.7	46 3.2	127 9.0	2 0.1	
	女性	596 100.0	4 0.7	37 6.2	62 10.4	3 0.5	30 5.0	12 2.0	97 16.3	29 4.9	15 2.5	21 3.5	37 6.2	39 6.5	43 7.2	95 15.9	16 2.7	53 8.9	3 0.5	
年代5区分	10代および20代	81 100.0	0 0.0	6 7.4	16 19.8	2 2.5	5 6.2	1 1.2	15 18.5	5 6.2	1 1.2	0 0.0	6 7.4	4 4.9	4 4.9	8 9.9	1 1.2	7 8.6	0 0.0	
	30代	361 100.0	4 1.1	14 3.9	58 16.1	3 0.8	25 6.9	20 5.5	47 13.0	14 3.9	9 2.5	19 5.3	19 5.3	16 4.4	24 6.6	48 13.3	10 2.8	31 8.6	0 0.0	
	40代	715 100.0	3 0.4	62 8.7	155 21.7	6 0.8	50 7.0	43 6.0	87 12.2	21 2.9	24 3.4	37 5.2	28 3.9	32 4.5	38 5.3	58 8.1	18 2.5	49 6.9	4 0.6	
	50代	685 100.0	6 0.9	60 8.8	127 18.5	8 1.2	46 6.7	42 6.1	90 13.1	24 3.5	21 3.1	44 6.4	14 2.0	29 4.2	44 6.4	61 8.1	11 1.6	76 11.1	1 0.1	
	60代	170 100.0	4 2.4	15 8.8	27 15.9	2 1.2	8 4.7	12 7.1	28 16.5	3 1.8	10 5.9	12 7.1	0 0.0	5 2.9	11 6.5	10 5.9	6 3.5	17 10.0	0 0.0	
Q1. 本業の就業形態	正社員	1227 100.0	2 0.2	105 8.6	302 24.6	14 1.1	100 8.1	84 6.8	132 10.8	44 3.6	43 3.5	60 4.9	24 2.0	25 2.0	80 6.5	96 7.8	32 2.6	84 6.8	0 0.0	
	契約・嘱託社員	120 100.0	1 0.8	6 5.0	20 16.7	3 2.5	9 7.5	11 9.2	10 8.3	7 5.8	4 3.3	9 7.5	2 1.7	4 3.3	5 4.2	8 6.7	8 6.7	13 10.8	0 0.0	
	パート・アルバイト	290 100.0	2 0.7	14 4.8	167 6.2	1 0.3	5 1.7	9 3.8	68 23.4	5 1.7	1 0.3	2 0.7	31 10.7	33 11.4	17 5.9	40 13.8	3 1.0	38 13.1	1 0.3	
	派遣社員	34 100.0	0 0.0	1 2.9	19 55.9	0 0.0	2 5.9	1 2.9	2 5.9	3 8.8	0 0.0	0 0.0	1 2.9	0 0.0	0 0.0	0 0.0	0 0.0	0 0.0	0 0.0	0 0.0
	請負会社の社員	2 100.0	0 0.0	0 0.0	1 50.0	0 0.0	1 50.0	0 0.0	0 0.0	0 0.0	0 0.0	0 0.0	0 0.0	0 0.0	0 0.0	0 0.0	0 0.0	0 0.0	0 0.0	0 0.0
	期間工・季節工・日雇	0 0.0	0 0.0	0 0.0	0 0.0	0 0.0	0 0.0	0 0.0	0 0.0	0 0.0	0 0.0	0 0.0	0 0.0	0 0.0	0 0.0	0 0.0	0 0.0	0 0.0	0 0.0	0 0.0
	会社などの役員	77 100.0	0 0.0	10 13.0	14 18.2	0 0.0	7 9.1	6 7.8	14 18.2	1 1.3	5 6.5	3 3.9	3 3.9	1 1.3	2 2.6	1 1.3	1 1.3	9 11.7	0 0.0	
	自営業主	157 100.0	5 3.2	16 10.2	3 1.9	1 0.6	3 1.9	5 3.2	37 23.6	4 2.5	10 6.4	15 9.6	3 1.9	12 7.6	8 5.1	9 5.7	0 0.0	24 15.3	2 1.3	
	自由業・フリーランス(独立)・個人請負	77 100.0	2 2.6	4 5.2	4 5.2	1 1.3	7 9.1	0 0.0	1 1.3	2 2.6	1 1.3	22 28.6	3 3.9	7 9.1	4 5.2	9 11.7	1 1.3	7 9.1	2 2.6	
	家族従業員・家業の手伝い	19 100.0	5 26.3	1 5.3	1 10.5	1 5.3	0 0.0	0 0.0	0 0.0	3 15.8	1 5.3	1 5.3	0 0.0	0 0.0	4 21.1	0 0.0	0 0.0	0 0.0	0 5.3	0 0.0
	その他:	9 100.0	0 0.0	0 0.0	0 0.0	0 0.0	0 0.0	0 0.0	0 0.0	0 0.0	0 0.0	0 0.0	0 0.0	0 0.0	0 44.4	4 11.1	1 11.1	3 33.3	0 0.0	
	本業の就業形態2	正社員	1227 100.0	2 0.2	105 8.6	302 24.6	14 1.1	100 8.1	84 6.8	132 10.8	44 3.6	43 3.5	60 4.9	24 2.0	25 2.0	80 6.5	96 7.8	32 2.6	84 6.8	0 0.0
		非正社員	446 100.0	3 0.7	21 4.7	58 13.0	4 0.9	17 3.8	23 5.2	80 17.9	15 3.4	5 1.1	12 2.7	34 7.6	37 8.3	23 5.2	50 11.2	11 2.5	52 11.7	1 0.2
非雇用		339 100.0	12 3.5	31 9.1	23 6.8	3 0.9	17 5.0	11 3.2	55 16.2	8 2.4	17 5.0	40 11.8	9 2.7	24 7.1	18 5.3	20 5.9	3 0.9	44 13.0	4 1.2	
世帯年収	200万円未満	121 100.0	2 1.7	7 5.8	7 5.8	0 0.0	3 2.5	4 3.3	30 24.8	2 1.7	2 1.7	4 3.3	4 3.3	11 9.1	15 12.4	7 5.8	9 7.4	0 0.0	16 13.2	2 1.7
	200～300万円未満	161 100.0	1 0.6	11 6.8	27 16.8	1 0.6	7 4.3	12 7.5	19 11.8	5 3.1	5 3.1	13 8.1	4 2.5	4 7.5	3 1.9	15 9.3	2 1.2	24 14.9	0 0.0	
	300～500万円未満	398 100.0	3 0.8	25 6.3	76 19.1	7 1.8	19 4.8	22 5.5	65 16.3	12 3.0	7 1.8	18 4.5	28 7.0	19 4.8	16 4.0	36 9.0	8 2.0	36 9.0	1 0.3	
	500万円～700万円未満	456 100.0	5 1.1	40 8.8	83 18.2	5 1.1	29 6.4	31 6.8	66 14.5	15 3.3	18 3.9	26 5.7	11 2.4	17 3.7	26 5.7	34 7.5	9 2.0	41 9.0	0 0.0	
	700万円～900万円未満	349 100.0	2 0.6	34 9.7	72 20.6	3 0.9	31 8.9	31 8.9	32 9.2	10 2.9	9 2.6	19 5.4	9 2.6	13 3.7	27 7.7	20 5.7	15 4.3	22 6.3	0 0.0	
	900万円～1100万円未	239 100.0	1 0.4	23 9.6	54 22.6	2 0.8	22 9.2	10 4.2	27 11.3	6 2.5	15 6.3	14 5.9	1 0.4	4 1.7	19 7.9	22 9.2	4 1.7	15 6.3	0 0.0	
	1100万円～1500万円未	181 100.0	1 0.6	10 5.5	47 26.0	2 1.1	13 7.2	5 2.8	18 9.9	11 6.1	6 3.3	10 5.5	2 1.1	2 1.1	17 9.4	12 6.6	6 3.3	18 9.9	1 0.6	
	1500万円以上	107 100.0	2 1.9	7 6.5	17 15.9	1 0.9	10 9.3	3 2.8	10 9.3	6 5.6	3 2.8	8 5.6	1 0.9	4 3.7	6 5.6	18 16.8	2 1.9	8 7.5	1 0.9	

Q3.あなたの現在の本業の仕事内容は、次のうちどれに当てはまりますか。

SA

		n	管理的職業（課長職以上、議員、経営者など）	ナレーター、音楽家、記者など	専門的職業（技術者、デザイナー、看護師、保健師、薬剤師、検査士、放射線技師、簿記、P.C.操作など）	事務（一般事務、経理、内勤の営業、出張、印刷、速記、計算のみ、集金、検針、出札）	販売（小売・卸売店など）	買入れ、保険、営業など	アルバイト・ビル管理人など	サービス職業（理・美容師、調理師・料理人、ビル管理など）	保安職業（警察官、消防士、自衛官、警備員など）	農林・漁業（農作物生産、家畜飼養、森林）	調査・自動車整備、農水産物加工、倉庫作業	生産（製造、組立、組立）	運輸（トラック・バス・タクシー、船舶、オートバイなど）	建設（電気工事、探掘作業、砂利採取など）	建設・探掘（建設作業、大工、左官、土木）	梱包作業（ビル清掃、郵便外務員、倉庫作業）	運搬・清掃（梱包等）	その他		
全体		2012 100.0	422 21.0	434 21.6	437 21.7	237 11.8	170 8.4	13 0.6	13 0.6	111 5.5	45 2.2	57 2.8	63 3.1	10 0.5								
性別	男性	1416 100.0	408 28.8	318 22.5	200 14.1	157 11.1	81 5.7	13 0.9	11 0.8	92 6.5	43 3.0	52 3.7	35 2.5	6 0.4								
	女性	596 100.0	14 2.3	116 19.5	237 39.8	80 13.4	89 14.9	0 0.0	2 0.3	19 3.2	2 0.3	5 0.8	28 4.7	4 0.7								
年代5区分	10代および20代	81 100.0	1 1.2	12 14.8	25 30.9	19 23.5	12 14.8	0 0.0	0 0.0	6 7.4	1 1.2	3 3.7	1 1.2	1 1.2								
	30代	361 100.0	22 6.1	92 25.5	113 31.3	49 13.6	42 11.6	0 0.0	4 1.1	16 4.4	8 2.2	5 1.4	10 2.8	0 0.0								
	40代	715 100.0	140 19.6	139 19.4	175 24.5	74 10.3	61 8.5	2 0.3	2 0.6	49 6.9	16 2.2	25 3.5	30 4.2	2 0.3								
	50代	685 100.0	219 32.0	154 22.5	94 13.7	74 10.8	42 6.1	8 1.2	4 0.6	32 4.7	16 2.3	21 3.1	16 2.3	5 0.7								
	60代	170 100.0	40 23.5	37 21.8	30 17.6	21 12.4	13 7.6	3 1.8	3 1.8	8 4.7	4 2.4	3 1.8	6 3.5	2 1.2								
	70代	1227 100.0	320 26.1	278 22.7	293 23.9	122 9.9	44 3.6	8 0.7	0 0.0	73 5.9	33 2.7	33 2.7	21 1.7	2 0.2								
Q1. 本業の就業形態	正社員	1227 100.0	320 26.1	278 22.7	293 23.9	122 9.9	44 3.6	8 0.7	0 0.0	73 5.9	33 2.7	33 2.7	21 1.7	2 0.2								
	契約・嘱託社員	120 100.0	4 3.3	23 19.2	45 37.5	9 7.5	12 10.0	3 2.5	0 0.0	9 7.5	5 4.2	5 4.2	4 3.3	1 0.8								
	パート・アルバイト	290 100.0	0 0.0	28 9.7	65 22.4	65 22.4	74 25.5	1 0.3	2 0.7	14 4.8	3 1.0	3 1.0	32 11.0	3 1.0								
	派遣社員	34 100.0	0 0.0	3 8.8	16 47.1	4 11.8	1 2.9	0 0.0	0 0.0	8 23.5	1 2.9	0 0.0	1 2.9	0 0.0								
	請負会社の社員	2 100.0	0 0.0	1 50.0	0 0.0	0 0.0	0 0.0	0 0.0	0 0.0	1 50.0	0 0.0	0 0.0	0 0.0	0 0.0								
	期間工・季節工・日雇	0 100.0	0 0.0	0 0.0	0 0.0	0 0.0	0 0.0	0 0.0	0 0.0	0 0.0	0 0.0	0 0.0	0 0.0	0 0.0								
	会社などの役員	77 100.0	61 79.2	7 9.1	2 2.6	3 3.9	1 1.3	0 0.0	0 0.0	2 2.6	0 0.0	1 1.3	0 0.0	0 0.0								
	自営業主	157 100.0	31 19.7	40 25.5	3 1.9	31 19.7	25 15.9	0 0.0	5 3.2	1 0.6	3 1.9	12 7.6	3 1.9	3 1.9								
	自由業・フリーランス(独立)・個人請負	77 100.0	5 6.5	46 59.7	7 9.1	1 1.3	10 13.0	0 0.0	1 1.3	3 3.9	0 0.0	2 2.6	2 2.6	0 0.0								
	家族従業員・家業の手伝い	19 100.0	0 0.0	2 10.5	6 31.6	2 10.5	2 10.5	0 0.0	5 26.3	0 0.0	0 0.0	1 5.3	0 0.0	1 5.3								
	その他:	9 100.0	1 11.1	6 66.7	0 0.0	0 0.0	1 11.1	1 11.1	0 0.0	0 0.0	0 0.0	0 0.0	0 0.0	0 0.0								
	本業の就業形態2	正社員	1227 100.0	320 26.1	278 22.7	293 23.9	122 9.9	44 3.6	8 0.7	0 0.0	73 5.9	33 2.7	33 2.7	21 1.7	2 0.2							
		非正社員	446 100.0	4 0.9	55 12.3	126 28.3	78 17.5	87 19.5	4 0.9	2 0.4	32 7.2	9 2.0	8 1.8	37 8.3	4 0.9							
非雇用		339 100.0	98 28.9	101 29.8	18 5.3	37 10.9	39 11.5	1 0.3	11 3.2	6 1.8	3 0.9	16 4.7	5 1.5	4 1.2								
世帯年収	200万円未満	121 100.0	4 3.3	11 9.1	25 20.7	26 21.5	32 26.4	0 0.0	2 1.7	5 4.1	2 1.7	3 2.5	9 7.4	2 1.7								
	200～300万円未満	161 100.0	5 3.1	28 17.4	48 29.8	19 11.8	19 11.8	3 1.9	1 0.6	15 9.3	6 3.7	6 3.7	9 5.6	2 1.2								
	300～500万円未満	398 100.0	32 8.0	62 15.6	109 27.4	64 16.1	43 10.8	6 1.5	2 0.5	38 9.5	12 3.0	15 3.8	13 3.3	2 0.5								
	500万円～700万円未満	456 100.0	73 16.0	104 22.8	99 21.7	58 12.7	39 8.6	1 0.2	4 0.9	26 5.7	11 2.4	18 3.9	21 4.6	2 0.4								
	700万円～900万円未満	349 100.0	90 25.8	83 23.8	82 23.5	36 10.3	14 4.0	2 0.6	2 0.6	14 4.0	8 2.3	10 2.9	8 2.3	0 0.0								
	900万円～1100万円未	239 100.0	80 33.5	77 32.2	32 13.4	22 9.2	9 3.8	1 0.4	1 0.4	7 2.9	5 2.1	3 1.3	2 0.8	1 0.4								
	1100万円～1500万円未	181 100.0	84 46.4	41 22.7	31 17.1	9 5.0	10 5.5	0 0.0	0 0.0	4 2.2	1 0.6	1 0.6	0 0.0	0 0.0								
	1500万円以上	107 100.0	54 50.5	28 26.2	11 10.3	3 2.8	4 3.7	1 0.9	1 0.9	2 1.9	0 0.0	1 0.9	1 0.9	1 0.9								

Q4.あなたは現在の仕事で1か月あたり、どのくらいの日数を働いていますか。
SA

		n	1 0 日 未 満	1 0 日 5 1 5 日 未 満	1 5 日 5 2 0 日 未 満	2 0 日 5 2 5 日 未 満	2 5 日 以 上
全体		2012 100.0	62 3.1	74 3.7	107 5.3	1439 71.5	330 16.4
性別	男性	1416 100.0	27 1.9	19 1.3	31 2.2	1059 74.8	280 19.8
	女性	596 100.0	35 5.9	55 9.2	76 12.8	380 63.8	50 8.4
年代5区分	10代および20代	81 100.0	5 6.2	5 6.2	5 6.2	62 76.5	4 4.9
	30代	361 100.0	12 3.3	18 5.0	27 7.5	254 70.4	50 13.9
	40代	715 100.0	14 2.0	20 2.8	32 4.5	519 72.6	130 18.2
	50代	685 100.0	23 3.4	19 2.8	28 4.1	496 72.4	119 17.4
	60代	170 100.0	8 4.7	12 7.1	15 8.8	108 63.5	27 15.9
	Q1. 本業の就業形態	正社員	1227 100.0	18 1.5	5 0.4	11 0.9	1021 83.2
	契約・嘱託社員	120 100.0	3 2.5	2 1.7	8 6.7	99 82.5	8 6.7
	パート・アルバイト	290 100.0	26 9.0	56 19.3	73 25.2	112 38.6	23 7.9
	派遣社員	34 100.0	3 8.8	2 5.9	3 8.8	25 73.5	1 2.9
	請負会社の社員	2 100.0	0 0.0	0 0.0	0 0.0	2 100.0	0 0.0
	期間工・季節工・日雇	0 0.0	0 0.0	0 0.0	0 0.0	0 0.0	0 0.0
	会社などの役員	77 100.0	3 3.9	0 0.0	0 0.0	62 80.5	12 15.6
	自営業主	157 100.0	1 0.6	5 3.2	6 3.8	65 41.4	80 51.0
	自由業・フリーランス(独立)・個人請負	77 100.0	6 7.8	2 2.6	6 7.8	38 49.4	25 32.5
	家族従業員・家業の手伝い	19 100.0	2 10.5	1 5.3	0 0.0	8 42.1	8 42.1
	その他:	9 100.0	0 0.0	1 11.1	0 0.0	7 77.8	1 11.1
本業の就業形態2	正社員	1227 100.0	18 1.5	5 0.4	11 0.9	1021 83.2	172 14.0
	非正社員	446 100.0	32 7.2	60 13.5	84 18.8	238 53.4	32 7.2
	非雇用	339 100.0	12 3.5	9 2.7	12 3.5	180 53.1	126 37.2
世帯年収	200万円未満	121 100.0	11 9.1	12 9.9	22 18.2	47 38.8	29 24.0
	200～300万円未満	161 100.0	5 3.1	3 1.9	11 6.8	104 64.6	38 23.6
	300～500万円未満	398 100.0	14 3.5	17 4.3	29 7.3	261 65.6	77 19.3
	500万円～700万円未満	456 100.0	12 2.6	17 3.7	19 4.2	335 73.5	73 16.0
	700万円～900万円未満	349 100.0	9 2.6	11 3.2	8 2.3	273 78.2	48 13.8
	900万円～1100万円未	239 100.0	4 1.7	8 3.3	6 2.5	191 79.9	30 12.6
	1100万円～1500万円未	181 100.0	3 1.7	4 2.2	8 4.4	149 82.3	17 9.4
	1500万円以上	107 100.0	4 3.7	2 1.9	4 3.7	79 73.8	18 16.8

Q5.あなたが仕事で得ている収入は、1ヵ月あたりのくらいですか。

SA

		n	5万円未満	5万円～10万円未満	10万円～20万円未満	20万円～30万円未満	30万円～40万円未満	40万円～50万円未満	50万円～60万円未満	60万円～70万円未満	70万円以上
全体		2012 100.0	85 4.2	182 9.0	270 13.4	447 22.2	375 18.6	256 12.7	188 9.3	79 3.9	130 6.5
性別	男性	1416 100.0	35 2.5	25 1.8	116 8.2	303 21.4	315 22.2	239 16.9	181 12.8	78 5.5	124 8.8
	女性	596 100.0	50 8.4	157 26.3	154 25.8	144 24.2	60 10.1	17 2.9	7 1.2	1 0.2	6 1.0
年代5区分	10代および20代	81 100.0	3 3.7	17 21.0	19 23.5	37 45.7	5 6.2	0 0.0	0 0.0	0 0.0	0 0.0
	30代	361 100.0	22 6.1	43 11.9	66 18.3	113 31.3	67 18.6	27 7.5	13 3.6	3 0.8	7 1.9
	40代	715 100.0	24 3.4	54 7.6	91 12.7	167 23.4	158 22.1	103 14.4	64 9.0	26 3.6	28 3.9
	50代	685 100.0	26 3.8	49 7.2	63 9.2	89 13.0	124 18.1	104 15.2	103 15.0	46 6.7	81 11.8
	60代	170 100.0	10 5.9	19 11.2	31 18.2	41 24.1	21 12.4	22 12.9	8 4.7	4 2.4	14 8.2
	Q1. 本業の就業形態	正社員	1227 100.0	22 1.8	3 0.2	80 6.5	321 26.2	302 24.6	217 17.7	144 11.7	57 4.6
	契約・嘱託社員	120 100.0	3 2.5	1 0.8	42 35.0	44 36.7	15 12.5	7 5.8	6 5.0	2 1.7	0 0.0
	パート・アルバイト	290 100.0	35 12.1	155 53.4	83 28.6	12 4.1	2 0.7	0 0.0	0 0.0	0 0.0	3 1.0
	派遣社員	34 100.0	1 2.9	4 11.8	16 47.1	11 32.4	2 5.9	0 0.0	0 0.0	0 0.0	0 0.0
	請負会社の社員	2 100.0	0 0.0	0 0.0	0 0.0	1 50.0	0 0.0	0 0.0	1 50.0	0 0.0	0 0.0
	期間工・季節工・日雇	0 0.0	0 0.0	0 0.0	0 0.0	0 0.0	0 0.0	0 0.0	0 0.0	0 0.0	0 0.0
	会社などの役員	77 100.0	0 0.0	2 2.6	1 1.3	7 9.1	9 11.7	10 13.0	14 18.2	5 6.5	29 37.7
	自営業主	157 100.0	11 7.0	7 4.5	25 15.9	34 21.7	30 19.1	17 10.8	15 9.6	12 7.6	6 3.8
	自由業・フリーランス(独立)・個人請負	77 100.0	7 9.1	6 7.8	17 22.1	11 14.3	12 15.6	5 6.5	6 7.8	2 2.6	11 14.3
	家族従業員・家業の手伝い	19 100.0	6 31.6	4 21.1	3 15.8	4 21.1	2 10.5	0 0.0	0 0.0	0 0.0	0 0.0
	その他:	9 100.0	0 0.0	0 0.0	3 33.3	2 22.2	1 11.1	0 0.0	2 22.2	1 11.1	0 0.0
本業の就業形態2	正社員	1227 100.0	22 1.8	3 0.2	80 6.5	321 26.2	302 24.6	217 17.7	144 11.7	57 4.6	81 6.6
	非正社員	446 100.0	39 8.7	160 35.9	141 31.6	68 15.2	19 4.3	7 1.6	7 1.6	2 0.4	3 0.7
	非雇用	339 100.0	24 7.1	19 5.6	49 14.5	58 17.1	54 15.9	32 9.4	37 10.9	20 5.9	46 13.6
世帯年収	200万円未満	121 100.0	25 20.7	35 28.9	54 44.6	4 3.3	0 0.8	0 0.0	1 0.8	0 0.0	1 0.8
	200～300万円未満	161 100.0	6 3.7	13 8.1	49 30.4	84 52.2	7 4.3	1 0.6	0 0.0	0 0.0	1 0.6
	300～500万円未満	398 100.0	19 4.8	44 11.1	73 18.3	152 38.2	83 20.9	19 4.8	3 0.8	1 0.3	4 1.0
	500万円～700万円未満	456 100.0	17 3.7	41 9.0	50 11.0	84 18.4	131 28.7	90 19.7	37 8.1	5 1.1	1 0.2
	700万円～900万円未満	349 100.0	12 3.4	19 5.4	20 5.7	62 17.8	81 23.2	86 24.6	43 12.3	17 4.9	9 2.6
	900万円～1100万円未	239 100.0	4 1.7	17 7.1	11 4.6	32 13.4	41 17.2	39 16.3	57 23.8	19 7.9	19 7.9
	1100万円～1500万円未	181 100.0	2 1.1	9 5.0	9 5.0	22 12.2	23 12.7	13 7.2	29 16.0	27 14.9	47 26.0
	1500万円以上	107 100.0	0 0.0	4 3.7	4 3.7	7 6.5	8 7.5	8 7.5	8 16.8	18 9.3	10 44.9

Q6 現在の仕事で、1週間あたりの決められた労働時間(所定労働時間)は何時間ですか(雇用労働者)。
SA

		n	5時間未満	満5時間<10時間未満	未満10時間<20時間未満	未満20時間<30時間未満	未満30時間<40時間未満	40時間以上
全体		1673 100.0	22 1.3	265 15.8	116 6.9	100 6.0	215 12.9	955 57.1
性別	男性	1134 100.0	9 0.8	174 15.3	38 3.4	22 1.9	130 11.5	761 67.1
	女性	539 100.0	13 2.4	91 16.9	78 14.5	78 14.5	85 15.8	194 36.0
年代5区分	10代および20代	79 100.0	2 2.5	16 20.3	7 8.9	8 10.1	16 20.3	30 38.0
	30代	325 100.0	5 1.5	55 16.9	24 7.4	21 6.5	48 14.8	172 52.9
	40代	620 100.0	3 0.5	95 15.3	38 6.1	27 4.4	69 11.1	388 62.6
	50代	527 100.0	7 1.3	79 15.0	33 6.3	30 5.7	62 11.8	316 60.0
	60代	122 100.0	5 4.1	20 16.4	14 11.5	14 11.5	20 16.4	49 40.2
	Q1. 本業の就業形態	正社員	1227 100.0	7 0.6	183 14.9	29 2.4	9 0.7	154 12.6
	契約・嘱託社員	120 100.0	1 0.8	25 20.8	4 3.3	3 2.5	21 17.5	66 55.0
	パート・アルバイト	290 100.0	14 4.8	50 17.2	79 27.2	87 30.0	31 10.7	29 10.0
	派遣社員	34 100.0	0 0.0	7 20.6	4 11.8	1 2.9	9 26.5	13 38.2
	請負会社の社員	2 100.0	0 0.0	0 0.0	0 0.0	0 0.0	0 0.0	2 100.0
	期間工・季節工・日雇	0 0.0	0 0.0	0 0.0	0 0.0	0 0.0	0 0.0	0 0.0
	会社などの役員	0 0.0	0 0.0	0 0.0	0 0.0	0 0.0	0 0.0	0 0.0
	自営業主	0 0.0	0 0.0	0 0.0	0 0.0	0 0.0	0 0.0	0 0.0
	自由業・フリーランス(独立)・個人請負	0 0.0	0 0.0	0 0.0	0 0.0	0 0.0	0 0.0	0 0.0
	家族従業員・家業の手伝い	0 0.0	0 0.0	0 0.0	0 0.0	0 0.0	0 0.0	0 0.0
	その他:	0 0.0	0 0.0	0 0.0	0 0.0	0 0.0	0 0.0	0 0.0
本業の就業形態2	正社員	1227 100.0	7 0.6	183 14.9	29 2.4	9 0.7	154 12.6	845 68.9
	非正社員	446 100.0	15 3.4	82 18.4	87 19.5	91 20.4	61 13.7	110 24.7
	非雇用	0 0.0	0 0.0	0 0.0	0 0.0	0 0.0	0 0.0	0 0.0
世帯年収	200万円未満	92 100.0	4 4.3	24 26.1	25 27.2	10 10.9	13 14.1	16 17.4
	200～300万円未満	139 100.0	3 2.2	29 20.9	5 3.6	11 7.9	18 12.9	73 52.5
	300～500万円未満	330 100.0	4 1.2	54 16.4	24 7.3	26 7.9	39 11.8	183 55.5
	500万円～700万円未満	375 100.0	3 0.8	67 17.9	23 6.1	20 5.3	44 11.7	218 58.1
	700万円～900万円未満	308 100.0	2 0.6	43 14.0	15 4.9	14 4.5	41 13.3	193 62.7
	900万円～1100万円未	209 100.0	4 1.9	15 7.2	13 6.2	11 5.3	29 13.9	137 65.6
	1100万円～1500万円未	155 100.0	1 0.6	24 15.5	7 4.5	7 4.5	18 11.6	98 63.2
	1500万円以上	65 100.0	1 1.5	9 13.8	4 6.2	1 1.5	13 20.0	37 56.9

Q7.あなたは現在の仕事で、1週間あたり、どのくらい残業をしていますか(雇用労働者)。
SA

		n	0 時 間	1 5 4 時 間	5 5 9 時 間	1 0 5 1 9 時 間	2 0 時 間 以 上
全体		1673 100.0	635 38.0	354 21.2	271 16.2	285 17.0	128 7.7
性別	男性	1134 100.0	331 29.2	218 19.2	228 20.1	245 21.6	112 9.9
	女性	539 100.0	304 56.4	136 25.2	43 8.0	40 7.4	16 3.0
年代5区分	10代および20代	79 100.0	36 45.6	24 30.4	6 7.6	11 13.9	2 2.5
	30代	325 100.0	128 39.4	78 24.0	50 15.4	52 16.0	17 5.2
	40代	620 100.0	208 33.5	125 20.2	107 17.3	119 19.2	61 9.8
	50代	527 100.0	193 36.6	107 20.3	97 18.4	90 17.1	40 7.6
	60代	122 100.0	70 57.4	20 16.4	11 9.0	13 10.7	8 6.6
	Q1. 本業の就業形態	正社員	1227 100.0	352 28.7	246 20.0	246 20.0	265 21.6
	契約・嘱託社員	120 100.0	54 45.0	35 29.2	14 11.7	10 8.3	7 5.8
	パート・アルバイト	290 100.0	207 71.4	66 22.8	8 2.8	7 2.4	2 0.7
	派遣社員	34 100.0	20 58.8	7 20.6	3 8.8	3 8.8	1 2.9
	請負会社の社員	2 100.0	2 100.0	0 0.0	0 0.0	0 0.0	0 0.0
	期間工・季節工・日雇	0 0.0	0 0.0	0 0.0	0 0.0	0 0.0	0 0.0
	会社などの役員	0 0.0	0 0.0	0 0.0	0 0.0	0 0.0	0 0.0
	自営業主	0 0.0	0 0.0	0 0.0	0 0.0	0 0.0	0 0.0
	自由業・フリーランス(独立)・個人請負	0 0.0	0 0.0	0 0.0	0 0.0	0 0.0	0 0.0
	家族従業員・家業の手伝い	0 0.0	0 0.0	0 0.0	0 0.0	0 0.0	0 0.0
	その他:	0 0.0	0 0.0	0 0.0	0 0.0	0 0.0	0 0.0
本業の就業形態2	正社員	1227 100.0	352 28.7	246 20.0	246 20.0	265 21.6	118 9.6
	非正社員	446 100.0	293 63.5	108 24.2	25 5.6	20 4.5	10 2.2
	非雇用	0 0.0	0 0.0	0 0.0	0 0.0	0 0.0	0 0.0
世帯年収	200万円未満	92 100.0	63 68.5	21 22.8	6 6.5	2 2.2	0 0.0
	200～300万円未満	139 100.0	63 45.3	34 24.5	20 14.4	13 9.4	9 6.5
	300～500万円未満	330 100.0	137 41.5	80 24.2	52 15.8	51 15.5	10 3.0
	500万円～700万円未満	375 100.0	138 36.8	72 19.2	61 16.3	69 18.4	35 9.3
	700万円～900万円未満	308 100.0	98 31.8	67 21.8	48 15.6	63 20.5	32 10.4
	900万円～1100万円未	209 100.0	65 31.1	45 21.5	38 18.2	47 22.5	14 6.7
	1100万円～1500万円未	155 100.0	49 31.6	27 17.4	31 20.0	29 18.7	19 12.3
	1500万円以上	65 100.0	22 33.8	8 12.3	15 23.1	11 16.9	9 13.8

Q8.あなたは現在の本業の仕事で、どのくらいの頻度で残業をしていますか。

SA

		n	ほとんどして いない	たまに している	よく している	ほとんど 毎日 のよう に
全体		1673 100.0	745 44.5	497 29.7	205 12.3	226 13.5
性別	男性	1134 100.0	421 37.1	353 31.1	168 14.8	192 16.9
	女性	539 100.0	324 60.1	144 26.7	37 6.9	34 6.3
年代5区分	10代および20代	79 100.0	38 48.1	26 32.9	8 10.1	7 8.9
	30代	325 100.0	151 46.5	93 28.6	28 8.6	53 16.3
	40代	620 100.0	245 39.5	194 31.3	88 14.2	93 15.0
	50代	527 100.0	233 44.2	155 29.4	75 14.2	64 12.1
	60代	122 100.0	78 63.9	29 23.8	6 4.9	9 7.4
	Q1. 本業の就業形態	正社員	1227 100.0	459 37.4	380 31.0	187 15.2
	契約・嘱託社員	120 100.0	66 55.0	34 28.3	8 6.7	12 10.0
	パート・アルバイト	290 100.0	197 67.9	76 26.2	8 2.8	9 3.1
	派遣社員	34 100.0	21 61.8	7 20.6	2 5.9	4 11.8
	請負会社の社員	2 100.0	2 100.0	0 0.0	0 0.0	0 0.0
	期間工・季節工・日雇	0 0.0	0 0.0	0 0.0	0 0.0	0 0.0
	会社などの役員	0 0.0	0 0.0	0 0.0	0 0.0	0 0.0
	自営業主	0 0.0	0 0.0	0 0.0	0 0.0	0 0.0
	自由業・フリーランス(独立)・個人請負	0 0.0	0 0.0	0 0.0	0 0.0	0 0.0
	家族従業員・家業の手伝い	0 0.0	0 0.0	0 0.0	0 0.0	0 0.0
	その他:	0 0.0	0 0.0	0 0.0	0 0.0	0 0.0
本業の就業形態2	正社員	1227 100.0	459 37.4	380 31.0	187 15.2	201 16.4
	非正社員	446 100.0	296 64.1	117 26.2	18 4.0	25 5.6
	非雇用	0 0.0	0 0.0	0 0.0	0 0.0	0 0.0
世帯年収	200万円未満	92 100.0	62 67.4	25 27.2	2 2.2	3 3.3
	200～300万円未満	139 100.0	75 54.0	45 32.4	11 7.9	8 5.8
	300～500万円未満	330 100.0	151 45.8	98 29.7	38 11.5	43 13.0
	500万円～700万円未満	375 100.0	155 41.3	110 29.3	45 12.0	65 17.3
	700万円～900万円未満	308 100.0	129 41.9	87 28.2	47 15.3	45 14.6
	900万円～1100万円未	209 100.0	90 43.1	60 28.7	26 12.4	33 15.8
	1100万円～1500万円未	155 100.0	56 36.1	47 30.3	27 17.4	25 16.1
	1500万円以上	65 100.0	27 41.5	25 38.5	9 13.8	4 6.2

Q9.あなたは現在の本業の仕事で、雇用保険に加入していますか(雇用労働者)。
SA

		n	い 雇 用 保 険 に 加 入 し て	い 雇 用 保 険 に 加 入 し て	わ か ら な い	
全体		1673 100.0	1359 81.2	244 14.6	70 4.2	
性別	男性	1134 100.0	987 87.0	98 8.6	49 4.3	
	女性	539 100.0	372 69.0	146 27.1	21 3.9	
年代5区分	10代および20代	79 100.0	55 69.6	17 21.5	7 8.9	
	30代	325 100.0	254 78.2	53 16.3	18 5.5	
	40代	620 100.0	517 83.4	76 12.3	27 4.4	
	50代	527 100.0	445 84.4	66 12.5	16 3.0	
	60代	122 100.0	88 72.1	32 26.2	2 1.6	
	Q1. 本業の就業形態	正社員	1227 100.0	1109 90.4	65 5.3	53 4.3
契約・嘱託社員		120 100.0	105 87.5	14 11.7	1 0.8	
パート・アルバイト		290 100.0	117 40.3	160 55.2	13 4.5	
派遣社員		34 100.0	27 79.4	4 11.8	3 8.8	
請負会社の社員		2 100.0	1 50.0	1 50.0	0 0.0	
期間工・季節工・日雇		0 0.0	0 0.0	0 0.0	0 0.0	
会社などの役員		0 0.0	0 0.0	0 0.0	0 0.0	
自営業主		0 0.0	0 0.0	0 0.0	0 0.0	
自由業・フリーランス(独立)・個人請負		0 0.0	0 0.0	0 0.0	0 0.0	
家族従業員・家業の手伝い		0 0.0	0 0.0	0 0.0	0 0.0	
その他:		0 0.0	0 0.0	0 0.0	0 0.0	
本業の就業形態2		正社員	1227 100.0	1109 90.4	65 5.3	53 4.3
		非正社員	446 100.0	250 56.1	179 40.1	17 3.8
		非雇用	0 0.0	0 0.0	0 0.0	0 0.0
世帯年収	200万円未満	92 100.0	39 42.4	44 47.8	9 9.8	
	200～300万円未満	139 100.0	117 84.2	19 13.7	3 2.2	
	300～500万円未満	330 100.0	261 79.1	56 17.0	13 3.9	
	500万円～700万円未満	375 100.0	311 82.9	45 12.0	19 5.1	
	700万円～900万円未満	308 100.0	263 85.4	33 10.7	12 3.9	
	900万円～1100万円未	209 100.0	178 85.2	23 11.0	8 3.8	
	1100万円～1500万円未	155 100.0	137 88.4	16 10.3	2 1.3	
	1500万円以上	65 100.0	53 81.5	8 12.3	4 6.2	

Q10.あなたは現時の仕事で、1週間あたり、どのくらいの時間を実際に働いていますか(非雇用労働者)。

		n	5時間未満	5時間以上 6時間未満	6時間以上 7時間未満	7時間以上 8時間未満	8時間以上 9時間未満	9時間以上 10時間未満	10時間以上 11時間未満	11時間以上 12時間未満	12時間以上 13時間未満	13時間以上 14時間未満	14時間以上 15時間未満	15時間以上
全体		339 100.0	7 2.1	49 14.5	41 12.1	20 5.9	36 10.6	94 27.7	41 12.1	23 6.8	16 4.7	12 3.5		
性別	男性	282 100.0	4 1.4	38 13.5	34 12.1	13 4.6	26 9.2	83 29.4	36 12.8	22 7.8	14 5.0	12 4.3		
	女性	57 100.0	3 5.3	11 19.3	7 12.3	7 12.3	10 17.5	11 19.3	5 8.8	1 1.8	2 3.5	0 0.0		
年代5区分	10代および20代	2 100.0	0 0.0	1 50.0	0 0.0	0 0.0	0 0.0	1 50.0	0 0.0	0 0.0	0 0.0	0 0.0		
	30代	36 100.0	0 0.0	7 19.4	6 16.7	4 11.1	4 11.1	8 22.2	3 8.3	3 8.3	1 2.8	0 0.0		
	40代	95 100.0	4 4.2	11 11.6	13 13.7	6 6.3	8 8.4	25 26.3	8 8.4	11 11.6	6 6.3	3 3.2		
	50代	158 100.0	2 1.3	25 15.8	17 10.8	6 3.8	20 12.7	42 26.6	22 13.9	9 5.7	6 3.8	9 5.7		
	60代	48 100.0	1 2.1	5 10.4	5 10.4	4 8.3	4 8.3	18 37.5	8 16.7	0 0.0	3 6.3	0 0.0		
	Q1. 本業の就業形態	正社員	0 0.0	0 0.0	0 0.0	0 0.0	0 0.0	0 0.0	0 0.0	0 0.0	0 0.0	0 0.0	0 0.0	
	契約・嘱託社員	0 0.0	0 0.0	0 0.0	0 0.0	0 0.0	0 0.0	0 0.0	0 0.0	0 0.0	0 0.0	0 0.0		
	パート・アルバイト	0 0.0	0 0.0	0 0.0	0 0.0	0 0.0	0 0.0	0 0.0	0 0.0	0 0.0	0 0.0	0 0.0		
	派遣社員	0 0.0	0 0.0	0 0.0	0 0.0	0 0.0	0 0.0	0 0.0	0 0.0	0 0.0	0 0.0	0 0.0		
	請負会社の社員	0 0.0	0 0.0	0 0.0	0 0.0	0 0.0	0 0.0	0 0.0	0 0.0	0 0.0	0 0.0	0 0.0		
	期間工・季節工・日雇	0 0.0	0 0.0	0 0.0	0 0.0	0 0.0	0 0.0	0 0.0	0 0.0	0 0.0	0 0.0	0 0.0		
	会社などの役員	77 100.0	1 1.3	11 14.3	8 10.4	1 1.3	7 9.1	30 39.0	8 10.4	4 5.2	4 5.2	3 3.9		
	自営業主	157 100.0	3 1.9	21 13.4	22 14.0	10 6.4	13 8.3	36 22.9	24 15.3	13 8.3	10 6.4	5 3.2		
	自由業・フリーランス(独立)・個人請負	77 100.0	2 2.6	13 16.9	9 11.7	7 9.1	11 14.3	20 26.0	6 7.8	5 6.5	2 2.6	2 2.6		
	家族従業員・家業の手伝い	19 100.0	1 5.3	4 21.1	1 5.3	2 10.5	3 15.8	6 31.6	2 10.5	0 0.0	0 0.0	0 0.0		
	その他:	9 100.0	0 0.0	0 0.0	1 11.1	0 0.0	2 22.2	2 22.2	1 11.1	1 11.1	0 0.0	2 22.2		
本業の就業形態2	正社員	0 0.0	0 0.0	0 0.0	0 0.0	0 0.0	0 0.0	0 0.0	0 0.0	0 0.0	0 0.0	0 0.0		
	非正社員	0 0.0	0 0.0	0 0.0	0 0.0	0 0.0	0 0.0	0 0.0	0 0.0	0 0.0	0 0.0	0 0.0		
	非雇用	339 100.0	7 2.1	49 14.5	41 12.1	20 5.9	36 10.6	94 27.7	41 12.1	23 6.8	16 4.7	12 3.5		
世帯年収	200万円未満	29 100.0	2 6.9	3 10.3	6 20.7	1 3.4	6 20.7	5 17.2	1 3.4	2 6.9	2 6.9	1 3.4		
	200～300万円未満	22 100.0	1 4.5	4 18.2	2 9.1	1 4.5	4 18.2	0 0.0	6 27.3	1 4.5	2 9.1	1 4.5		
	300～500万円未満	68 100.0	1 1.5	6 8.8	15 22.1	4 5.9	5 7.4	17 25.0	10 14.7	6 8.8	3 4.4	1 1.5		
	500万円～700万円未満	81 100.0	1 1.2	19 23.5	6 7.4	8 9.9	5 6.2	25 30.9	9 11.1	4 4.9	4 4.9	0 0.0		
	700万円～900万円未満	41 100.0	0 0.0	7 17.1	3 7.3	2 4.9	5 12.2	9 22.0	6 14.6	5 12.2	2 4.9	2 4.9		
	900万円～1100万円未	30 100.0	1 3.3	5 16.7	2 6.7	3 10.0	3 10.0	11 36.7	3 10.0	1 3.3	1 3.3	0 0.0		
	1100万円～1500万円未	26 100.0	1 3.8	1 3.8	4 15.4	1 3.8	2 7.7	11 42.3	3 11.5	1 3.8	1 3.8	1 3.8		
	1500万円以上	42 100.0	0 0.0	4 9.5	3 7.1	0 0.0	6 14.3	16 38.1	3 7.1	3 7.1	1 2.4	6 14.3		

Q11.今後、現在の仕事のほかにも、収入になる仕事をしたい(以下、「副業したい」と略)と思いますか。
SA

		n	副 業 し た い と 思 う	な 副 業 し た い と は 思 わ ない	わ か ら ない
全体		2012 100.0	726 36.1	905 45.0	381 18.9
性別	男性	1416 100.0	480 33.9	675 47.7	261 18.4
	女性	596 100.0	246 41.3	230 38.6	120 20.1
年代5区分	10代および20代	81 100.0	47 58.0	15 18.5	19 23.5
	30代	361 100.0	175 48.5	113 31.3	73 20.2
	40代	715 100.0	256 35.8	313 43.8	146 20.4
	50代	685 100.0	197 28.8	370 54.0	118 17.2
	60代	170 100.0	51 30.0	94 55.3	25 14.7
	Q1. 本業の就業形態	正社員	1227 100.0	465 37.9	539 43.9
	契約・嘱託社員	120 100.0	55 45.8	47 39.2	18 15.0
	パート・アルバイト	290 100.0	105 36.2	129 44.5	56 19.3
	派遣社員	34 100.0	14 41.2	9 26.5	11 32.4
	請負会社の社員	2 100.0	1 50.0	1 50.0	0 0.0
	期間工・季節工・日雇	0 0.0	0 0.0	0 0.0	0 0.0
	会社などの役員	77 100.0	15 19.5	52 67.5	10 13.0
	自営業主	157 100.0	39 24.8	80 51.0	38 24.2
	自由業・フリーランス(独立)・個人請負	77 100.0	23 29.9	36 46.8	18 23.4
	家族従業員・家業の手伝い	19 100.0	6 31.6	7 36.8	6 31.6
	その他:	9 100.0	3 33.3	5 55.6	1 11.1
本業の就業形態2	正社員	1227 100.0	465 37.9	539 43.9	223 18.2
	非正社員	446 100.0	175 39.2	196 41.7	85 19.1
	非雇用	339 100.0	86 25.4	180 53.1	73 21.5
世帯年収	200万円未満	121 100.0	45 37.2	36 29.8	40 33.1
	200～300万円未満	161 100.0	56 34.8	69 42.9	36 22.4
	300～500万円未満	398 100.0	164 41.2	151 37.9	83 20.9
	500万円～700万円未満	456 100.0	178 39.0	192 42.1	86 18.9
	700万円～900万円未満	349 100.0	129 37.0	162 46.4	58 16.6
	900万円～1100万円未	239 100.0	84 35.1	118 49.4	37 15.5
	1100万円～1500万円未	181 100.0	48 26.5	103 56.9	30 16.6
	1500万円以上	107 100.0	22 20.6	74 69.2	11 10.3

Q12.今後、副業したいと思う理由は、次のうちどれに当てはまりますか。(いくつでも)

MA		n	収入が苦しいから	収入を増やしたいから	ローンなど借金や負債を抱えているため	転職したいから	独立したいから	自分が活躍できる場を拡大したいから	様々な分野の人とつながりたいから	現在の活用・向上させるため	時間のゆとりがあるから	その他:
全体		726 100.0	300 41.3	561 77.3	128 17.6	62 8.5	55 7.6	138 19.0	97 13.4	62 8.5	70 9.6	4 0.6
性別	男性	480 100.0	193 40.2	376 78.3	98 20.4	47 9.8	44 9.2	96 20.0	73 15.2	42 8.8	39 8.1	4 0.8
	女性	246 100.0	107 43.5	185 75.2	30 12.2	15 6.1	11 4.5	42 17.1	24 9.8	20 8.1	31 12.6	0 0.0
年代5区分	10代および20代	47 100.0	19 40.4	39 83.0	6 12.8	5 10.6	0 0.0	10 21.3	4 8.5	5 10.6	2 4.3	0 0.0
	30代	175 100.0	80 45.7	149 85.1	26 14.9	16 9.1	12 6.9	36 20.6	28 16.0	20 11.4	11 6.3	1 0.6
	40代	256 100.0	111 43.4	193 75.4	46 18.0	22 8.6	26 10.2	37 14.5	33 12.9	16 6.3	24 9.4	1 0.4
	50代	197 100.0	74 37.6	145 73.6	46 23.4	18 9.1	15 7.6	42 21.3	28 14.2	17 8.6	23 11.7	0 0.0
	60代	51 100.0	16 31.4	35 68.6	4 7.8	1 2.0	2 3.9	13 25.5	4 7.8	4 7.8	10 19.6	2 3.9
	Q1. 本業の就業形態	正社員	465 100.0	188 40.4	365 78.5	89 19.1	46 9.9	43 9.2	91 19.6	67 14.4	41 8.8	30 6.5
	契約・嘱託社員	55 100.0	25 45.5	38 69.1	8 14.5	4 7.3	3 5.5	13 23.6	4 7.3	4 7.3	6 10.9	1 1.8
	パート・アルバイト	105 100.0	52 49.5	82 78.1	14 13.3	8 7.6	5 4.8	18 17.1	14 13.3	9 8.6	19 18.1	0 0.0
	派遣社員	14 100.0	8 57.1	13 92.9	4 28.6	2 14.3	0 0.0	1 7.1	1 7.1	0 0.0	1 7.1	0 0.0
	請負会社の社員	1 100.0	1 100.0	1 100.0	0 0.0	0 0.0	0 0.0	0 0.0	0 0.0	0 0.0	0 0.0	0 0.0
	期間工・季節工・日雇	0 0.0	0 0.0	0 0.0	0 0.0	0 0.0	0 0.0	0 0.0	0 0.0	0 0.0	0 0.0	0 0.0
	会社などの役員	15 100.0	3 20.0	10 66.7	3 20.0	0 0.0	2 13.3	3 20.0	2 13.3	2 13.3	1 6.7	0 0.0
	自営業主	39 100.0	14 35.9	27 69.2	3 7.7	1 2.6	0 0.0	6 15.4	5 12.8	2 5.1	10 25.6	0 0.0
	自由業・フリーランス(独立)・個人請負	23 100.0	7 30.4	17 73.9	6 26.1	1 4.3	2 8.7	6 26.1	2 8.7	4 17.4	2 8.7	0 0.0
	家族従業員・家業の手伝い	6 100.0	1 16.7	5 83.3	1 16.7	0 0.0	0 0.0	1 16.7	2 33.3	0 0.0	1 16.7	0 0.0
	その他:	3 100.0	1 33.3	3 100.0	0 0.0	0 0.0	0 0.0	0 0.0	0 0.0	0 0.0	0 0.0	0 0.0
本業の就業形態2	正社員	465 100.0	188 40.4	365 78.5	89 19.1	46 9.9	43 9.2	91 19.6	67 14.4	41 8.8	30 6.5	3 0.6
	非正社員	175 100.0	86 49.1	134 76.6	26 14.9	14 8.0	8 4.6	31 17.7	19 10.9	13 7.4	26 14.9	1 0.6
	非雇用	86 100.0	26 30.2	62 72.1	13 15.1	2 2.3	4 4.7	16 18.6	11 12.8	8 9.3	14 16.3	0 0.0
世帯年収	200万円未満	45 100.0	32 71.1	33 73.3	6 13.3	3 6.7	4 8.9	4 8.9	3 6.7	2 4.4	4 8.9	0 0.0
	200～300万円未満	56 100.0	32 57.1	44 78.6	10 17.9	5 8.9	4 7.1	6 10.7	4 7.1	2 3.6	7 12.5	0 0.0
	300～500万円未満	164 100.0	83 50.6	129 78.7	24 14.6	8 4.9	7 4.3	21 12.8	16 9.8	11 6.7	6 3.7	1 0.6
	500万円～700万円未満	178 100.0	73 41.0	137 77.0	37 20.8	19 10.7	14 7.9	30 16.9	22 12.4	13 7.3	25 14.0	0 0.0
	700万円～900万円未満	129 100.0	37 28.7	107 82.9	25 19.4	11 8.5	11 8.5	33 25.6	25 19.4	14 10.9	8 6.2	1 0.8
	900万円～1100万円未	84 100.0	28 33.3	63 75.0	15 17.9	7 8.3	8 9.5	20 23.8	12 14.3	10 11.9	8 9.5	2 2.4
	1100万円～1500万円未	48 100.0	9 18.8	36 75.0	7 14.6	9 18.8	6 12.5	20 41.7	14 29.2	9 18.8	7 14.6	0 0.0
	1500万円以上	22 100.0	6 27.3	12 54.5	4 18.2	0 0.0	1 4.5	4 18.2	1 4.5	1 4.5	5 22.7	0 0.0

Q46.あなたの性別を教えてください。

SA

		n	男性	女性	
全体		2012 100.0	1416 70.4	596 29.6	
性別	男性	1416 100.0	1416 100.0	0 0.0	
	女性	596 100.0	0 0.0	596 100.0	
年代5区分	10代および20代	81 100.0	20 24.7	61 75.3	
	30代	361 100.0	174 48.2	187 51.8	
	40代	715 100.0	506 70.8	209 29.2	
	50代	685 100.0	568 82.9	117 17.1	
	60代	170 100.0	148 87.1	22 12.9	
Q1. 本業の就業形態	正社員	1227 100.0	990 80.7	237 19.3	
	契約・嘱託社員	120 100.0	82 68.3	38 31.7	
	パート・アルバイト	290 100.0	54 18.6	236 81.4	
	派遣社員	34 100.0	7 20.6	27 79.4	
	請負会社の社員	2 100.0	1 50.0	1 50.0	
	期間工・季節工・日雇	0 0.0	0 0.0	0 0.0	
	会社などの役員	77 100.0	74 96.1	3 3.9	
	自営業主	157 100.0	141 89.8	16 10.2	
	自由業・フリーランス(独立)・個人請負	77 100.0	50 64.9	27 35.1	
	家族従業員・家業の手伝い	19 100.0	9 47.4	10 52.6	
	その他:	9 100.0	8 88.9	1 11.1	
	本業の就業形態2	正社員	1227 100.0	990 80.7	237 19.3
		非正社員	446 100.0	144 32.3	302 67.7
非雇用		339 100.0	282 83.2	57 16.8	
世帯年収	200万円未満	121 100.0	60 49.6	61 50.4	
	200～300万円未満	161 100.0	99 61.5	62 38.5	
	300～500万円未満	398 100.0	242 60.8	156 39.2	
	500万円～700万円未満	456 100.0	336 73.7	120 26.3	
	700万円～900万円未満	349 100.0	266 76.2	83 23.8	
	900万円～1100万円未	239 100.0	187 78.2	52 21.8	
	1100万円～1500万円未	181 100.0	140 77.3	41 22.7	
	1500万円以上	107 100.0	86 80.4	21 19.6	

Q48.あなたが最後に卒業した学校、または現在、在学中の学校をお答えください。

SA

		n	小・中学校	高等学校	専修・各種学校	短期大学・高専	制大学（4年制、6年）	大学院	
全体		2012 100.0	47 2.3	507 25.2	236 11.7	173 8.6	940 46.7	109 5.4	
性別	男性	1416 100.0	30 2.1	355 25.1	167 11.8	46 3.2	724 51.1	94 6.6	
	女性	596 100.0	17 2.9	152 25.5	69 11.6	127 21.3	216 36.2	15 2.5	
年代5区分	10代および20代	81 100.0	3 3.7	19 23.5	7 8.6	4 4.9	45 55.6	3 3.7	
	30代	361 100.0	11 3.0	82 22.7	49 13.6	31 8.6	169 46.8	19 5.3	
	40代	715 100.0	20 2.8	173 24.2	98 13.7	74 10.3	309 43.2	41 5.7	
	50代	685 100.0	10 1.5	191 27.9	73 10.7	51 7.4	321 46.9	39 5.7	
	60代	170 100.0	3 1.8	42 24.7	9 5.3	13 7.6	96 56.5	7 4.1	
	Q1. 本業の就業形態	正社員	1227 100.0	16 1.3	270 22.0	145 11.8	78 6.4	632 51.5	86 7.0
契約・嘱託社員		120 100.0	4 3.3	35 29.2	13 10.8	5 4.2	59 49.2	4 3.3	
パート・アルバイト		290 100.0	14 4.8	100 34.5	30 10.3	65 22.4	80 27.6	1 0.3	
派遣社員		34 100.0	3 8.8	11 32.4	4 11.8	5 14.7	11 32.4	0 0.0	
請負会社の社員		2 100.0	1 50.0	0 0.0	0 0.0	0 0.0	0 50.0	1 0.0	
期間工・季節工・日雇		0 0.0	0 0.0	0 0.0	0 0.0	0 0.0	0 0.0	0 0.0	
会社などの役員		77 100.0	3 3.9	14 18.2	9 11.7	2 2.6	46 59.7	3 3.9	
自営業主		157 100.0	3 1.9	48 30.6	26 16.6	9 5.7	63 40.1	8 5.1	
自由業・フリーランス(独立)・個人請負		77 100.0	2 2.6	18 23.4	5 6.5	7 9.1	40 51.9	5 6.5	
家族従業員・家業の手伝い		19 100.0	0 0.0	11 57.9	3 15.8	2 10.5	3 15.8	0 0.0	
その他:		9 100.0	1 11.1	0 0.0	1 11.1	0 0.0	5 55.6	2 22.2	
本業の就業形態2		正社員	1227 100.0	16 1.3	270 22.0	145 11.8	78 6.4	632 51.5	86 7.0
		非正社員	446 100.0	22 4.9	146 32.7	47 10.5	75 16.8	151 33.9	5 1.1
		非雇用	339 100.0	9 2.7	91 26.8	44 13.0	20 5.9	157 46.3	18 5.3
世帯年収	200万円未満	121 100.0	7 5.8	55 45.5	11 9.1	17 14.0	29 24.0	2 1.7	
	200～300万円未満	161 100.0	7 4.3	58 36.0	23 14.3	14 8.7	55 34.2	4 2.5	
	300～500万円未満	398 100.0	17 4.3	122 30.7	46 11.6	42 10.6	160 40.2	11 2.8	
	500万円～700万円未満	456 100.0	9 2.0	125 27.4	60 13.2	39 8.6	201 44.1	22 4.8	
	700万円～900万円未満	349 100.0	3 0.9	70 20.1	49 14.0	24 6.9	183 52.4	20 5.7	
	900万円～1100万円未	239 100.0	2 0.8	43 18.0	23 9.6	13 5.4	137 57.3	21 8.8	
	1100万円～1500万円未	181 100.0	1 0.6	23 12.7	22 12.2	13 7.2	106 58.6	16 8.8	
	1500万円以上	107 100.0	1 0.9	11 10.3	2 1.9	11 10.3	69 64.5	13 12.1	

Q49.前問でお答えになった学校には現在、在学していますか。それともすでに卒業していますか。
SA

		n	在 学 中	卒 業	
全体		2012 100.0	6 0.3	2006 99.7	
性別	男性	1416 100.0	3 0.2	1413 99.8	
	女性	596 100.0	3 0.5	593 99.5	
年代5区分	10代および20代	81 100.0	6 7.4	75 92.6	
	30代	361 100.0	0 0.0	361 100.0	
	40代	715 100.0	0 0.0	715 100.0	
	50代	685 100.0	0 0.0	685 100.0	
	60代	170 100.0	0 0.0	170 100.0	
Q1. 本業の就業形態	正社員	1227 100.0	1 0.1	1226 99.9	
	契約・嘱託社員	120 100.0	0 0.0	120 100.0	
	パート・アルバイト	290 100.0	5 1.7	285 98.3	
	派遣社員	34 100.0	0 0.0	34 100.0	
	請負会社の社員	2 100.0	0 0.0	2 100.0	
	期間工・季節工・日雇	0 0.0	0 0.0	0 0.0	
	会社などの役員	77 100.0	0 0.0	77 100.0	
	自営業主	157 100.0	0 0.0	157 100.0	
	自由業・フリーランス(独立)・個人請負	77 100.0	0 0.0	77 100.0	
	家族従業員・家業の手伝い	19 100.0	0 0.0	19 100.0	
	その他:	9 100.0	0 0.0	9 100.0	
	本業の就業形態2	正社員	1227 100.0	1 0.1	1226 99.9
		非正社員	446 100.0	5 1.1	441 98.9
非雇用		339 100.0	0 0.0	339 100.0	
世帯年収	200万円未満	121 100.0	3 2.5	118 97.5	
	200～300万円未満	161 100.0	0 0.0	161 100.0	
	300～500万円未満	398 100.0	1 0.3	397 99.7	
	500万円～700万円未満	456 100.0	2 0.4	454 99.6	
	700万円～900万円未満	349 100.0	0 0.0	349 100.0	
	900万円～1100万円未	239 100.0	0 0.0	239 100.0	
	1100万円～1500万円未	181 100.0	0 0.0	181 100.0	
	1500万円以上	107 100.0	0 0.0	107 100.0	

Q50.あなたの現在の配偶関係について、お教えてください。
SA

		n	未婚	を配偶者あり （事実婚）	離別・死別	
全体		2012 100.0	567 28.2	1289 64.1	156 7.8	
性別	男性	1416 100.0	372 26.3	953 67.3	91 6.4	
	女性	596 100.0	195 32.7	336 56.4	65 10.9	
年代5区分	10代および20代	81 100.0	51 63.0	29 35.8	1 1.2	
	30代	361 100.0	137 38.0	210 58.2	14 3.9	
	40代	715 100.0	230 32.2	419 58.6	66 9.2	
	50代	685 100.0	134 19.6	490 71.5	61 8.9	
	60代	170 100.0	15 8.8	141 82.9	14 8.2	
	Q1. 本業の就業形態	正社員	1227 100.0	331 27.0	818 66.7	78 6.4
契約・嘱託社員		120 100.0	37 30.8	70 58.3	13 10.8	
パート・アルバイト		290 100.0	80 27.6	181 62.4	29 10.0	
派遣社員		34 100.0	23 67.6	11 32.4	0 0.0	
請負会社の社員		2 100.0	1 50.0	0 0.0	1 50.0	
期間工・季節工・日雇		0 0.0	0 0.0	0 0.0	0 0.0	
会社などの役員		77 100.0	15 19.5	56 72.7	6 7.8	
自営業主		157 100.0	45 28.7	95 60.5	17 10.8	
自由業・フリーランス(独立)・個人請負		77 100.0	28 36.4	41 53.2	8 10.4	
家族従業員・家業の手伝い		19 100.0	7 36.8	10 52.6	2 10.5	
その他:		9 100.0	0 0.0	7 77.8	2 22.2	
本業の就業形態2		正社員	1227 100.0	331 27.0	818 66.7	78 6.4
		非正社員	446 100.0	141 31.6	282 58.7	43 9.6
	非雇用	339 100.0	95 28.0	209 61.7	35 10.3	
世帯年収	200万円未満	121 100.0	53 43.8	45 37.2	23 19.0	
	200～300万円未満	161 100.0	85 52.8	53 32.9	23 14.3	
	300～500万円未満	398 100.0	172 43.2	191 48.0	35 8.8	
	500万円～700万円未満	456 100.0	121 26.5	297 65.1	38 8.3	
	700万円～900万円未満	349 100.0	64 18.3	266 76.2	19 5.4	
	900万円～1100万円未	239 100.0	36 15.1	197 82.4	6 2.5	
	1100万円～1500万円未	181 100.0	24 13.3	150 82.9	7 3.9	
	1500万円以上	107 100.0	12 11.2	90 84.1	5 4.7	

Q51. ■前問で「配偶者あり」とお答えの方にお伺いします ■現在、あなたの配偶者(夫あるいは妻)は、収入を伴う仕事をしていますか。 ※内職やパート・アルバイトなども仕事に含みます。
SA

		n	仕事を している	仕事を していない	
全体		1289 100.0	940 72.9	349 27.1	
性別	男性	953 100.0	616 64.6	337 35.4	
	女性	336 100.0	324 96.4	12 3.6	
年代5区分	10代および20代	29 100.0	29 100.0	0 0.0	
	30代	210 100.0	180 85.7	30 14.3	
	40代	419 100.0	308 73.5	111 26.5	
	50代	490 100.0	344 70.2	146 29.8	
	60代	141 100.0	79 56.0	62 44.0	
	Q1. 本業の就業形態	正社員	818 100.0	567 69.3	251 30.7
契約・嘱託社員		70 100.0	49 70.0	21 30.0	
パート・アルバイト		181 100.0	167 92.3	14 7.7	
派遣社員		11 100.0	10 90.9	1 9.1	
請負会社の社員		0 0.0	0 0.0	0 0.0	
期間工・季節工・日雇		0 0.0	0 0.0	0 0.0	
会社などの役員		56 100.0	33 58.9	23 41.1	
自営業主		95 100.0	69 72.6	26 27.4	
自由業・フリーランス(独立)・個人請負		41 100.0	31 75.6	10 24.4	
家族従業員・家業の手伝い		10 100.0	9 90.0	1 10.0	
その他:		7 100.0	5 71.4	2 28.6	
本業の就業形態2		正社員	818 100.0	567 69.3	251 30.7
		非正社員	262 100.0	226 86.3	36 13.7
	非雇用	209 100.0	147 70.3	62 29.7	
世帯年収	200万円未満	45 100.0	31 68.9	14 31.1	
	200～300万円未満	53 100.0	31 58.5	22 41.5	
	300～500万円未満	191 100.0	137 71.7	54 28.3	
	500万円～700万円未満	297 100.0	200 67.3	97 32.7	
	700万円～900万円未満	266 100.0	210 78.9	56 21.1	
	900万円～1100万円未	197 100.0	155 78.7	42 21.3	
	1100万円～1500万円未	150 100.0	112 74.7	38 25.3	
	1500万円以上	90 100.0	64 71.1	26 28.9	

Q52.あなたの世帯上の地位は次のうちどれに当てはまりますか。

SA

		n	世帯主	世帯主の配偶者	世帯主の子	その他	
全体		2012 100.0	1404 69.8	315 15.7	289 14.4	4 0.2	
性別	男性	1416 100.0	1224 86.4	19 1.3	171 12.1	2 0.1	
	女性	596 100.0	180 30.2	296 49.7	118 19.8	2 0.3	
年代5区分	10代および20代	81 100.0	30 37.0	20 24.7	30 37.0	1 1.2	
	30代	361 100.0	182 50.4	93 25.8	86 23.8	0 0.0	
	40代	715 100.0	492 68.8	106 14.8	116 16.2	1 0.1	
	50代	685 100.0	548 80.0	81 11.8	55 8.0	1 0.1	
	60代	170 100.0	152 89.4	15 8.8	2 1.2	1 0.6	
	Q1. 本業の就業形態	正社員	1227 100.0	976 79.5	97 7.9	153 12.5	1 0.1
契約・嘱託社員		120 100.0	86 71.7	17 14.2	17 14.2	0 0.0	
パート・アルバイト		290 100.0	79 27.2	156 53.8	54 18.6	1 0.3	
派遣社員		34 100.0	13 38.2	10 29.4	11 32.4	0 0.0	
請負会社の社員		2 100.0	2 100.0	0 0.0	0 0.0	0 0.0	
期間工・季節工・日雇		0 0.0	0 0.0	0 0.0	0 0.0	0 0.0	
会社などの役員		77 100.0	67 87.0	5 6.5	5 6.5	0 0.0	
自営業主		157 100.0	121 77.1	10 6.4	25 15.9	1 0.6	
自由業・フリーランス(独立)・個人請負		77 100.0	49 63.6	15 19.5	13 16.9	0 0.0	
家族従業員・家業の手伝い		19 100.0	4 21.1	5 26.3	10 52.6	0 0.0	
その他:		9 100.0	7 77.8	0 0.0	1 11.1	1 11.1	
本業の就業形態2		正社員	1227 100.0	976 79.5	97 7.9	153 12.5	1 0.1
		非正社員	446 100.0	180 40.4	183 41.0	82 18.4	1 0.2
		非雇用	339 100.0	248 73.2	35 10.3	54 15.9	2 0.6
世帯年収	200万円未満	121 100.0	75 62.0	17 14.0	29 24.0	0 0.0	
	200～300万円未満	161 100.0	127 78.9	11 6.8	23 14.3	0 0.0	
	300～500万円未満	398 100.0	260 65.3	66 16.6	71 17.8	1 0.3	
	500万円～700万円未満	456 100.0	312 68.4	77 16.9	66 14.5	1 0.2	
	700万円～900万円未満	349 100.0	245 70.2	57 16.3	47 13.5	0 0.0	
	900万円～1100万円未	239 100.0	171 71.5	40 16.7	27 11.3	1 0.4	
	1100万円～1500万円未	181 100.0	131 72.4	30 16.6	20 11.0	0 0.0	
	1500万円以上	107 100.0	83 77.6	17 15.9	6 5.6	1 0.9	

Q53. ■前問で「世帯主」とお答えの方にお伺いします ■あなたの扶養親族は何人ですか。
SA

		n	0 人	1 人	2 人	3 人	4 人	5 人 以 上
全体		1404 100.0	527 37.5	345 24.6	268 19.1	176 12.5	73 5.2	15 1.1
性別	男性	1224 100.0	396 32.4	316 25.8	255 20.8	172 14.1	71 5.8	14 1.1
	女性	180 100.0	131 72.8	29 16.1	13 7.2	4 2.2	2 1.1	1 0.6
年代5区分	10代および20代	30 100.0	21 70.0	5 16.7	3 10.0	0 0.0	1 3.3	0 0.0
	30代	182 100.0	79 43.4	41 22.5	29 15.9	21 11.5	8 4.4	4 2.2
	40代	492 100.0	192 39.0	69 14.0	106 21.5	82 16.7	38 7.7	5 1.0
	50代	548 100.0	194 35.4	155 28.3	107 19.5	65 11.9	21 3.8	6 1.1
	60代	152 100.0	41 27.0	75 49.3	23 15.1	8 5.3	5 3.3	0 0.0
	Q1. 本業の就業形態	正社員	976 100.0	328 33.6	232 23.8	204 20.9	143 14.7	58 5.9
	契約・嘱託社員	86 100.0	35 40.7	31 36.0	15 17.4	5 5.8	0 0.0	0 0.0
	パート・アルバイト	79 100.0	51 64.6	15 19.0	8 10.1	4 5.1	0 0.0	1 1.3
	派遣社員	13 100.0	10 76.9	1 7.7	1 7.7	1 7.7	0 0.0	0 0.0
	請負会社の社員	2 100.0	1 50.0	1 50.0	0 0.0	0 0.0	0 0.0	0 0.0
	期間工・季節工・日雇	0 0.0	0 0.0	0 0.0	0 0.0	0 0.0	0 0.0	0 0.0
	会社などの役員	67 100.0	22 32.8	24 35.8	9 13.4	7 10.4	5 7.5	0 0.0
	自営業主	121 100.0	54 44.6	27 22.3	20 16.5	10 8.3	7 5.8	3 2.5
	自由業・フリーランス(独立)・個人請負	49 100.0	23 46.9	11 22.4	8 16.3	4 8.2	3 6.1	0 0.0
	家族従業員・家業の手伝い	4 100.0	2 50.0	1 25.0	1 25.0	0 0.0	0 0.0	0 0.0
	その他:	7 100.0	1 14.3	2 28.6	2 28.6	2 28.6	0 0.0	0 0.0
本業の就業形態2	正社員	976 100.0	328 33.6	232 23.8	204 20.9	143 14.7	58 5.9	11 1.1
	非正社員	180 100.0	97 53.9	48 26.7	24 13.3	10 5.6	0 0.0	1 0.6
	非雇用	248 100.0	102 41.1	65 26.2	40 16.1	23 9.3	15 6.0	3 1.2
世帯年収	200万円未満	75 100.0	45 60.0	19 25.3	6 8.0	5 6.7	0 0.0	0 0.0
	200～300万円未満	127 100.0	85 66.9	20 15.7	13 10.2	1 0.8	7 5.5	1 0.8
	300～500万円未満	260 100.0	132 50.8	57 21.9	36 13.8	24 9.2	9 3.5	2 0.8
	500万円～700万円未満	312 100.0	103 33.0	85 27.2	63 20.2	41 13.1	19 6.1	1 0.3
	700万円～900万円未満	245 100.0	61 24.9	60 24.5	62 25.3	37 15.1	20 8.2	5 2.0
	900万円～1100万円未	171 100.0	35 20.5	45 26.3	49 28.7	34 19.9	6 3.5	2 1.2
	1100万円～1500万円未	131 100.0	33 25.2	34 26.0	30 22.9	24 18.3	6 4.6	4 3.1
	1500万円以上	83 100.0	33 39.8	25 30.1	9 10.8	10 12.0	6 7.2	0 0.0

Q54.過去1年間のあなたの収入は、税込みで下記のどれに該当しますか。

SA

	n	50万円未満	50万円～100万円未満	100万円～200万円未満	200万円～300万円未満	300万円～400万円未満	400万円～500万円未満	500万円～600万円未満	600万円～700万円未満	700万円～800万円未満	800万円～900万円未満	900万円～1000万円未満	1000万円～1500万円未満	1500万円～2000万円未満	2000万円～3000万円未満	3000万円～4000万円未満	4000万円～5000万円未満	5000万円以上					
		50万円未満	50万円～100万円未満	100万円～200万円未満	200万円～300万円未満	300万円～400万円未満	400万円～500万円未満	500万円～600万円未満	600万円～700万円未満	700万円～800万円未満	800万円～900万円未満	900万円～1000万円未満	1000万円～1500万円未満	1500万円～2000万円未満	2000万円～3000万円未満	3000万円～4000万円未満	4000万円～5000万円未満	5000万円以上					
全体	2012 100.0	54 2.7	145 7.2	102 5.1	96 4.8	116 5.8	136 6.8	264 13.1	254 12.6	224 11.1	168 8.3	135 6.7	87 4.3	82 4.1	32 1.6	22 1.1	26 1.3	13 0.6	15 0.7	7 0.3	12 0.6	22 1.1	
性別																							
男性	1416 100.0	18 1.3	27 1.9	18 1.3	50 3.5	64 4.5	86 6.1	163 11.5	205 14.5	204 14.4	150 10.6	127 9.0	81 5.7	79 5.6	32 2.3	22 1.6	25 1.8	13 0.9	15 1.1	7 0.5	12 0.8	18 1.3	
女性	596 100.0	36 6.0	118 19.8	84 14.1	46 7.7	52 8.7	50 8.4	101 16.9	49 8.2	20 3.4	18 3.0	8 1.3	6 1.0	3 0.5	0 0.0	0 0.0	1 0.2	0 0.0	0 0.0	0 0.0	0 0.0	4 0.7	
年代5区分																							
10代および20代	81 100.0	4 4.9	13 16.0	8 9.9	6 7.4	9 11.1	10 12.3	20 24.7	9 11.1	0 0.0	1 1.2	0 0.0	0 0.0	0 0.0	0 0.0	0 0.0	0 0.0	0 0.0	0 0.0	0 0.0	0 0.0	1 1.2	
30代	361 100.0	10 2.8	33 9.1	23 6.4	20 5.5	28 7.8	34 9.4	73 20.2	43 11.9	44 12.2	21 5.8	14 3.9	6 1.7	5 1.4	2 0.6	2 0.6	1 0.3	0 0.0	0 0.0	0 0.0	0 0.0	2 0.6	
40代	715 100.0	15 2.1	50 7.0	28 3.9	33 4.6	41 5.7	51 7.1	95 13.3	90 12.6	83 11.6	76 10.6	61 8.5	28 3.9	27 3.8	8 1.1	4 0.6	8 1.1	3 0.4	2 0.3	3 0.4	2 0.3	7 1.0	
50代	685 100.0	20 2.9	39 5.7	29 4.2	24 3.5	27 3.9	24 3.5	55 8.0	90 13.1	79 11.5	60 8.8	54 7.9	49 7.2	42 6.1	21 3.1	14 2.0	16 2.3	9 1.3	12 1.8	4 0.6	7 1.0	10 1.5	
60代	170 100.0	5 2.9	10 5.9	14 8.2	13 7.6	11 6.5	17 10.0	21 12.4	22 12.9	18 10.6	10 5.9	6 3.5	4 2.4	8 4.7	1 0.6	2 1.2	1 0.6	1 0.6	1 0.6	0 0.0	3 1.8	2 1.2	
Q1. 本業の就業形態																							
正社員	1227 100.0	4 0.3	7 0.6	9 0.7	25 2.0	49 4.0	77 6.3	187 15.2	193 15.7	183 14.9	134 10.9	110 9.0	73 5.9	70 5.7	27 2.2	16 1.3	23 1.9	10 0.8	9 0.7	3 0.2	6 0.5	12 1.0	
契約・嘱託社員	120 100.0	3 2.5	1 0.8	6 5.0	12 10.0	21 17.5	24 20.0	21 17.5	15 12.5	9 7.5	2 1.7	4 3.3	2 1.7	0 0.0	0 0.0	0 0.0	0 0.0	0 0.0	0 0.0	0 0.0	0 0.0	0 0.0	
パート・アルバイト	290 100.0	30 10.3	112 38.6	68 23.4	35 12.1	16 5.5	12 4.1	7 2.4	5 1.7	0 0.0	1 0.3	1 0.3	2 0.7	1 0.3	0 0.0	0 0.0	0 0.0	0 0.0	0 0.0	0 0.0	0 0.0	0 0.0	
派遣社員	34 100.0	1 2.9	4 11.8	5 14.7	3 8.8	3 11.8	4 29.4	10 17.6	1 1.7	0 0.0	0 0.0	0 0.0	0 0.0	0 0.0	0 0.0	0 0.0	0 0.0	0 0.0	0 0.0	0 0.0	0 0.0	0 0.0	
請負会社の社員	2 100.0	0 0.0	0 0.0	0 0.0	0 0.0	0 0.0	1 50.0	0 0.0	0 0.0	0 0.0	1 50.0	0 0.0	0 0.0	0 0.0	0 0.0	0 0.0	0 0.0	0 0.0	0 0.0	0 0.0	0 0.0	0 0.0	
期間工・季節工・日雇	0 0.0	0 0.0	0 0.0	0 0.0	0 0.0	0 0.0	0 0.0	0 0.0	0 0.0	0 0.0	0 0.0	0 0.0	0 0.0	0 0.0	0 0.0	0 0.0	0 0.0	0 0.0	0 0.0	0 0.0	0 0.0	0 0.0	
会社などの役員	77 100.0	0 0.0	1 1.3	0 0.0	0 0.0	3 3.9	0 0.0	5 6.5	11 14.3	8 10.4	6 7.8	5 6.5	7 9.1	4 5.2	1 1.3	3 3.9	2 2.6	4 5.2	1 1.3	3 3.9	5 6.5		
自営業主	157 100.0	8 5.1	8 5.1	6 3.8	13 8.3	13 8.3	8 5.1	21 13.4	22 14.0	16 10.2	18 11.5	11 7.0	3 1.9	2 1.3	1 0.6	3 1.9	0 0.0	1 0.6	0 0.0	1 0.6	2 1.3		
自由業・フリーランス(独立)・個人請負	77 100.0	5 6.5	6 7.8	6 7.8	3 3.9	8 10.4	2 2.6	14 18.2	7 9.1	7 9.1	3 3.9	3 3.9	2 2.6	1 1.3	0 0.0	1 1.3	0 0.0	1 1.3	1 1.3	3 3.9	1 1.3	3 3.9	
家族従業員・家業の手伝い	19 100.0	3 15.8	6 31.6	1 5.3	3 15.8	1 5.3	2 10.5	2 10.5	0 0.0	0 0.0	0 0.0	0 0.0	0 0.0	0 0.0	0 0.0	0 0.0	0 0.0	0 0.0	0 0.0	0 0.0	0 0.0	0 0.0	
その他:	9 100.0	0 0.0	0 0.0	1 11.1	2 22.2	1 11.1	0 0.0	1 11.1	0 0.0	0 0.0	1 11.1	0 0.0	1 11.1	0 0.0	1 11.1	0 0.0	1 11.1	0 0.0	0 0.0	0 0.0	1 11.1	0 0.0	
本業の就業形態2																							
正社員	1227 100.0	4 0.3	7 0.6	9 0.7	25 2.0	49 4.0	77 6.3	187 15.2	193 15.7	183 14.9	134 10.9	110 9.0	73 5.9	70 5.7	27 2.2	16 1.3	23 1.9	10 0.8	9 0.7	3 0.2	6 0.5	12 1.0	
非正社員	446 100.0	34 7.6	117 26.2	79 17.7	50 11.2	41 9.2	47 10.5	34 7.6	21 4.7	9 2.0	4 0.9	5 1.1	4 0.9	1 0.2	0 0.0	0 0.0	0 0.0	0 0.0	0 0.0	0 0.0	0 0.0	0 0.0	
非雇用	339 100.0	16 4.7	21 6.2	14 4.1	21 6.2	26 7.7	12 3.5	43 12.7	40 11.8	32 9.4	30 8.8	20 5.9	10 2.9	11 3.2	5 1.5	6 1.8	3 0.9	3 0.9	6 1.8	4 1.2	6 1.8	10 2.9	
世帯年収																							
200万円未満	121 100.0	27 22.3	44 36.4	20 16.5	30 24.8	0 0.0	0 0.0	0 0.0	0 0.0	0 0.0	0 0.0	0 0.0	0 0.0	0 0.0	0 0.0	0 0.0	0 0.0	0 0.0	0 0.0	0 0.0	0 0.0	0 0.0	
200～300万円未満	161 100.0	4 2.5	11 6.8	9 5.6	17 10.6	52 32.3	68 42.2	0 0.0	0 0.0	0 0.0	0 0.0	0 0.0	0 0.0	0 0.0	0 0.0	0 0.0	0 0.0	0 0.0	0 0.0	0 0.0	0 0.0	0 0.0	
300～500万円未満	398 100.0	10 2.5	31 7.8	25 6.3	28 7.0	30 7.5	29 7.3	129 32.4	116 29.1	0 0.0	0 0.0	0 0.0	0 0.0	0 0.0	0 0.0	0 0.0	0 0.0	0 0.0	0 0.0	0 0.0	0 0.0	0 0.0	
500万円～700万円未満	456 100.0	4 0.9	29 6.4	25 5.5	17 3.7	16 3.5	19 4.2	55 12.1	61 13.4	143 31.4	87 19.1	0 0.0	0 0.0	0 0.0	0 0.0	0 0.0	0 0.0	0 0.0	0 0.0	0 0.0	0 0.0	0 0.0	
700万円～900万円未満	349 100.0	7 2.0	14 4.0	9 2.6	10 2.9	12 3.4	47 13.5	32 9.2	38 10.9	50 14.3	89 25.5	39 11.2	0 0.0	0 0.0	0 0.0	0 0.0	0 0.0	0 0.0	0 0.0	0 0.0	0 0.0	0 0.0	
900万円～1100万円未	239 100.0	1 0.4	7 2.9	9 3.8	1 0.4	4 1.7	4 1.7	22 9.2	23 9.6	30 12.6	14 5.9	24 10.0	28 11.7	58 24.3	14 5.9	0 0.0	0 0.0	0 0.0	0 0.0	0 0.0	0 0.0	0 0.0	
1100万円～1500万円未	181 100.0	1 0.6	5 2.8	4 2.2	1 0.6	1 0.6	3 1.7	10 5.5	16 8.8	11 6.1	13 7.2	15 8.3	12 6.6	17 9.4	13 7.2	18 9.9	24 13.3	9 5.0	8 4.4	0 0.0	0 0.0	0 0.0	
1500万円以上	107 100.0	0 0.0	4 3.7	2 0.9	0 0.0	3 2.8	1 0.9	1 0.9	6 5.6	2 1.9	4 3.7	7 6.5	8 7.5	7 6.5	5 4.7	4 3.7	2 1.9	4 3.7	7 6.5	7 6.5	12 11.2	22 20.6	

Q55.過去1年間のあなたの世帯の収入は、税込みで下記のどれに該当しますか。あなたと配偶者など世帯全員の収入のすべてを含めてください。

SA

		n	50万円未満	50万円未満	100万円未満	100万円未満	200万円未満	200万円未満	300万円未満	400万円未満	500万円未満	600万円未満	700万円未満	800万円未満	900万円未満	1000万円未満	1000万円未満	1000万円未満	1000万円未満	1000万円未満	2000万円未満	2000万円以上	
全体		2012 100.0	20 1.0	20 1.0	34 1.7	47 2.3	55 2.7	106 5.3	170 8.4	228 11.3	241 12.0	215 10.7	201 10.0	148 7.4	147 7.3	92 4.6	54 2.7	54 2.7	36 1.8	37 1.8	34 1.7	39 1.9	34 1.7
性別	男性	1416 100.0	10 0.7	6 0.4	13 0.9	31 2.2	33 2.3	66 4.7	96 6.8	146 10.3	184 13.0	152 10.7	156 11.0	110 7.8	113 8.0	74 5.2	44 3.1	41 2.9	30 2.1	25 1.8	29 2.0	31 2.2	26 1.8
	女性	596 100.0	10 1.7	14 2.3	21 3.5	16 2.7	22 3.7	40 6.7	74 12.4	82 13.8	57 9.6	63 10.6	45 7.6	38 6.4	34 5.7	18 3.0	10 1.7	13 2.2	6 1.0	12 2.0	5 0.8	8 1.3	8 1.3
年代5区分	10代および20代	81 100.0	1 1.2	4 4.9	2 2.5	2 2.5	7 8.6	15 18.5	11 13.6	8 9.9	6 7.4	8 9.9	2 2.5	5 6.2	3 3.7	0 0.0	2 2.5	2 2.5	0 0.0	2 2.5	0 0.0	1 1.2	1 1.2
	30代	361 100.0	2 0.6	4 1.1	3 0.8	9 2.5	8 2.2	20 5.5	47 13.0	42 11.6	44 12.2	46 12.7	24 6.6	23 6.4	14 3.9	3 0.8	6 1.7	7 1.9	6 1.7	5 1.4	3 0.8	3 0.8	3 0.8
	40代	715 100.0	4 0.6	4 0.6	14 2.0	15 2.1	19 2.7	41 5.7	62 8.7	83 11.6	96 13.4	80 11.2	84 11.7	62 8.7	43 6.0	31 4.3	20 2.8	15 1.0	7 1.0	14 1.0	10 1.4	9 1.3	9 1.3
	50代	685 100.0	10 1.5	6 0.9	10 1.5	15 2.2	18 2.6	26 3.8	30 4.4	72 10.5	73 10.7	71 10.4	54 7.9	53 7.7	62 9.1	39 5.7	27 3.9	28 4.1	18 2.6	19 2.8	15 2.2	23 3.4	16 2.3
	60代	170 100.0	3 1.8	2 1.2	5 2.9	7 4.1	8 4.7	12 17.1	16 23.2	20 28.8	14 19.9	9 12.5	7 9.8	4 5.4	14 19.7	5 7.0	4 5.4	3 4.1	2 2.9	5 7.0	4 5.4	3 4.1	5 7.0
	Q1. 本業の就業形態	正社員	1227 100.0	4 0.3	2 0.2	4 0.3	9 0.7	20 1.6	52 4.2	86 7.0	123 10.0	152 12.4	137 11.2	151 12.3	108 8.8	110 9.0	74 6.0	43 3.5	38 3.1	28 2.3	28 2.3	22 1.8	19 1.5
	契約・嘱託社員	120 100.0	0 0.0	0 0.0	3 2.5	3 2.5	8 6.7	16 13.3	19 15.8	19 15.8	16 13.3	5 4.2	10 8.3	8 6.7	5 4.2	1 0.8	2 1.7	3 2.5	1 0.8	0 0.0	0 0.0	1 0.8	0 0.0
	パート・アルバイト	290 100.0	11 3.8	13 4.5	16 5.5	23 7.9	16 5.5	18 6.2	30 10.3	42 14.5	31 10.7	27 9.3	17 5.9	11 3.8	14 4.8	4 1.4	3 1.0	4 1.4	2 0.7	3 1.0	0 0.0	5 1.7	0 0.0
	派遣社員	34 100.0	0 0.0	1 2.9	1 2.9	2 5.9	0 23.5	8 20.6	7 17.8	4 11.8	6 17.6	0 2.9	1 5.9	2 5.9	1 2.9	0 0.0	0 0.0	0 0.0	0 0.0	0 0.0	0 0.0	1 2.9	0 0.0
	請負会社の社員	2 100.0	0 0.0	0 0.0	0 0.0	0 0.0	0 0.0	0 0.0	0 0.0	0 0.0	0 0.0	0 0.0	0 0.0	0 0.0	0 0.0	0 0.0	0 0.0	0 0.0	0 0.0	0 0.0	0 0.0	0 0.0	0 0.0
	期間工・季節工・日雇	0 0.0	0 0.0	0 0.0	0 0.0	0 0.0	0 0.0	0 0.0	0 0.0	0 0.0	0 0.0	0 0.0	0 0.0	0 0.0	0 0.0	0 0.0	0 0.0	0 0.0	0 0.0	0 0.0	0 0.0	0 0.0	0 0.0
	会社などの役員	77 100.0	0 0.0	0 0.0	0 0.0	0 0.0	0 1.3	4 5.2	7 9.1	5 6.5	8 10.4	3 3.9	6 7.8	9 11.7	4 5.2	1 1.3	6 7.8	1 1.3	3 3.9	6 7.8	5 6.5	8 10.4	0 0.0
	自営業主	157 100.0	2 1.3	1 0.6	4 2.5	5 3.2	8 5.1	7 4.5	17 10.8	19 12.1	21 13.4	25 15.9	13 8.3	5 3.2	6 3.8	7 4.5	4 2.5	2 1.3	2 1.3	2 1.3	2 1.3	1 0.6	4 2.5
	自由業・フリーランス(独立)・個人請負	77 100.0	2 2.6	1 1.3	3 3.9	3 3.9	3 3.9	7 9.1	10 13.0	8 10.4	9 11.7	4 5.2	6 7.8	1 1.3	1 1.3	0 0.0	1 1.3	1 1.3	2 2.6	1 1.3	4 5.2	5 6.5	4 5.2
	家族従業員・家業の手伝い	19 100.0	1 5.3	2 10.5	2 10.5	1 5.3	0 0.0	0 5.3	0 15.8	3 15.8	1 5.3	3 15.8	1 5.3	2 10.5	0 5.3	1 5.3	0 0.0	0 0.0	0 0.0	0 0.0	0 0.0	0 5.3	0 5.3
	その他:	9 100.0	0 0.0	0 0.0	1 11.1	1 11.1	0 0.0	0 0.0	0 0.0	1 11.1	1 11.1	0 0.0	1 11.1	0 0.0	1 11.1	0 0.0	1 11.1	0 0.0	0 0.0	0 0.0	0 0.0	2 22.2	0 0.0
本業の就業形態2	正社員	1227 100.0	4 0.3	2 0.2	4 0.3	9 0.7	20 1.6	52 4.2	86 7.0	123 10.0	152 12.4	137 11.2	151 12.3	108 8.8	110 9.0	74 6.0	43 3.5	38 3.1	28 2.3	28 2.3	22 1.8	19 1.5	17 1.4
	非正社員	446 100.0	11 2.5	14 3.1	20 4.5	28 6.3	24 5.4	43 9.6	56 12.6	65 14.6	53 11.9	33 7.4	28 6.3	21 4.7	20 4.5	5 1.1	5 1.1	7 1.6	3 0.7	3 0.7	0 0.0	7 1.6	0 0.0
	非雇用	339 100.0	5 1.5	4 1.2	10 2.9	10 2.9	11 3.2	11 3.2	28 8.3	40 11.8	36 10.6	45 13.3	22 6.5	19 5.6	17 5.0	13 3.8	6 1.8	9 2.7	5 1.5	6 1.8	12 3.5	13 3.8	17 5.0
世帯年収	200万円未満	121 100.0	20 16.5	20 16.5	34 28.1	47 38.8	0 0.0	0 0.0	0 0.0	0 0.0	0 0.0	0 0.0	0 0.0	0 0.0	0 0.0	0 0.0	0 0.0	0 0.0	0 0.0	0 0.0	0 0.0	0 0.0	0 0.0
	200~300万円未満	161 100.0	0 0.0	0 0.0	0 0.0	0 0.0	55 34.2	106 65.8	0 0.0	0 0.0	0 0.0	0 0.0	0 0.0	0 0.0	0 0.0	0 0.0	0 0.0	0 0.0	0 0.0	0 0.0	0 0.0	0 0.0	0 0.0
	300~500万円未満	398 100.0	0 0.0	0 0.0	0 0.0	0 0.0	0 0.0	170 42.7	228 57.3	0 0.0	0 0.0	0 0.0	0 0.0	0 0.0	0 0.0	0 0.0	0 0.0	0 0.0	0 0.0	0 0.0	0 0.0	0 0.0	0 0.0
	500万円~700万円未満	456 100.0	0 0.0	0 0.0	0 0.0	0 0.0	0 0.0	0 0.0	0 0.0	241 52.9	215 47.1	0 0.0	0 0.0	0 0.0	0 0.0	0 0.0	0 0.0	0 0.0	0 0.0	0 0.0	0 0.0	0 0.0	0 0.0
	700万円~900万円未満	349 100.0	0 0.0	0 0.0	0 0.0	0 0.0	0 0.0	0 0.0	0 0.0	0 0.0	0 0.0	0 0.0	201 57.6	148 42.4	0 0.0	0 0.0	0 0.0	0 0.0	0 0.0	0 0.0	0 0.0	0 0.0	0 0.0
	900万円~1100万円未	239 100.0	0 0.0	0 0.0	0 0.0	0 0.0	0 0.0	0 0.0	0 0.0	0 0.0	0 0.0	0 0.0	0 0.0	0 0.0	147 61.5	92 38.5	0 0.0	0 0.0	0 0.0	0 0.0	0 0.0	0 0.0	0 0.0
	1100万円~1500万円未	181 100.0	0 0.0	0 0.0	0 0.0	0 0.0	0 0.0	0 0.0	0 0.0	0 0.0	0 0.0	0 0.0	0 0.0	0 0.0	0 0.0	0 0.0	54 29.8	54 29.8	36 19.9	37 20.4	0 0.0	0 0.0	0 0.0
	1500万円以上	107 100.0	0 0.0	0 0.0	0 0.0	0 0.0	0 0.0	0 0.0	0 0.0	0 0.0	0 0.0	0 0.0	0 0.0	0 0.0	0 0.0	0 0.0	0 0.0	0 0.0	0 0.0	0 0.0	34 31.8	39 36.4	34 31.8

Q47.あなたの年齢をお答えください。

SA

		n	10代および20代	30代	40代	50代	60代	
全体		2012	81	361	715	685	170	
		100.0	4.0	17.9	35.5	34.0	8.4	
性別	男性	1416	20	174	506	568	148	
		100.0	1.4	12.3	35.7	40.1	10.5	
女性		596	61	187	209	117	22	
		100.0	10.2	31.4	35.1	19.6	3.7	
年代	10代および20代	0	81	0	0	0	0	
		0.0	100.0	0.0	0.0	0.0	0.0	
	30代	0	0	361	0	0	0	
		0.0	0.0	100.0	0.0	0.0	0.0	
	40代	0	0	0	715	0	0	
		0.0	0.0	0.0	100.0	0.0	0.0	
	50代	0	0	0	0	685	0	
		0.0	0.0	0.0	0.0	100.0	0.0	
	60代	0	0	0	0	0	170	
		0.0	0.0	0.0	0.0	0.0	100.0	
	Q1 本業の就業形態	正社員	1227	43	225	483	421	55
			100.0	3.5	18.3	39.4	34.3	4.5
契約・嘱託社員		120	2	20	30	26	42	
		100.0	1.7	16.7	25.0	21.7	35.0	
パート・アルバイト		290	30	67	90	78	25	
		100.0	10.3	23.1	31.0	26.9	8.6	
派遣社員		34	4	12	16	2	0	
		100.0	11.8	35.3	47.1	5.9	0.0	
請負会社の社員		2	0	1	1	0	0	
		100.0	0.0	50.0	50.0	0.0	0.0	
会社などの役員		77	0	4	15	45	13	
		100.0	0.0	5.2	19.5	58.4	16.9	
自営業主		157	0	13	44	71	29	
	100.0	0.0	8.3	28.0	45.2	18.5		
自由業・フリーランス(独立)・個人請負	77	2	12	29	30	4		
	100.0	2.6	15.6	37.7	39.0	5.2		
家族従業員・家業の手伝い	19	0	7	5	6	1		
	100.0	0.0	36.8	26.3	31.6	5.3		
その他:	9	0	0	2	6	1		
	100.0	0.0	0.0	22.2	66.7	11.1		
本業の就業形態2	正社員	1227	43	225	483	421	55	
		100.0	3.5	18.3	39.4	34.3	4.5	
	非正社員	446	36	100	137	106	67	
	100.0	8.1	22.4	30.7	23.8	15.0		
非雇用	339	2	36	95	158	48		
	100.0	0.6	10.6	28.0	46.6	14.2		
世帯年収	200万円未満	121	8	18	37	41	17	
		100.0	6.6	14.9	30.6	33.9	14.0	
	200～300万円未満	161	9	28	60	44	20	
		100.0	5.6	17.4	37.3	27.3	12.4	
	300～500万円未満	398	26	89	145	102	36	
		100.0	6.5	22.4	36.4	25.6	9.0	
	500万円～700万円未満	456	14	86	176	144	36	
		100.0	3.1	18.9	38.6	31.6	7.9	
	700万円～900万円未満	349	10	70	146	107	16	
		100.0	2.9	20.1	41.8	30.7	4.6	
	900万円～1100万円未満	239	8	37	74	101	19	
		100.0	3.3	15.5	31.0	42.3	7.9	
1100万円～1500万円未満	181	4	22	49	92	14		
	100.0	2.2	12.2	27.1	50.8	7.7		
1500万円以上	107	2	11	28	54	12		
	100.0	1.9	10.3	26.2	50.5	11.2		

JILPT 調査シリーズ No.231
副業者の就業実態に関する調査

発行年月日 2023年9月22日
編集・発行 独立行政法人 労働政策研究・研修機構
〒177-8502 東京都練馬区上石神井4-8-23
(照会先) 研究調整部研究調整課 TEL:03-5991-5104