

JILPT 調査シリーズ

No.16

2006年3月

大学生の就職・募集採用活動等実態調査結果 I 大卒採用に関する企業調査

The Japan Institute
for
Labour Policy and Training

独立行政法人 労働政策研究・研修機構



大学生の就職・募集採用活動等実態調査結果 I

大卒採用に関する企業調査

独立行政法人 労働政策研究・研修機構

The Japan Institute for Labour Policy and Training

はじめに

企業の大卒募集採用活動に関しては、近年、早期化、長期化、多様化が進んでおり、企業が必要とする限られた人材だけを採用しようとする厳選採用も広がっているとされる。

採用活動の早期化、長期化は、大学生の学業への影響をしばしば指摘されてきた。また、企業の厳選採用の姿勢は、就職活動を行う学生にとってかなりの負担、ハードルとなっており、一部の学生は最初から就職をあきらめたり、就職活動を途中で止めてしまう者も見られ、若年失業増加の一因になっているともいわれる。一方、早期化、長期化、厳選採用は、企業側にもかなりの負担になっているのではないかとされる。

こうした大卒採用・就職のあり方を考えるために、厚生労働省より労働政策研究・研修機構に対し、大卒採用・就職の実態を正確に把握するための実態調査の実施が要請された。要請は平成 16 年度の途中になされたが、当機構ではその緊要性に鑑み急遽対応することとし、同年度に大卒採用に関する企業調査を実施した。続いて平成 17 年度には、大学における就職指導・キャリア教育についての実態調査と大学生及び大卒者の就職活動・就業意識等に関する調査を行った。

本報告書は、平成 16 年度に行った大卒採用に関する企業調査の結果を取りまとめたものである。平成 17 年度に行った調査に関しては、別途、調査シリーズ No.17「大学生の就職・募集採用活動等実態調査結果Ⅱ—大学就職部／キャリアセンター調査及び大学生のキャリア展望と就職活動に関する実態調査」として刊行することとなっている。

企業の大卒採用に関しては、以前にも当機構において企業調査を行っているが（「変革期の大学採用と人的資源管理—就職協定廃止と大卒の採用・雇用管理の変化」2000年）、この調査から5年以上が経過し、その後、どのように変化したか捉えることも本調査の目的の一つであった。また、大卒採用の調査では大都市の大企業を対象としたものが大部分であり、この結果が企業の大卒採用のイメージを形成している面がある。本調査では中小企業や地方企業まで含めた調査を行っており、全国規模の基準となる調査を意図し、企画、実施された。

本調査が企業経営者、企業の採用担当者、また、大学関係者や就職を考えている学生等、多くの方々にご参考となれば幸いである。

2006年3月

独立行政法人労働政策研究・研修機構
理事長 小野 旭

執筆担当者

氏 名

所 属

まつ もと しん さく
松 本 真 作

労働政策研究・研修機構 主任研究員

企業調査企画・実施チーム

吉田 修 労働政策研究・研修機構 統括研究員

小杉礼子 労働政策研究・研修機構 副統括研究員

金崎幸子 雇用・能力開発機構 生涯職業能力開発促進センター 事業部長

松本真作 労働政策研究・研修機構 主任研究員

目 次

企業調査結果

1. 調査の背景と目的	1
2. 調査対象の抽出と調査方法	1
3. 調査回答企業の基本属性	2
4. 大卒募集職種（事務・営業職、技術・専門職、その他）	3
5. 採用活動の時期（資料請求、会社説明会、面接、内々定）	4
6. 採用活動の方法（情報伝達、絞り込み、面接等）	7
7. 4月の入社までのフォローや学生への要求	11
8. 採用担当の体制、採用経費	12
9. 大卒採用の方針、考え方、求める人材	15
10. 今後の大卒採用、来年度の採用予定増減	20
調査票	
大学採用に関する企業調査	25
基礎集計表（規模、業種、地域との全クロス）	35

企業調査結果

1. 調査の背景と目的

1997年度に就職協定が廃止となり、企業の大卒採用の仕方が激しく変化した。この1997年、1998年にも当機構の前身において、大卒採用に関する企業調査を行っているが（日本労働研究機構2000『変革期の大卒採用と人的資源管理—就職協定廃止と大卒の採用・雇用管理の変化—』）、本調査はそれから6、7年が経過し、その後、どのように変化したか捉えようとするものである。当時言われていた変化の方向は、「早期化」、「長期化」、「多様化」であり、インターネットの利用も急速に拡大、定着していた。このような変化はその後どのようなようになっているのであろうか。

また、経済の低迷により就職活動は「氷河期」、「超氷河期」と言われ、企業が大卒採用に極端に消極的であった時代から、製造業等一部業界では景気の回復がみられ、それにともない大卒採用も活発化している。しかしながら、企業は厳選採用等と言われるように、大卒採用に関して厳しい態度であり、限られた優秀な人材の獲得が厳しさを増しており、企業側に負担となっているとされる。企業側の厳しい採用に対する考え方は就職活動を行う大卒者にとっても負担となっており、一部の学生は最初から就職をあきらめたり、就職活動を途中で止めてしまう者も見られ、若年失業増加の一因ともされる。本調査ではこのような企業と学生、双方に負担となっているともされる、最近の大卒採用の現状をも明らかにすることとした。

社会は常に変化しており、変化の断片は日常的にも見聞きするが、その変化がどの程度のものかは本調査のような大規模調査によってはじめて数値として明確化される。また、大卒採用では大都市の大企業を対象とした調査が多く、このような結果が企業の大卒採用をイメージとして規定している面がある。本調査では中小企業や地方企業まで含めた調査を行っており、全国規模の一つの基準となる調査を意図して行った。

2. 調査対象の抽出と調査方法

調査対象企業は帝国データバンクの企業データベースから抽出した。企業規模別に大（従業員1000人以上）、中（300人以上1000人未満）、小（100名以上300人未満）と分け、それぞれ2,109社、3,300社、4,700社を無作為に抽出した。規模が小さいほど大卒採用を実施していないことがあると考えられたため、規模が小さいほど多く抽出している。抽出された企業に対し、調査依頼を電話で逐次行った（2005年1月17日～1月26日）。当該年度大卒採用活動を行っており、調査への協力が得られ、大卒採用の担当者が特定された企業が、目標数に達するまでこの電話での依頼を行った。調査の承諾が得られた企業数は大、中、小の順に1,489社、1,650社、1,650社、計4,789社であった。大に分類される企業数が少ないが、一般的に大企業ほど調査票の回収率が良いことから、このような数で良いこととした。

この4,789社に対し2005年2月1日、調査票を発送した。調査票の記述としては2月16日までに返送することとした。

回収の途中で企業規模3,000人以上の回収数が少ないことがわかったため、3月1日から3月4日にかけて、企業規模3,000人以上でそれまでに返信がなかった企業に対して電話での督促を行った(297社)。大半の調査票は2月25日までに到着していたが、この電話での督促を行った結果、3月16日までに回答があったものを回収票とした。

回収票は1,433であったが、そのうち71票は無効票とした。71票の内訳は、大卒採用なし61通、記入が極端に少ない8通、宛先不明での返信2通であった。この無効票を除くと有効回収数は1,362であった。

発送数に対する有効回収票により回答率を求めると28.4%となる。

調査方法の概略

調査方法： 郵送調査

実施時期： 2005年2月1日～2月25日（一部調査票は3月16日までに到着のもの）

回収票数： 1,362票（回収率28.4%）

3. 調査回答企業の基本属性

調査回答企業の規模別業種別の分布をみたものが図表1である。職種別の分布はほぼ全国の業種別企業数に一致しており、1997年、1998年の前回調査と同じような分布となっている（日本労働研究機構2000）。規模別の分布は、規模299名以下が4割近くになっており、前回調査の約2割に較べると多い。規模3000人以上は前回は約12%であったのに対し、今回は約9%と少なくなっている。

図表1 企業規模別業種の分布(%、括弧内は会社数)

	業 種											合計
	建設業	製造業	電気・ガス・熱供給・水道業	運輸・通信業	卸・小売・飲食業	金融・保険業	不動産業	情報関連サービス業	その他のサービス業	その他	無回答	
3000人以上	6.8	50.8	4.2	5.1	11.9	4.2	0.0	4.2	5.9	3.4	3.4	8.7 (118)
1000～2999人	6.8	32.3	1.2	8.8	17.5	10.8	0.8	6.8	8.0	4.0	3.2	18.4 (251)
500～999人	6.1	33.5	0.0	5.6	20.8	5.1	1.5	6.6	14.2	5.1	1.5	14.5 (197)
300～499人	4.2	33.7	0.0	6.3	18.9	10.5	0.5	5.3	11.6	8.4	0.5	14.0 (190)
299人以下	7.2	29.5	0.4	3.9	24.5	6.7	0.6	7.8	11.5	6.5	1.5	39.6 (539)
無回答	6.0	22.4	0.0	3.0	19.4	9.0	0.0	7.5	11.9	9.0	11.9	4.9 (67)
合計	6.5 (88)	32.7 (445)	0.7 (10)	5.4 (74)	20.6 (280)	7.6 (104)	0.7 (9)	6.8 (92)	10.8 (147)	5.9 (81)	2.3 (32)	100.0 (1362)

小規模企業の回収率が一般的には低いことから小規模企業に対して多目に調査票を配布した結果が現れている。以下、前回調査との比較に関しても述べるが、回答調査票の段階で小規模企業が今回はやや多く、大規模企業がやや少ないことに注意を要する。

図表2は規模別所在地別にみたものである。首都圏、近畿圏、その他の分布はほぼ前回調査と同様の割合となっている。

図表2 企業規模別所在地の分布(%、括弧内は会社数)

	所在地				合計
	東京、千葉、 神奈川、埼玉	大阪、京都、 兵庫、愛知	その他	無回答	
3000人以上	67.8	16.9	15.3	0	8.7 (118)
1000～2999人	47.8	28.7	23.5	0	18.4 (251)
500～999人	37.1	22.3	40.6	0	14.5 (197)
300～499人	25.8	21.0	53.2	0	14.0 (190)
299人以下	26.5	23.2	50.3	0	39.6 (539)
無回答	41.8	16.4	32.8	9.0	4.9 (67)
合計	36.2 (493)	22.9 (312)	40.5 (551)	0.4 (6)	100.0 (1362)

4. 大卒募集職種（事務・営業職、技術・専門職、その他）

以下の結果分析に用いるため、まず、今年度募集活動を行った職種を図表3に示した。事務・営業系と技術・専門系等、両方とも採用活動を行っている会社もあるため複数回答となっており、合計は100%を超える。1997年、1998年の調査では事務・営業系は事務系総合職、技術・専門系等は技術・研究職としていた。「その他」が14.2%あるが、の中には事務・営業系と技術・専門系等の双方に該当する職種、薬剤師、栄養士、教師等の専門職、一般事務、販売、土木や製造での現業職、また、本来は事務・営業系か技術・専門系に含まれ

図表3 大卒募集職種（複数回答）

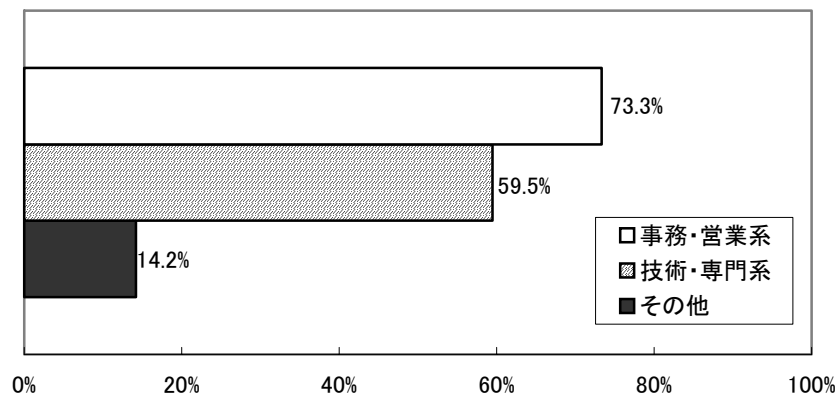

と思われるもの等様々なものが含まれていた。1997年、1998年の調査では事務系一般職という職種を用意していたが、これも今回は「その他」に含まれる。

5. 採用活動の時期（資料請求、会社説明会、面接、内々定）

(1) 資料請求の時期

図表4は学生からの資料請求等（Web経由も含む）の開始時期とピークの時期である。資料請求は10月以前から始まり、12月、1月が多くなっている。またピークは2月である。

97年、98年の前回調査でも開始時期は12月と1月が多かったがピークは3月であった。ピークが一ヶ月早まっている。

企業を対象として2001年に行われた他の調査では（日経リサーチ 2001）、資料請求のピーク時期は3月前半であり、本調査の前回調査と今回調査の間になり、資料請求が徐々に早まっていたと考えると符合する結果である。しかしながら、学生を対象とした2003年に行われた調査では（本調査の1年前の調査となる）、資料請求の開始は10月上旬から11月下旬となっており、本調査の結果よりも一ヶ月早いという調査結果もある（ディスコ 2004）。この結果の食い違いは調査対象が採用する側の企業か応募する側の学生かが影響していることも考えられる。

図表4 資料請求の開始とピークの時期

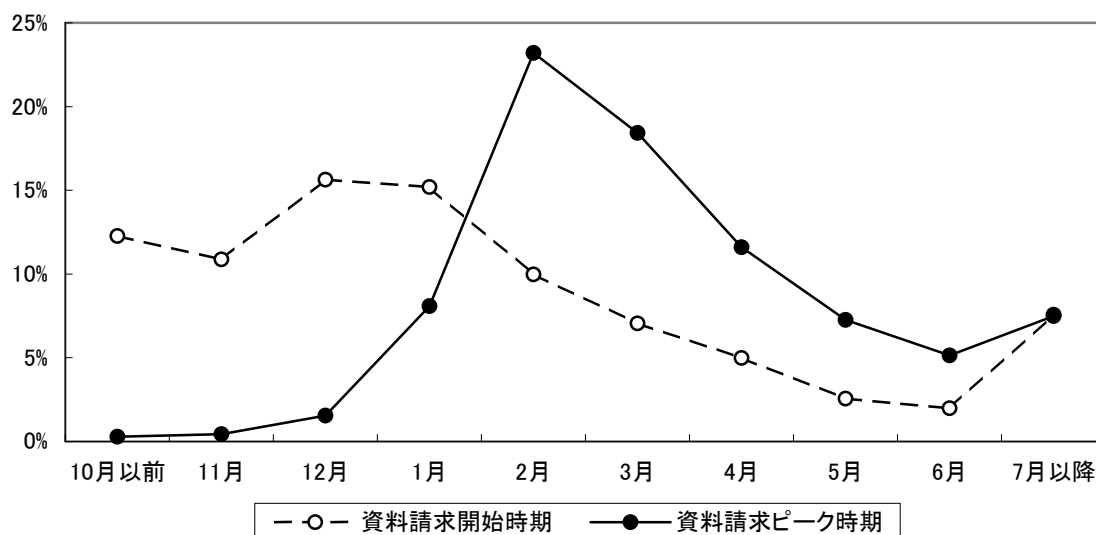

(2) セミナーや会社説明会の時期

図表5はセミナーや会社説明会の時期である。2月、3月が多い。5年前に較べて時期がどうなったかを聞いたものが図表6である。いずれの職種も「ほぼ同時期」が約半数であるが、「1ヶ月ほど早まった」、「2ヶ月ほど早まった」、「3ヶ月ほど早まった」も見られる。セ

ミナー開始時期を聞いている他の調査では（毎日コミュニケーションズ 2004a）、開始時期は2月が一番多くなっており、本調査の結果と一致している。この調査においては、前年度との比較も聞いており、「同時期」が55.7%、「早い」が31.6%、「遅い」が6.5%であった。

図表5 セミナーや会社説明会の時期

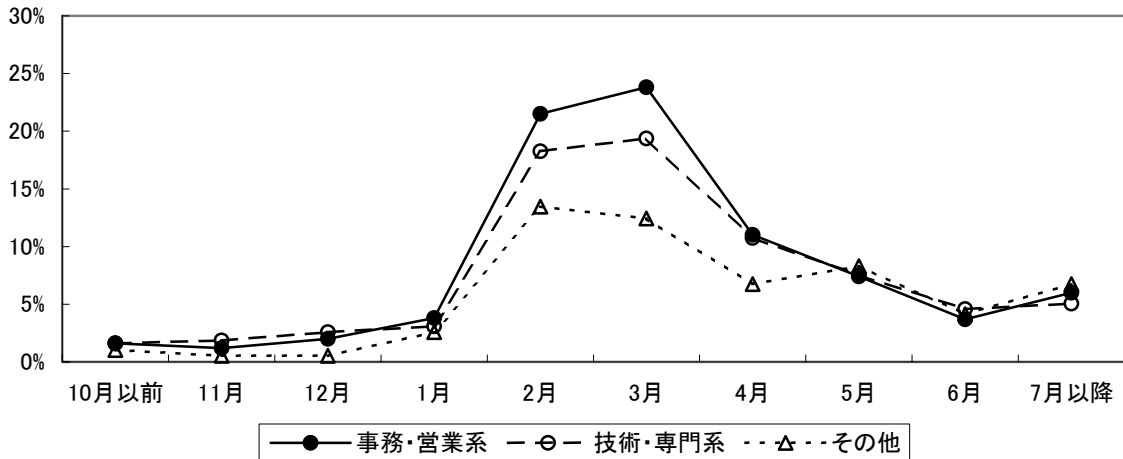

図表6 5年前と比較したセミナーや会社説明会の時期

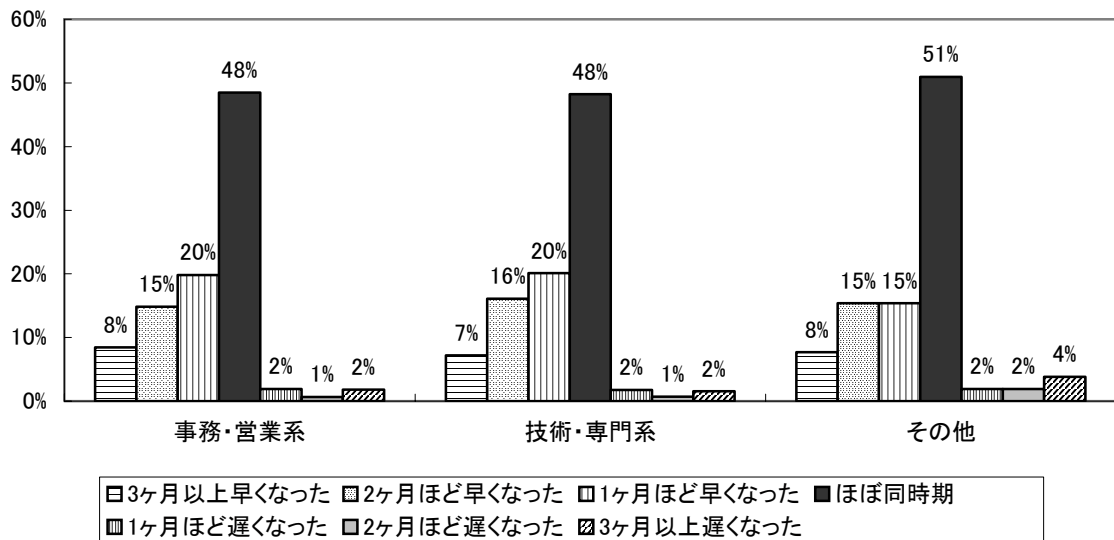

(3) 採用決定（内々定など）の伝達時期

図表7は最初に内々定などの採用決定を伝えた時期である。事務・営業職も技術・専門職も4月下旬にピークがあり、技術・専門職では5月中旬も多い。前回調査では今回の事務・営業職にあたる事務系総合職の内々定等の伝達開始時期は1997年が7月上旬、1998年が6月下旬であり、6年が経過して、2ヶ月早まっている（6月下旬から4月下旬へ）。同じく前回調査での技術・研究職は1997年も1998年も6月下旬であり、やはり2ヶ月早まっている。

企業を対象とした他の調査においても（毎日コミュニケーションズ 2004a）、採用決定（内々の）を伝え始めたのは4月が多く（職種は問わず）、本調査の結果と一致している。

図表7 最初に採用決定（内々定など）を伝えた時期

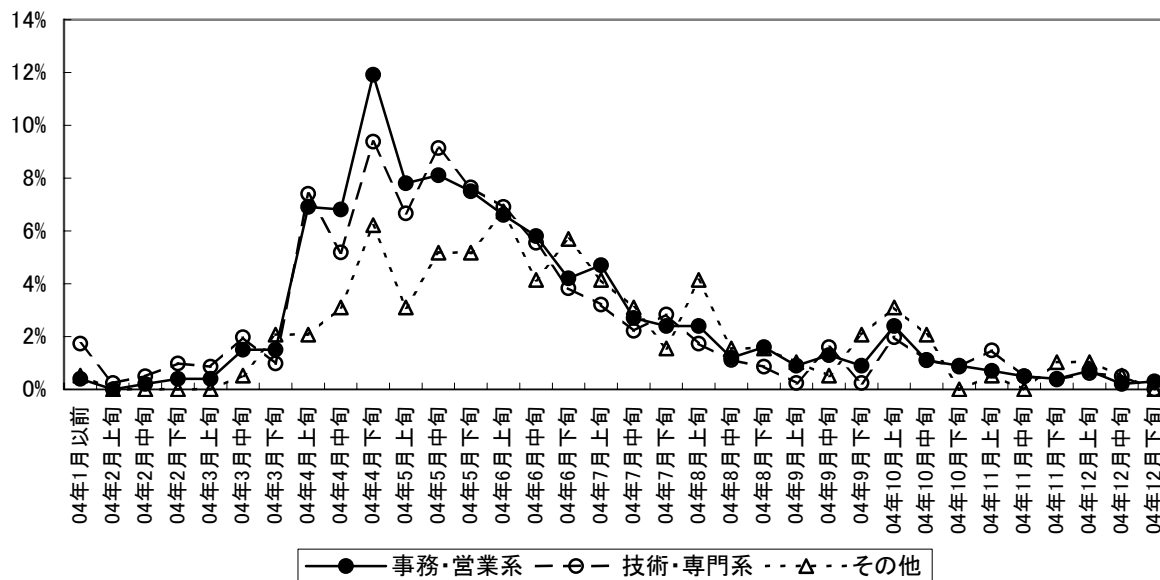

図表8は内々定伝達の終了時期である。内々定の伝達を始めた時期と異なりかなり分散しているのが特徴である。しいて言うとな事務・営業職では5月下旬がピークになっており、4月下旬に開始し5月下旬に終了と、1ヶ月程度で内々定伝達が終わっている企業が多いことになる。内々定伝達終了時期に関しては10月も多くなっている。10月は正式な内定伝達の

図表8 最後に採用決定（内々定など）を伝えた時期

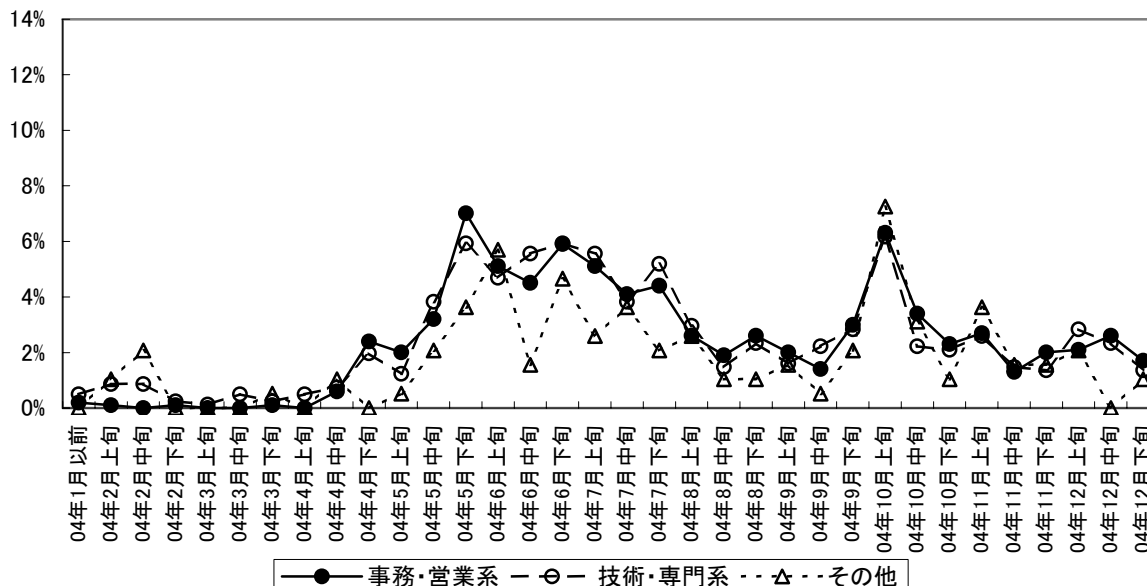

時期であり、この正式な内定伝達の時期を伝達終了時期と回答した企業があるのか、実際に10月まで内々定伝達を続けていたのか、今回の調査では分離できていない。

企業を対象とした他の調査の結果においても（日本経済団体連合会 2004、2005）、終了時期が6月となっており、本調査の結果とほぼ一致している。

6. 採用活動の方法（情報伝達、絞り込み、面接等）

(1) 情報伝達

図表9は大卒採用に関する学生への情報伝達の手段を聞いたものである。自社のホームページや就職情報サイトが高く評価されている。

この情報伝達の評価は企業規模によって異なった傾向が見られる（図表10）。「自社ホームページ」「自社主催の会社説明会・セミナー」「就職情報サイト」「大学就職部」「民間機関主催の合同説明会・面接会」「大学研究室（指導教員）」「就職情報誌・新聞」までは企業規模が大きくなるほど評価が高まるのに対し、「公的機関主催の合同説明会・面接会」「学生職業センター・安定所などの公的機関」は企業規模が小さい会社で評価されている。小規模企業は公的機関や職業安定所等を通じての情報伝達を評価している。

「その他」の情報伝達手段として記入されたもののなかには、ダイレクトメール、eメールによるダイレクトメール、業者による電話コール、スポットテレビCM、管内有線放送、自主放送枠による告知、各支店等への提示及び所属長への徹底、各事業所掲示、アルバイト従業員への発信、大学主催の説明会、学内合同企業説明会、広報誌、自社情報誌、新聞折込チラシ、OB、関係者からの紹介、等があった。

図表9 大卒採用に関する情報伝達の手段

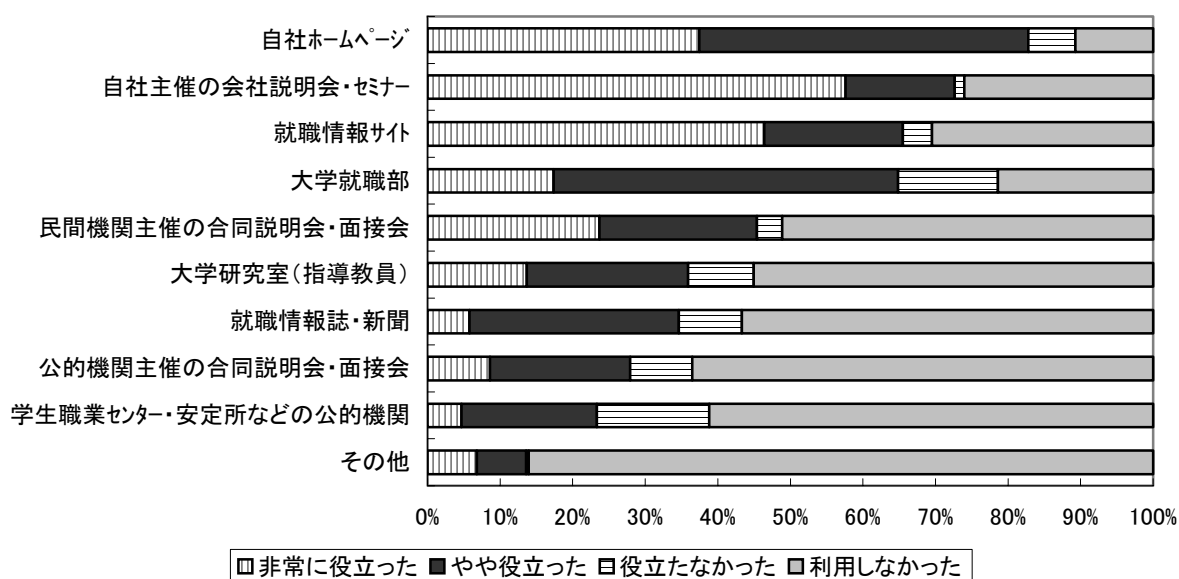

図表 10 大卒採用に関する情報伝達の手段（企業規模別）

	従業員数					無回答	規模計
	～299人	300～499人	500～999人	1000～2999人	3000人～		
自社ホームページ	68.5	78.9	89.3	91.6	95.8	74.6	79.9 (1088)
自社主催の会社説明会・セミナー	54.0	66.3	77.2	84.9	91.5	71.6	68.9 (938)
就職情報サイト	42.7	60.0	70.6	85.3	95.8	61.2	62.5 (851)
大学就職部	54.7	57.4	67.5	70.5	78.8	58.2	62.1 (846)
民間機関主催の合同説明会・面接会	31.9	44.7	46.7	51.0	70.3	35.8	42.9 (584)
大学研究室（指導教員）	20.8	34.7	38.6	41.8	64.4	40.3	33.9 (462)
就職情報誌・新聞	20.8	31.6	29.9	43.8	66.1	29.9	32.2 (439)
公的機関主催の合同説明会・面接会	30.2	28.9	27.4	21.5	16.1	22.4	26.4 (360)
学生職業センター・安定所などの公的機関	26.2	28.4	24.4	12.7	11.0	17.9	22.0 (300)
その他	2.6	4.2	2.0	4.8	0.0	0.0	2.8 (38)
合計	39.6 (539)	14.0 (190)	14.5 (197)	18.4 (251)	8.7 (118)	4.9 (67)	100.0 (1362)

注) 「非常に役立った」と「やや役立った」を合計したパーセント。

媒体がどの程度役に立ったか企業に聞いた他の調査では（明治大学就職・採用行動研究会 2002）、「自社のホームページ」が 79.1%、「大学の就職部」が 52.6%、「企業ガイドブック」が 41.3%、「ダイレクトメール」が 32.2%、「新聞・雑誌の広告」が 14.8%、「公的機関、学生職業センター等」が 6.4%の順で役立ったとしており（複数回答）、本調査とほぼ一致した結果である。

(2) 面接を行う前の絞り込み

図表 11 は面接以前の応募者の絞り込みとして重視したものである。「紙筆適性試験」、「履歴書」、「エントリーシート」等が重視されている。最近、話題になる「Web 適性試験」を重視してというものは少なく、未だに「紙」が主流となっている。他の企業調査においても（明治大学就職・採用行動研究会 2002）、面接以外で実施した選考方法として、「適性試験」が 78.6%、「筆記試験・小論文」が 69.8%、「エントリーシート審査」が 36.0%、「書類（エントリーシート以外）審査」が 23.8%とされている（複数回答）。

図表 12 はこの絞り込みによって、採用予定数の何倍程度まで絞り込むかを聞いたものである。2 倍程度とかなり絞り込む会社もある反面、10 倍以上と、あまり絞り込まないとする回答もあり、かなりまちまちの結果となっている。

図表 11 採用面接に先立つ応募者の絞り込みで重視するもの（複数回答）

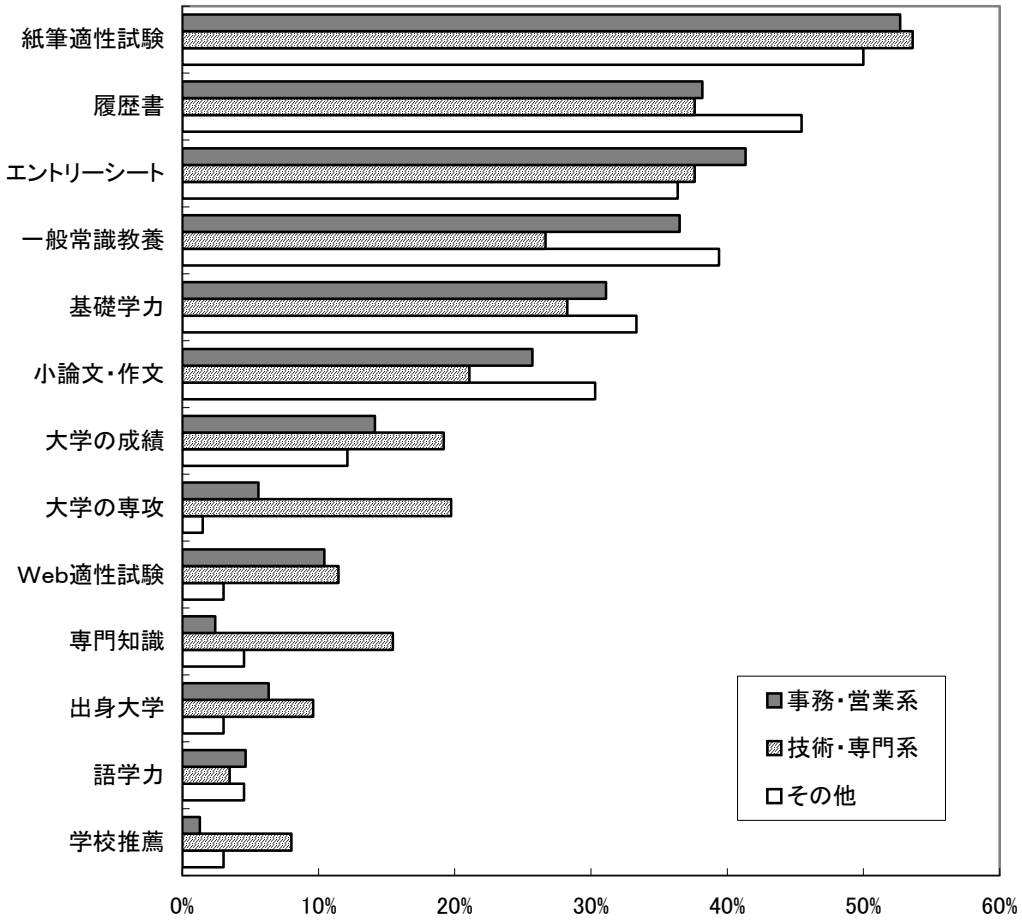

図表 12 採用面接に先立って採用予定数の何倍程度まで絞り込むか

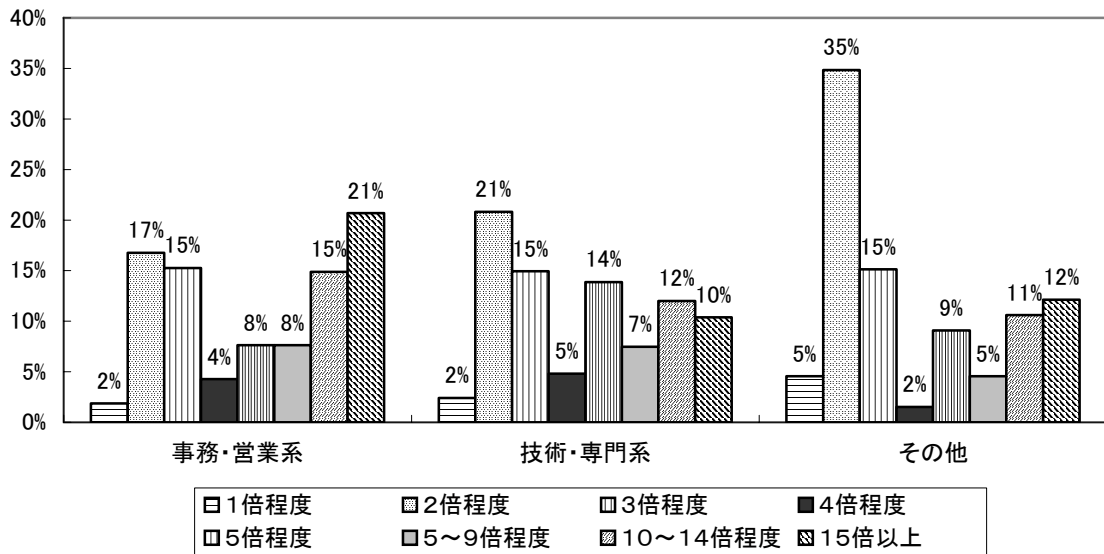

(3) 採用面接

図表 13 は一回あたりの採用面接の時間である。15～20 分位と 25～30 分位が多く、40 分以上は少ない。図表 14 は面接の回数である。2 回、3 回が多く、4 回以上は少ない。面接回数に関する他の主要企業を対象とした調査では（リクルート 2004a）、3 回が 42.8%、2 回が 30.0%、平均すると「2.89 回」となっており、本調査よりもやや多い。

5 年前と面接の総時間の比較を尋ねると、「変わらない」が多いが、次に「やや増加」が多くなっている（図表 15）。

図表 13 一回あたりの採用面接時間

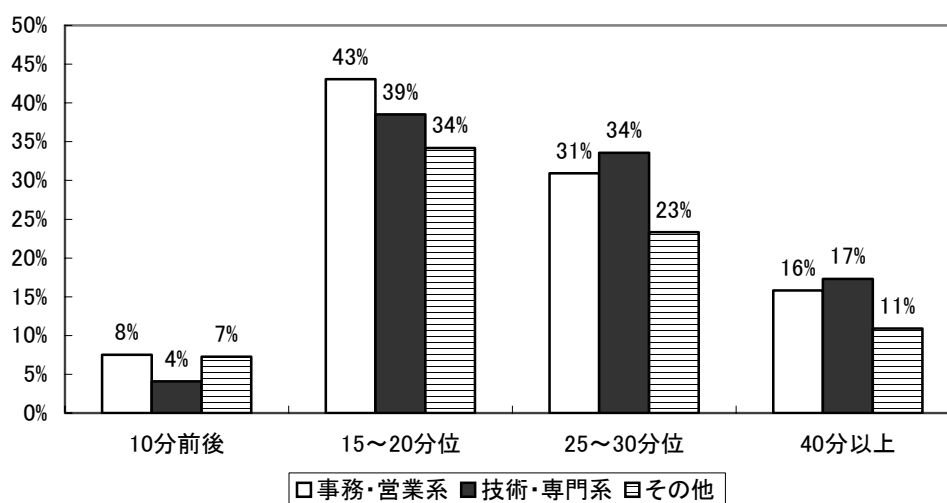

注) 11～14 分、21～24 分、31～39 分等については回答がなかったため表示していない。

図表 14 採用面接の回数

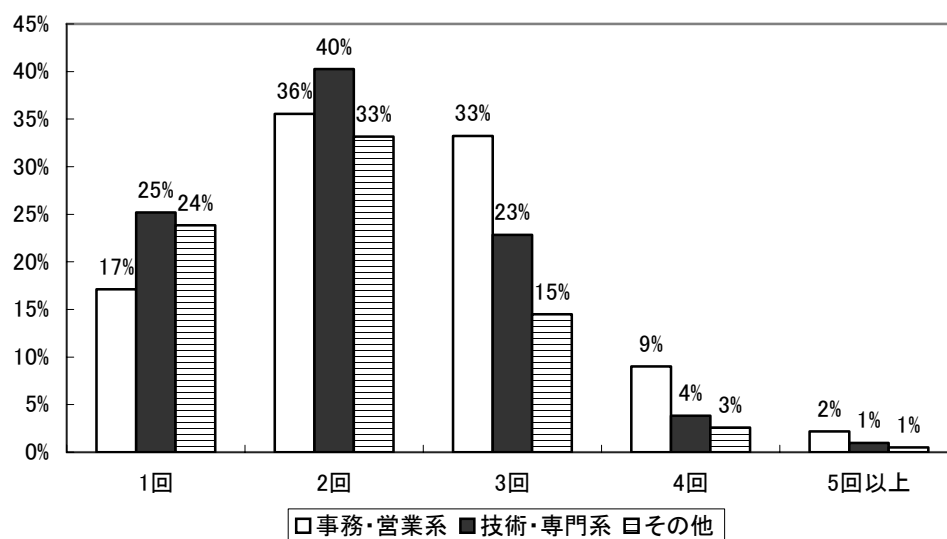

図表 15 5年前と較べた総採用面接時間

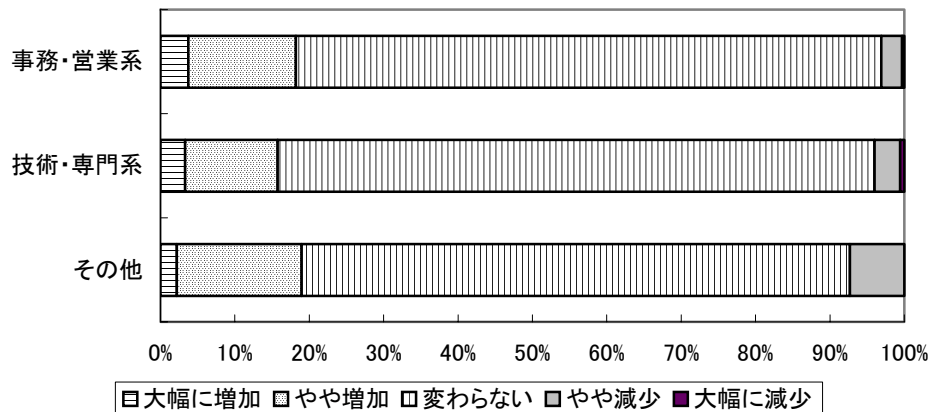

7. 4月の入社までのフォローや学生への要求

図表 16 は内定や内々定を出した後のフォローや学生に要求したことを聞いたものである。「内定者による交流会、会食、合宿等」「メールや電話での定期的な連絡」「必要な技術や知識の講習等（通信教育、Web等を含む）」が多く、半数近くの企業で行われている。

他の内定者フォローに関する企業調査では（毎日コミュニケーションズ 2004b）、「定期的な懇親会を開催」が 57.5%、「人事より定期的に連絡（E-mail）」が 56.7%、「通信教育を受講させる」が 30.7%、「人事より定期的に連絡（電話）」が 21.6%、「内定者向けの Web 掲示板を用意」が 15.6%となっている（複数回答）。

学生側に対してどのような内定者のフォローがあったかを聞いた別の調査では（毎日コミュニケーションズ 2004c）、「食事会」が 57.3%、「内定者専用 Web サイトで情報交換」が 24.6%、「勉強会」が 10.8%とされている（複数回答）。また、この調査で、どのような内定

図表 16 4月の入社までのフォローや学生に要求したこと（複数回答）

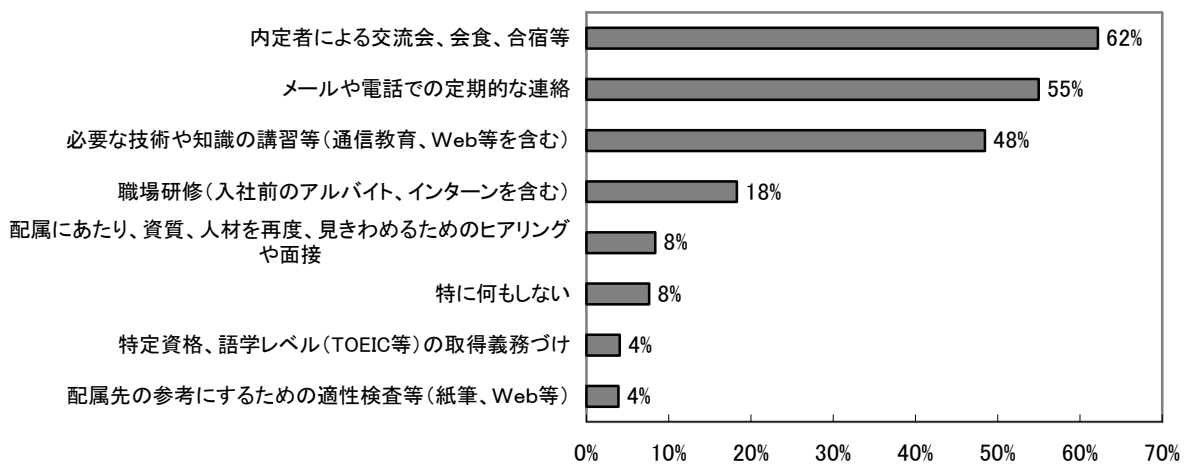

者フォローを「受けたいか」を聞いたところ、「食事会」が 48.0%、「勉強会」が 36.2%、「内定者専用 Web サイトで情報交換」が 33.6%、「e-learning 形式の通信教育」が 27.1%、「旅行（宿泊有）」が 27.0%という結果であったとされる（複数回答）。

図表 17 は 5 年前と比較した内定辞退者の数を聞いたものである。「変わらない」が多いが、次に「やや多い」となっている。

内定辞退者の前年比増減を聞いた他の調査では（毎日コミュニケーションズ 2004b）、「変わらない」が 44.9%、「やや増」が 25.3%、「やや減」が 13.5%とされており、本調査と一致した結果である。

図表 17 5 年前と比べた内定辞退者の数

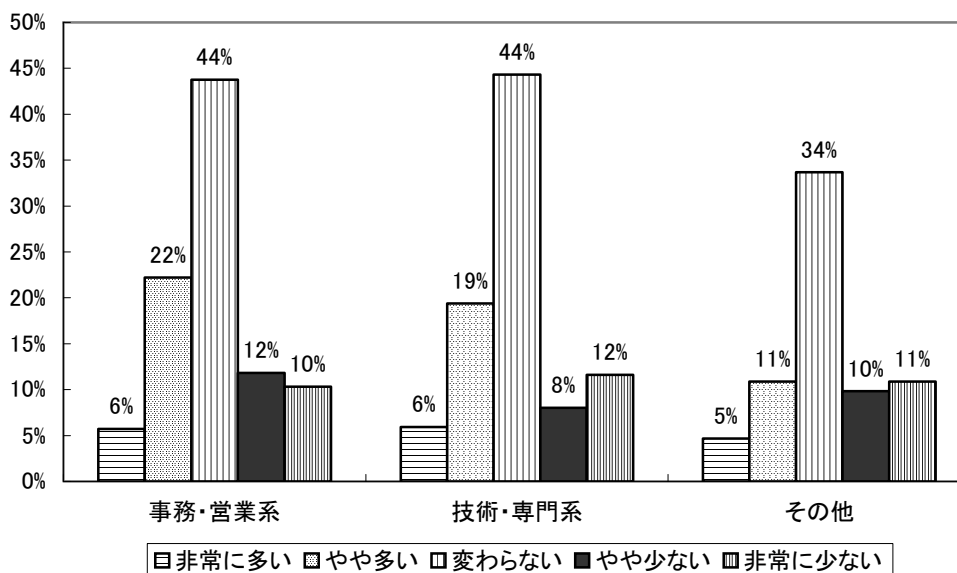

8. 採用担当の体制、採用経費

(1) 採用担当者数と仕事量の変化

図表 18 は採用担当者の数を聞いたものである。専任は 1 名、2 名、兼任は 2 名、3～4 名が多くなっている。図表 19 で企業規模別に平均人数を見ると、従業員 299 名までの小規模企業では専任 1 名、兼任 2 名、3000 名以上の大規模企業では、それぞれ 3～4 名となっている。いずれにしてもかなり限られた数で採用活動が行われていることがわかる。採用スタッフ数に関する他の調査では（ディスコ 2004b）、回答のうち 1～3 名の割合が 65.1%を占め、平均では「2.2 人」という結果であり、本調査の結果と一致している。

図表 20 は 5 年前と比較した採用担当者の数の変化を聞いたものである。「変わらない」が多いが、次に「減った」が多くなっている。前年と比較した他の調査では（ディスコ 2004b）、「変わらない」が 77.1%、「増えた」が 12.9%、「減った」が 10.0%とされる。

図表 21 は 5 年前と比較した採用担当者の仕事量を聞いたものである。「やや増えた」が 36%、「非常に増えた」が 22%、合計すると 58%が増えたと回答していることになる。

図表 18 専任、兼任の採用担当者数

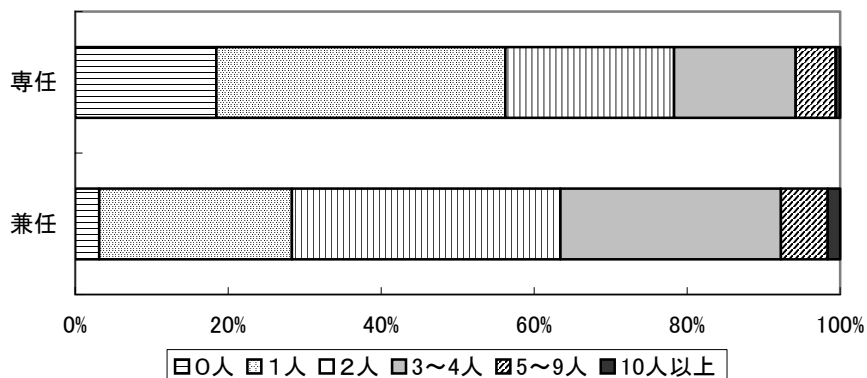

図表 19 専任、兼任の規模別採用担当者数平均

	従業員数					合計
	~299人	300~499人	500~999人	1000~2999人	3000人~	
専任	1.2	1.5	1.4	2.0	3.4	1.7 (861)
兼任	2.2	2.3	2.5	2.8	3.7	2.9 (1151)

図表 20 5年前と比較した採用担当者数の変化

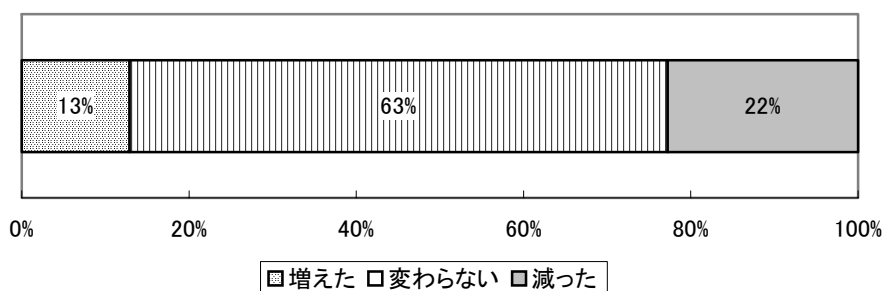

図表 21 5年前と比較した採用担当の仕事量

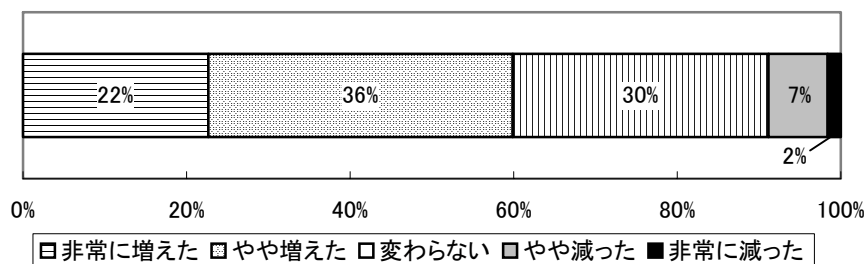

(2) 採用にかかった経費

図表 22 は 5 年前と比較した採用経費の変化を項目別に見たものである。「就職 Web サイトへの掲載等の経費」が増えている。減ったという回答が多いものは「就職情報誌などへの広告掲載費」、「ダイレクトメールなどの作成・発送費」であり、情報伝達が紙媒体からネットへと変わっていることを反映している。経費の合計としては、増えた、変わらないがほぼ同数であり、減ったが少ない。同様の、全体的な採用経費の前年比増減を調べた他の調査では（ディスコ 2004b）、「変わらない」50.3%、「やや増えた」23.3%、「やや減った」12.4%、「かなり増えた」8.7%、「かなり減った」5.0%の順になっており、同様の傾向と言える。この調査は前年との比較であり、本調査は 5 年前との比較を聞いているため、本調査の方が変わらないが少ない。

図表 22 5 年前と比較した採用経費の変化

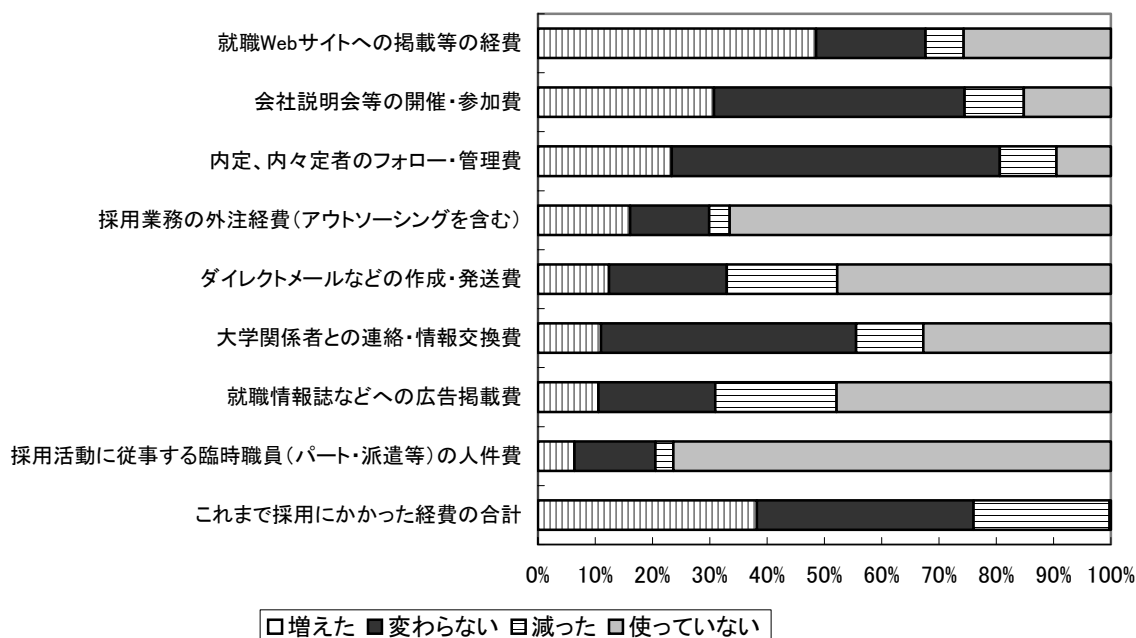

図表 23 は今年度内定者一人あたりにかかった経費である。いずれの職種でも 10 万円未満が多く、額が多くなると割合は減っていくが、100 万円以上 110 万円未満のところに小さな山がある。採用予算の概算に関する他の調査では（ディスコ 2004b）、平均すると「26.6 万円」という結果もあるが、分布をみると平均値を求めるのが適切でないことがわかる。

図表 23 今年度の内定者一人あたりの経費

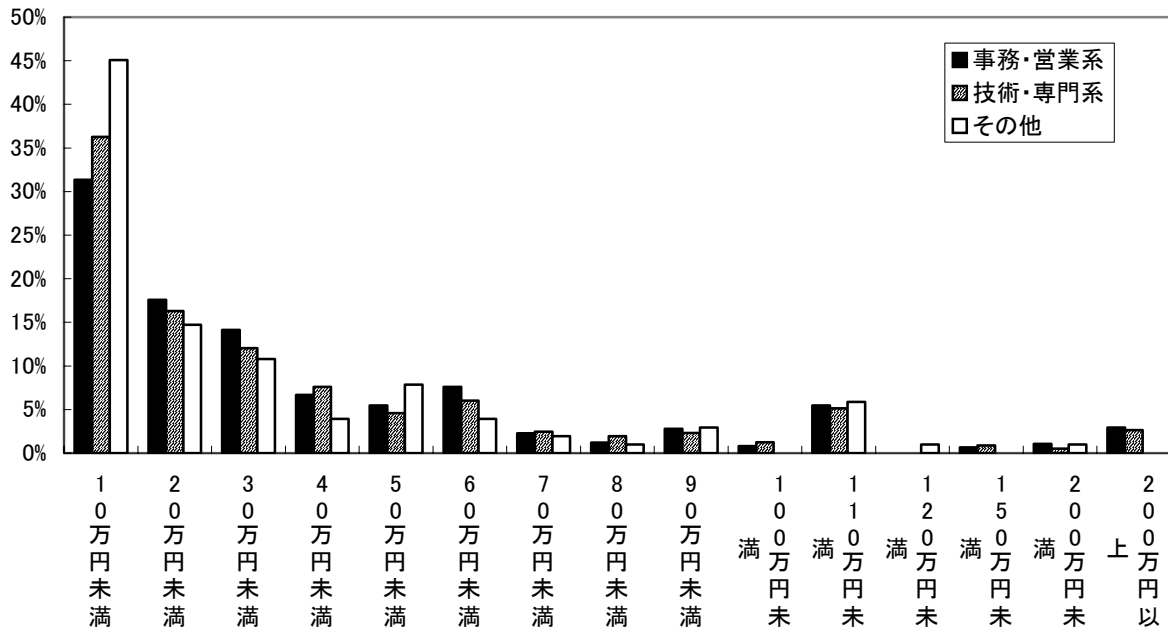

9. 大卒採用の方針や課題・問題点

(1) 大卒採用の方針、考え方、求める人材

図表 24 は大卒採用の方針を聞いたものである。「水準の確保を重視する」が 9 割近くに達し、「人数の確保を重視する」の二倍程度になっている。また、「短期的キャリアを想定した職種別採用を行う」は非常に少ない。他の採用の方針に関する調査においても（毎日コミュニケーションズ 2004a）、「量より質を重視」の回答が 95.9%を占め、「質より量を重視」の回答は 2.2%となっている。

図表 25 も大卒採用について聞いたものであるが、図表 24 との違いは主流となる考え方ではないが、最近話題となる大卒採用に対する考え方を聞いたものである。「どちらかというとはい」までを含めてみても、多いもので 40%程度であるが、この中では「一部の新規大卒者は現業部門等への配属を念頭に採用する」が最も多くなっている。

図表 26 は新規大卒者として求める人材を聞いたものである。「エネルギーで行動力のある人」「協調性・バランス感覚がある人」が多く、「起業家の資質がある人」は極端に少ない。1997 年の前回調査においても、「エネルギーで行動力のある人」は 63.7%で第一位、「協調性・バランス感覚がある人」は 49.6%で第 2 位、「起業家の資質がある人」は同様に少なく 4.7%の最下位であった。

図表 24 大卒採用に関する方針（複数回答）

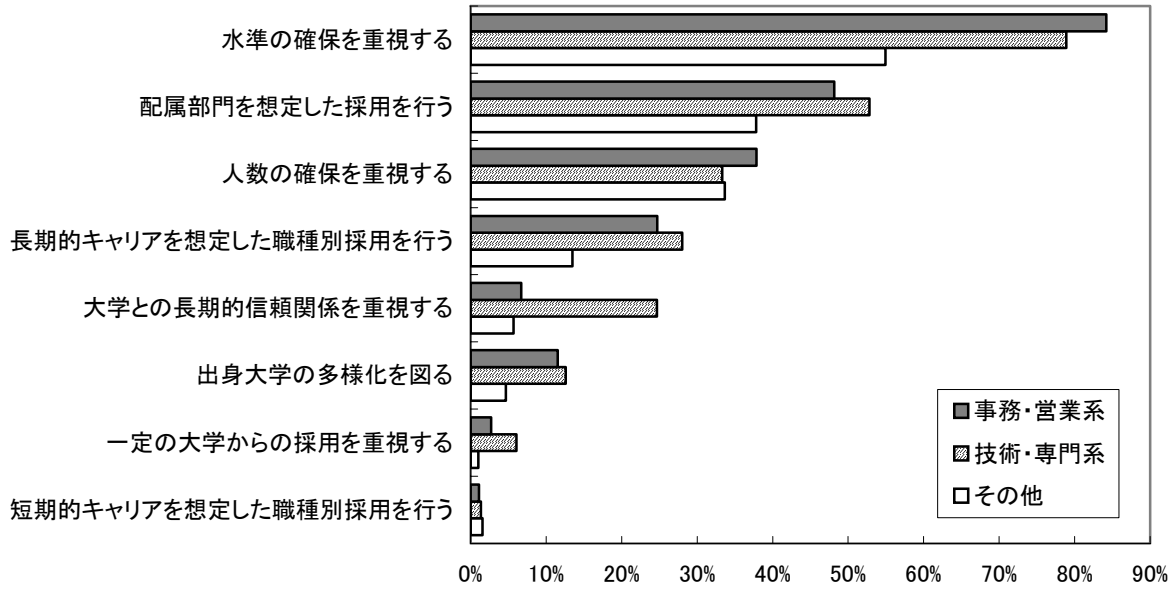

図表 25 大卒採用に関する考え方

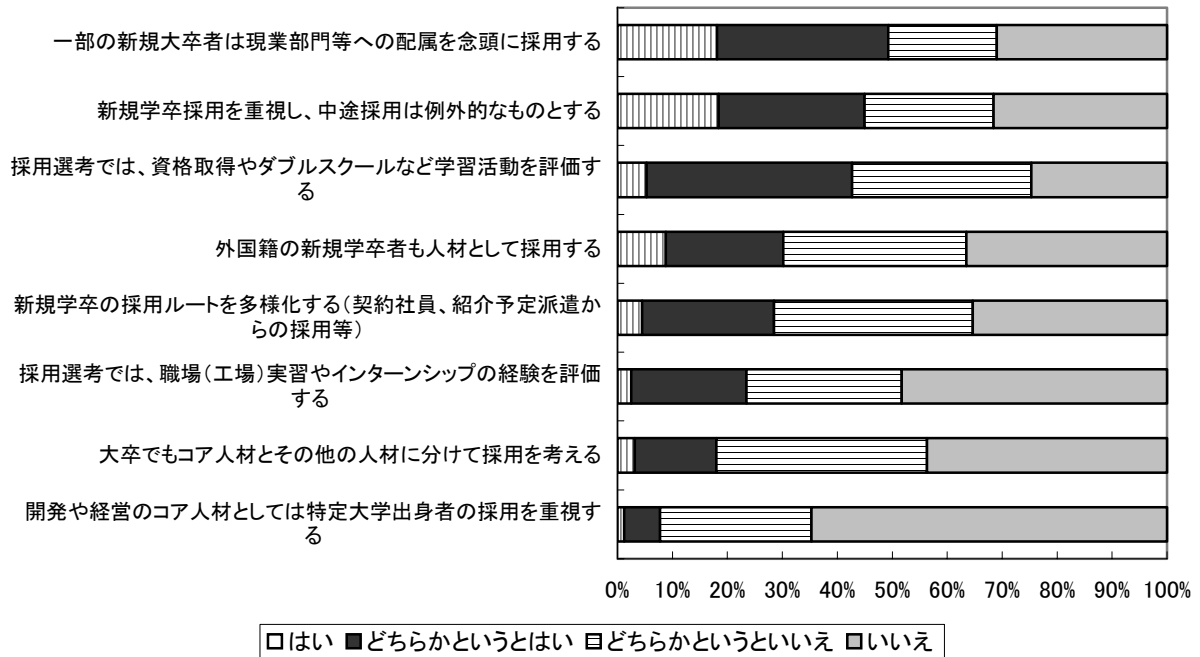

図表 26 新規大卒として求める人材（1位、2位、3位の合計）

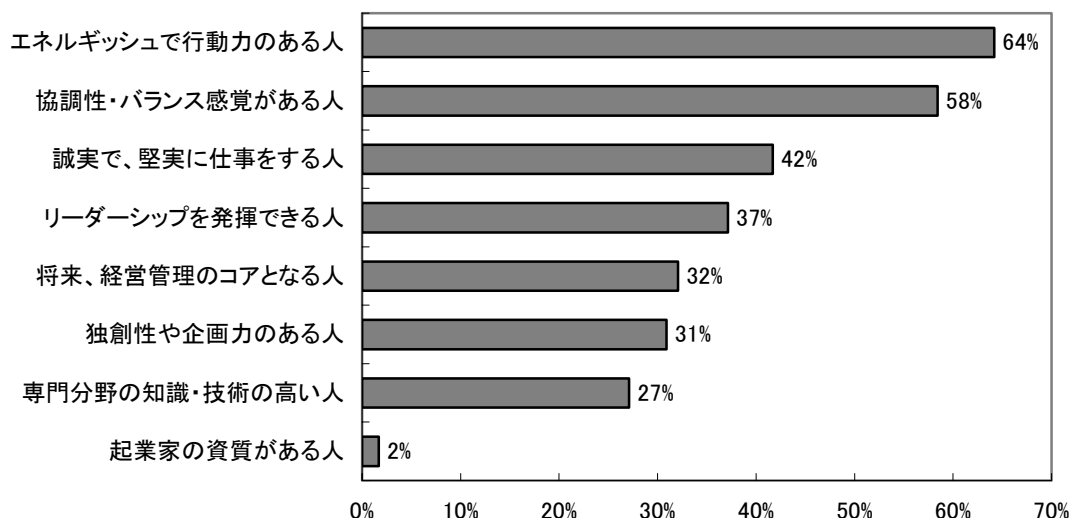

注) 設問では1位、2位、3位を聞いているが、このいずれかに回答されたものを併せて割合を求めており、合計は100%を超える。

(2) 大卒採用の問題点と希望・要望等

図表 27 は大卒採用の問題点を聞いたものである。「はい」と「どちらかというとはい」を合計した割合で多いものから並べると、「人材確保の競争が年々激しくなっている」「採用活動に時間と手間がかかり過ぎる」「求める能力の人材を確保できない」「採用時期が早すぎて、経営状況や事業計画とズレが生じることがある」「同業他社との横並びの関係で、採用選考の時期ややり方について対抗せざるをえない」等が上位にきており、最近の大卒採用が企業側にも負担になっていることがわかる。図表 28 でこの問題点を企業規模別にみると特徴的な傾向がわかる。上位に位置する問題点のなかでも「人材確保の競争が年々激しくなっている」「採用活動に時間と手間がかかり過ぎる」「採用時期が早すぎて、経営状況や事業計画とズレが生じることがある」「同業他社との横並びの関係で、採用選考の時期ややり方について対抗せざるをえない」は企業規模が大きくなるほど多くなっており、「求める能力の人材を確保できない」は企業規模が小さいほど回答が多い。大企業は年々厳しくなる人材確保が問題であり、小企業は人材確保が問題になっている。

採用活動の課題に関する他の調査では(ディスコ 2004b)、「応募者の質の向上」が 67.8%、「母集団の形成」55.6%、「会社説明会への動員」50.3%となっている(複数回答)。また、この調査で、採用活動が厳しいと感じた理由として、「学生の質の低下」が 43.2%、「辞退の増加」が 41.4%、「母集団の確保」が 39.1%となっている(複数回答)。

図表 29 は大卒採用に関する希望・要望である。「廉価な就職情報サイト、エントリーサイトがあると良い」「大学によるキャリア教育、就職支援の充実が必要である」「各社が一斉に行動するなら採用活動の開始はもっと遅い方が良い」「地方の企業、中小企業を大学生に紹介するサイトがあると良い」「現状では、採用活動は早いほど優秀な人材が採れる」「各社が一

齊に行動するなら採用活動期間はもっと短い方が良い」等が上位に並んでいる。

図表 27 大卒採用の問題点

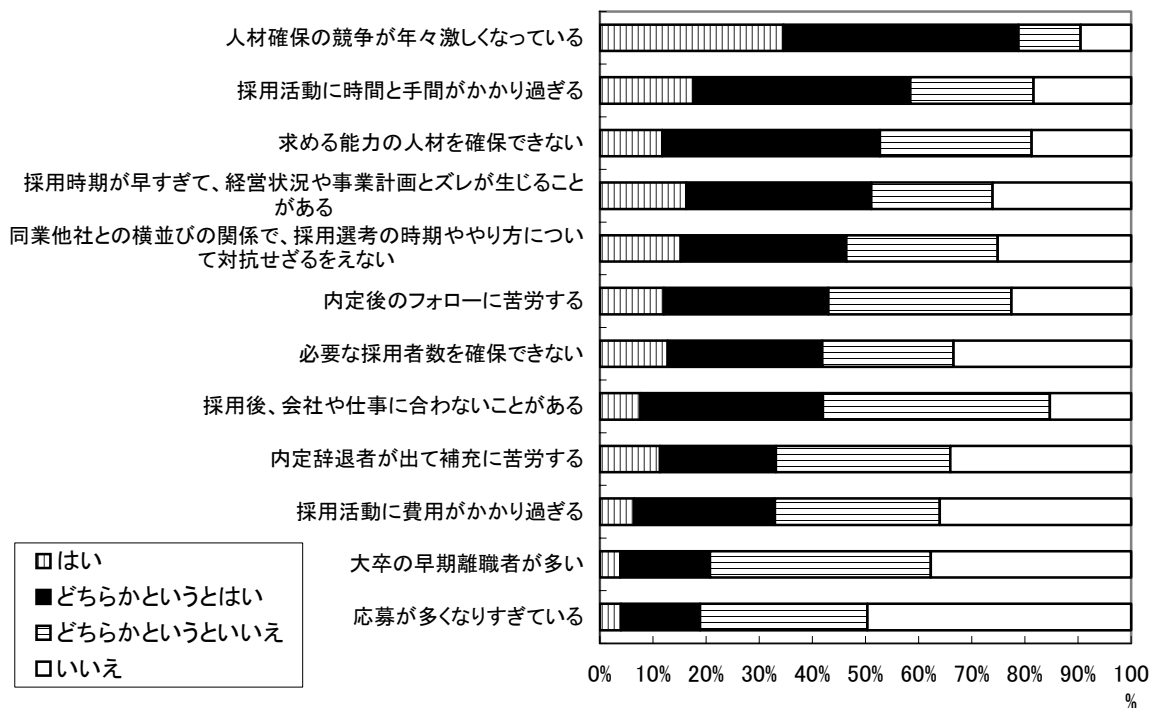

図表 28 大卒採用の問題点（企業規模別、はいとどちらかというはいを合計した割合）

問題点	従業員数					無回答
	～299人	300～499人	500～999人	1000～2999人	3000人～	
人材確保の競争が年々激しくなっている	67.9	75.8	81.2	88.8	89.8	76.1
採用活動に時間と手間がかかり過ぎる	48.2	56.3	64.0	66.9	67.8	59.7
求める能力の人材を確保できない	60.1	52.6	50.3	47.4	28.8	47.8
採用時期が早すぎて、経営状況や事業計画とズレが生じることがある	47.3	48.4	50.3	53.4	53.4	58.2
同業他社との横並びの関係で、採用選考の時期ややり方について対抗せざるをえない	34.5	44.7	51.3	57.4	61.9	44.8
内定後のフォローに苦勞する	34.7	40.0	47.7	50.2	44.1	56.7
必要な採用者数を確保できない	43.8	39.5	50.8	36.3	24.6	43.3
採用後、会社や仕事に合わないことがある	43.6	47.9	43.1	35.9	28.0	38.8
内定辞退者が出て補充に苦勞する	29.1	38.4	34.0	35.9	26.3	35.8
採用活動に費用がかかり過ぎる	24.9	28.4	38.6	41.4	39.8	35.8
大卒の早期離職者が多い	21.9	20.0	22.8	19.9	8.5	22.4
応募が多くなりすぎている	17.3	20.0	13.7	25.1	20.3	10.4
合計	39.6 (539)	14.0 (190)	14.5 (197)	18.4 (251)	8.7 (118)	4.9 (67)

図表 29 大卒採用に関する希望・要望等

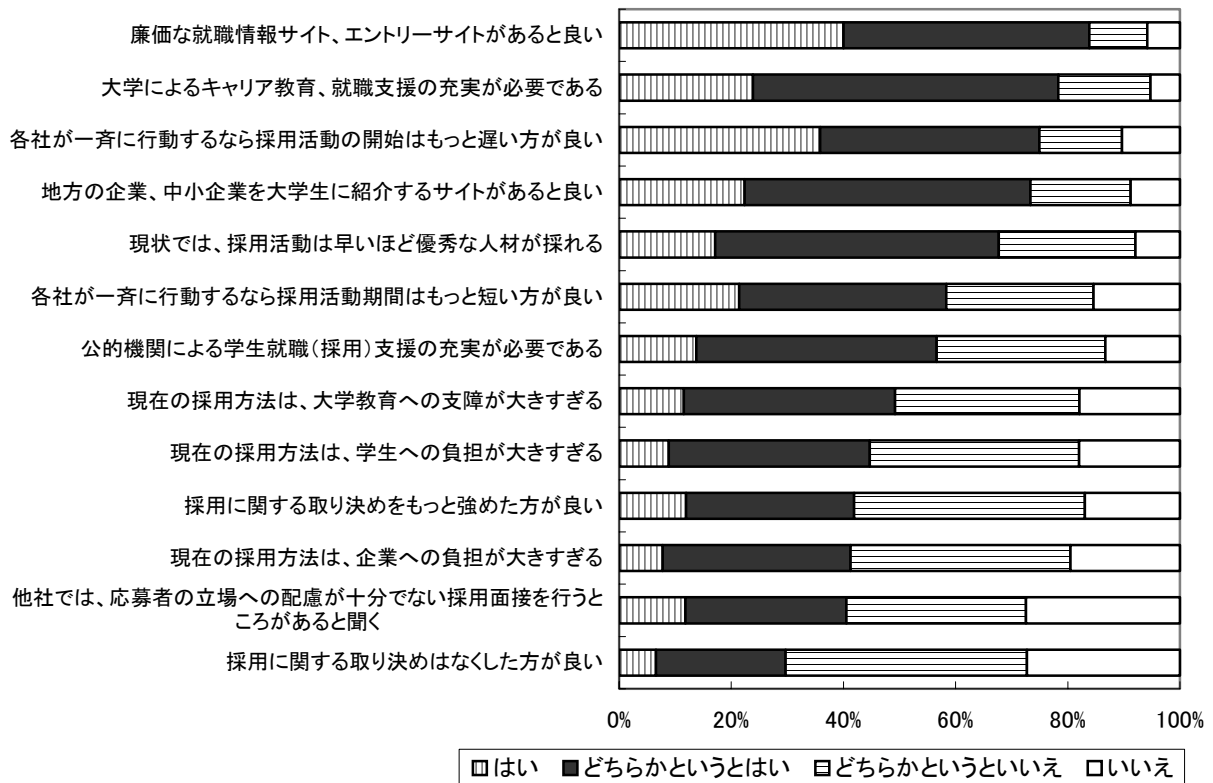

図表 30 は希望・要望を企業規模別にみたものである。先にみた問題点とは異なり、大企業の希望・要望、小企業の希望・要望という形でまとめることは難しいが、「公的機関による学生就職（採用）支援の充実が必要である」「地方の企業、中小企業を大学生に紹介するサイトがあると良い」は小規模企業に多い意見とすることができる。小規模企業の支持が多いと思われた「廉価な就職情報サイト、エントリーサイトがあると良い」は全般的に支持される意見であり、300～499人、500人～999人の中規模企業が要望としては比較的強い。

図表 30 大卒採用に関する希望、要望等（規模別、はいとどちらかというとはいを合計した割合）

	従業員数					
	～299 人	300～ 499 人	500～ 999 人	1000～ 2999 人	3000 人～	無回答
廉価な就職情報サイト、エントリーサイトがあると良い	79.6	86.3	85.3	83.3	78.0	76.1
大学によるキャリア教育、就職支援の充実が必要である	75.3	76.3	81.2	78.9	76.3	65.7
各社が一斉に行動するなら採用活動の開始はもっと遅い方が 良い	73.7	73.2	76.1	72.5	72.9	71.6
地方の企業、中小企業を大学生に紹介するサイトがあると良い	76.6	74.7	76.1	62.2	50.8	73.1
現状では、採用活動は早いほど優秀な人材が採れる	64.0	69.5	60.4	72.9	68.6	67.2
各社が一斉に行動するなら採用活動期間はもっと短い方が 良い	57.3	56.3	57.4	61.0	50.0	52.2
公的機関による学生就職（採用）支援の充実が必要である	59.2	62.1	58.4	47.8	40.7	49.3
現在の採用方法は、大学教育への障壁が大きすぎる	43.0	43.7	56.9	52.2	55.9	47.8
現在の採用方法は、学生への負担が大きすぎる	38.2	40.0	45.2	53.0	55.9	40.3
採用に関する取り決めをもっと強めた方が良い	42.3	40.0	49.2	39.0	30.5	34.3
現在の採用方法は、企業への負担が大きすぎる	34.5	31.6	47.2	46.2	55.1	43.3
他社では、応募者の立場への配慮が十分でない採用面接を行う ところがあると聞く	30.2	36.3	40.6	51.4	61.0	28.4
採用に関する取り決めはなくした方が良い	26.5	32.6	19.3	36.3	32.2	31.3
合計	39.6 (539)	14.0 (190)	14.5 (197)	18.4 (251)	8.7 (118)	4.9 (67)

10. 今後の大卒採用、来年度の採用予定増減

(1) 大卒採用方法の現状と今後

図表 31 と図表 32 は大卒採用の具体的な方法の現状と将来を聞いたものである。「インターネットでの応募受付」「インターネットでの募集広告」は現在も 6 割以上が実施しているが、今後、実施あるいは今後拡大するものとしても最上位にきている。採用方法に関する他の調査では（日本経済団体連合会 2004）、「オープンエントリー」を実施した企業は 70.9%で、そのうち 88.3%が「効果があった」と回答し、「インターネットでの受付」を実施した企業は 84.4%で、そのうち 90.9%が「効果があった」と回答している。また別の調査では（リクルート 2004b）、「職種別採用」を実施したのは 48.1%、「通年採用」を実施したのは 10.2%、という結果であった。

図表 31 現在の大卒採用の方法（複数回答）

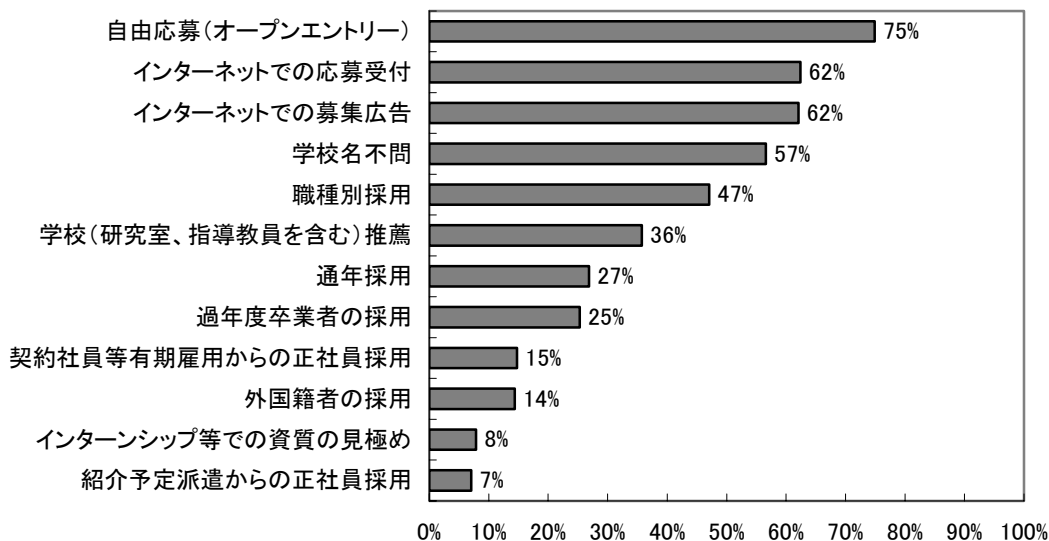

図表 32 今後、実施あるいは拡大する大卒採用の方法（複数回答）

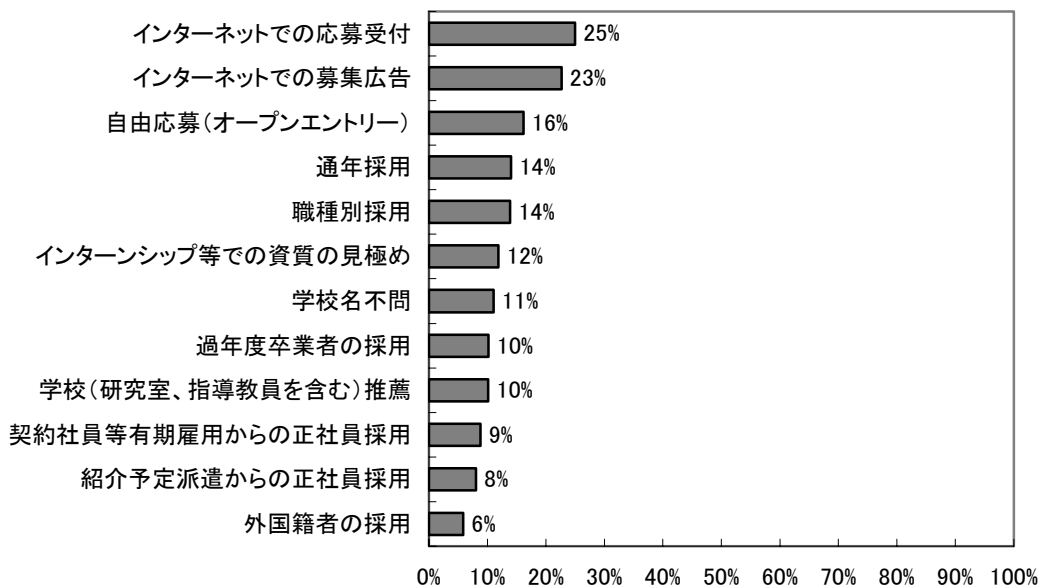

(2) 来年度採用の増減

図表 33 は来年度の採用増減（2006 年 4 月入社）を聞いたものである。「ほぼ同じ」が多いが、大卒を中心に減よりも増の方が多くなっており、来年度の企業の大卒採用はさらに活発化するものと思われる。

2004 年 10 月に実施された 2006 年 4 月入社採用に関する他の調査では（ディスコ 2004b）、大卒文系では「並見込み」が 54.7%、「増加見込み」が 13.2%、「減少見込み」が 5.0%であり、大卒理系では「並見込み」が 53.5%、「増加見込み」が 16.4%、「減少見込み」が 2.6%となっており、本調査同様、ほぼ同じが多いが、減少よりも増加が多くなっている。

図表 33 来年度採用（2006年4月入社）の増減

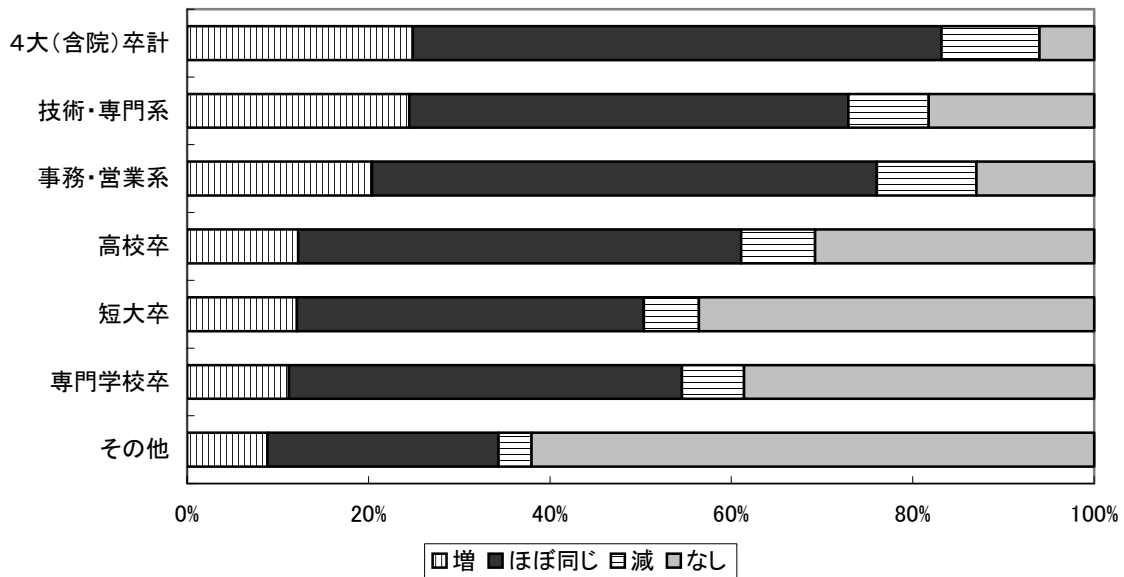

文 献

ディスコ（2004a）『大学生の就職活動・意識に関する調査』

http://www.hr-plaza.com/database/data_20040116/

ディスコ（2004b）『企業の新卒採用調査』

http://www.hr-plaza.com/database/data_20041125/recruit_2004_11.pdf

日経リサーチ（2001）『日経ナビ・就活モニター調査』

http://www.hr-plaza.com/database/data_katsudou_3y/graph_015.html

日本経済団体連合会（2004）『2003年度 新卒者採用に関するアンケート調査集計結果』

<http://www.keidanren.or.jp/japanese/policy/2004/001.html>

日本経済団体連合会（2005）『2004年度 新卒者採用に関するアンケート調査集計結果』

<http://www.keidanren.or.jp/japanese/policy/2005/004.html>

日本労働研究機構（2000）『変革期の大学卒採用と人的資源管理—就職協定廃止と大学卒の採用・雇用管理の変化—』

<http://db.jil.go.jp/cgi-bin/jsk012?smode=dtldsp&detail=E2000040005&displayflg=1>

毎日コミュニケーションズ（2004a）『2005 年卒者採用予定及び採用活動に関する企業アンケート結果』 <http://navi.mycom.co.jp/saponet/release/saiyou/2004/index.html>

毎日コミュニケーションズ（2004b）『2004 年度内定状況及び採用活動に関するアンケート』
<http://navi.mycom.co.jp/saponet/release/naitei/2004/index.html>

毎日コミュニケーションズ（2004c）『内々定保有状況別活動状況』
http://navi.mycom.co.jp/saponet/enq/2004/vol_10/index.html

明治大学就職・採用行動研究会（2002）『新規大卒者の採用活動に関する調査』
<http://www.kisc.meiji.ac.jp/~naganosm/sensei/research2.PDF>

リクルート（2004a）『2005 年新卒入社者の採用に関するアンケート』

リクルート（2004b）『2005 年 3 月卒業予定者の採用に関するアンケート』
http://www.recruit.co.jp/corporate/report/2004pdf/041210_syusyoku_hakusyo.pdf

調查票

《今年度の採用活動（2005年4月採用予定）についてうかがいます。》

問1 資料請求（ネットでの資料請求を含む）についてうかがいます。今年度の採用活動において、資料請求はいつ頃からありましたか。 20 年 月頃から

問2 今年度の採用活動において、資料請求のピークはいつ頃でしたか。 20 年 月頃

問3 今年度、貴社では、採用についての様々な情報を学生に伝えるうえで、以下のような媒体や経路はどの程度役に立ったと評価していますか。（それぞれ○は一つずつ）

		非常に役立った	やや役立った	役立たなかった	利用しなかった
就職情報誌、新聞	→	1	2	3	4
大学就職部	→	1	2	3	4
大学研究室（指導教員）	→	1	2	3	4
学生職業センター・安定所などの公的機関	→	1	2	3	4
公的機関主催の合同説明会・面接会	→	1	2	3	4
自社主催の会社説明会・セミナー	→	1	2	3	4
民間機関主催の合同説明会・面接会	→	1	2	3	4
自社ホームページ	→	1	2	3	4
就職情報サイト	→	1	2	3	4
その他（ ）	→	1	2	3	4

問4 次の職種のうち、今年度、貴社で正社員として募集した職種をお答えください。（あてはまるすべてに○）

1. 事務・営業系	2. 技術・専門系	3. その他	具体的に下にお書きください。 ()
-----------	-----------	--------	-----------------------

*「1. 事務・営業系」とは、基幹的業務要員であり、事務、営業、将来はマネジメント業務が期待される者です。「2. 技術・専門系」とは、技術や知識を生かし、開発や専門業務に従事する者です。「3. その他」には、定型的な一般事務・販売・現業等を行う者も含まれます。

ここから先は、「事務・営業系」「技術・専門系」「その他」に分けてお聞きしています。貴社の募集している職種についてのみお答えください。「事務・営業系」「技術・専門系」の区別がない場合は、「事務・営業系」の欄に記入してください。

《セミナーや会社説明会（合同説明会への参加を含む、以下「実施・参加」と表記）についてうかがいます。》

問5 今年度、会社説明会やセミナーを実施しましたか。実施した場合は、最初は何月ごろですか。また、それは約5年前と比べて、早くなりましたか、遅くなりましたか。早くなったりした場合はどの程度変化しましたか。

	今年度		約5年前と比べて				
事務・営業系	→	1. 実施・参加 しなかった	2. 実施した 20 年 月頃	1. 早まった ()月程度	2.ほぼ 同時期	3. 遅くなった ()月程度	4. 採用 なし
技術・専門系	→	1. 実施・参加 しなかった	2. 実施した 20 年 月頃	1. 早まった ()月程度	2.ほぼ 同時期	3. 遅くなった ()月程度	4. 採用 なし
その他	→	1. 実施・参加 しなかった	2. 実施した 20 年 月頃	1. 早まった ()月程度	2.ほぼ 同時期	3. 遅くなった ()月程度	4. 採用 なし

《応募・選考の経過と時期についてうかがいます。》

問6 今年度の応募者数（応募書類等を提出した学生の数、Web経由も含む）はどのくらいですか。また、約5年前と比べるとその数はどうですか。

		今年度	約5年前と比べて（〇は一つずつ）				
			大幅に増加	やや増加	変わらない	やや減少	大幅に減少
事務・営業系	→	約 人	1	2	3	4	5
技術・専門系	→	約 人	1	2	3	4	5
その他	→	約 人	1	2	3	4	5

問7 今年度、貴社では面接試験を実施する前に応募者の絞り込みを行いましたか。絞り込みを行った場合は採用予定数の約何倍程度まで絞りこみましたか。

		行わなかった	行った	絞り込みの程度	
		1	2	採用予定数の（ ）倍程度	採用予定数の（ ）倍程度
事務・営業系	→	1	2	採用予定数の（ ）倍程度	採用予定数の（ ）倍程度
技術・専門系	→	1	2	採用予定数の（ ）倍程度	採用予定数の（ ）倍程度
その他	→	1	2	採用予定数の（ ）倍程度	採用予定数の（ ）倍程度

問8 （面接を行う前に応募者の絞り込みを行った企業にお聞きします。行っていない場合は、問9 にお進みください。）絞り込みにあたってどのような点を重視しましたか。（それぞれあてはまるすべてに〇）

		履歴書	エントリーシート	Web適性試験	紙筆適性試験	出身大学	大学の成績	大学の専攻	一般常識教養	基礎学力	専門知識	小論文・作文	語学力	学校推薦
事務・営業系	→	1	2	3	4	5	6	7	8	9	10	11	12	13
技術・専門系	→	1	2	3	4	5	6	7	8	9	10	11	12	13
その他	→	1	2	3	4	5	6	7	8	9	10	11	12	13

問9 （全員の方にかかいます。）貴社では、採否を決めるまで、内定者一人あたり、面接を一回平均何分くらい、何回位行いましたか。また、約5年前と比べると総時間数は増減していますか。

		一回の時間		面接回数		面接の総時間数は約5年前と比べて（〇は一つずつ）				
						大幅に増加	やや増加	変わらない	やや減少	大幅に減少
事務・営業系	→	平均	分位	平均	回位	1	2	3	4	5
技術・専門系	→	平均	分位	平均	回位	1	2	3	4	5
その他	→	平均	分位	平均	回位	1	2	3	4	5

《内定や内々定についてうかがいます。》

問10 今年度の内定者について、最初に採用決定(内々定など)を学生に伝えたのはいつ頃ですか。時期をお答えください。

		今年度				
事務・営業系	→	20	年	月	上・中・下旬	
技術・専門系	→	20	年	月	上・中・下旬	
その他	→	20	年	月	上・中・下旬	

→ いずれか一つ○

問11 今年度の内定者について、最後に採用決定(内々定など)を学生に伝えたのはいつ頃ですか。

		今年度				
事務・営業系	→	20	年	月	上・中・下旬	
技術・専門系	→	20	年	月	上・中・下旬	
その他	→	20	年	月	上・中・下旬	

→ いずれか一つ○

問12 今年度の内定者について、確保できた人数と人材の水準についての満足度はどうですか。

		人数面での満足度 (○は一つずつ)					水準面での満足度 (○は一つずつ)				
		非常に満足	やや満足	普通	やや不満	非常に不満	非常に満足	やや満足	普通	やや不満	非常に不満
事務・営業系	→	1	2	3	4	5	1	2	3	4	5
技術・専門系	→	1	2	3	4	5	1	2	3	4	5
その他	→	1	2	3	4	5	1	2	3	4	5

《内定や内々定の辞退状況についてうかがいます。》

問13 現在までのところ、約5年前と比べて内定や内々定辞退者の数はどうですか。(それぞれ○は一つずつ)

		約5年前と比べて				
		非常に多い	やや多い	変わらない	やや少ない	非常に少ない
事務・営業系	→	1	2	3	4	5
技術・専門系	→	1	2	3	4	5
その他	→	1	2	3	4	5

問14 内定や内々定を出した後、4月の入社までの間にどのようなことをフォローとしてされますか。あてはまるすべてに○をつけてください。また、内定者一人あたりどの程度かご記入ください。

- | |
|--|
| 1. 必要な技術や知識の講習等（通信教育、Web等を含む）と課題、レポート等提出 → () 回程度 |
| 2. 職場研修（入社前のアルバイト、インターン等を含む） → のべ () 日程度 |
| 3. 特定資格、語学レベル（TOEIC等）等の取得義務づけ |
| 4. 配属先の参考にするための適性検査等（紙筆、Web等） |
| 5. 配属にあたり、資質、人材を再度、見きわめるためのヒアリングや面接 → () 回程度 |
| 6. 内定者による交流会、会食、合宿等 → () 回程度 |
| 7. メールや電話での定期的な連絡 |
| 8. 特に何もしない |

《貴社の採用体制についてうかがいます。》

問15 採用担当スタッフは何人ですか。 専任 _____ 人 兼任 _____ 人

問16 社内の採用スタッフの人数は、約5年前と比べてどうですか。（○は一つ）

- | | | |
|--------|----------|--------|
| 1. 増えた | 2. 変わらない | 3. 減った |
|--------|----------|--------|

問17 採用担当部門全体の仕事量は、約5年前と比べてどうなりましたか。（○は一つ）

- | | | | | |
|-----------|----------|----------|----------|-----------|
| 1. 非常に増えた | 2. やや増えた | 3. 変わらない | 4. やや減った | 5. 非常に減った |
|-----------|----------|----------|----------|-----------|

《採用にかかった経費についてうかがいます。》

問18 以下の採用活動に関する経費は、約5年前と比べてどうですか。（それぞれ○は一つずつ）

		増えた	変わらない	減った	使っていない
ダイレクトメールなどの作成・発送費	→	1	2	3	4
就職Webサイトへの掲載等の経費	→	1	2	3	4
就職情報誌などへの広告掲載費	→	1	2	3	4
大学関係者との連絡・情報交換費	→	1	2	3	4
会社説明会等の開催・参加費	→	1	2	3	4
内定、内々定者のフォロー・管理費	→	1	2	3	4
採用業務の外注経費（アウトソーシングを含む）	→	1	2	3	4
採用活動に従事する臨時職員（パート・派遣等）の的人件費	→	1	2	3	4
これまで採用にかかった経費の合計	→	1	2	3	

問19 今年度は、内定者一人あたり、どのくらいの経費がかかりましたか（採用担当者の人件費等を除く直接的な経費）。

事務・営業系	→	約	万円
技術・専門系	→	約	万円
その他	→	約	万円

《新規大卒者の採用全般についてうかがいます。》

問20 新規大卒者を採用するにあたって、どのような方針をとっていますか。（それぞれあてはまるすべてに○）

	人数の確保を重視する	水準の確保を重視する	出身大学の多様化を図る	大学との長期的信頼関係を重視する	一定の大学からの採用を重視する	長期的キャリアを想定した職種別採用を行う	短期的キャリアを想定した職種別採用を行う	配属部門を想定した採用を行う
事務・営業系	→ 1	2	3	4	5	6	7	8
技術・専門系	→ 1	2	3	4	5	6	7	8
その他	→ 1	2	3	4	5	6	7	8

問21 貴社では、新規大卒者としてどのような人材を、採用したいと考えていますか。次の中から採用したいと思う順に3つを選んで回答記入欄に記入して下さい。

- | | |
|-------------------|--------------------|
| 1. 専門分野の知識・技術の高い人 | 5. 独創性や企画力のある人 |
| 2. 将来、経営管理のコアとなる人 | 6. エネルギッシュで行動力のある人 |
| 3. 起業家の資質がある人 | 7. 誠実で、堅実に仕事をする人 |
| 4. リーダーシップを発揮できる人 | 8. 協調性・バランス感覚がある人 |

回答記入欄	1位	2位	3位

問22 新規大卒者を採用するにあたり、現在、貴社では以下のような方法を実施していますか。また今後、拡大（実施）する予定のものはどれですか。（それぞれ縦に、あてはまるすべてに○）

	現在実施している	今後拡大（実施）する
職種別採用	→ 1	1
自由応募（オープンエントリー）	→ 2	2
学校名不問	→ 3	3
学校（研究室、指導教員を含む）推薦	→ 4	4
紹介予定派遣からの正社員採用	→ 5	5
契約社員等有期雇用からの正社員採用	→ 6	6
インターンシップ等での資質の見極め	→ 7	7
通年採用	→ 8	8
過年度卒業生の採用	→ 9	9
外国籍者の採用	→ 10	10
インターネットでの募集広告	→ 11	11
インターネットでの応募受付	→ 12	12

問23 貴社では新規大卒者の採用について、以下のような問題点がありますか。(それぞれ○は一つずつ)

	はい	はいとどちらうと	どちらうと	いいえ
必要な採用者数を確保できない。	→ 1	2	3	4
求める能力の人材を確保できない。	→ 1	2	3	4
応募が多くなりすぎている。	→ 1	2	3	4
採用活動に費用がゆかり過ぎる。	→ 1	2	3	4
採用活動に時間と手間がゆかり過ぎる。	→ 1	2	3	4
採用時期が早すぎて、経営状況や事業計画とズレが生じることがある。	→ 1	2	3	4
人材確保の競争が年々激しくなっている。	→ 1	2	3	4
同業他社との横並びの関係で、採用選考の時期ややり方について対抗せざるをえない。	→ 1	2	3	4
内定後のフォローに苦労する。	→ 1	2	3	4
内定辞退者が出て補充に苦労する。	→ 1	2	3	4
採用後、会社や仕事に合わないことがある。	→ 1	2	3	4
大卒の早期離職者が多い。	→ 1	2	3	4

他に、問題点があれば、具体的に→ ()

問24 大卒採用に関して、以下の点についてはどのように考えられますか。(それぞれ○は一つずつ)

	はい	はいとどちらうと	どちらうと	いいえ
各社が一斉に行動するなら採用活動の開始はもっと遅い方がよい。	→ 1	2	3	4
各社が一斉に行動するなら採用活動期間はもっと短い方がよい。	→ 1	2	3	4
現状では、採用活動は早いほど優秀な人材が採れる。	→ 1	2	3	4
他社では、応募者の立場への配慮が十分でない採用面接を行うところがあると聞く。	→ 1	2	3	4
現在の採用方法は、企業への負担が大きすぎる。	→ 1	2	3	4
現在の採用方法は、学生への負担が大きすぎる。	→ 1	2	3	4
現在の採用方法は、大学教育への支障が大きすぎる。	→ 1	2	3	4
採用に関する取り決めをもっと強めた方がよい。	→ 1	2	3	4
採用に関する取り決めはなくした方がよい。	→ 1	2	3	4
大学によるキャリア教育、就職支援の充実が必要である。	→ 1	2	3	4
公的機関による学生就職(採用)支援の充実が必要である。	→ 1	2	3	4
地方の企業、中小企業を大学生に紹介するサイトがあるとよい。	→ 1	2	3	4
廉価な就職情報サイト、エントリーサイトがあるとよい。	→ 1	2	3	4

問25 大卒社員の募集・採用管理等についてお尋ねします。当てはまる番号にそれぞれ1つずつ○をつけて下さい。(それぞれ○は1つ)

	はい	はい という と	どちら うら とか	い いう と	どちら うら とか	いい え
1. 採用選考では、職場（工場）実習やインターンシップの経験を評価する。	→ 1	2	3	4		
2. 採用選考では、資格取得やダブルスクールなど学習活動を評価する。	→ 1	2	3	4		
3. 大卒でもコア人材とその他の人材に分けて採用を考える。	→ 1	2	3	4		
4. 一部の新規大卒者は現業部門等への配属を念頭に採用する。	→ 1	2	3	4		
5. 開発や経営のコア人材としては特定大学出身者の採用を重視する。	→ 1	2	3	4		
6. 新規学卒採用を重視し、中途採用は例外的なものとする。	→ 1	2	3	4		
7. 新規学卒の採用ルートを多様化する（契約社員、紹介予定派遣からの採用等）	→ 1	2	3	4		
8. 外国籍の新規学卒者も人材として採用する。	→ 1	2	3	4		

付問 上記1～8のなかで、経営層が特に重視しているものを2つまでお書きください。 () ()

《貴社の大卒若手社員の意識や傾向》

問26 貴社の大卒若手社員（入社後約5年程度まで）を人事担当者としてどのように評価されますか。（それぞれ○は1つ）

	強い	やや強い	どちらとも いえない	やや弱い	弱い
自社に長く勤めたいという意識	→ 1	2	3	4	5
昇進意欲	→ 1	2	3	4	5
専門性を生かし伸ばしたいという意識	→ 1	2	3	4	5
仕事の能力を伸ばしたいという意識	→ 1	2	3	4	5
上司、同僚との人間関係を重視する意識	→ 1	2	3	4	5
会社以外の人間関係を重視する意識	→ 1	2	3	4	5
自分の給与、年収に対する関心	→ 1	2	3	4	5
自分の雇用保障に対する関心	→ 1	2	3	4	5
	高い	やや高い	どちらとも いえない	やや低い	低い
仕事の上での独創性、独自性	→ 1	2	3	4	5
仕事における各人の専門性	→ 1	2	3	4	5
仕事の水準・仕事のでき	→ 1	2	3	4	5
チームワークよく働けること	→ 1	2	3	4	5
リーダーシップをとれる能力	→ 1	2	3	4	5
自分の仕事に対する熱中、没頭の程度	→ 1	2	3	4	5
仕事以外の時間や生活を重視する傾向	→ 1	2	3	4	5

《最後に貴社の経営戦略、職場や仕事の状況、等についてうかがいます。》

問27 貴社の経営戦略、経営方針として、重視されているものを3つまで○をつけてください。

1. 新商品や新サービスによる新たな市場の創造	6. 市場のシェアを拡大すること
2. 革新的な製品やサービスを提供すること	7. 従業員の能力、技術を高めること
3. 取引先等との信頼関係を優先すること	8. 従業員各人が生き生きと働けること
4. 会社の社会的責任を優先すること	9. 雇用の確保と安定性
5. ライバル会社との競争に勝つこと	10. 可能な限り社内の人材を活用すること

問28 他社全般と比べた場合、貴社自身をどのように評価されますか。（○は1つずつ）

若年者が希望する仕事や業務	1	2	3	4	5
	多い	やや多い	他社並み	やや少ない	少ない
若年社員の仕事の裁量度	1	2	3	4	5
	大きい	やや大きい	他社並み	やや小さい	小さい
若年社員から意見を聞く機会	1	2	3	4	5
	多い	やや多い	他社並み	やや少ない	少ない
若年社員が希望する教育・研修等の機会	1	2	3	4	5
	多い	やや多い	他社並み	やや少ない	少ない
仕事や将来についての本人の意向	1	2	3	4	5
	尊重する	やや尊重	他社並み	あまり尊重しない	尊重しない
権限委譲	1	2	3	4	5
	進んでいる	やや進んでいる	他社並み	やや遅れている	遅れている
社内公募の機会	1	2	3	4	5
	多い	やや多い	他社並み	やや少ない	少ない
年功による処遇	1	2	3	4	5
	強い	やや強い	他社並み	やや弱い	弱い
各人の専門性が高まる機会	1	2	3	4	5
	多い	やや多い	他社並み	やや少ない	少ない
仕事上の人脈が広がる機会	1	2	3	4	5
	多い	やや多い	他社並み	やや少ない	少ない
給与レベル	1	2	3	4	5
	高い	やや高い	他社並み	やや低い	低い
労働時間の長さ（残業を含む）	1	2	3	4	5
	短い	やや短い	他社並み	やや長い	長い
仕事と生活の両立支援（育児、介護等）	1	2	3	4	5
	進んでいる	やや進んでいる	他社並み	やや遅れている	遅れている
職場の人間関係	1	2	3	4	5
	良い	やや良い	他社並み	やや悪い	悪い
物理的職場環境	1	2	3	4	5
	良い	やや良い	他社並み	やや悪い	悪い
臨時・派遣・契約社員などの割合	1	2	3	4	5
	多い	やや多い	他社並み	やや少ない	少ない
アウトソーシング・仕事の外注	1	2	3	4	5
	多い	やや多い	他社並み	やや少ない	少ない

自己都合による離職者	1	2	3	4	5
	多い	やや多い	他社並み	やや少ない	少ない
出向、転籍	1	2	3	4	5
	多い	やや多い	他社並み	やや少ない	少ない
会社の技術力や開発する力	1	2	3	4	5
	高い	やや高い	他社並み	やや低い	低い
売り上げの伸び率	1	2	3	4	5
	高い	やや高い	他社並み	やや低い	低い
利益率	1	2	3	4	5
	高い	やや高い	他社並み	やや低い	低い
会社や製品等のイメージ	1	2	3	4	5
	良い	やや良い	他社並み	やや悪い	悪い

問29 今年度の貴社における募集・採用人数をうかがいます。枠の中に数字を記入してください。採用を行っていない場合は、「0」と記入してください。また、来年度の採用予定数の増減、今年度の中途採用実績をお答えください。

	今年度 (2005年4月入社予定)		来年度採用予定数	今年度 中途採用実績
	新卒募集人数	新卒内定者数		
4大 (含院) 卒計	→	人	人	人
事務・営業系	→	人	人	人
技術・専門系	→	人	人	人
その他	→	人	人	人
短大卒	→	人	人	人
専門学校卒	→	人	人	人
高校卒	→	人	人	人

問30 貴社において新規大卒者の採否の判断で最も重視するポイントは何ですか。また、そのことを確認するために行う具体的な質問等があれば、お差支えのない範囲でその右側にご記入下さい。

(重視するポイント)	(そのための質問)
------------	-----------

◇最後に、大卒採用等に関して、ご意見や行政への要望がございましたら以下にご記入ください。

ご協力どうもありがとうございました。

基礎集計表

—規模、業種、地域との全クロス—

表頭:所在地(地域)

表側:従業員数・業種・所在地別

上段:実数、下段:構成比(%)

		N	上段:実数、下段:構成比(%)			無回答
			首都圏(東京、千葉、神奈川、埼玉)	近畿・愛知(大阪、京都、兵庫、愛知)	その他	
全体	TOTAL	1362	493	312	551	6
		100.0	36.2	22.9	40.5	0.4
企業規模	3000人～	118	80	20	18	0
		100.0	67.8	16.9	15.3	0.0
	1000～2999人	251	120	72	59	0
		100.0	47.8	28.7	23.5	0.0
	500～999人	197	73	44	80	0
		100.0	37.1	22.3	40.6	0.0
	300～499人	190	49	40	101	0
		100.0	25.8	21.1	53.2	0.0
	～299人	539	143	125	271	0
	100.0	26.5	23.2	50.3	0.0	
無回答	67	28	11	22	6	
	100.0	41.8	16.4	32.8	9.0	
業種	建設業	88	35	22	31	0
		100.0	39.8	25.0	35.2	0.0
	製造業	445	132	132	180	1
		100.0	29.7	29.7	40.4	0.2
	電気・ガス・熱供給・水道業	10	3	2	5	0
		100.0	30.0	20.0	50.0	0.0
	運輸・通信業	74	29	13	32	0
		100.0	39.2	17.6	43.2	0.0
	卸・小売・飲食業	280	98	66	116	0
		100.0	35.0	23.6	41.4	0.0
	金融・保険業	104	35	14	55	0
		100.0	33.7	13.5	52.9	0.0
	不動産業	9	6	2	1	0
		100.0	66.7	22.2	11.1	0.0
	情報関連サービス業	92	51	20	21	0
		100.0	55.4	21.7	22.8	0.0
その他のサービス業	147	59	26	62	0	
	100.0	40.1	17.7	42.2	0.0	
その他	81	29	12	40	0	
	100.0	35.8	14.8	49.4	0.0	
無回答	32	16	3	8	5	
	100.0	50.0	9.4	25.0	15.6	
所在地	首都圏(東京、千葉、神奈川、埼玉)	493	493	0	0	0
		100.0	100.0	0.0	0.0	0.0
	近畿・愛知(大阪、京都、兵庫、愛知)	312	0	312	0	0
		100.0	0.0	100.0	0.0	0.0
	その他	551	0	0	551	0
		100.0	0.0	0.0	100.0	0.0
無回答	6	0	0	0	6	
	100.0	0.0	0.0	0.0	100.0	

表頭:正規従業員数

表側:従業員数・業種・所在地別

上段:実数、下段:構成比(%)

		N	上段:実数、下段:構成比(%)						平均
			～299人	300～499人	500～999人	1000～2999人	3000人～	無回答	
全体	TOTAL	1362	539	190	197	251	118	67	1463.2
		100.0	39.6	14.0	14.5	18.4	8.7	4.9	1894886.0
企業規模	3000人～	118	0	0	0	0	118	0	9926.3
		100.0	0.0	0.0	0.0	0.0	100.0	0.0	1171303.0
	1000～2999人	251	0	0	0	251	0	0	1667.7
		100.0	0.0	0.0	0.0	100.0	0.0	0.0	418584.0
	500～999人	197	0	0	197	0	0	0	702.2
		100.0	0.0	0.0	100.0	0.0	0.0	0.0	138335.0
	300～499人	190	0	190	0	0	0	0	381.5
		100.0	0.0	100.0	0.0	0.0	0.0	0.0	72478.0
	～299人	539	539	0	0	0	0	0	174.7
	100.0	100.0	0.0	0.0	0.0	0.0	0.0	94186.0	
無回答	67	0	0	0	0	0	67	0	
	100.0	0.0	0.0	0.0	0.0	0.0	100.0	0.0	
業種	建設業	88	39	8	12	17	8	4	1039.9
		100.0	44.3	9.1	13.6	19.3	9.1	4.5	87355.0
	製造業	445	159	64	66	81	60	15	1917.8
		100.0	35.7	14.4	14.8	18.2	13.5	3.4	824666.0
	電気・ガス・熱供給・水道業	10	2	0	0	3	5	0	8173.9
		100.0	20.0	0.0	0.0	30.0	50.0	0.0	81739.0
	運輸・通信業	74	21	12	11	22	6	2	3448.8
		100.0	28.4	16.2	14.9	29.7	8.1	2.7	248314.0
	卸・小売・飲食業	280	132	36	41	44	14	13	795.1
		100.0	47.1	12.9	14.6	15.7	5.0	4.6	212305.0
	金融・保険業	104	36	20	10	27	5	6	989.8
		100.0	34.6	19.2	9.6	26.0	4.8	5.8	97000.0
	不動産業	9	3	1	3	2	0	0	717.9
		100.0	33.3	11.1	33.3	22.2	0.0	0.0	6461.0
	情報関連サービス業	92	42	10	13	17	5	5	1029.9
		100.0	45.7	10.9	14.1	18.5	5.4	5.4	89605.0
その他のサービス業	147	62	22	28	20	7	8	782.1	
	100.0	42.2	15.0	19.0	13.6	4.8	5.4	108711.0	
その他	81	35	16	10	10	4	6	832.4	
	100.0	43.2	19.8	12.3	12.3	4.9	7.4	62431.0	
無回答	32	8	1	3	8	4	8	3179.1	
	100.0	25.0	3.1	9.4	25.0	12.5	25.0	76299.0	
所在地	首都圏(東京、千葉、神奈川、埼玉)	493	143	49	73	120	80	28	2432
		100.0	29.0	9.9	14.8	24.3	16.2	5.7	1130884.0
	近畿・愛知(大阪、京都、兵庫、愛知)	312	125	40	44	72	20	11	1346.6
		100.0	40.1	12.8	14.1	23.1	6.4	3.5	405320.0
	その他	551	271	101	80	59	18	22	678
		100.0	49.2	18.3	14.5	10.7	3.3	4.0	358682.0
無回答	6	0	0	0	0	0	6	0	
	100.0	0.0	0.0	0.0	0.0	0.0	100.0	0.0	

表頭: 問1. 資料請求開始年月
表例: 従業員数・業種・所在地別

	N	上段実数、下段: 構成比(%)											
		03年10月 以前	2003年11月	2003年12月	2004年1月	2004年2月	2004年3月	2004年4月	2004年5月	2004年6月	04年7月以 降	無回答	
全体		1362	148	213	207	136	96	68	35	27	103	162	
企業規模		1000	123	109	156	152	100	70	26	20	76	119	
		118	36	23	21	6	3	1	1	0	7	20	
		1000	30.5	19.5	17.8	5.1	2.5	0.0	0.8	0.0	5.9	16.9	
		251	47	42	44	34	16	4	1	2	21	28	
		1000	18.7	16.7	17.5	13.5	6.4	4.8	0.4	0.8	8.4	11.2	
		197	27	17	36	38	20	4	5	0	11	19	
		1000	13.7	8.6	18.3	19.3	10.2	2.0	2.5	0.0	5.6	9.6	
		190	20	19	30	31	21	15	8	9	4	21	
		1000	10.5	10.0	15.8	16.3	11.1	7.9	4.2	4.7	2.1	6.3	
		539	31	39	74	91	72	48	17	19	43	59	
		1000	5.8	7.2	13.7	16.9	13.4	8.9	3.2	3.5	8.0	10.9	
		67	6	8	8	7	4	3	2	2	9	15	
		1000	9.0	11.9	11.9	10.4	6.0	4.5	3.0	3.0	13.4	22.4	
業種		88	9	8	14	17	5	8	3	1	4	13	
		1000	10.2	9.1	15.9	19.3	5.7	6.8	9.1	3.4	1.1	4.5	
		445	57	51	64	64	49	33	25	13	33	45	
		1000	12.8	11.5	14.4	14.4	11.0	7.4	5.6	2.9	2.5	7.4	
		10	1	4	3	0	0	0	0	0	0	0	
		1000	10.0	40.0	30.0	0.0	0.0	0.0	0.0	0.0	20.0	0.0	
		74	3	12	12	12	7	4	4	1	2	13	
		1000	4.1	16.2	16.2	16.2	9.5	5.4	1.4	2.7	5.4	17.6	
		280	39	31	46	40	27	19	5	4	30	30	
		1000	13.9	11.1	16.4	14.3	9.6	6.8	3.2	1.8	1.4	10.7	
		104	16	12	23	14	12	5	3	2	3	13	
		1000	15.4	11.5	22.1	13.5	11.5	4.8	1.9	2.9	1.0	12.5	
		9	2	1	2	0	0	0	0	0	0	1	
		1000	22.2	11.1	22.2	0.0	11.1	0.0	0.0	0.0	22.2	11.1	
		92	19	7	20	16	4	6	2	1	2	9	
		1000	20.7	7.6	21.7	17.4	4.3	6.5	2.2	1.1	2.2	6.5	
		147	12	10	16	31	18	14	5	1	8	20	
		1000	8.2	6.8	10.9	21.1	12.2	9.5	8.2	3.4	0.7	13.6	
		81	7	8	8	9	9	5	4	5	9	12	
		1000	8.6	9.9	9.9	11.1	11.1	6.2	4.9	6.2	11.1	14.8	
		32	2	4	5	4	4	4	1	0	2	6	
		1000	6.3	12.5	15.6	12.5	12.5	12.5	3.1	0.0	6.3	18.8	
所在地		493	54	77	55	50	33	21	11	4	34	71	
		1000	16.8	11.0	15.6	11.2	10.1	6.7	4.3	2.2	0.8	6.9	
		312	42	36	46	29	21	16	11	9	29	27	
		1000	13.5	11.5	14.7	14.7	9.3	6.7	5.1	3.5	2.9	9.3	
		551	41	57	89	106	57	42	31	13	38	63	
		1000	7.4	10.3	16.2	19.2	10.3	7.6	5.6	2.4	2.5	6.9	
		6	1	1	1	0	0	0	0	0	0	1	
		1000	16.7	16.7	16.7	0.0	0.0	0.0	0.0	0.0	33.3	16.7	

表頭: 問2. 資料請求のピーク
表例: 従業員数・業種・所在地別

全体	N	上段実数、下段・構成比(%)											
		03年10月 以前	2003年11月	2003年12月	2004年1月	2004年2月	2004年3月	2004年4月	2004年5月	2004年6月	04年7月以 降	無回答	
TOTAL	1362	4	6	21	110	316	251	158	99	70	102	225	
企業規模													
3000人~	1000	0.3	0.4	1.5	8.1	23.2	18.4	11.6	7.3	5.1	7.5	16.5	
1000~2999人	118	2	1	5	15	45	9	4	3	0	1	33	
500~999人	1000	1.7	0.8	4.2	12.7	38.1	7.6	3.4	2.5	0.0	0.8	28.0	
300~499人	251	1	4	3	33	74	50	23	9	3	11	40	
~299人	1000	0.4	1.6	1.2	13.1	29.5	19.9	9.2	3.6	1.2	4.4	15.9	
無回答	197	0	0	4	13	52	43	28	14	11	3	29	
業種													
建設業	1000	0.0	0.0	2.0	6.6	26.4	21.8	14.2	7.1	5.6	1.5	14.7	
製造業	190	0	1	1	5	11	36	32	9	12	17	24	
卸・小売・飲食業	1000	0.0	0.5	2.6	5.8	22.6	18.9	16.8	4.7	6.3	8.9	12.6	
電気・ガス・熱供給・水道業	539	1	0	4	27	92	104	67	60	42	63	79	
運輸・通信業	1000	0.2	0.0	0.7	5.0	17.1	19.3	12.4	11.1	7.8	11.7	14.7	
情報関連サービス業	67	0	0	0	0	10	9	4	4	2	7	20	
その他のサービス業	1000	0.0	0.0	0.0	16.4	14.9	13.4	6.0	6.0	3.0	10.4	29.9	
その他	88	0	0	2	3	28	14	10	7	7	1	16	
不動産業	1000	0.0	0.0	2.3	3.4	31.8	15.9	11.4	8.0	8.0	1.1	18.2	
金融・保険業	445	4	2	8	43	96	85	52	33	29	26	67	
無回答	1000	0.9	0.4	1.8	9.7	21.6	19.1	11.7	7.4	6.5	5.8	15.1	
業種	10	0	0	0	0	6	0	0	0	0	2	1	
運輸・通信業	1000	0.0	0.0	0.0	10.0	60.0	0.0	0.0	0.0	0.0	20.0	10.0	
卸・小売・飲食業	74	0	1	1	5	17	12	7	5	6	6	14	
金融・保険業	1000	0.0	1.4	1.4	6.8	23.0	16.2	9.5	6.8	8.1	8.1	18.9	
不動産業	280	0	2	4	24	69	47	28	20	9	27	50	
情報関連サービス業	1000	0.0	0.7	1.4	8.6	24.6	16.8	10.0	7.1	3.2	9.6	17.9	
その他のサービス業	104	0	0	1	9	25	28	10	7	2	5	17	
その他	1000	0.0	0.0	1.0	8.7	24.0	26.9	9.6	6.7	1.9	4.8	16.3	
無回答	9	0	0	0	0	2	4	1	0	0	0	2	
業種	1000	0.0	0.0	0.0	22.2	44.4	0.0	11.1	0.0	0.0	0.0	22.2	
情報関連サービス業	92	0	1	3	11	21	17	14	3	4	6	12	
その他のサービス業	1000	0.0	1.1	3.3	12.0	22.8	18.5	15.2	3.3	4.3	6.5	13.0	
その他	147	0	0	0	9	28	27	16	16	9	11	25	
無回答	1000	0.0	0.0	0.0	6.1	19.0	18.4	15.0	10.9	6.1	7.5	17.0	
業種	81	0	0	2	2	13	14	10	6	4	17	13	
無回答	1000	0.0	0.0	2.5	2.5	16.0	17.3	12.3	7.4	4.9	21.0	16.0	
所在地	32	0	0	0	1	9	7	4	2	0	1	8	
首都圏(東京、千葉、神奈川、埼玉)	1000	0.0	0.0	0.0	3.1	28.1	21.9	12.5	6.3	0.0	3.1	25.0	
近畿・愛知(大阪、京都、兵庫、愛知)	493	3	2	10	46	120	78	58	32	12	26	106	
その他	1000	0.6	0.4	2.0	9.3	24.3	15.8	11.8	6.5	2.4	5.3	21.5	
無回答	312	1	3	9	23	71	53	39	21	21	32	39	
所在地	1000	0.3	1.0	2.9	7.4	22.8	17.0	12.5	6.7	6.7	10.3	12.5	
無回答	551	0	1	2	40	123	120	61	46	37	43	78	
業種	1000	0.0	0.2	0.4	7.3	22.3	21.8	11.1	8.3	6.7	7.8	14.2	
無回答	6	0	0	0	1	2	0	0	0	0	1	2	
業種	1000	0.0	0.0	0.0	16.7	33.3	0.0	0.0	0.0	0.0	16.7	33.3	

表頭:問3 情報媒体・経路の評価 就職情報誌、新聞
表側:従業員数・業種・所在地別

	N	上段:実数、下段:構成比(%)					
		非常に役立つ	やや役立つ	役立たなかった	利用しなかった	無回答	
全体	TOTAL	1362	73	366	110	719	94
		100.0	5.4	26.9	8.1	52.8	6.9
企業規模	3000人～	118	14	64	12	25	3
		100.0	11.9	54.2	10.2	21.2	2.5
	1000～2999人	251	12	98	27	101	13
		100.0	4.8	39.0	10.8	40.2	5.2
	500～999人	197	11	48	15	115	8
		100.0	5.6	24.4	7.6	58.4	4.1
	300～499人	190	13	47	16	103	11
		100.0	6.8	24.7	8.4	54.2	5.8
	～299人	539	18	94	35	342	50
		100.0	3.3	17.4	6.5	63.5	9.3
	無回答	67	5	15	5	33	9
		100.0	7.5	22.4	7.5	49.3	13.4
業種	建設業	88	1	26	3	53	5
		100.0	1.1	29.5	3.4	60.2	5.7
	製造業	445	18	114	40	250	23
		100.0	4.0	25.6	9.0	56.2	5.2
	電気・ガス・熱供給・水道業	10	0	6	1	1	2
		100.0	0.0	60.0	10.0	10.0	20.0
	運輸・通信業	74	4	21	6	37	6
		100.0	5.4	28.4	8.1	50.0	8.1
	卸・小売・飲食業	280	11	73	29	148	19
		100.0	3.9	26.1	10.4	52.9	6.8
	金融・保険業	104	9	42	9	37	7
		100.0	8.7	40.4	8.7	35.6	6.7
	不動産業	9	0	4	0	5	0
		100.0	0.0	44.4	0.0	55.6	0.0
	情報関連サービス業	92	8	26	7	48	3
		100.0	8.7	28.3	7.6	52.2	3.3
	その他のサービス業	147	8	30	9	86	14
		100.0	5.4	20.4	6.1	58.5	9.5
	その他	81	11	15	4	41	10
		100.0	13.6	18.5	4.9	50.6	12.3
	無回答	32	3	9	2	13	5
		100.0	9.4	28.1	6.3	40.6	15.6
所在地	首都圏(東京、千葉、神奈川、埼玉)	493	28	140	47	250	28
		100.0	5.7	28.4	9.5	50.7	5.7
	近畿・愛知(大阪、京都、兵庫、愛知)	312	9	57	26	201	19
		100.0	2.9	18.3	8.3	64.4	6.1
	その他	551	36	166	37	267	45
		100.0	6.5	30.1	6.7	48.5	8.2
	無回答	6	0	3	0	1	2
		100.0	0.0	50.0	0.0	16.7	33.3

表頭:問3 情報媒体・経路の評価 大学就職部
表側:従業員数・業種・所在地別

	N	上段:実数、下段:構成比(%)					
		非常に役立つ	やや役立つ	役立たなかった	利用しなかった	無回答	
全体	TOTAL	1362	227	619	180	279	57
		100.0	16.7	45.4	13.2	20.5	4.2
企業規模	3000人～	118	23	70	8	13	4
		100.0	19.5	59.3	6.8	11.0	3.4
	1000～2999人	251	38	139	26	40	8
		100.0	15.1	55.4	10.4	15.9	3.2
	500～999人	197	35	98	22	37	5
		100.0	17.8	49.7	11.2	18.8	2.5
	300～499人	190	32	77	27	47	7
		100.0	16.8	40.5	14.2	24.7	3.7
	～299人	539	86	209	91	127	26
		100.0	16.0	38.8	16.9	23.6	4.8
	無回答	67	13	26	6	15	7
		100.0	19.4	38.8	9.0	22.4	10.4
業種	建設業	88	16	48	6	14	4
		100.0	18.2	54.5	6.8	15.9	4.5
	製造業	445	88	217	60	71	9
		100.0	19.8	48.8	13.5	16.0	2.0
	電気・ガス・熱供給・水道業	10	0	5	0	3	2
		100.0	0.0	50.0	0.0	30.0	20.0
	運輸・通信業	74	7	34	11	18	4
		100.0	9.5	45.9	14.9	24.3	5.4
	卸・小売・飲食業	280	44	121	42	61	12
		100.0	15.7	43.2	15.0	21.8	4.3
	金融・保険業	104	12	49	13	24	6
		100.0	11.5	47.1	12.5	23.1	5.8
	不動産業	9	2	2	3	2	0
		100.0	22.2	22.2	33.3	22.2	0.0
	情報関連サービス業	92	14	50	10	16	2
		100.0	15.2	54.3	10.9	17.4	2.2
	その他のサービス業	147	22	59	21	35	10
		100.0	15.0	40.1	14.3	23.8	6.8
	その他	81	17	21	10	28	5
		100.0	21.0	25.9	12.3	34.6	6.2
	無回答	32	5	13	4	7	3
		100.0	15.6	40.6	12.5	21.9	9.4
所在地	首都圏(東京、千葉、神奈川、埼玉)	493	93	245	57	85	13
		100.0	18.9	49.7	11.6	17.2	2.6
	近畿・愛知(大阪、京都、兵庫、愛知)	312	66	150	40	44	12
		100.0	21.2	48.1	12.8	14.1	3.8
	その他	551	67	221	82	150	31
		100.0	12.2	40.1	14.9	27.2	5.6
	無回答	6	1	3	1	0	1
		100.0	16.7	50.0	16.7	0.0	16.7

表頭:問3 情報媒体・経路の評価 大学研究室(指導教員)
表側:従業員数・業種・所在地別

		N	上段:実数、下段:構成比(%)				無回答
			非常に役立つ	やや役立つ	役立たなかつた	利用しなかつた	
全体	TOTAL	1362	176	286	116	708	76
		100.0	12.9	21.0	8.5	52.0	5.6
企業規模	3000人～	118	36	40	6	33	3
		100.0	30.5	33.9	5.1	28.0	2.5
	1000～2999人	251	41	64	20	116	10
		100.0	16.3	25.5	8.0	46.2	4.0
	500～999人	197	32	44	18	99	4
		100.0	16.2	22.3	9.1	50.3	2.0
	300～499人	190	23	43	18	97	9
		100.0	12.1	22.6	9.5	51.1	4.7
	～299人	539	38	74	50	335	42
	100.0	7.1	13.7	9.3	62.2	7.8	
無回答	67	6	21	4	28	8	
	100.0	9.0	31.3	6.0	41.8	11.9	
業種	建設業	88	23	26	3	31	5
		100.0	26.1	29.5	3.4	35.2	5.7
	製造業	445	114	128	42	143	18
		100.0	25.6	28.8	9.4	32.1	4.0
	電気・ガス・熱供給・水道業	10	0	3	0	5	2
		100.0	0.0	30.0	0.0	50.0	20.0
	運輸・通信業	74	1	10	7	51	5
		100.0	1.4	13.5	9.5	68.9	6.8
	卸・小売・飲食業	280	7	34	22	200	17
		100.0	2.5	12.1	7.9	71.4	6.1
	金融・保険業	104	0	9	10	79	6
		100.0	0.0	8.7	9.6	76.0	5.8
	不動産業	9	1	0	1	7	0
		100.0	11.1	0.0	11.1	77.8	0.0
	情報関連サービス業	92	8	32	10	39	3
		100.0	8.7	34.8	10.9	42.4	3.3
	その他のサービス業	147	11	26	15	86	9
	100.0	7.5	17.7	10.2	58.5	6.1	
その他	81	3	10	3	53	7	
	100.0	9.9	12.3	3.7	65.4	8.6	
無回答	32	3	8	3	14	4	
	100.0	9.4	25.0	9.4	43.8	12.5	
所在地	首都圏(東京、千葉、神奈川、埼玉)	493	81	100	42	248	22
		100.0	16.4	20.3	8.5	50.3	4.5
	近畿・愛知(大阪、京都、兵庫、愛知)	312	49	84	29	138	12
		100.0	15.7	26.9	9.3	44.2	3.8
	その他	551	46	98	45	321	41
		100.0	8.3	17.8	8.2	58.3	7.4
無回答	6	0	4	0	1	1	
	100.0	0.0	66.7	0.0	16.7	16.7	

表頭:問3 情報媒体・経路の評価 学生職業センター・安定所などの公的機関
表側:従業員数・業種・所在地別

		N	上段:実数、下段:構成比(%)				無回答
			非常に役立つ	やや役立つ	役立たなかつた	利用しなかつた	
全体	TOTAL	1362	60	240	199	786	77
		100.0	4.4	17.6	14.6	57.7	5.7
企業規模	3000人～	118	2	11	14	88	3
		100.0	1.7	9.3	11.9	74.6	2.5
	1000～2999人	251	5	27	39	168	12
		100.0	2.0	10.8	15.5	66.9	4.8
	500～999人	197	9	39	37	107	5
		100.0	4.6	19.8	18.8	54.3	2.5
	300～499人	190	11	43	18	108	10
		100.0	5.8	22.6	9.5	56.8	5.3
	～299人	539	30	111	83	275	40
	100.0	5.6	20.6	15.4	51.0	7.4	
無回答	67	3	9	8	40	7	
	100.0	4.5	13.4	11.9	59.7	10.4	
業種	建設業	88	3	14	6	61	4
		100.0	3.4	15.9	6.8	69.3	4.5
	製造業	445	16	71	74	263	21
		100.0	3.6	16.0	16.6	59.1	4.7
	電気・ガス・熱供給・水道業	10	1	0	1	6	2
		100.0	10.0	0.0	10.0	60.0	20.0
	運輸・通信業	74	1	14	10	43	6
		100.0	1.4	18.9	13.5	58.1	8.1
	卸・小売・飲食業	280	14	52	46	152	16
		100.0	5.0	18.6	16.4	54.3	5.7
	金融・保険業	104	5	26	10	57	6
		100.0	4.8	25.0	9.6	54.8	5.8
	不動産業	9	0	1	3	5	0
		100.0	0.0	11.1	33.3	55.6	0.0
	情報関連サービス業	92	0	13	17	60	2
		100.0	0.0	14.1	18.5	65.2	2.2
	その他のサービス業	147	6	28	22	83	8
	100.0	4.1	19.0	15.0	56.5	5.4	
その他	81	13	15	6	40	7	
	100.0	16.0	18.5	7.4	49.4	8.6	
無回答	32	1	6	4	16	5	
	100.0	3.1	18.8	12.5	50.0	15.6	
所在地	首都圏(東京、千葉、神奈川、埼玉)	493	12	52	74	331	24
		100.0	2.4	10.5	15.0	67.1	4.9
	近畿・愛知(大阪、京都、兵庫、愛知)	312	7	46	43	201	15
		100.0	2.2	14.7	13.8	64.4	4.8
	その他	551	41	141	82	250	37
		100.0	7.4	25.6	14.9	45.4	6.7
無回答	6	0	1	0	4	1	
	100.0	0.0	16.7	0.0	66.7	16.7	

表頭:問3 情報媒体・経路の評価 公的機関主催の合同説明会・面接会
表側:従業員数・業種・所在地別

	N	上段:実数、下段:構成比(%)					
		非常に役立つ	やや役立つ	役立たなかった	利用しなかった	無回答	
全体	TOTAL	1362	111	249	110	819	73
		100.0	8.1	18.3	8.1	60.1	5.4
企業規模	3000人～	118	5	14	8	88	3
		100.0	4.2	11.9	6.8	74.6	2.5
	1000～2999人	251	17	37	19	166	12
		100.0	6.8	14.7	7.6	66.1	4.8
	500～999人	197	15	39	13	124	6
		100.0	7.6	19.8	6.6	62.9	3.0
	300～499人	190	14	41	14	111	10
		100.0	7.4	21.6	7.4	58.4	5.3
	～299人	539	59	104	51	289	36
	100.0	10.9	19.3	9.5	53.6	6.7	
無回答	67	1	14	5	41	6	
	100.0	1.5	20.9	7.5	61.2	9.0	
業種	建設業	88	3	12	2	67	4
		100.0	3.4	13.6	2.3	76.1	4.5
	製造業	445	38	77	40	272	18
		100.0	8.5	17.3	9.0	61.1	4.0
	電気・ガス・熱供給・水道業	10	0	0	0	8	2
		100.0	0.0	0.0	0.0	80.0	20.0
	運輸・通信業	74	7	21	6	35	5
		100.0	9.5	28.4	8.1	47.3	6.8
	卸・小売・飲食業	280	26	56	31	152	15
		100.0	9.3	20.0	11.1	54.3	5.4
	金融・保険業	104	15	19	5	58	7
		100.0	14.4	18.3	4.8	55.8	6.7
	不動産業	9	0	2	1	6	0
		100.0	0.0	22.2	11.1	66.7	0.0
	情報関連サービス業	92	6	16	12	56	2
		100.0	6.5	17.4	13.0	60.9	2.2
	その他のサービス業	147	9	27	8	94	9
	100.0	6.1	18.4	5.4	63.9	6.1	
その他	81	5	11	3	54	8	
	100.0	6.2	13.6	3.7	66.7	9.9	
無回答	32	2	8	2	17	3	
	100.0	6.3	25.0	6.3	53.1	9.4	
所在地	首都圏(東京、千葉、神奈川、埼玉)	493	17	44	37	373	22
		100.0	3.4	8.9	7.5	75.7	4.5
	近畿・愛知(大阪、京都、兵庫、愛知)	312	13	57	28	199	15
		100.0	4.2	18.3	9.0	63.8	4.8
	その他	551	81	146	44	245	35
		100.0	14.7	26.5	8.0	44.5	6.4
無回答	6	0	2	1	2	1	
	100.0	0.0	33.3	16.7	33.3	16.7	

表頭:問3 情報媒体・経路の評価 自社主催の会社説明会・セミナー
表側:従業員数・業種・所在地別

	N	上段:実数、下段:構成比(%)					
		非常に役立つ	やや役立つ	役立たなかった	利用しなかった	無回答	
全体	TOTAL	1362	744	194	17	336	71
		100.0	54.6	14.2	1.2	24.7	5.2
企業規模	3000人～	118	96	12	0	7	3
		100.0	81.4	10.2	0.0	5.9	2.5
	1000～2999人	251	187	26	1	29	8
		100.0	74.5	10.4	0.4	11.6	3.2
	500～999人	197	126	26	4	36	5
		100.0	64.0	13.2	2.0	18.3	2.5
	300～499人	190	105	21	2	54	8
		100.0	55.3	11.1	1.1	28.4	4.2
	～299人	539	194	97	9	198	41
	100.0	36.0	18.0	1.7	36.7	7.6	
無回答	67	36	12	1	12	6	
	100.0	53.7	17.9	1.5	17.9	9.0	
業種	建設業	88	42	12	1	28	5
		100.0	47.7	13.6	1.1	31.8	5.7
	製造業	445	229	64	8	125	19
		100.0	51.5	14.4	1.8	28.1	4.3
	電気・ガス・熱供給・水道業	10	5	2	0	1	2
		100.0	50.0	20.0	0.0	10.0	20.0
	運輸・通信業	74	42	9	0	17	6
		100.0	56.8	12.2	0.0	23.0	8.1
	卸・小売・飲食業	280	165	43	6	50	16
		100.0	58.9	15.4	2.1	17.9	5.7
	金融・保険業	104	67	15	0	19	3
		100.0	64.4	14.4	0.0	18.3	2.9
	不動産業	9	8	1	0	0	0
		100.0	88.9	11.1	0.0	0.0	0.0
	情報関連サービス業	92	68	9	0	12	3
		100.0	73.9	9.8	0.0	13.0	3.3
	その他のサービス業	147	68	24	1	46	8
	100.0	46.3	16.3	0.7	31.3	5.4	
その他	81	31	10	1	33	6	
	100.0	38.3	12.3	1.2	40.7	7.4	
無回答	32	19	5	0	5	3	
	100.0	59.4	15.6	0.0	15.6	9.4	
所在地	首都圏(東京、千葉、神奈川、埼玉)	493	319	65	4	87	18
		100.0	64.7	13.2	0.8	17.6	3.7
	近畿・愛知(大阪、京都、兵庫、愛知)	312	186	46	6	64	10
		100.0	59.6	14.7	1.9	20.5	3.2
	その他	551	235	82	7	185	42
		100.0	42.6	14.9	1.3	33.6	7.6
無回答	6	4	1	0	0	1	
	100.0	66.7	16.7	0.0	0.0	16.7	

表頭:問3 情報媒体・経路の評価 民間機関主催の合同説明会・面接会
表側:従業員数・業種・所在地別

		N	上段:実数、下段:構成比(%)				無回答
			非常に役立つ	やや役立つ	役立つなかった	利用しなかった	
全体	TOTAL	1362	305	279	45	658	75
		100.0	22.4	20.5	3.3	48.3	5.5
企業規模	3000人～	118	42	41	5	28	2
		100.0	35.6	34.7	4.2	23.7	1.7
	1000～2999人	251	67	61	4	109	10
		100.0	26.7	24.3	1.6	43.4	4.0
	500～999人	197	50	42	8	92	5
		100.0	25.4	21.3	4.1	46.7	2.5
	300～499人	190	51	34	6	89	10
		100.0	26.8	17.9	3.2	46.8	5.3
	～299人	539	86	86	20	306	41
	100.0	16.0	16.0	3.7	56.8	7.6	
	無回答	67	9	15	2	34	7
		100.0	13.4	22.4	3.0	50.7	10.4
業種	建設業	88	11	14	1	56	6
		100.0	12.5	15.9	1.1	63.6	6.8
	製造業	445	78	95	17	236	19
		100.0	17.5	21.3	3.8	53.0	4.3
	電気・ガス・熱供給・水道業	10	5	2	0	2	1
		100.0	50.0	20.0	0.0	20.0	10.0
	運輸・通信業	74	16	17	0	35	6
		100.0	21.6	23.0	0.0	47.3	8.1
	卸・小売、飲食業	280	82	65	13	105	15
		100.0	29.3	23.2	4.6	37.5	5.4
	金融・保険業	104	37	23	3	37	4
		100.0	35.6	22.1	2.9	35.6	3.8
	不動産業	9	1	3	0	5	0
		100.0	11.1	33.3	0.0	55.6	0.0
	情報関連サービス業	92	19	23	5	41	4
		100.0	20.7	25.0	5.4	44.6	4.3
その他のサービス業	147	36	24	4	74	9	
	100.0	24.5	16.3	2.7	50.3	6.1	
その他	81	11	7	1	54	8	
	100.0	13.6	8.6	1.2	66.7	9.9	
	無回答	32	9	6	1	13	3
		100.0	28.1	18.8	3.1	40.6	9.4
所在地	首都圏(東京、千葉、神奈川、埼玉)	493	90	113	20	247	23
		100.0	18.3	22.9	4.1	50.1	4.7
	近畿・愛知(大阪、京都、兵庫、愛知)	312	47	58	11	183	13
		100.0	15.1	18.6	3.5	58.7	4.2
	その他	551	167	107	13	226	38
		100.0	30.3	19.4	2.4	41.0	6.9
	無回答	6	1	1	2	1	
		100.0	16.7	16.7	16.7	33.3	16.7

表頭:問3 情報媒体・経路の評価 自社ホームページ
表側:従業員数・業種・所在地別

		N	上段:実数、下段:構成比(%)				無回答
			非常に役立つ	やや役立つ	役立つなかった	利用しなかった	
全体	TOTAL	1362	492	596	85	141	48
		100.0	36.1	43.8	6.2	10.4	3.5
企業規模	3000人～	118	89	24	1	2	2
		100.0	75.4	20.3	0.8	1.7	1.7
	1000～2999人	251	136	94	11	5	5
		100.0	54.2	37.5	4.4	2.0	2.0
	500～999人	197	77	99	10	8	3
		100.0	39.1	50.3	5.1	4.1	1.5
	300～499人	190	63	87	11	22	7
		100.0	33.2	45.8	5.8	11.6	3.7
	～299人	539	102	267	50	94	26
	100.0	18.9	49.5	9.3	17.4	4.8	
	無回答	67	25	25	2	10	5
		100.0	37.3	37.3	3.0	14.9	7.5
業種	建設業	88	23	48	6	8	3
		100.0	26.1	54.5	6.8	9.1	3.4
	製造業	445	167	184	29	52	13
		100.0	37.5	41.3	6.5	11.7	2.9
	電気・ガス・熱供給・水道業	10	6	2	0	1	1
		100.0	60.0	20.0	0.0	10.0	10.0
	運輸・通信業	74	32	22	9	8	4
		100.0	43.2	29.7	10.8	10.8	5.4
	卸・小売、飲食業	280	82	134	25	28	11
		100.0	29.3	47.9	8.9	10.0	3.9
	金融・保険業	104	45	52	2	3	2
		100.0	43.3	50.0	1.9	2.9	1.9
	不動産業	9	5	4	0	0	0
		100.0	55.6	44.4	0.0	0.0	0.0
	情報関連サービス業	92	41	43	2	4	2
		100.0	44.6	46.7	2.2	4.3	2.2
その他のサービス業	147	44	71	8	20	4	
	100.0	29.9	48.3	5.4	13.6	2.7	
その他	81	33	27	2	13	6	
	100.0	40.7	33.3	2.5	16.0	7.4	
	無回答	32	14	9	3	4	2
		100.0	43.8	28.1	9.4	12.5	6.3
所在地	首都圏(東京、千葉、神奈川、埼玉)	493	218	207	32	22	14
		100.0	44.2	42.0	6.5	4.5	2.8
	近畿・愛知(大阪、京都、兵庫、愛知)	312	101	145	25	34	7
		100.0	32.4	46.5	8.0	10.9	2.2
	その他	551	169	243	28	85	26
		100.0	30.7	44.1	5.1	15.4	4.7
	無回答	6	4	1	0	1	
		100.0	66.7	16.7	0.0	0.0	16.7

表頭:問3 情報媒体・経路の評価 就職情報サイト
表側:従業員数・業種・所在地別

		N	上段:実数、下段:構成比(%)				無回答
			非常に役立つ	やや役立つ	役立つなかった	利用しなかった	
全体	TOTAL	1362	603	248	52	396	63
		100.0	44.3	18.2	3.8	29.1	4.6
企業規模	3000人～	118	83	30	1	2	2
		100.0	70.3	25.4	0.8	1.7	1.7
	1000～2999人	251	163	51	3	25	9
		100.0	64.9	20.3	1.2	10.0	3.6
	500～999人	197	101	38	5	50	3
		100.0	51.3	19.3	2.5	25.4	1.5
	300～499人	190	74	40	3	66	7
		100.0	38.9	21.1	1.6	34.7	3.7
	～299人	539	149	81	36	237	36
	100.0	27.6	15.0	6.7	44.0	6.7	
	無回答	67	33	8	4	16	6
		100.0	49.3	11.9	6.0	23.9	9.0
業種	建設業	88	37	10	1	35	5
		100.0	42.0	11.4	1.1	39.8	5.7
	製造業	445	186	73	17	152	17
		100.0	41.8	16.4	3.8	34.2	3.8
	電気・ガス・熱供給・水道業	10	7	1	0	1	1
		100.0	70.0	10.0	0.0	10.0	10.0
	運輸・通信業	74	29	14	2	23	6
		100.0	39.2	18.9	2.7	31.1	8.1
	卸・小売、飲食業	280	125	69	16	57	13
		100.0	44.6	24.6	5.7	20.4	4.6
	金融・保険業	104	59	17	1	25	2
		100.0	56.7	16.3	1.0	24.0	1.9
	不動産業	9	8	1	0	0	0
		100.0	88.9	11.1	0.0	0.0	0.0
	情報関連サービス業	92	64	15	1	11	1
		100.0	69.6	16.3	1.1	12.0	1.1
その他のサービス業	147	50	30	8	51	8	
	100.0	34.0	20.4	5.4	34.7	5.4	
その他	81	23	10	5	36	7	
	100.0	28.4	12.3	6.2	44.4	8.6	
	無回答	32	15	8	1	5	3
		100.0	46.9	25.0	3.1	15.6	9.4
所在地	首都圏(東京、千葉、神奈川、埼玉)	493	256	101	14	104	18
		100.0	51.9	20.5	2.8	21.1	3.7
	近畿・愛知(大阪、京都、兵庫、愛知)	312	142	54	9	98	9
		100.0	45.5	17.3	2.9	31.4	2.9
	その他	551	202	91	29	194	35
	100.0	36.7	16.5	5.3	35.2	6.4	
	無回答	6	3	2	0	0	1
		100.0	50.0	33.3	0.0	0.0	16.7

表頭:問3 情報媒体・経路の評価 その他
表側:従業員数・業種・所在地別

		N	上段:実数、下段:構成比(%)				無回答
			非常に役立つ	やや役立つ	役立つなかった	利用しなかった	
全体	TOTAL	1362	19	19	1	241	1082
		100.0	1.4	1.4	0.1	17.7	79.4
企業規模	3000人～	118	0	0	0	6	112
		100.0	0.0	0.0	0.0	5.1	94.9
	1000～2999人	251	5	7	1	33	205
		100.0	2.0	2.8	0.4	13.1	81.7
	500～999人	197	2	2	0	32	161
		100.0	1.0	1.0	0.0	16.2	81.7
	300～499人	190	3	5	0	38	144
		100.0	1.6	2.6	0.0	20.0	75.8
	～299人	539	9	5	0	122	403
	100.0	1.7	0.9	0.0	22.6	74.8	
	無回答	67	0	0	0	10	57
		100.0	0.0	0.0	0.0	14.9	85.1
業種	建設業	88	1	2	0	18	67
		100.0	1.1	2.3	0.0	20.5	76.1
	製造業	445	5	4	0	80	356
		100.0	1.1	0.9	0.0	18.0	80.0
	電気・ガス・熱供給・水道業	10	0	0	0	0	10
		100.0	0.0	0.0	0.0	0.0	100.0
	運輸・通信業	74	1	2	0	19	52
		100.0	1.4	2.7	0.0	25.7	70.3
	卸・小売、飲食業	280	2	6	1	40	231
		100.0	0.7	2.1	0.4	14.3	82.5
	金融・保険業	104	1	2	0	19	82
		100.0	1.0	1.9	0.0	18.3	78.8
	不動産業	9	0	0	0	1	8
		100.0	0.0	0.0	0.0	11.1	88.9
	情報関連サービス業	92	1	0	0	12	79
		100.0	1.1	0.0	0.0	13.0	85.9
その他のサービス業	147	2	0	0	35	110	
	100.0	1.4	0.0	0.0	23.8	74.8	
その他	81	4	3	0	15	59	
	100.0	4.9	3.7	0.0	18.5	72.8	
	無回答	32	2	0	0	2	28
		100.0	6.3	0.0	0.0	6.3	87.5
所在地	首都圏(東京、千葉、神奈川、埼玉)	493	9	5	0	78	401
		100.0	1.8	1.0	0.0	15.8	81.3
	近畿・愛知(大阪、京都、兵庫、愛知)	312	5	8	1	65	233
		100.0	1.6	2.6	0.3	20.8	74.7
	その他	551	5	6	0	98	442
	100.0	0.9	1.1	0.0	17.8	80.2	
	無回答	6	0	0	0	6	
		100.0	0.0	0.0	0.0	0.0	100.0

表頭: 問4 募集した職種(複数回答)

表側: 従業員数・業種・所在地別

上段: 実数、下段: 構成比(%)

		N	上段: 実数、下段: 構成比(%)			無回答
			事務・営業系	技術・専門系	その他	
全体	TOTAL	1362	999	810	193	18
		100.0	73.3	59.5	14.2	1.3
企業規模	3000人～	118	112	94	13	1
		100.0	94.9	79.7	11.0	0.8
	1000～2999人	251	210	154	34	4
		100.0	83.7	61.4	13.5	1.6
	500～999人	197	151	121	29	4
		100.0	76.6	61.4	14.7	2.0
	300～499人	190	130	107	37	0
		100.0	68.4	56.3	19.5	0.0
	～299人	539	344	298	73	8
	100.0	63.8	55.3	13.5	1.5	
業種	建設業	88	53	82	8	2
		100.0	60.2	93.2	9.1	2.3
	製造業	445	319	400	49	3
		100.0	71.7	89.9	11.0	0.7
	電気・ガス・熱供給・水道業	10	10	8	0	0
		100.0	100.0	80.0	0.0	0.0
	運輸・通信業	74	62	19	18	2
		100.0	83.8	25.7	24.3	2.7
	卸・小売・飲食業	280	234	77	49	6
		100.0	83.6	27.5	17.5	2.1
	金融・保険業	104	99	4	10	1
		100.0	95.2	3.8	9.6	1.0
	不動産業	9	8	2	1	0
		100.0	88.9	22.2	11.1	0.0
情報関連サービス業	92	34	90	6	1	
	100.0	37.0	97.8	6.5	1.1	
その他のサービス業	147	91	69	33	2	
	100.0	61.9	46.9	22.4	1.4	
その他	81	61	39	18	1	
	100.0	75.3	48.1	22.2	1.2	
無回答	32	28	20	1	0	
	100.0	87.5	62.5	3.1	0.0	
所在地	首都圏(東京、千葉、神奈川、埼玉)	493	371	303	84	7
		100.0	75.3	61.5	17.0	1.4
	近畿・愛知(大阪、京都、兵庫、愛知)	312	225	197	37	3
		100.0	72.1	63.1	11.9	1.0
	その他	551	397	306	72	8
		100.0	72.1	55.5	13.1	1.5
無回答	6	6	4	0	0	
	100.0	100.0	66.7	0.0	0.0	

表頭: 問5 会社説明会・セミナーの実施の有無 事務・営業系

表側: 従業員数・業種・所在地別

上段: 実数、下段: 構成比(%)

		N	上段: 実数、下段: 構成比(%)		無回答
			実施・参加しなかった	実施した	
全体	TOTAL	999	147	841	11
		100.0	14.7	84.2	1.1
企業規模	3000人～	112	4	106	2
		100.0	3.6	94.6	1.8
	1000～2999人	210	17	193	0
		100.0	8.1	91.9	0.0
	500～999人	151	21	129	1
		100.0	13.9	85.4	0.7
	300～499人	130	19	109	2
		100.0	14.6	83.8	1.5
	～299人	344	77	261	6
	100.0	22.4	75.9	1.7	
業種	建設業	53	8	45	0
		100.0	15.1	84.9	0.0
	製造業	319	39	278	2
		100.0	12.2	87.1	0.6
	電気・ガス・熱供給・水道業	10	0	9	1
		100.0	0.0	90.0	10.0
	運輸・通信業	62	12	49	1
		100.0	19.4	79.0	1.6
	卸・小売・飲食業	234	23	208	3
		100.0	9.8	88.9	1.3
	金融・保険業	99	10	89	0
		100.0	10.1	89.9	0.0
	不動産業	8	0	8	0
		100.0	0.0	100.0	0.0
情報関連サービス業	34	2	31	1	
	100.0	5.9	91.2	2.9	
その他のサービス業	91	23	67	1	
	100.0	25.3	73.6	1.1	
その他	61	24	35	2	
	100.0	39.3	57.4	3.3	
無回答	28	6	22	0	
	100.0	21.4	78.6	0.0	
所在地	首都圏(東京、千葉、神奈川、埼玉)	371	41	325	5
		100.0	11.1	87.6	1.3
	近畿・愛知(大阪、京都、兵庫、愛知)	225	24	199	2
		100.0	10.7	88.4	0.9
	その他	397	81	312	4
		100.0	20.4	78.6	1.0
無回答	6	1	5	0	
	100.0	16.7	83.3	0.0	

表頭: 問5 会社説明会・セミナーの実施の有無 技術・専門系
 表側: 従業員数・業種・所在地別

		上段:実数、下段:構成比(%)			
		N	実施・参加し なかった	実施した	無回答
全体	TOTAL	810	156	621	33
		100.0	19.3	76.7	4.1
企業規模	3000人～	94	9	83	2
		100.0	9.6	88.3	2.1
	1000～2999人	154	14	135	5
		100.0	9.1	87.7	3.2
	500～999人	121	22	93	6
		100.0	18.2	76.9	5.0
	300～499人	107	22	80	5
		100.0	20.6	74.8	4.7
	～299人	298	79	206	13
	100.0	26.5	69.1	4.4	
	無回答	36	10	24	2
		100.0	27.8	66.7	5.6
業種	建設業	82	23	56	3
		100.0	28.0	68.3	3.7
	製造業	400	72	317	11
		100.0	18.0	79.3	2.8
	電気・ガス・熱供給・水道業	8	0	6	2
		100.0	0.0	75.0	25.0
	運輸・通信業	19	2	16	1
		100.0	10.5	84.2	5.3
	卸・小売・飲食業	77	11	61	5
		100.0	14.3	79.2	6.5
	金融・保険業	4	2	2	0
		100.0	50.0	50.0	0.0
	不動産業	2	1	1	0
		100.0	50.0	50.0	0.0
	情報関連サービス業	90	6	79	5
		100.0	6.7	87.8	5.6
その他のサービス業	69	22	45	2	
	100.0	31.9	65.2	2.9	
その他	39	16	20	3	
	100.0	41.0	51.3	7.7	
	無回答	20	1	18	1
		100.0	5.0	90.0	5.0
所在地	首都圏(東京、千葉、神奈川、埼玉)	303	47	242	14
		100.0	15.5	79.9	4.6
	近畿・愛知(大阪、京都、兵庫、愛知)	197	38	157	2
		100.0	19.3	79.7	1.0
	その他	306	71	219	16
		100.0	23.2	71.6	5.2
	無回答	4	0	3	1
		100.0	0.0	75.0	25.0

表頭: 問5 会社説明会・セミナーの実施の有無 その他
 表側: 従業員数・業種・所在地別

		上段:実数、下段:構成比(%)			
		N	実施・参加し なかった	実施した	無回答
全体	TOTAL	193	44	111	38
		100.0	22.8	57.5	19.7
企業規模	3000人～	13	1	7	5
		100.0	7.7	53.8	38.5
	1000～2999人	34	7	19	8
		100.0	20.6	55.9	23.5
	500～999人	29	4	21	4
		100.0	13.8	72.4	13.8
	300～499人	37	8	21	8
		100.0	21.6	56.8	21.6
	～299人	73	23	37	13
	100.0	31.5	50.7	17.8	
	無回答	7	1	6	0
		100.0	14.3	85.7	0.0
業種	建設業	8	2	5	1
		100.0	25.0	62.5	12.5
	製造業	49	13	27	9
		100.0	26.5	55.1	18.4
	運輸・通信業	18	5	10	3
		100.0	27.8	55.6	16.7
	卸・小売・飲食業	49	10	33	6
		100.0	20.4	67.3	12.2
	金融・保険業	10	3	4	3
		100.0	30.0	40.0	30.0
	不動産業	1	0	1	0
		100.0	0.0	100.0	0.0
	情報関連サービス業	6	0	2	4
		100.0	0.0	33.3	66.7
	その他のサービス業	33	6	22	5
		100.0	18.2	66.7	15.2
その他	18	5	6	7	
	100.0	27.8	33.3	38.9	
	無回答	1	0	1	0
		100.0	0.0	100.0	0.0
所在地	首都圏(東京、千葉、神奈川、埼玉)	84	19	46	19
		100.0	22.6	54.8	22.6
	近畿・愛知(大阪、京都、兵庫、愛知)	37	3	27	7
		100.0	8.1	73.0	18.9
	その他	72	22	38	12
	100.0	0.0	75.0	25.0	

表頭: 問5 会社説明会・セミナーの実施年月 事務 営業系
表例: 従業員数・業種・所在地別

全体	N	上段実数、下段: 構成比(%)											
		103年10月 以前	2003年10月	2003年11月	2003年12月	2004年1月	2004年2月	2004年3月	2004年4月	2004年5月	2004年6月	104年7月以 降	無回答
TOTAL	841	16	12	20	38	215	238	110	74	37	60	21	
1000	1000	1.9	1.4	2.4	4.5	25.6	28.3	13.1	8.8	4.4	7.1	2.5	
3000人~	106	7	8	4	34	23	10	3	3	1	6	3	
1000~2999人	1000	6.6	6.6	7.5	3.8	32.1	21.7	9.4	2.8	0.9	5.7	2.8	
500~999人	193	6	3	5	9	60	63	25	10	1	7	4	
300~499人	1000	3.1	1.6	2.6	4.7	31.1	32.6	13.0	5.2	0.5	3.6	2.1	
~299人	129	1	0	5	6	32	46	14	11	7	4	3	
無回答	1000	0.8	0.0	3.9	4.7	24.8	35.7	10.9	8.5	5.4	3.1	2.3	
業種	109	0	0	0	10	27	35	15	13	7	2	0	
建設業	1000	0.0	0.0	0.0	9.2	24.8	32.1	13.8	11.9	6.4	1.8	0.0	
製造業	261	2	1	0	7	57	59	42	32	17	35	9	
電気・ガス・熱供給・水道業	1000	0.8	0.4	0.0	2.7	21.8	22.6	10.1	12.3	6.5	13.4	3.4	
運輸・通信業	43	0	1	2	2	5	12	4	5	4	6	2	
卸・小売・飲食業	1000	0.0	0.0	0.0	0.0	55.6	11.1	0.0	0.0	0.0	22.2	0.0	
金融・保険業	49	0	0	3	2	11	12	9	4	3	3	2	
不動産業	1000	4.4	0.0	0.0	6.7	28.9	24.4	13.3	11.1	2.2	4.4	4.4	
情報関連サービス業	278	7	5	9	9	66	89	33	19	17	18	6	
その他のサービス業	1000	2.5	1.8	3.2	3.2	23.7	32.0	11.9	6.8	6.1	6.5	2.2	
その他	9	0	0	0	1	5	1	0	0	0	2	0	
首都圏(東京、千葉、神奈川、埼玉)	1000	0.0	0.0	11.1	0.0	55.6	11.1	0.0	0.0	0.0	22.2	0.0	
近畿・愛知(大阪、京都、兵庫、愛知)	49	0	0	0	3	13	9	8.2	6.1	6.1	4.1	2	
その他	1000	0.0	0.0	6.1	4.1	22.4	24.5	18.4	8.2	6.1	6.1	4.1	
無回答	208	2	1	4	12	64	57	21	17	7	18	5	
業種	1000	1.0	0.5	1.9	5.8	30.8	27.4	10.1	8.2	3.4	8.7	2.4	
金融・保険業	89	2	0	3	4	16	32	13	10	3	5	1	
不動産業	1000	2.2	0.0	3.4	4.5	18.0	36.0	14.6	11.2	3.4	5.6	1.1	
情報関連サービス業	8	0	0	0	0	5	2	0	1	0	0	0	
その他のサービス業	31	1	1	0	3	8	7	5	1	1	2	2	
その他	1000	3.2	3.2	0.0	9.7	25.8	22.6	16.1	3.2	3.2	6.5	6.5	
首都圏(東京、千葉、神奈川、埼玉)	67	0	1	0	4	14	15	14	12	3	3	1	
近畿・愛知(大阪、京都、兵庫、愛知)	1000	0.0	1.5	0.0	6.0	20.9	22.4	20.9	17.9	4.5	4.5	1.5	
その他	35	2	1	0	1	10	5	5	3	2	5	1	
無回答	1000	5.7	2.9	0.0	2.9	28.6	14.3	14.3	8.6	5.7	14.3	2.9	
業種	22	0	3	0	0	3	7	4	2	0	2	1	
首都圏(東京、千葉、神奈川、埼玉)	1000	0.0	13.6	0.0	0.0	13.6	31.8	18.2	9.1	0.0	9.1	4.5	
近畿・愛知(大阪、京都、兵庫、愛知)	325	9	9	9	20	84	78	43	30	11	24	8	
その他	1000	2.8	2.8	2.8	6.2	25.8	24.0	13.2	9.2	3.4	7.4	2.5	
無回答	199	6	1	5	5	44	67	21	22	10	16	2	
業種	1000	3.0	0.5	2.5	2.5	22.1	33.7	10.6	11.1	5.0	8.0	1.0	
首都圏(東京、千葉、神奈川、埼玉)	312	1	1	6	13	85	93	45	21	16	20	11	
近畿・愛知(大阪、京都、兵庫、愛知)	1000	0.3	0.3	1.9	4.2	27.2	29.8	14.4	6.7	5.1	6.4	3.5	
その他	5	0	1	0	0	2	0	1	1	0	0	0	
無回答	1000	0.0	20.0	0.0	0.0	40.0	0.0	20.0	20.0	0.0	0.0	0.0	

表頭: 問5 会社説明会・セミナーの実施年月 技術・専門系
表例: 従業員数・業種・所在地別

全体	N	上段実数、下段: 構成比(%)											
		103年10月 以前	2003年11月	2003年12月	2004年1月	2004年2月	2004年3月	2004年4月	2004年5月	2004年6月	104年7月以 降	無回答	
TOTAL	621	13	15	21	25	148	157	87	61	37	41	16	
1000	1000	2.1	2.4	3.4	4.0	238	25.3	14.0	9.8	6.0	6.6	2.6	
企業規模	83	4	8	7	5	24	19	7	2	0	3	4	
3000人~	1000	4.8	9.6	8.4	6.0	28.9	22.9	8.4	2.4	0.0	3.6	4.8	
1000~2999人	135	4	4	4	5	45	38	16	9	1	7	2	
500~999人	1000	3.0	3.0	3.0	3.7	33.3	28.1	11.9	6.7	0.7	5.2	1.5	
300~499人	83	1.1	0.0	4.3	4.3	24.7	26.0	12.9	10.8	8.6	3.2	2.2	
~299人	1000	1.3	0.0	2.5	2.5	16.3	32.5	18.8	6.3	8.8	5.0	1.3	
無回答	206	3	3	3	5	38	40	34	33	18	23	6	
業種	1000	1.5	1.5	1.5	2.4	18.4	19.4	16.5	16.0	8.7	11.2	2.9	
建設業	56	1	0	0	1	5	8	3	2	3	1	1	
製造業	1000	1.8	0.0	0.0	0	11	16	8	11	5	1	2	
電気・ガス・熱供給・水道業	317	7	10	11	12	19.6	28.6	14.3	19.6	8.9	1.8	3.6	
運輸・通信業	16	0	0	3	0	4	2	4	1	1	1	0	
卸・小売・飲食業	61	0	3	4	4	11	14	6	8	1	8	2	
金融・保険業	2	0	0	0	0	2	0	0	0	0	0	0	
不動産業	1	0	0	0	0	0	0	0	0	0	0	0	
情報関連サービス業	79	2	0	2	4	23	20	13	5	3	4	3	
その他のサービス業	45	0	0	0	0	2	10	9	6	5	3	0	
その他	20	3	1	0	1	6	2	2	0	2	3	0	
無回答	1000	15.0	5.0	0.0	5.0	30.0	10.0	10.0	0.0	10.0	15.0	0.0	
所在地	18	0	1	1	1	4	4	3	3	1	1	0	
首都圏(東京、千葉、神奈川、埼玉)	242	7	7	8	8	65	56	33	23	12	15	8	
近畿・愛知(大阪、京都、兵庫、愛知)	157	2.9	2.9	3.3	3.3	26.9	23.1	13.6	9.5	5.0	6.2	3.3	
その他	1000	2.5	2.5	3.8	3.8	17.8	29.9	14.6	10.2	4.5	8.9	1.3	
無回答	3	0	0	0	0	2	0	0	0	0	0	0	
1000	1000	0.0	0.0	0.0	0.0	66.7	0.0	33.3	0.0	0.0	0.0	0.0	

表頭: 問5 会社説明会・セミナーの実施年月 その他
表例: 従業員数・業種・所在地別

全体	N	上段実数、下段・構成比(%)											
		103年10月 以前	2003年10月	2003年11月	2003年12月	2004年1月	2004年2月	2004年3月	2004年4月	2004年5月	2004年6月	104年7月以 降	無回答
TOTAL	111	2	1	1	1	5	26	24	13	16	8	13	2
1000	1000	1.8	0.9	0.9	0.9	4.5	23.4	21.6	11.7	14.4	7.2	11.7	1.8
企業規模	7	0	1	1	1	2	0	0	2	0	1	0	0
3000人~	1000	0.0	14.3	14.3	14.3	0.0	28.6	0.0	28.6	0.0	14.3	0.0	0.0
1000~2999人	19	1	0	0	0	1	6	3	3	3	2	0	0
1000	1000	5.3	0.0	0.0	0.0	5.3	31.6	15.8	15.8	15.8	10.5	0.0	0.0
500~999人	21	1	0	0	0	2	5	5	1	2	2	3	0
1000	1000	4.8	0.0	0.0	0.0	9.5	23.8	23.8	4.8	9.5	9.5	14.3	0.0
300~499人	21	0	0	0	0	4	3	6	3	3	1	3	1
1000	1000	0.0	0.0	0.0	0.0	19.0	28.6	14.3	14.3	14.3	4.8	14.3	4.8
~299人	37	0	0	0	0	1	8	8	4	8	2	5	1
1000	1000	0.0	0.0	0.0	0.0	2.7	21.6	21.6	10.8	21.6	5.4	13.5	2.7
無回答	6	0	0	0	0	1	1	2	0	0	0	2	0
1000	1000	0.0	0.0	0.0	0.0	16.7	16.7	33.3	0.0	0.0	0.0	33.3	0.0
業種	5	0	0	0	0	1	1	1	2	0	0	0	0
建設業	1000	0.0	0.0	0.0	0.0	20.0	20.0	20.0	40.0	0.0	0.0	0.0	0.0
製造業	27	0	0	0	0	3	5	5	5	5	5	3	1
1000	1000	0.0	0.0	0.0	0.0	11.1	18.5	18.5	18.5	18.5	11.1	11.1	3.7
運輸・通信業	10	0	0	0	0	0	4	2	0	2	0	1	0
1000	1000	0.0	0.0	0.0	10.0	0.0	40.0	20.0	0.0	20.0	0.0	10.0	0.0
卸・小売、飲食業	33	0	1	0	1	2	13	4	2	6	1	4	0
1000	1000	0.0	3.0	0.0	0.0	6.1	39.4	12.1	6.1	18.2	3.0	12.1	0.0
金融・保険業	4	0	0	0	0	0	1	0	2	0	1	0	0
1000	1000	0.0	0.0	0.0	0.0	0.0	25.0	0.0	50.0	0.0	25.0	0.0	0.0
不動産業	1	0	0	0	0	0	0	1	0	0	0	0	0
1000	1000	0.0	0.0	0.0	0.0	0.0	0.0	100.0	0.0	0.0	0.0	0.0	0.0
情報関連サービス業	2	1	0	0	0	0	0	0	0	1	0	0	0
1000	1000	50.0	0.0	0.0	0.0	0.0	0.0	0.0	0.0	50.0	0.0	0.0	0.0
その他のサービス業	22	0	0	0	0	2	3	10	2	1	1	2	1
1000	1000	0.0	0.0	0.0	0.0	9.1	13.6	45.5	9.1	4.5	4.5	9.1	4.5
その他	6	1	0	0	0	0	1	1	1	0	1	0	0
1000	1000	16.7	0.0	0.0	0.0	0.0	16.7	16.7	0.0	16.7	0.0	33.3	0.0
無回答	1	0	0	0	0	0	0	0	0	0	0	1	0
1000	1000	0.0	0.0	0.0	0.0	0.0	0.0	0.0	0.0	0.0	0.0	100.0	0.0
所在地	46	2	1	1	1	2	13	8	6	7	3	3	0
首都圏(東京、千葉、神奈川、埼玉)	1000	4.3	2.2	2.2	2.2	4.3	28.3	17.4	13.0	15.2	6.5	6.5	0.0
近畿・愛知(大阪・京都・兵庫・愛知)	27	0	0	0	0	2	7	7	2	6	2	7	0
1000	1000	0.0	0.0	0.0	0.0	7.4	3.7	25.9	7.4	22.2	7.4	25.9	0.0
その他	38	0	0	0	0	1	12	9	5	3	3	3	2
1000	1000	0.0	0.0	0.0	0.0	2.6	31.6	23.7	13.2	7.9	7.9	7.9	5.3

表頭: 問5-3 セミナー実施時期5年前との比較(月数) 事務・営業系
表側: 従業員数・業種・所在地別

		N	上段:実数、下段:構成比(%)							
			3ヶ月以上早 くなった	2ヶ月ほど早 くなった	1ヶ月ほど早 くなった	ほぼ同時期	1ヶ月ほど遅 くなった	2ヶ月ほど遅 くなった	3ヶ月以上遅 くなった	無回答
全体	TOTAL	403	66	116	155	0	15	5	14	32
		100.0	16.4	28.8	38.5	0.0	3.7	1.2	3.5	7.9
企業規模	3000人～	60	9	17	21	0	1	1	0	11
		100.0	15.0	28.3	35.0	0.0	1.7	1.7	0.0	18.3
	1000～2999人	103	19	23	50	0	2	1	2	6
		100.0	18.4	22.3	48.5	0.0	1.9	1.0	1.9	5.8
	500～999人	58	9	21	23	0	2	1	1	1
		100.0	15.5	36.2	39.7	0.0	3.4	1.7	1.7	1.7
	300～499人	62	6	22	24	0	4	0	2	4
		100.0	9.7	35.5	38.7	0.0	6.5	0.0	3.2	6.5
	～299人	104	22	29	30	0	5	2	8	8
	100.0	21.2	27.9	28.8	0.0	4.8	1.9	7.7	7.7	
無回答	16	1	4	7	0	1	0	1	2	
	100.0	6.3	25.0	43.8	0.0	6.3	0.0	6.3	12.5	
業種	建設業	27	4	5	12	0	2	0	2	2
		100.0	14.8	18.5	44.4	0.0	7.4	0.0	7.4	7.4
	製造業	147	23	49	56	0	4	4	2	9
		100.0	15.6	33.3	38.1	0.0	2.7	2.7	1.4	6.1
	電気・ガス・熱供給・水道業	5	3	1	1	0	0	0	0	0
		100.0	60.0	20.0	20.0	0.0	0.0	0.0	0.0	0.0
	運輸・通信業	25	5	7	9	0	0	0	2	2
		100.0	20.0	28.0	36.0	0.0	0.0	0.0	8.0	8.0
	卸・小売・飲食業	95	10	27	39	0	5	1	6	7
		100.0	10.5	28.4	41.1	0.0	5.3	1.1	6.3	7.4
	金融・保険業	38	6	13	16	0	1	0	0	2
		100.0	15.8	34.2	42.1	0.0	2.6	0.0	0.0	5.3
	不動産業	2	1	0	1	0	0	0	0	0
		100.0	50.0	0.0	50.0	0.0	0.0	0.0	0.0	0.0
	情報関連サービス業	16	2	5	8	0	0	0	0	1
		100.0	12.5	31.3	50.0	0.0	0.0	0.0	0.0	6.3
	その他のサービス業	26	6	6	9	0	0	0	1	4
	100.0	23.1	23.1	34.6	0.0	0.0	0.0	3.8	15.4	
その他	17	6	3	2	0	3	0	1	2	
	100.0	35.3	17.6	11.8	0.0	17.6	0.0	5.9	11.8	
無回答	5	0	0	2	0	0	0	0	3	
	100.0	0.0	0.0	40.0	0.0	0.0	0.0	0.0	60.0	
所在地	首都圏(東京、千葉、神奈川、埼玉)	164	25	50	61	0	8	2	3	15
		100.0	15.2	30.5	37.2	0.0	4.9	1.2	1.8	9.1
	近畿・愛知(大阪、京都、兵庫、愛知)	103	17	24	45	0	4	2	9	2
		100.0	16.5	23.3	43.7	0.0	3.9	1.9	8.7	1.9
	その他	134	24	42	48	0	3	1	2	14
		100.0	17.9	31.3	35.8	0.0	2.2	0.7	1.5	10.4
無回答	2	0	0	1	0	0	0	0	1	
	100.0	0.0	0.0	50.0	0.0	0.0	0.0	0.0	50.0	

表頭: 問5-3 セミナー実施時期5年前との比較(月数) 技術・専門系
表側: 従業員数・業種・所在地別

		N	上段:実数、下段:構成比(%)							
			3ヶ月以上早 くなった	2ヶ月ほど早 くなった	1ヶ月ほど早 くなった	ほぼ同時期	1ヶ月ほど遅 くなった	2ヶ月ほど遅 くなった	3ヶ月以上遅 くなった	無回答
全体	TOTAL	296	41	92	115	0	10	4	9	25
		100.0	13.9	31.1	38.9	0.0	3.4	1.4	3.0	8.4
企業規模	3000人～	42	6	16	12	0	0	0	0	8
		100.0	14.3	38.1	28.6	0.0	0.0	0.0	0.0	19.0
	1000～2999人	73	12	20	33	0	2	1	1	4
		100.0	16.4	27.4	45.2	0.0	2.7	1.4	1.4	5.5
	500～999人	40	3	16	14	0	2	1	1	3
		100.0	7.5	40.0	35.0	0.0	5.0	2.5	2.5	7.5
	300～499人	39	4	18	11	0	2	0	1	3
		100.0	10.3	46.2	28.2	0.0	5.1	0.0	2.6	7.7
	～299人	92	15	20	40	0	3	2	5	7
	100.0	16.3	21.7	43.5	0.0	3.3	2.2	5.4	7.6	
無回答	10	1	2	5	0	1	0	1	0	
	100.0	10.0	20.0	50.0	0.0	10.0	0.0	10.0	0.0	
業種	建設業	28	2	8	12	0	2	0	1	3
		100.0	7.1	28.6	42.9	0.0	7.1	0.0	3.6	10.7
	製造業	150	22	53	55	0	4	4	1	11
		100.0	14.7	35.3	36.7	0.0	2.7	2.7	0.7	7.3
	電気・ガス・熱供給・水道業	4	2	1	1	0	0	0	0	0
		100.0	50.0	25.0	25.0	0.0	0.0	0.0	0.0	0.0
	運輸・通信業	8	1	3	3	0	0	0	0	1
		100.0	12.5	37.5	37.5	0.0	0.0	0.0	0.0	12.5
	卸・小売・飲食業	33	3	7	14	0	3	0	4	2
		100.0	9.1	21.2	42.4	0.0	9.1	0.0	12.1	6.1
	金融・保険業	1	0	0	1	0	0	0	0	0
		100.0	0.0	0.0	100.0	0.0	0.0	0.0	0.0	0.0
	情報関連サービス業	44	5	14	19	0	0	0	1	5
		100.0	11.4	31.8	43.2	0.0	0.0	0.0	2.3	11.4
	その他のサービス業	17	2	4	8	0	0	0	2	1
		100.0	11.8	23.5	47.1	0.0	0.0	0.0	11.8	5.9
	その他	7	3	2	0	0	1	0	0	1
	100.0	42.9	28.6	0.0	0.0	14.3	0.0	0.0	14.3	
無回答	4	1	0	2	0	0	0	0	1	
	100.0	25.0	0.0	50.0	0.0	0.0	0.0	0.0	25.0	
所在地	首都圏(東京、千葉、神奈川、埼玉)	114	16	32	43	0	5	2	3	13
		100.0	14.0	28.1	37.7	0.0	4.4	1.8	2.6	11.4
	近畿・愛知(大阪、京都、兵庫、愛知)	78	10	23	35	0	1	2	4	3
		100.0	12.8	29.5	44.9	0.0	1.3	2.6	5.1	3.8
	その他	103	15	37	36	0	4	0	2	9
		100.0	14.6	35.9	35.0	0.0	3.9	0.0	1.9	8.7
無回答	1	0	0	1	0	0	0	0	0	
	100.0	0.0	0.0	100.0	0.0	0.0	0.0	0.0	0.0	

表頭: 問5-3 セミナー実施時期5年前との比較(月数) その他
 表側: 従業員数・業種・所在地別

		上段:実数、下段:構成比(%)								
	N	3ヶ月以上早 くなった	2ヶ月ほど早 くなった	1ヶ月ほど早 くなった	ほぼ同時期	1ヶ月ほど遅 くなった	2ヶ月ほど遅 くなった	3ヶ月以上遅 くなった	無回答	
全体	TOTAL	51	8	16	16	0	2	2	4	3
		100.0	15.7	31.4	31.4	0.0	3.9	3.9	7.8	5.9
企業規模	3000人～	3	1	0	1	0	0	0	0	1
		100.0	33.3	0.0	33.3	0.0	0.0	0.0	0.0	33.3
	1000～2999人	12	2	2	5	0	2	1	0	0
		100.0	16.7	16.7	41.7	0.0	16.7	8.3	0.0	0.0
	500～999人	9	2	3	2	0	0	0	0	2
		100.0	22.2	33.3	22.2	0.0	0.0	0.0	0.0	22.2
	300～499人	7	0	3	3	0	0	0	1	0
		100.0	0.0	42.9	42.9	0.0	0.0	0.0	14.3	0.0
	～299人	16	3	6	3	0	0	1	3	0
	100.0	18.8	37.5	18.8	0.0	0.0	6.3	18.8	0.0	
無回答	4	0	2	2	0	0	0	0	0	
	100.0	0.0	50.0	50.0	0.0	0.0	0.0	0.0	0.0	
業種	建設業	3	0	2	0	0	0	0	1	0
		100.0	0.0	66.7	0.0	0.0	0.0	0.0	33.3	0.0
	製造業	8	1	4	2	0	0	0	1	0
		100.0	12.5	50.0	25.0	0.0	0.0	0.0	12.5	0.0
	運輸・通信業	5	1	1	1	0	0	0	1	1
		100.0	20.0	20.0	20.0	0.0	0.0	0.0	20.0	20.0
	卸・小売・飲食業	16	3	4	5	0	1	2	1	0
		100.0	18.8	25.0	31.3	0.0	6.3	12.5	6.3	0.0
	金融・保険業	2	1	1	0	0	0	0	0	0
		100.0	50.0	50.0	0.0	0.0	0.0	0.0	0.0	0.0
	不動産業	1	0	0	1	0	0	0	0	0
		100.0	0.0	0.0	100.0	0.0	0.0	0.0	0.0	0.0
	その他のサービス業	11	1	3	6	0	0	0	0	1
	100.0	9.1	27.3	54.5	0.0	0.0	0.0	0.0	9.1	
その他	4	1	1	1	0	1	0	0	0	
	100.0	25.0	25.0	25.0	0.0	25.0	0.0	0.0	0.0	
無回答	1	0	0	0	0	0	0	0	1	
	100.0	0.0	0.0	0.0	0.0	0.0	0.0	0.0	100.0	
所在地	首都圏(東京、千葉、神奈川、埼玉)	28	5	10	6	0	1	2	1	3
		100.0	17.9	35.7	21.4	0.0	3.6	7.1	3.6	10.7
	近畿・愛知(大阪、京都、兵庫、愛知)	11	1	1	5	0	1	0	3	0
		100.0	9.1	9.1	45.5	0.0	9.1	0.0	27.3	0.0
	その他	12	2	5	5	0	0	0	0	0
	100.0	16.7	41.7	41.7	0.0	0.0	0.0	0.0	0.0	

表頭: 問5-3 セミナー実施時期5年前との比較 事務・営業系
表側: 従業員数・業種・所在地別

		上段:実数、下段:構成比(%)					
		N	早まった	ほぼ同時期	遅くなった	採用なし	無回答
全体	TOTAL	841	366	379	37	33	26
		100.0	43.5	45.1	4.4	3.9	3.1
企業規模	3000人～	106	58	35	2	2	9
		100.0	54.7	33.0	1.9	1.9	8.5
	1000～2999人	193	97	78	6	4	8
		100.0	50.3	40.4	3.1	2.1	4.1
	500～999人	129	54	65	4	4	2
		100.0	41.9	50.4	3.1	3.1	1.6
	300～499人	109	56	44	6	2	1
		100.0	51.4	40.4	5.5	1.8	0.9
	～299人	261	87	134	17	18	5
		100.0	33.3	51.3	6.5	6.9	1.9
	無回答	43	14	23	2	3	1
		100.0	32.6	53.5	4.7	7.0	2.3
業種	建設業	45	22	15	5	1	2
		100.0	48.9	33.3	11.1	2.2	4.4
	製造業	278	136	113	11	7	11
		100.0	48.9	40.6	4.0	2.5	4.0
	電気・ガス・熱供給・水道業	9	5	2	0	1	1
		100.0	55.6	22.2	0.0	11.1	11.1
	運輸・通信業	49	23	19	2	3	2
		100.0	46.9	38.8	4.1	6.1	4.1
	卸・小売・飲食業	208	83	101	12	11	1
		100.0	39.9	48.6	5.8	5.3	0.5
	金融・保険業	89	37	46	1	4	1
		100.0	41.6	51.7	1.1	4.5	1.1
	不動産業	8	2	5	0	1	0
		100.0	25.0	62.5	0.0	12.5	0.0
	情報関連サービス業	31	16	14	0	0	1
		100.0	51.6	45.2	0.0	0.0	3.2
	その他のサービス業	67	25	35	1	2	4
		100.0	37.3	52.2	1.5	3.0	6.0
	その他	35	12	16	5	1	1
		100.0	34.3	45.7	14.3	2.9	2.9
	無回答	22	5	13	0	2	2
		100.0	22.7	59.1	0.0	9.1	9.1
所在地	首都圏(東京、千葉、神奈川、埼玉)	325	150	137	14	11	13
		100.0	46.2	42.2	4.3	3.4	4.0
	近畿・愛知(大阪、京都、兵庫、愛知)	199	88	84	15	8	4
		100.0	44.2	42.2	7.5	4.0	2.0
	その他	312	126	155	8	14	9
		100.0	40.4	49.7	2.6	4.5	2.9
	無回答	5	2	3	0	0	0
		100.0	40.0	60.0	0.0	0.0	0.0

表頭: 問5-3 セミナー実施時期5年前との比較 技術・専門系
表側: 従業員数・業種・所在地別

		上段:実数、下段:構成比(%)					
		N	早まった	ほぼ同時期	遅くなった	採用なし	無回答
全体	TOTAL	621	271	276	25	24	25
		100.0	43.6	44.4	4.0	3.9	4.0
企業規模	3000人～	83	42	31	0	1	9
		100.0	50.6	37.3	0.0	1.2	10.8
	1000～2999人	135	68	48	5	5	9
		100.0	50.4	35.6	3.7	3.7	6.7
	500～999人	93	36	49	4	2	2
		100.0	38.7	52.7	4.3	2.2	2.2
	300～499人	80	36	39	3	1	1
		100.0	45.0	48.8	3.8	1.3	1.3
	～299人	206	81	95	11	15	4
		100.0	39.3	46.1	5.3	7.3	1.9
	無回答	24	8	14	2	0	0
		100.0	33.3	58.3	8.3	0.0	0.0
業種	建設業	56	24	22	4	4	2
		100.0	42.9	39.3	7.1	7.1	3.6
	製造業	317	140	142	10	13	12
		100.0	44.2	44.8	3.2	4.1	3.8
	電気・ガス・熱供給・水道業	6	4	1	0	0	1
		100.0	66.7	16.7	0.0	0.0	16.7
	運輸・通信業	16	8	4	0	3	1
		100.0	50.0	25.0	0.0	18.8	6.3
	卸・小売・飲食業	61	26	26	7	2	0
		100.0	42.6	42.6	11.5	3.3	0.0
	金融・保険業	2	1	0	0	1	0
		100.0	50.0	0.0	0.0	50.0	0.0
	不動産業	1	0	1	0	0	0
		100.0	0.0	100.0	0.0	0.0	0.0
	情報関連サービス業	79	43	33	1	0	2
		100.0	54.4	41.8	1.3	0.0	2.5
	その他のサービス業	45	15	24	2	0	4
		100.0	33.3	53.3	4.4	0.0	8.9
	その他	20	6	13	1	0	0
		100.0	30.0	65.0	5.0	0.0	0.0
	無回答	18	4	10	0	1	3
		100.0	22.2	55.6	0.0	5.6	16.7
所在地	首都圏(東京、千葉、神奈川、埼玉)	242	103	106	11	8	14
		100.0	42.6	43.8	4.5	3.3	5.8
	近畿・愛知(大阪、京都、兵庫、愛知)	157	71	71	7	4	4
		100.0	45.2	45.2	4.5	2.5	2.5
	その他	219	96	97	7	12	7
		100.0	43.8	44.3	3.2	5.5	3.2
	無回答	3	1	2	0	0	0
		100.0	33.3	66.7	0.0	0.0	0.0

表頭:問5-3 セミナー実施時期5年前との比較 その他
表側:従業員数・業種・所在地

		上段:実数、下段:構成比(%)					
		N	早まった	ほぼ同時期	遅くなった	採用なし	無回答
全体	TOTAL	111	41	53	10	3	4
		100.0	36.9	47.7	9.0	2.7	3.6
企業規模	3000人～	7	3	4	0	0	0
		100.0	42.9	57.1	0.0	0.0	0.0
	1000～2999人	19	9	5	3	2	0
		100.0	47.4	26.3	15.8	10.5	0.0
	500～999人	21	7	10	2	1	1
		100.0	33.3	47.6	9.5	4.8	4.8
	300～499人	21	6	13	1	0	1
		100.0	28.6	61.9	4.8	0.0	4.8
業種	建設業	5	2	2	1	0	0
		100.0	40.0	40.0	20.0	0.0	0.0
	製造業	27	7	16	1	1	2
		100.0	25.9	59.3	3.7	3.7	7.4
	運輸・通信業	10	4	3	1	2	0
		100.0	40.0	30.0	10.0	20.0	0.0
	卸・小売・飲食業	33	12	16	4	0	1
		100.0	36.4	48.5	12.1	0.0	3.0
	金融・保険業	4	2	2	0	0	0
		100.0	50.0	50.0	0.0	0.0	0.0
	不動産業	1	1	0	0	0	0
		100.0	100.0	0.0	0.0	0.0	0.0
	情報関連サービス業	2	0	2	0	0	0
	100.0	0.0	100.0	0.0	0.0	0.0	
その他のサービス業	22	10	11	1	0	0	
	100.0	45.5	50.0	4.5	0.0	0.0	
その他	6	3	1	1	0	1	
	100.0	50.0	16.7	16.7	0.0	16.7	
無回答	1	0	0	1	0	0	
	100.0	0.0	0.0	100.0	0.0	0.0	
所在地	首都圏(東京、千葉、神奈川、埼玉)	46	22	15	6	1	2
		100.0	47.8	32.6	13.0	2.2	4.3
	近畿・愛知(大阪、京都、兵庫、愛知)	27	7	15	4	0	1
		100.0	25.9	55.6	14.8	0.0	3.7
	その他	38	12	23	0	2	1
	100.0	31.6	60.5	0.0	5.3	2.6	

表頭:問6-1 5年前と比較した応募者数の増減 事務・営業系
表側:従業員数・業種・所在地

		上段:実数、下段:構成比(%)						
		N	大幅に増加	やや増加	変わらない	やや減少	大幅に減少	無回答
全体	TOTAL	999	210	243	253	170	48	75
		100.0	21.0	24.3	25.3	17.0	4.8	7.5
企業規模	3000人～	112	39	27	16	8	1	21
		100.0	34.8	24.1	14.3	7.1	0.9	18.8
	1000～2999人	210	55	51	50	34	10	10
		100.0	26.2	24.3	23.8	16.2	4.8	4.8
	500～999人	151	28	37	46	27	7	6
		100.0	18.5	24.5	30.5	17.9	4.6	4.0
	300～499人	130	29	29	32	26	8	6
		100.0	22.3	22.3	24.6	20.0	6.2	4.6
業種	建設業	53	10	9	11	16	3	4
		100.0	18.9	17.0	20.8	30.2	5.7	7.5
	製造業	319	78	75	87	37	13	29
		100.0	24.5	23.5	27.3	11.6	4.1	9.1
	電気・ガス・熱供給・水道業	10	1	3	0	2	0	4
		100.0	10.0	30.0	0.0	20.0	0.0	40.0
	運輸・通信業	62	13	17	13	10	2	7
		100.0	21.0	27.4	21.0	16.1	3.2	11.3
	卸・小売・飲食業	234	58	61	59	43	7	6
		100.0	24.8	26.1	25.2	18.4	3.0	2.6
	金融・保険業	99	20	22	29	17	7	4
		100.0	20.2	22.2	29.3	17.2	7.1	4.0
	不動産業	8	3	1	1	1	1	1
	100.0	37.5	12.5	12.5	12.5	12.5	12.5	
情報関連サービス業	34	6	6	8	5	6	3	
	100.0	17.6	17.6	23.5	14.7	17.6	8.8	
その他のサービス業	91	10	22	26	20	6	7	
	100.0	11.0	24.2	28.6	22.0	6.6	7.7	
その他	61	9	19	11	16	2	4	
	100.0	14.8	31.1	18.0	26.2	3.3	6.6	
無回答	28	2	8	8	3	1	6	
	100.0	7.1	28.6	28.6	10.7	3.6	21.4	
所在地	首都圏(東京、千葉、神奈川、埼玉)	371	88	83	84	58	21	37
		100.0	23.7	22.4	22.6	15.6	5.7	10.0
	近畿・愛知(大阪、京都、兵庫、愛知)	225	64	44	55	36	12	14
		100.0	28.4	19.6	24.4	16.0	5.3	6.2
	その他	397	58	115	111	76	14	23
	100.0	14.6	29.0	28.0	19.1	3.5	5.8	
無回答	6	0	1	3	0	1	1	
	100.0	0.0	16.7	50.0	0.0	16.7	16.7	

表頭: 問6-1 5年前と比較した応募者数の増減 技術・専門系
表側: 従業員数・業種・所在地別

		上段:実数、下段:構成比(%)						
		N	大幅に増加	やや増加	変わらない	やや減少	大幅に減少	無回答
全体	TOTAL	810	134	175	218	125	55	103
		100.0	16.5	21.6	26.9	15.4	6.8	12.7
企業規模	3000人～	94	30	22	16	6	0	20
		100.0	31.9	23.4	17.0	6.4	0.0	21.3
	1000～2999人	154	34	29	37	25	10	19
		100.0	22.1	18.8	24.0	16.2	6.5	12.3
	500～999人	121	20	28	34	16	7	16
		100.0	16.5	23.1	28.1	13.2	5.8	13.2
	300～499人	107	12	25	35	14	10	11
		100.0	11.2	23.4	32.7	13.1	9.3	10.3
	～299人	298	35	62	90	60	23	28
	100.0	11.7	20.8	30.2	20.1	7.7	9.4	
無回答	36	3	9	6	4	5	9	
	100.0	8.3	25.0	16.7	11.1	13.9	25.0	
業種	建設業	82	14	14	20	21	3	10
		100.0	17.1	17.1	24.4	25.6	3.7	12.2
	製造業	400	78	87	116	51	25	43
		100.0	19.5	21.8	29.0	12.8	6.3	10.8
	電気・ガス・熱供給・水道業	8	0	3	0	1	0	4
		100.0	0.0	37.5	0.0	12.5	0.0	50.0
	運輸・通信業	19	4	3	3	2	1	6
		100.0	21.1	15.8	15.8	10.5	5.3	31.6
	卸・小売・飲食業	77	5	19	23	13	6	11
		100.0	6.5	24.7	29.9	16.9	7.8	14.3
	金融・保険業	4	0	1	1	0	0	2
		100.0	0.0	25.0	25.0	0.0	0.0	50.0
	不動産業	2	1	1	0	0	0	0
		100.0	50.0	50.0	0.0	0.0	0.0	0.0
	情報関連サービス業	90	16	17	14	19	16	8
		100.0	17.8	18.9	15.6	21.1	17.8	8.9
その他のサービス業	69	8	17	23	11	3	7	
	100.0	11.6	24.6	33.3	15.9	4.3	10.1	
その他	39	5	8	13	4	1	8	
	100.0	12.8	20.5	33.3	10.3	2.6	20.5	
無回答	20	3	5	5	3	0	4	
	100.0	15.0	25.0	25.0	15.0	0.0	20.0	
所在地	首都圏(東京、千葉、神奈川、埼玉)	303	58	53	69	50	24	49
		100.0	19.1	17.5	22.8	16.5	7.9	16.2
	近畿・愛知(大阪、京都、兵庫、愛知)	197	39	44	54	30	12	18
		100.0	19.8	22.3	27.4	15.2	6.1	9.1
	その他	306	37	77	94	44	19	35
		100.0	12.1	25.2	30.7	14.4	6.2	11.4
無回答	4	0	1	1	1	0	1	
	100.0	0.0	25.0	25.0	25.0	0.0	25.0	

表頭: 問6-1 5年前と比較した応募者数の増減 その他
表側: 従業員数・業種・所在地別

		上段:実数、下段:構成比(%)						
		N	大幅に増加	やや増加	変わらない	やや減少	大幅に減少	無回答
全体	TOTAL	193	22	34	37	27	8	65
		100.0	11.4	17.6	19.2	14.0	4.1	33.7
企業規模	3000人～	13	2	1	2	2	0	6
		100.0	15.4	7.7	15.4	15.4	0.0	46.2
	1000～2999人	34	6	3	5	4	2	14
		100.0	17.6	8.8	14.7	11.8	5.9	41.2
	500～999人	29	4	3	6	4	0	12
		100.0	13.8	10.3	20.7	13.8	0.0	41.4
	300～499人	37	4	8	10	2	3	10
		100.0	10.8	21.6	27.0	5.4	8.1	27.0
	～299人	73	6	15	13	14	3	22
	100.0	8.2	20.5	17.8	19.2	4.1	30.1	
無回答	7	0	4	1	1	0	1	
	100.0	0.0	57.1	14.3	14.3	0.0	14.3	
業種	建設業	8	0	3	1	2	0	2
		100.0	0.0	37.5	12.5	25.0	0.0	25.0
	製造業	49	5	6	9	7	2	20
		100.0	10.2	12.2	18.4	14.3	4.1	40.8
	運輸・通信業	18	3	2	2	3	1	7
		100.0	16.7	11.1	11.1	16.7	5.6	38.9
	卸・小売・飲食業	49	8	8	8	8	5	12
		100.0	16.3	16.3	16.3	16.3	10.2	24.5
	金融・保険業	10	1	1	3	1	0	4
		100.0	10.0	10.0	30.0	10.0	0.0	40.0
	不動産業	1	0	0	0	1	0	0
		100.0	0.0	0.0	0.0	100.0	0.0	0.0
	情報関連サービス業	6	0	0	1	0	0	5
		100.0	0.0	0.0	16.7	0.0	0.0	83.3
	その他のサービス業	33	4	9	10	4	0	6
		100.0	12.1	27.3	30.3	12.1	0.0	18.2
その他	18	1	4	3	1	0	9	
	100.0	5.6	22.2	16.7	5.6	0.0	50.0	
無回答	1	0	1	0	0	0	0	
	100.0	0.0	100.0	0.0	0.0	0.0	0.0	
所在地	首都圏(東京、千葉、神奈川、埼玉)	84	8	16	9	8	4	39
		100.0	9.5	19.0	10.7	9.5	4.8	46.4
	近畿・愛知(大阪、京都、兵庫、愛知)	37	5	4	11	6	2	9
		100.0	13.5	10.8	29.7	16.2	5.4	24.3
	その他	72	9	14	17	13	2	17
	100.0	12.5	19.4	23.6	18.1	2.8	23.6	

表頭・問6 今年度の応募者数 事務・営業系
表例・従業員数・業種・所在地別

	N	上段実数、下段・構成比(%)										平均
		~29人	30~49人	50~99人	100~299人	300~499人	500~999人	1000~2999人	3000人~	無回答		
全体		999	288	97	93	128	70	66	80	129	68	1409.2
企業規模		1000	268	97	93	128	70	66	80	129	68	1319330
3000人~	112	4	4	1	4	5	11	42	18	52517		
1000~2999人	1000	3.6	0.9	3.6	7.1	4.5	9.8	37.5	16.1	493660.0		
500~999人	210	30	14	17	24	10	22	26	54	13	2406	
	1000	14.3	6.7	8.1	11.4	4.8	10.5	12.4	25.7	6.2	4739730	
	151	34	15	12	18	21	13	14	16	8	886.2	
	1000	22.5	9.9	7.9	11.9	13.9	8.6	9.3	10.6	5.3	126733.0	
300~499人	130	34	18	20	23	10	7	6	6	6	516.3	
	1000	26.2	13.8	15.4	17.7	7.7	5.4	4.6	4.6	4.6	640260	
~299人	344	155	43	34	47	22	10	12	4	17	189.7	
	1000	45.1	12.5	9.9	13.7	6.4	2.9	3.5	1.2	4.9	62048.0	
無回答	52	11	6	6	8	2	3	7	6	1989		
	1000	21.2	11.5	11.5	15.4	3.8	5.8	13.5	11.5	11.5	914930	
業種		53	18	3	5	8	4	0	3	7	1589.2	
建設業	1000	34.0	5.7	9.4	15.1	7.5	0.0	5.7	13.2	9.4	762800	
製造業	319	94	31	27	33	18	24	25	40	27	13607	
	1000	29.5	9.7	8.5	10.3	5.6	7.5	7.8	12.5	8.5	3973130	
電気・ガス・熱供給・水道業	10	1	0	0	1	1	1	2	1	3	1698	
	1000	10.0	0.0	0.0	10.0	10.0	10.0	20.0	10.0	30.0	118860	
運輸・通信業	62	14	4	6	13	5	5	8	4	3	1204.2	
	1000	22.6	6.5	9.7	21.0	8.1	8.1	6.5	12.9	4.8	710460	
卸・小売・飲食業	234	63	23	23	36	15	17	20	26	11	1374.4	
	1000	26.9	9.8	9.8	15.4	6.4	7.3	8.5	11.1	4.7	3064890	
金融・保険業	99	11	15	7	13	10	10	8	22	3	1900.9	
	1000	11.1	15.2	7.1	13.1	10.1	10.1	8.1	22.2	3.0	182488.0	
不動産業	8	0	0	0	1	3	0	0	3	1	5464.3	
	1000	0.0	0.0	0.0	12.5	37.5	0.0	0.0	37.5	12.5	382500	
情報関連サービス業	34	9	1	2	2	4	1	4	7	4	2087.3	
	1000	26.5	2.9	5.9	5.9	11.8	2.9	11.8	20.6	11.8	62619.0	
その他のサービス業	91	36	9	10	8	4	5	6	9	4	918.7	
	1000	39.6	9.9	11.0	8.8	4.4	5.5	6.6	9.9	4.4	799290	
その他	61	16	10	10	7	3	1	7	4	3	966.8	
	1000	26.2	16.4	16.4	11.5	4.9	1.6	11.5	6.6	4.9	56075.0	
無回答	28	6	1	3	6	3	2	2	2	4	1231.6	
	1000	21.4	3.6	10.7	21.4	10.7	7.1	3.6	7.1	14.3	295580	
所在地		371	67	24	29	41	28	42	79	33	2464.2	
首都圏(東京、千葉、神奈川、埼玉)	1000	18.1	6.5	7.8	11.1	7.5	7.5	11.3	21.3	8.9	832892.0	
近畿・愛知(大阪、京都、兵庫、愛知)	225	51	21	18	26	14	18	23	36	18	1470.7	
	1000	22.7	9.3	8.0	11.6	6.2	8.0	10.2	16.0	8.0	304444.0	
その他	397	148	52	46	61	27	20	14	13	16	424.4	
	1000	37.3	13.1	11.6	15.4	6.8	5.0	3.5	3.3	4.0	161692.0	
無回答	6	2	0	0	0	1	0	1	1	1	2581	
	1000	33.3	0.0	0.0	0.0	16.7	0.0	16.7	16.7	16.7	12905.0	

表頭: 問6 今年度の応募者数 技術・専門系
表例: 従業員数・業種・所在地別

	N	上段実数、下段: 構成比(%)										平均
		~29人	30~49人	50~99人	100~299人	300~499人	500~999人	1000~2999人	3000人~	無回答		
全体		810	310	67	72	90	35	36	48	26	126	412.1
企業規模		1000	383	83	89	111	43	44	59	32	156	281852.0
3000人~	94	2	2	2	9	8	7	13	20	12	21	15183
1000~2999人	1000	2.1	2.1	9.6	8.5	7.4	13.8	21.3	12.8	22.3	110834.0	
500~999人	154	27	14	18	32	7	9	12	10	25	788.9	
300~499人	1000	17.5	9.1	11.7	20.8	4.5	5.8	7.8	6.5	16.2	101773.0	
~299人	121	41	12	10	13	9	8	7	0	21	214.8	
無回答	1000	33.9	9.9	8.3	10.7	7.4	6.6	5.8	0.0	17.4	21483.0	
業種		107	51	9	12	5	0	5	0	16	156.6	
建設業	1000	47.7	8.4	8.4	11.2	4.7	0.0	4.7	0.0	15.0	14253.0	
製造業	288	182	27	22	21	6	4	4	2	30	88.6	
電気・ガス・熱供給・水道業	1000	61.1	9.1	7.4	7.0	2.0	1.3	1.3	0.7	10.1	23750.0	
運輸・通信業	36	7	3	4	4	1	2	2	0	13	424.3	
卸・小売・飲食業	82	37	5	9	9	3	2	3	1	13	220	
金融・保険業	1000	45.1	6.1	11.0	11.0	3.7	2.4	3.7	1.2	15.9	15179.0	
不動産業	400	174	33	24	46	17	20	29	15	42	417.1	
情報関連サービス業	1000	43.5	8.3	6.0	11.5	4.3	5.0	7.3	3.8	10.5	149326.0	
その他のサービス業	8	1	0	0	0	2	0	0	0	3	596.8	
その他	1000	12.5	0.0	0.0	25.0	12.5	0.0	12.5	0.0	37.5	2984.0	
無回答	19	4	3	2	2	0	2	1	0	5	196.3	
卸・小売・飲食業	1000	21.1	15.8	10.5	10.5	0.0	10.5	5.3	0.0	26.3	2748.0	
金融・保険業	77	30	10	8	7	3	1	0	1	17	358.2	
不動産業	4	2	0	0	0	0	0	0	0	2	9	
情報関連サービス業	1000	50.0	0.0	0.0	0.0	0.0	0.0	0.0	0.0	50.0	18.0	
その他のサービス業	2	1	0	0	0	0	0	0	0	1	5	
その他	1000	50.0	0.0	0.0	0.0	0.0	0.0	0.0	0.0	50.0	5.0	
無回答	90	14	4	8	16	5	7	10	9	17	1046.6	
所在地		1000	15.6	4.4	8.9	17.8	5.6	7.8	11.1	10.0	18.9	76401.0
首都圏(東京、千葉、神奈川、埼玉)	69	29	7	12	3	4	2	3	0	9	154.5	
近畿・愛知(大阪、京都、兵庫、愛知)	1000	42.0	10.1	17.4	4.3	5.8	2.9	4.3	0.0	13.0	9269.0	
その他	39	15	3	5	2	1	0	1	0	12	86.4	
無回答	1000	38.3	7.7	12.8	5.1	2.6	0.0	2.6	0.0	30.8	2332.0	
首都圏(東京、千葉、神奈川、埼玉)	20	3	2	4	3	1	2	0	0	5	139.9	
近畿・愛知(大阪、京都、兵庫、愛知)	1000	15.0	10.0	20.0	15.0	5.0	10.0	0.0	0.0	25.0	2099.0	
その他	303	71	17	30	38	19	21	26	17	64	720.4	
無回答	1000	23.4	5.6	9.9	12.5	6.3	6.9	8.6	5.6	21.1	172170.0	
所在地		197	77	16	20	24	8	19	7	24	459.4	
首都圏(東京、千葉、神奈川、埼玉)	1000	39.1	8.1	10.2	12.2	1.0	4.1	9.6	3.6	12.2	79470.0	
近畿・愛知(大阪、京都、兵庫、愛知)	306	182	34	21	27	14	6	3	2	37	109.8	
その他	1000	52.9	11.1	6.9	8.8	4.6	2.0	1.0	0.7	12.1	29542.0	
無回答	4	0	0	1	1	0	1	0	0	1	223.3	
所在地		1000	0.0	0.0	25.0	0.0	25.0	0.0	0.0	25.0	670.0	

表頭: 問6 今年度の応募者数 その他
表例: 従業員数・業種・所在地別

	N	上段実数、下段構成比(%)										平均
		~29人	30~49人	50~99人	100~299人	300~499人	500~999人	1000~2999人	3000人~	無回答		
全体	193	66	5	12	24	3	8	6	8	61	791.4	
企業規模	1000	34.2	2.6	6.2	12.4	1.6	4.1	3.1	4.1	31.6	104468.0	
3000人~	13	0	0	0	1	0	2	1	2	7	4558.3	
1000~2999人	1000	0.0	0.0	0.0	7.7	0.0	15.4	7.7	15.4	53.8	27350.0	
500~999人	34	8	0	1	3	1	3	2	4	12	2517.6	
300~499人	1000	23.5	0.0	2.9	8.8	2.9	8.8	5.9	11.8	35.3	55388.0	
~299人	29	6	0	2	7	0	2	2	0	10	331.9	
無回答	1000	20.7	0.0	6.9	24.1	0.0	6.9	6.9	0.0	34.5	6307.0	
建設業	37	13	2	3	5	1	1	1	0	11	138.2	
製造業	1000	35.1	5.4	8.1	13.5	2.7	2.7	2.7	0.0	29.7	3619.0	
運輸・通信業	73	3.6	3	6	7	1	0	0	1	19	159.5	
卸・小売、飲食業	1000	49.3	4.1	8.2	9.6	1.4	0.0	0.0	1.4	26.0	8615.0	
金融・保険業	7	3	0	0	0	0	0	0	0	2	637.8	
不動産業	1000	42.9	0.0	0.0	14.3	0.0	0.0	0.0	14.3	28.6	3189.0	
情報関連サービス業	8	5	0	0	2	0	0	0	1	0	1902.4	
その他	1000	62.5	0.0	0.0	25.0	0.0	0.0	0.0	12.5	0.0	15219.0	
無回答	49	23	0	2	1	1	1	0	1	20	334.8	
建設業	1000	46.9	0.0	4.1	2.0	2.0	2.0	0.0	2.0	40.8	9709.0	
運輸・通信業	18	8	0	0	3	0	1	1	0	5	271.8	
卸・小売、飲食業	1000	44.4	0.0	0.0	16.7	0.0	5.6	5.6	0.0	27.8	3533.0	
金融・保険業	49	14	3	4	8	0	1	5	5	9	1665.4	
不動産業	1000	28.6	6.1	8.2	16.3	0.0	2.0	10.2	18.4	66617.0		
情報関連サービス業	10	1	1	0	2	0	1	0	1	4	644.7	
その他	1000	10.0	10.0	0.0	20.0	0.0	10.0	10.0	40.0	3868.0		
無回答	1	0	0	0	0	0	0	0	0	0	660.0	
建設業	1000	0.0	0.0	0.0	0.0	0.0	100.0	0.0	0.0	0.0	660.0	
製造業	6	0	0	0	0	0	0	0	0	6	0	
運輸・通信業	1000	0.0	0.0	0.0	0.0	0.0	0.0	0.0	0.0	100.0	0.0	
卸・小売、飲食業	33	10	1	6	6	1	2	0	0	7	133.9	
金融・保険業	1000	30.3	3.0	18.2	18.2	3.0	6.1	0.0	0.0	21.2	3482.0	
不動産業	18	4	0	0	2	1	1	0	0	10	170.8	
情報関連サービス業	1000	22.2	0.0	0.0	11.1	5.6	5.6	0.0	0.0	55.6	1366.0	
その他	1	1	0	0	0	0	0	0	0	0	14	
無回答	1000	100.0	0.0	0.0	0.0	0.0	0.0	0.0	0.0	0.0	14.0	
建設業	84	18	2	2	11	2	3	5	5	36	1160.2	
製造業	1000	21.4	2.4	2.4	13.1	2.4	3.6	6.0	6.0	42.9	55690.0	
運輸・通信業	37	14	0	5	5	0	2	0	1	10	772.1	
卸・小売、飲食業	1000	37.8	0.0	13.5	13.5	0.0	5.4	0.0	2.7	27.0	20846.0	
金融・保険業	72	34	3	5	8	1	3	1	2	15	490	
不動産業	1000	47.2	4.2	6.9	11.1	1.4	4.2	1.4	2.8	20.8	27932.0	

表頭: 問7 面接前の絞り込み実施の有無 事務・営業系
表側: 従業員数・業種・所在地

		上段:実数、下段:構成比(%)			
		N	行わなかった	行った	無回答
全体	TOTAL	999	443	537	19
		100.0	44.3	53.8	1.9
企業規模	3000人～	112	25	81	6
		100.0	22.3	72.3	5.4
	1000～2999人	210	88	120	2
		100.0	41.9	57.1	1.0
	500～999人	151	65	81	5
		100.0	43.0	53.6	3.3
	300～499人	130	53	77	0
		100.0	40.8	59.2	0.0
業種	建設業	53	25	28	0
		100.0	47.2	52.8	0.0
	製造業	319	144	169	6
		100.0	45.1	53.0	1.9
	電気・ガス・熱供給・水道業	10	3	4	3
		100.0	30.0	40.0	30.0
	運輸・通信業	62	18	41	3
		100.0	29.0	66.1	4.8
	卸・小売・飲食業	234	119	112	3
		100.0	50.9	47.9	1.3
	金融・保険業	99	46	51	2
		100.0	46.5	51.5	2.0
	不動産業	8	5	3	0
		100.0	62.5	37.5	0.0
	情報関連サービス業	34	6	28	0
	100.0	17.6	82.4	0.0	
その他のサービス業	91	46	44	1	
	100.0	50.5	48.4	1.1	
その他	61	15	45	1	
	100.0	24.6	73.8	1.6	
無回答	28	16	12	0	
	100.0	57.1	42.9	0.0	
所在地	首都圏(東京、千葉、神奈川、埼玉)	371	140	224	7
		100.0	37.7	60.4	1.9
	近畿・愛知(大阪、京都、兵庫、愛知)	225	107	114	4
		100.0	47.6	50.7	1.8
	その他	397	192	197	8
	100.0	48.4	49.6	2.0	
無回答	6	4	2	0	
	100.0	66.7	33.3	0.0	

表頭: 問7 面接前の絞り込み実施の有無 技術・専門系
表側: 従業員数・業種・所在地

		上段:実数、下段:構成比(%)			
		N	行わなかった	行った	無回答
全体	TOTAL	810	392	375	43
		100.0	48.4	46.3	5.3
企業規模	3000人～	94	24	64	6
		100.0	25.5	68.1	6.4
	1000～2999人	154	66	80	8
		100.0	42.9	51.9	5.2
	500～999人	121	60	52	9
		100.0	49.6	43.0	7.4
	300～499人	107	57	46	4
		100.0	53.3	43.0	3.7
業種	建設業	82	43	34	5
		100.0	52.4	41.5	6.1
	製造業	400	211	178	11
		100.0	52.8	44.5	2.8
	電気・ガス・熱供給・水道業	8	1	4	3
		100.0	12.5	50.0	37.5
	運輸・通信業	19	4	13	2
		100.0	21.1	68.4	10.5
	卸・小売・飲食業	77	42	26	9
		100.0	54.5	33.8	11.7
	金融・保険業	4	3	1	0
		100.0	75.0	25.0	0.0
	不動産業	2	1	1	0
		100.0	50.0	50.0	0.0
	情報関連サービス業	90	18	66	6
	100.0	20.0	73.3	6.7	
その他のサービス業	69	36	29	4	
	100.0	52.2	42.0	5.8	
その他	39	21	15	3	
	100.0	53.8	38.5	7.7	
無回答	20	12	8	0	
	100.0	60.0	40.0	0.0	
所在地	首都圏(東京、千葉、神奈川、埼玉)	303	127	157	19
		100.0	41.9	51.8	6.3
	近畿・愛知(大阪、京都、兵庫、愛知)	197	110	83	4
		100.0	55.8	42.1	2.0
	その他	306	153	133	20
	100.0	50.0	43.5	6.5	
無回答	4	2	2	0	
	100.0	50.0	50.0	0.0	

表頭: 問7 面接前の絞り込み実施の有無 その他
 表側: 従業員数・業種・所在地別

		上段:実数、下段:構成比(%)			
		N	行わなかった	行った	無回答
全体	TOTAL	193	79	66	49
		100.0	40.9	34.2	24.9
企業規模	3000人～	13	2	5	6
		100.0	15.4	38.5	46.2
	1000～2999人	34	10	15	9
		100.0	29.4	44.1	26.5
	500～999人	29	10	10	9
		100.0	34.5	34.5	31.0
	300～499人	37	18	12	7
		100.0	48.6	32.4	18.9
	～299人	73	35	21	17
	100.0	47.9	28.8	23.3	
	無回答	7	4	3	0
		100.0	57.1	42.9	0.0
業種	建設業	8	5	3	0
		100.0	62.5	37.5	0.0
	製造業	49	19	15	15
		100.0	38.8	30.6	30.6
	運輸・通信業	18	8	4	6
		100.0	44.4	22.2	33.3
	卸・小売、飲食業	49	23	20	6
		100.0	46.9	40.8	12.2
	金融・保険業	10	4	3	3
		100.0	40.0	30.0	30.0
	不動産業	1	1	0	0
		100.0	100.0	0.0	0.0
	情報関連サービス業	6	1	0	5
		100.0	16.7	0.0	83.3
	その他のサービス業	33	16	13	4
	100.0	48.5	39.4	12.1	
その他	18	2	7	9	
	100.0	11.1	38.9	50.0	
	無回答	1	0	1	0
		100.0	0.0	100.0	0.0
所在地	首都圏(東京、千葉、神奈川、埼玉)	84	28	28	28
		100.0	33.3	33.3	33.3
	近畿・愛知(大阪、京都、兵庫、愛知)	37	16	15	6
		100.0	43.2	40.5	16.2
その他	72	35	23	14	
	100.0	48.6	31.9	19.4	

表頭 問7-1 絞込みの程度 事務・営業系
表例 従業員数・業種・所在地別

		上段実数、下段構成比(%)											平均
		N	1倍程度	2倍程度	3倍程度	4倍程度	5倍程度	5~9倍程度	10~14倍程度	15倍以上	無回答	平均	
全体	TOTAL	537	10	90	82	23	41	41	80	111	59	13.2	
企業規模	3000人~	1000	1.9	16.8	15.3	4.3	7.6	7.6	14.9	20.7	11.0	63230	
	1000~2999人	81	1	4	4	2	3	3	11	13	29	15	
	500~999人	1000	1.2	4.9	2.5	3.7	3.7	13.6	16.0	35.8	18.5	1498.0	
	300~499人	120	2	11	12	4	7	7	8	27	33	16	
	~299人	1000	1.7	9.2	10.0	3.3	5.8	6.7	22.5	27.5	13.3	18580	
	無回答	81	3	14	11	2	10	7	9	21	4	14.8	
	業種	建設業	1000	3.7	17.3	13.6	2.5	12.3	8.6	11.1	25.9	4.9	1137.0
	製造業	77	1	22	16	3	5	5	9	5	11	5	7.1
	卸・小売・飲食業	1000	1.3	28.6	20.8	3.9	6.5	11.7	6.5	14.3	6.5	511.0	
	電気・ガス・熱供給・水道業	154	1	36	36	9	16	5	21	17	13	8.7	
	運輸・通信業	1000	0.6	23.4	23.4	5.8	10.4	3.2	13.6	11.0	8.4	12300	
	情報関連サービス業	24	2	3	5	2	0	0	1	5	0	6	
	その他のサービス業	1000	8.3	12.5	20.8	8.3	0.0	4.2	20.8	0.0	25.0	89.0	
	その他	28	1	4	5	0	4	2	5	1	6	6.1	
	無回答	1000	3.6	14.3	17.9	0.0	14.3	7.1	17.9	3.6	21.4	134.0	
業種	製造業	169	5	18	24	6	16	12	29	37	22	14	
業種	卸・小売・飲食業	1000	3.0	10.7	14.2	3.6	9.5	7.1	17.2	21.9	13.0	20590	
業種	電気・ガス・熱供給・水道業	4	0	0	0	0	0	0	2	1	0	12.8	
業種	運輸・通信業	1000	0.0	0.0	0.0	0.0	0.0	25.0	50.0	0.0	0.0	51.0	
業種	情報関連サービス業	41	0	7	4	0	4	4	10	11	1	17.7	
業種	その他のサービス業	1000	0.0	17.1	9.8	0.0	9.8	9.8	24.4	26.8	2.4	708.0	
業種	その他	112	3	24	22	4	5	8	14	22	10	13.8	
業種	無回答	1000	2.7	21.4	19.6	3.6	4.5	7.1	12.5	19.6	8.9	1411.0	
業種	金融・保険業	51	0	11	9	4	3	5	10	6	3	8.6	
業種	不動産業	1000	0.0	21.6	17.6	7.8	5.9	9.8	19.6	11.8	5.9	413.0	
業種	情報関連サービス業	3	0	0	0	0	1	0	0	1	1	17	
業種	その他のサービス業	1000	0.0	0.0	0.0	33.3	0.0	0.0	0.0	33.3	33.3	340	
業種	その他	28	0	4	1	0	5	2	5	6	5	13.5	
業種	無回答	1000	0.0	14.3	3.6	0.0	17.9	7.1	17.9	21.4	17.9	3100	
業種	その他	44	0	6	8	3	2	5	1	14	5	13	
業種	無回答	1000	0.0	13.6	18.2	6.8	4.5	11.4	2.3	31.8	11.4	5060	
業種	その他	45	0	14	8	4	4	2	3	9	3	8	
業種	無回答	1000	0.0	31.1	17.8	8.9	4.4	4.4	6.7	20.0	6.7	335.0	
業種	首都圏(東京、千葉、神奈川、埼玉)	12	1	2	1	1	0	0	1	3	3	40.2	
業種	近畿・愛知(大阪、京都、兵庫、愛知)	1000	8.3	16.7	8.3	8.3	0.0	0.0	8.3	25.0	25.0	362.0	
業種	その他	224	1	18	22	10	15	21	36	66	35	17.4	
業種	無回答	1000	0.4	8.0	9.8	4.5	6.7	9.4	16.1	29.5	15.6	3287.0	
業種	その他	114	2	14	10	4	9	10	23	30	12	17	
業種	無回答	1000	1.8	12.3	8.8	3.5	7.9	8.8	20.2	26.3	10.5	1739.0	
業種	その他	197	6	58	50	9	17	10	21	15	11	7	
業種	無回答	1000	3.0	29.4	25.4	4.6	8.6	5.1	10.7	7.6	5.6	1296.0	
業種	その他	2	1	0	0	0	0	0	0	0	0	1	
業種	無回答	1000	50.0	0.0	0.0	0.0	0.0	0.0	0.0	0.0	50.0	1.0	

表頭: 問7-1 絞込みの程度 技術・専門系
表例: 従業員数・業種・所在地別

	N	上段実数、下段構成比(%)										平均
		1倍程度	2倍程度	3倍程度	4倍程度	5倍程度	5~9倍程度	10~14倍程度	15倍以上	無回答		
全体		375	9	78	56	18	52	28	45	39	50	8.3
企業規模		1000	2.4	20.8	14.9	4.8	13.9	7.5	12.0	10.4	13.3	2709.0
	3000人~	64	1	5	6	2	10	10	8	9	13	14.1
	1000~2999人	1000	1.6	7.8	9.4	3.1	15.6	15.6	12.5	14.1	20.3	718.0
	500~999人	80	0	14	11	2	2	8	7	11	14	8.4
	300~499人	1000	0.0	17.5	13.8	2.5	10.0	8.8	16.3	13.8	17.5	557.0
	~299人	52	2	8	9	4	9	1	7	6	6	8.7
	無回答	1000	3.8	15.4	17.3	7.7	17.3	1.9	13.5	11.5	11.5	400.0
業種		46	2	15	10	2	2	3	5	4	3	6.6
	建設業	1000	4.3	32.6	21.7	4.3	6.5	10.9	8.7	6.5	283.0	
	製造業	116	3	35	17	7	23	7	8	7	9	6
	電気・ガス・熱供給・水道業	1000	2.6	30.2	14.7	6.0	19.3	6.0	6.9	6.0	7.8	645.0
	運輸・通信業	17	1	1	3	1	1	0	4	2	5	8.8
	卸・小売・飲食業	1000	5.9	5.9	17.6	5.9	0.0	23.5	11.8	29.4	106.0	
	金融・保険業	34	1	10	6	3	2	2	2	1	7	4.4
	不動産業	1000	2.9	28.4	17.6	8.8	5.9	5.9	2.9	20.6	118.0	
	情報関連サービス業	178	5	34	29	7	24	11	26	19	23	9
	その他のサービス業	1000	2.8	19.1	16.3	3.9	13.5	6.2	14.6	10.7	12.9	1402.0
	その他	4	0	0	1	0	0	0	1	1	0	11.3
	無回答	1000	0.0	0.0	25.0	0.0	25.0	0.0	25.0	0.0	0.0	45.0
	首都圏(東京、千葉、神奈川、埼玉)	13	0	3	1	0	2	3	1	1	1	8.6
	近畿・愛知(大阪、京都、兵庫、愛知)	1000	0.0	23.1	7.7	0.0	15.4	15.4	23.1	7.7	7.7	103.0
	その他	26	0	10	2	1	4	2	1	3	3	7.8
	無回答	1000	0.0	38.5	7.7	3.8	15.4	7.7	3.8	11.5	11.5	175.0
	平均	1	0	0	1	0	0	0	0	0	0	3.0
	標準偏差	1	0	0	1	0	0	0	0	0	0	3.0
	情報関連サービス業	1000	0.0	0.0	10.0	0.0	0.0	0.0	0.0	0.0	0.0	3.0
	その他のサービス業	66	1	7	9	4	9	8	9	11	8	9.2
	その他	1000	1.5	10.6	13.6	6.1	13.6	12.1	13.6	16.7	12.1	536.0
	無回答	29	0	9	4	2	7	1	1	1	4	5.5
	平均	1000	0.0	31.0	13.8	6.9	24.1	3.4	3.4	3.4	13.8	138.0
	標準偏差	15	1	4	1	1	2	0	2	1	3	5.1
	首都圏(東京、千葉、神奈川、埼玉)	1000	6.7	26.7	6.7	6.7	13.3	0.0	13.3	6.7	20.0	61.0
	近畿・愛知(大阪、京都、兵庫、愛知)	8	1	1	1	0	2	1	0	1	1	17.9
	その他	1000	12.5	12.5	12.5	0.0	25.0	12.5	0.0	12.5	12.5	125.0
	無回答	157	1	24	16	10	21	13	21	24	27	11.3
所在地		1000	0.6	15.3	10.2	6.4	13.4	8.3	13.4	15.3	17.2	1474.0
	近畿・愛知(大阪、京都、兵庫、愛知)	83	3	10	11	4	16	7	13	8	11	8.3
	その他	1000	3.6	12.0	13.3	4.8	19.3	8.4	15.7	9.6	13.3	594.0
	無回答	133	4	44	29	4	15	8	11	7	11	5.2
	平均	1000	3.0	33.1	21.8	3.0	11.3	6.0	8.3	5.3	8.3	640.0
	標準偏差	2	1	0	0	0	0	0	0	0	1	1.0
	首都圏(東京、千葉、神奈川、埼玉)	1000	50.0	0.0	0.0	0.0	0.0	0.0	0.0	0.0	50.0	1.0

表頭:問7-1 絞りみの程度 その他
表例:従業員数・業種・所在地別

	N	上段実数、下段構成比(%)										平均
		1倍程度	2倍程度	3倍程度	4倍程度	5倍程度	5~9倍程度	10~14倍程度	15倍以上	無回答		
全体	66	3	23	10	1	6	3	7	8	5	6.9	
企業規模	1000	4.5	34.8	15.2	1.5	9.1	4.5	10.6	12.1	7.6	4200	
3000人~	5	0	1	0	0	0	1	1	1	1	83	
1000~2999人	1000	0.0	20.0	0.0	0.0	0.0	20.0	20.0	20.0	20.0	33.0	
	15	0	4	3	0	2	0	3	3	0	10	
500~999人	1000	0.0	26.7	20.0	0.0	13.3	0.0	20.0	20.0	0.0	1500	
	10	0	3	2	0	1	0	1	1	2	84	
300~499人	1000	0.0	30.0	20.0	0.0	10.0	0.0	10.0	10.0	20.0	67.0	
	12	3	3	2	1	1	1	1	0	0	34	
~299人	1000	25.0	25.0	16.7	8.3	8.3	8.3	8.3	0.0	0.0	41.0	
	21	0	10	3	0	1	1	3	2	2	6.3	
無回答	1000	0.0	47.6	14.3	0.0	4.8	4.8	4.8	14.3	9.5	1200	
	3	0	2	0	0	0	0	0	0	0	3	
	1000	0.0	66.7	0.0	0.0	33.3	0.0	0.0	0.0	0.0	90	
業種	3	0	1	0	0	0	0	1	1	0	9	
建設業	1000	0.0	33.3	0.0	0.0	0.0	0.0	33.3	33.3	0.0	27.0	
	15	0	6	1	1	1	0	2	2	2	92	
製造業	1000	0.0	40.0	6.7	6.7	6.7	0.0	13.3	13.3	13.3	119.0	
	4	0	2	1	0	0	0	0	0	0	3.3	
運輸・通信業	1000	0.0	50.0	25.0	0.0	0.0	25.0	0.0	0.0	0.0	130	
	20	2	6	3	0	2	1	2	4	0	84	
卸・小売、飲食業	1000	10.0	30.0	15.0	0.0	10.0	5.0	10.0	20.0	0.0	168.0	
	3	1	0	0	0	0	1	0	0	0	4	
金融・保険業	1000	33.3	0.0	0.0	0.0	33.3	33.3	0.0	0.0	0.0	12.0	
	13	0	5	3	0	2	1	0	0	2	3.5	
その他のサービス業	1000	0.0	38.5	23.1	0.0	15.4	0.0	7.7	0.0	15.4	38.0	
	7	0	3	2	0	0	0	1	1	0	6	
その他	1000	0.0	42.9	28.6	0.0	0.0	0.0	14.3	14.3	0.0	42.0	
	1	0	0	0	0	0	0	0	0	0	0	
無回答	1000	0.0	0.0	0.0	0.0	0.0	0.0	0.0	0.0	100.0	0.0	
所在地	28	3	5	4	1	2	3	3	5	2	8.9	
首都圏(東京、神奈川、埼玉)	1000	10.7	17.9	14.3	3.6	7.1	10.7	10.7	17.9	7.1	231.0	
	15	0	5	2	0	3	0	2	2	1	7.9	
近畿・愛知(大阪、京都、兵庫、愛知)	1000	0.0	33.3	13.3	0.0	20.0	0.0	13.3	13.3	6.7	111.0	
	23	0	13	4	0	1	0	2	1	2	3.7	
その他	1000	0.0	56.5	17.4	0.0	4.3	0.0	8.7	4.3	8.7	78.0	

表頭・問8 絞りみにあたっての重視点(複数回答) 事務・営業系
表例:従業員数・業種・所在地別

	N	履歴書	エントリーシート	Web適性試験	経筆適性試験	出身大学	大学の成績		大学の専攻	一般常識・基礎学力	専門知識	小論文・作文		語学力		学校推薦	無回答
							偏差値	順位				単語	読解	単語	読解		
全体																	
TOTAL	537	205	222	56	283	34	76	30	196	167	13	138	25	7	7		
1000	1000	382	413	104	527	63	142	56	365	311	24	257	47	13	13		
企業規模																	
3000人~	81	8	53	16	37	1	1	2	13	21	3	7	5	0	2		
1000~2999人	1000	99	65.4	19.8	45.7	12	12	2.5	16.0	25.9	3.7	8.6	6.2	0.0	2.5		
	120	33	49	14	62	9	14	5	41	37	2	33	5	3	0		
	1000	27.5	40.8	11.7	51.7	7.5	11.7	4.2	34.2	30.8	1.7	27.5	4.2	2.5	0.0		
500~999人	81	34	39	7	43	7	12	9	27	24	1	16	6	0	0		
	1000	42.0	48.1	8.6	53.1	8.6	14.8	11.1	33.3	28.6	1.2	19.8	7.4	0.0	0.0		
	77	39	27	5	53	5	16	6	34	35	4	22	3	0	2		
300~499人	1000	50.6	35.1	6.5	65.8	6.5	20.8	7.8	44.2	45.5	5.2	28.6	3.9	0.0	2.6		
	154	82	45	12	72	8	29	6	72	43	3	53	6	4	3		
~299人	1000	53.2	28.2	7.8	46.3	5.2	18.3	3.9	46.3	27.9	1.9	34.4	3.9	2.6	1.9		
	24	9	9	2	16	4	4	2	9	7	0	7	0	0	0		
無回答	1000	37.5	37.5	8.3	66.7	16.7	16.7	8.3	37.5	29.2	0.0	29.2	0.0	0.0	0.0		
業種																	
建設業	28	9	12	5	17	4	5	6	10	8	1	2	0	1	1		
	1000	32.1	42.9	17.9	60.7	14.3	17.9	21.4	35.7	28.6	3.6	7.1	0.0	3.6	3.6		
製造業	169	64	90	28	75	13	31	16	43	48	11	37	11	2	1		
	1000	37.9	53.3	16.6	44.4	7.7	18.3	9.5	25.4	28.4	4.1	21.9	6.5	1.2	0.6		
	4	1	3	0	2	0	0	0	2	2	1	1	0	0	0		
電気・ガス・熱供給・水道業	1000	25.0	75.0	0.0	50.0	0.0	0.0	0.0	50.0	50.0	25.0	25.0	0.0	0.0	0.0		
	41	18	16	2	16	2	7	2	18	14	1	11	4	0	1		
運輸・通信業	1000	43.9	39.0	4.9	39.0	4.9	17.1	4.9	43.9	34.1	2.4	26.8	9.8	0.0	2.4		
	112	51	42	11	65	6	14	4	47	34	1	24	3	1	1		
卸・小売・飲食業	1000	45.5	37.5	9.8	58.0	5.4	12.5	0.0	42.0	30.4	0.9	21.4	2.7	0.9	0.9		
	51	21	16	0	34	2	5	0	25	22	1	18	1	2	2		
金融・保険業	1000	41.2	31.4	0.0	66.7	3.9	9.8	0.0	49.0	43.1	2.0	35.3	2.0	3.9	2.0		
	3	1	1	0	2	0	0	0	0	2	0	0	0	0	0		
不動産業	1000	33.3	33.3	0.0	66.7	0.0	0.0	0.0	0.0	66.7	0.0	0.0	0.0	0.0	0.0		
	28	9	10	3	19	2	2	0	12	8	0	8	2	1	0		
情報関連サービス業	1000	32.1	35.7	10.7	67.9	7.1	7.1	0.0	42.9	28.6	0.0	28.6	7.1	3.6	0.0		
	44	15	19	3	26	2	4	1	10	9	1	12	1	0	0		
その他のサービス業	1000	34.1	43.2	6.8	59.1	4.5	9.1	2.3	22.7	20.5	2.3	27.3	2.3	0.0	0.0		
	45	12	9	2	19	2	5	4	23	18	0	20	3	0	2		
その他	1000	26.7	20.0	4.4	42.2	4.4	11.1	8.9	51.1	40.0	0.0	44.4	6.7	0.0	4.4		
	12	4	4	2	8	1	3	1	6	2	0	5	0	0	0		
無回答	1000	33.3	33.3	16.7	66.7	8.3	25.0	8.3	50.0	16.7	0.0	41.7	0.0	0.0	0.0		
所在地																	
首都圏(東京、千葉、神奈川、埼玉)	224	70	116	24	117	12	24	8	63	58	2	44	12	0	4		
	1000	31.3	51.8	10.7	52.2	5.4	10.7	3.6	28.1	25.9	0.9	19.6	5.4	0.0	1.8		
近畿・愛知(大阪、京都、兵庫、愛知)	114	45	51	15	53	10	11	7	34	35	5	23	5	1	0		
	1000	39.5	44.7	13.2	46.5	8.8	9.6	6.1	29.8	30.7	4.4	20.2	4.4	0.9	0.0		
	197	90	54	16	112	12	41	15	98	74	6	71	8	6	3		
その他	1000	45.7	27.4	8.1	56.9	6.1	20.8	7.6	49.7	37.6	3.0	36.0	4.1	3.0	1.5		
	2	0	1	1	1	0	0	0	1	0	0	0	0	0	0		
無回答	1000	0.0	50.0	50.0	50.0	0.0	0.0	0.0	50.0	0.0	0.0	0.0	0.0	0.0	0.0		

表頭・問8 絞りみにあたっての重視点(複数回答) 技術・専門系

表例:従業員数・業種・所在地別

	N	履歴書	エントリーシート	Web適性試験	経筆適性試験	出身大学	大学の成績				一般常識・基礎学力	専門知識	小論文・作文	上段実数、下段・構成比(%)	
							大学の専攻	大学の成績	出身大学	大学の専攻				語学力	学校推薦
全体	375	141	141	43	201	36	72	74	100	106	58	79	13	30	7
	1000	376	376	115	536	96	192	197	267	283	155	211	35	80	19
企業規模	64	8	40	11	22	2	2	6	11	17	7	5	3	5	3
	1000	125	62.5	17.2	34.4	3.1	3.1	9.4	17.2	26.6	10.9	7.8	4.7	7.8	4.7
	80	28	37	9	38	7	18	16	19	25	13	16	3	8	1
	1000	350	46.3	11.3	47.5	8.8	22.5	20.0	23.8	31.3	16.3	20.0	3.8	10.0	1.3
	52	22	23	5	30	9	11	17	6	12	8	7	1	4	0
	1000	42.3	44.2	9.6	57.7	17.3	21.2	32.7	11.5	23.1	15.4	13.5	1.9	7.7	0.0
	46	18	11	4	32	4	14	9	16	18	8	14	2	2	1
	1000	39.1	23.9	8.7	69.6	8.7	30.4	19.6	34.8	39.1	17.4	30.4	4.3	4.3	2.2
	116	59	23	13	68	12	25	23	42	30	20	34	4	10	2
	1000	50.9	19.8	11.2	58.6	10.3	21.6	19.8	36.2	25.9	17.2	29.3	3.4	8.6	1.7
無回答	17	6	7	1	11	2	2	3	6	4	2	2	0	1	0
	1000	35.3	41.2	5.9	64.7	11.8	11.8	17.6	35.3	23.5	11.8	17.6	0.0	5.9	0.0
業種	34	11	12	6	19	8	7	7	6	10	3	3	0	5	2
	1000	32.4	35.3	17.6	55.9	25.5	20.6	20.6	17.6	29.4	8.8	8.8	0.0	14.7	5.9
	178	73	88	25	76	18	40	50	39	50	31	31	8	13	3
	1000	41.0	49.4	14.0	42.7	10.1	22.5	28.1	21.9	28.1	17.4	17.4	4.5	7.3	1.7
電気・ガス・熱供給・水道業	4	1	3	0	2	0	0	1	2	2	1	1	0	1	0
	1000	25.0	75.0	0.0	50.0	0.0	0.0	25.0	50.0	50.0	25.0	25.0	0.0	25.0	0.0
運輸・通信業	13	5	6	1	5	1	2	4	5	4	4	3	0	0	1
	1000	38.5	46.2	7.7	38.5	7.7	15.4	30.8	38.5	30.8	30.8	23.1	0.0	0.0	7.7
卸・小売・飲食業	26	14	4	2	13	0	3	0	10	6	5	6	0	3	1
	1000	53.8	15.4	7.7	23.1	0.0	11.5	0.0	38.5	23.1	19.2	23.1	0.0	11.5	3.8
金融・保険業	1	1	0	0	0	0	0	0	1	1	0	1	0	0	0
	1000	100.0	0.0	0.0	0.0	0.0	0.0	0.0	100.0	100.0	0.0	100.0	0.0	0.0	0.0
不動産業	1	1	0	0	1	0	0	0	0	0	0	1	1	1	0
	1000	100.0	0.0	0.0	100.0	0.0	0.0	0.0	0.0	0.0	0.0	100.0	100.0	100.0	0.0
情報関連サービス業	66	20	15	7	53	3	8	3	20	17	5	14	3	4	0
	1000	30.3	22.7	10.6	80.3	4.5	12.1	4.5	30.3	25.8	7.6	21.2	4.5	6.1	0.0
その他のサービス業	29	10	9	0	22	4	7	6	8	10	6	9	1	2	0
	1000	34.5	31.0	0.0	75.9	13.8	24.1	20.7	27.6	34.5	20.7	31.0	3.4	6.9	0.0
その他	15	4	2	0	5	2	4	2	5	4	2	8	0	1	0
	1000	26.7	13.3	0.0	33.3	13.3	26.7	13.3	33.3	26.7	13.3	53.3	0.0	6.7	0.0
無回答	8	1	2	2	5	0	1	1	4	2	2	2	0	0	0
	1000	12.5	25.0	25.0	62.5	0.0	12.5	12.5	50.0	25.0	12.5	25.0	0.0	0.0	0.0
所在地	157	54	67	17	85	11	26	29	33	44	26	24	6	7	4
首都圏(東京、千葉、神奈川、埼玉)	1000	34.4	42.7	10.8	54.1	7.0	16.6	18.5	21.0	28.0	16.6	15.3	3.8	4.5	2.5
近畿・愛知(大阪、京都、兵庫、愛知)	83	33	34	9	41	12	18	16	17	21	13	15	3	12	0
	1000	39.8	41.0	10.8	49.4	14.5	21.7	19.3	20.5	25.3	15.7	18.1	3.6	14.5	0.0
その他	133	54	39	16	74	13	28	29	49	41	19	40	4	11	3
	1000	40.6	29.3	12.0	55.6	9.8	21.1	21.8	36.8	30.8	14.3	30.1	3.0	8.3	2.3
無回答	2	0	1	1	1	0	0	0	1	0	0	0	0	0	0
	1000	0.0	50.0	50.0	50.0	0.0	0.0	0.0	50.0	0.0	0.0	0.0	0.0	0.0	0.0

表頭・問8 絞り込みにあたっての重視点(複数回答) その他
表例:従業員数・業種・所在地別

	N	履歴書	エントリーシート	Web適性試験	経筆適性試験	出身大学	大学の成績		大学の専攻	一般常識教習基礎学力	専門知識	語学力		無回答
							大学の成績	大学の専攻				語学力	学校推薦	
全体	66	30	24	2	33	2	8	1	26	22	3	20	3	1
企業規模	1000	45.5	36.4	3.0	50.0	3.0	12.1	1.5	39.4	33.3	4.5	30.3	4.5	1.5
	5	1	3	0	3	0	0	0	1	1	1	1	0	0
	1000	20.0	60.0	0.0	60.0	0.0	0.0	0.0	20.0	20.0	0.0	20.0	20.0	0.0
	15	5	5	2	7	1	1	0	6	7	0	5	0	0
	1000	33.3	33.3	13.3	46.7	6.7	33.3	0.0	40.0	46.7	0	33.3	0.0	6.7
	10	5	3	0	5	0	0	0	3	1	1	2	0	0
	1000	50.0	30.0	0.0	50.0	0.0	0.0	0.0	30.0	10.0	10.0	20.0	0.0	0.0
	12	5	4	0	7	0	3	0	4	5	0	5	0	0
	1000	41.7	33.3	0.0	58.3	0.0	25.0	0.0	33.3	41.7	0.0	41.7	0.0	0.0
	21	12	9	0	10	1	2	1	11	7	2	5	2	1
	1000	57.1	42.9	0.0	47.6	4.8	9.5	4.8	52.4	33.3	9.5	23.8	9.5	4.8
	3	2	0	0	1	0	2	0	1	1	0	2	0	0
	1000	66.7	0.0	0.0	33.3	0.0	66.7	0.0	33.3	33.3	0.0	66.7	0.0	0.0
業種	3	0	1	0	1	0	0	0	2	3	0	0	0	1
	1000	0.0	33.3	0.0	33.3	0.0	0.0	0.0	66.7	100.0	0.0	0.0	0.0	33.3
	15	5	7	1	8	0	3	1	6	7	2	5	2	1
	1000	33.3	46.7	6.7	53.3	0.0	20.0	6.7	40.0	46.7	13.3	33.3	13.3	6.7
	4	2	0	0	2	0	0	0	4	2	0	1	0	0
	1000	50.0	0.0	0.0	50.0	0.0	0.0	0.0	100.0	50.0	0.0	25.0	0.0	0.0
	20	14	9	1	12	1	1	0	4	2	0	4	0	0
	1000	70.0	45.0	5.0	60.0	5.0	5.0	0.0	20.0	10.0	0.0	20.0	0.0	0.0
	3	0	0	0	2	0	0	0	1	2	0	1	0	0
	1000	0.0	0.0	0.0	66.7	0.0	33.3	0.0	33.3	66.7	0.0	33.3	0.0	0.0
	13	6	6	0	7	1	3	0	4	2	0	3	0	1
	1000	46.2	46.2	0.0	53.8	7.7	23.1	0.0	30.8	15.4	0.0	23.1	0.0	7.7
	7	3	1	0	0	0	1	0	5	4	1	6	1	0
	1000	42.9	14.3	0.0	0.0	0.0	14.3	0.0	71.4	57.1	14.3	85.7	14.3	0.0
	1	0	0	0	1	0	0	0	0	0	0	0	0	0
	1000	0.0	0.0	0.0	100.0	0.0	0.0	0.0	0.0	0.0	0.0	0.0	0.0	0.0
所在地	28	10	13	2	12	1	2	0	8	7	2	9	2	1
	1000	35.7	46.4	7.1	42.9	3.6	7.1	0.0	28.6	25.0	0.0	32.1	7.1	3.6
	15	10	6	0	9	1	3	0	4	2	1	3	0	0
	1000	66.7	40.0	0.0	60.0	6.7	20.0	0.0	26.7	13.3	6.7	20.0	0.0	6.7
	23	10	5	0	12	0	3	1	14	13	2	8	1	0
	1000	43.5	21.7	0.0	52.2	0.0	13.0	4.3	60.9	56.5	8.7	34.8	4.3	4.3

表頭: 問9 一回の面接時間 事務・営業系
表側: 従業員数・業種・所在地別

		上段:実数、下段:構成比(%)						
		N	10分前後	15～20分位	25～30分位	40分以上	無回答	平均
全体	TOTAL	999	75	430	309	158	27	26.8
		100.0	7.5	43.0	30.9	15.8	2.7	26005.0
企業規模	3000人～	112	2	44	41	16	9	28.4
		100.0	1.8	39.3	36.6	14.3	8.0	2921.0
	1000～2999人	210	13	90	74	29	4	26.5
		100.0	6.2	42.9	35.2	13.8	1.9	5455.0
	500～999人	151	13	67	41	26	4	26.5
		100.0	8.6	44.4	27.2	17.2	2.6	3894.0
	300～499人	130	17	65	28	18	2	24.8
		100.0	13.1	50.0	21.5	13.8	1.5	3178.0
	～299人	344	27	138	105	67	7	27.9
	100.0	7.8	40.1	30.5	19.5	2.0	9387.0	
	無回答	52	3	26	20	2	1	22.9
		100.0	5.8	50.0	38.5	3.8	1.9	1170.0
業種	建設業	53	7	22	16	8	0	25.9
		100.0	13.2	41.5	30.2	15.1	0.0	1374.0
	製造業	319	16	146	104	47	6	26.8
		100.0	5.0	45.8	32.6	14.7	1.9	8374.0
	電気・ガス・熱供給・水道業	10	0	3	4	0	3	24.3
		100.0	0.0	30.0	40.0	0.0	30.0	170.0
	運輸・通信業	62	2	29	21	7	3	25.1
		100.0	3.2	46.8	33.9	11.3	4.8	1480.0
	卸・小売・飲食業	234	11	94	78	46	5	28.9
		100.0	4.7	40.2	33.3	19.7	2.1	6619.0
	金融・保険業	99	12	42	25	16	4	27
		100.0	12.1	42.4	25.3	16.2	4.0	2563.0
	不動産業	8	0	2	3	2	1	31
		100.0	0.0	25.0	37.5	25.0	12.5	217.0
	情報関連サービス業	34	0	15	13	5	1	28.4
	100.0	0.0	44.1	38.2	14.7	2.9	936.0	
その他のサービス業	91	10	37	26	16	2	26	
	100.0	11.0	40.7	28.6	17.6	2.2	2313.0	
その他	61	14	30	9	6	2	20.7	
	100.0	23.0	49.2	14.8	9.8	3.3	1224.0	
	無回答	28	3	10	10	5	0	26.3
		100.0	10.7	35.7	35.7	17.9	0.0	735.0
所在地	首都圏(東京、千葉、神奈川、埼玉)	371	14	137	141	70	9	28.6
		100.0	3.8	36.9	38.0	18.9	2.4	10370.0
	近畿・愛知(大阪、京都、兵庫、愛知)	225	10	94	82	35	4	27.5
		100.0	4.4	41.8	36.4	15.6	1.8	6080.0
	その他	397	51	196	83	53	14	24.6
		100.0	12.8	49.4	20.9	13.4	3.5	9410.0
	無回答	6	0	3	3	0	0	24.2
		100.0	0.0	50.0	50.0	0.0	0.0	145.0

表頭: 問9 一回の面接時間 技術・専門系
表側: 従業員数・業種・所在地別

		上段:実数、下段:構成比(%)						
		N	10分前後	15～20分位	25～30分位	40分以上	無回答	平均
全体	TOTAL	810	33	312	272	140	53	28.5
		100.0	4.1	38.5	33.6	17.3	6.5	21584.0
企業規模	3000人～	94	0	36	37	14	7	28.2
		100.0	0.0	38.3	39.4	14.9	7.4	2450.0
	1000～2999人	154	5	56	67	18	8	27.5
		100.0	3.2	36.4	43.5	11.7	5.2	4020.0
	500～999人	121	7	46	39	19	10	26.6
		100.0	5.8	38.0	32.2	15.7	8.3	2953.0
	300～499人	107	5	57	27	14	4	26.1
		100.0	4.7	53.3	25.2	13.1	3.7	2684.0
	～299人	298	16	104	86	71	21	30.9
	100.0	5.4	34.9	28.9	23.8	7.0	8572.0	
	無回答	36	0	13	16	4	3	27.4
		100.0	0.0	36.1	44.4	11.1	8.3	905.0
業種	建設業	82	6	35	27	8	6	25.4
		100.0	7.3	42.7	32.9	9.8	7.3	1934.0
	製造業	400	16	153	134	84	13	29.5
		100.0	4.0	38.3	33.5	21.0	3.3	11433.0
	電気・ガス・熱供給・水道業	8	0	0	4	0	4	28.8
		100.0	0.0	0.0	50.0	0.0	50.0	115.0
	運輸・通信業	19	1	10	4	0	4	20.7
		100.0	5.3	52.6	21.1	0.0	21.1	310.0
	卸・小売・飲食業	77	1	33	25	9	9	25.6
		100.0	1.3	42.9	32.5	11.7	11.7	1740.0
	金融・保険業	4	0	2	1	0	1	21.7
		100.0	0.0	50.0	25.0	0.0	25.0	65.0
	不動産業	2	0	2	0	0	0	20
		100.0	0.0	100.0	0.0	0.0	0.0	40.0
	情報関連サービス業	90	1	32	34	18	5	30.5
	100.0	1.1	35.6	37.8	20.0	5.6	2589.0	
その他のサービス業	69	4	21	25	12	7	30.1	
	100.0	5.8	30.4	36.2	17.4	10.1	1868.0	
その他	39	2	17	9	7	4	27.6	
	100.0	5.1	43.6	23.1	17.9	10.3	965.0	
	無回答	20	2	7	9	2	0	26.3
		100.0	10.0	35.0	45.0	10.0	0.0	525.0
所在地	首都圏(東京、千葉、神奈川、埼玉)	303	10	96	114	63	20	30.4
		100.0	3.3	31.7	37.6	20.8	6.6	8599.0
	近畿・愛知(大阪、京都、兵庫、愛知)	197	5	82	75	31	4	28.7
		100.0	2.5	41.6	38.1	15.7	2.0	5538.0
	その他	306	18	132	81	46	29	26.5
		100.0	5.9	43.1	26.5	15.0	9.5	7352.0
	無回答	4	0	2	2	0	0	23.8
		100.0	0.0	50.0	50.0	0.0	0.0	95.0

表頭: 問9 一回の面接時間 その他
表側: 従業員数・業種・所在地

		上段:実数、下段:構成比(%)						
		N	10分前後	15~20分位	25~30分位	40分以上	無回答	平均
全体	TOTAL	193	14	66	45	21	47	25.2
		100.0	7.3	34.2	23.3	10.9	24.4	3681.0
企業規模	3000人~	13	1	4	3	0	5	20
		100.0	7.7	30.8	23.1	0.0	38.5	160.0
	1000~2999人	34	2	10	7	5	10	26
		100.0	5.9	29.4	20.6	14.7	29.4	625.0
	500~999人	29	1	14	5	2	7	22.6
		100.0	3.4	48.3	17.2	6.9	24.1	497.0
	300~499人	37	3	14	7	6	7	26.2
		100.0	8.1	37.8	18.9	16.2	18.9	785.0
業種	建設業	8	1	4	1	1	1	30.6
		100.0	12.5	50.0	12.5	12.5	12.5	214.0
	製造業	49	4	17	8	6	14	25.3
		100.0	8.2	34.7	16.3	12.2	28.6	885.0
	運輸・通信業	18	2	5	3	3	5	25
		100.0	11.1	27.8	16.7	16.7	27.8	325.0
	卸・小売・飲食業	49	2	19	16	6	6	25.3
		100.0	4.1	38.8	32.7	12.2	12.2	1090.0
	金融・保険業	10	1	3	3	0	3	22.9
		100.0	10.0	30.0	30.0	0.0	30.0	160.0
	不動産業	1	0	1	0	0	0	12
		100.0	0.0	100.0	0.0	0.0	0.0	12.0
情報関連サービス業	6	0	0	1	1	4	42.5	
	100.0	0.0	0.0	16.7	16.7	66.7	85.0	
その他のサービス業	33	2	12	10	4	5	25.7	
	100.0	6.1	36.4	30.3	12.1	15.2	720.0	
その他	18	2	4	3	0	9	18.9	
	100.0	11.1	22.2	16.7	0.0	50.0	170.0	
無回答	1	0	1	0	0	0	20	
	100.0	0.0	100.0	0.0	0.0	0.0	20.0	
所在地	首都圏(東京、千葉、神奈川、埼玉)	84	6	22	20	9	27	26
		100.0	7.1	26.2	23.8	10.7	32.1	1480.0
	近畿・愛知(大阪、京都、兵庫、愛知)	37	1	14	12	5	5	27.8
		100.0	2.7	37.8	32.4	13.5	13.5	891.0
	その他	72	7	30	13	7	15	23
	100.0	9.7	41.7	18.1	9.7	20.8	1310.0	

表頭: 問9-1 面接回数 事務・営業系
表側: 従業員数・業種・所在地

		上段:実数、下段:構成比(%)							
		N	1回	2回	3回	4回	5回以上	無回答	平均
全体	TOTAL	999	171	355	332	90	22	29	2.4
		100.0	17.1	35.5	33.2	9.0	2.2	2.9	2363.0
企業規模	3000人~	112	1	27	54	18	5	7	3
		100.0	0.9	24.1	48.2	16.1	4.5	6.3	319.0
	1000~2999人	210	16	54	97	32	7	4	2.8
		100.0	7.6	25.7	46.2	15.2	3.3	1.9	580.0
	500~999人	151	23	59	49	11	4	5	2.4
		100.0	15.2	39.1	32.5	7.3	2.6	3.3	352.0
	300~499人	130	31	53	38	6	1	1	2.2
		100.0	23.8	40.8	29.2	4.6	0.8	0.8	280.0
業種	建設業	53	6	29	12	6	0	0	2.3
		100.0	11.3	54.7	22.6	11.3	0.0	0.0	124.0
	製造業	319	55	109	115	28	6	6	2.4
		100.0	17.2	34.2	36.1	8.8	1.9	1.9	766.0
	電気・ガス・熱供給・水道業	10	0	4	2	1	0	3	2.6
		100.0	0.0	40.0	20.0	10.0	0.0	30.0	18.0
	運輸・通信業	62	12	19	20	6	2	3	2.4
		100.0	19.4	30.6	32.3	9.7	3.2	4.8	144.0
	卸・小売・飲食業	234	38	91	71	25	5	4	2.4
		100.0	16.2	38.9	30.3	10.7	2.1	1.7	562.0
	金融・保険業	99	13	26	41	12	3	4	2.7
		100.0	13.1	26.3	41.4	12.1	3.0	4.0	253.0
不動産業	8	0	1	4	2	0	1	3.1	
	100.0	0.0	12.5	50.0	25.0	0.0	12.5	22.0	
情報関連サービス業	34	2	14	16	1	0	1	2.5	
	100.0	5.9	41.2	47.1	2.9	0.0	2.9	82.0	
その他のサービス業	91	20	34	29	2	3	3	2.3	
	100.0	22.0	37.4	31.9	2.2	3.3	3.3	202.0	
その他	61	20	20	13	5	1	2	2.1	
	100.0	32.8	32.8	21.3	8.2	1.6	3.3	124.0	
無回答	28	5	8	9	2	2	2	2.5	
	100.0	17.9	28.6	32.1	7.1	7.1	7.1	66.0	
所在地	首都圏(東京、千葉、神奈川、埼玉)	371	27	125	160	40	11	8	2.7
		100.0	7.3	33.7	43.1	10.8	3.0	2.2	979.0
	近畿・愛知(大阪、京都、兵庫、愛知)	225	32	75	80	31	2	5	2.5
		100.0	14.2	33.3	35.6	13.8	0.9	2.2	556.0
	その他	397	112	152	92	18	8	15	2.1
		100.0	28.2	38.3	23.2	4.5	2.0	3.8	813.0
無回答	6	0	3	0	1	1	1	3	
	100.0	0.0	50.0	0.0	16.7	16.7	16.7	15.0	

表頭:問9-1 面接回数 技術・専門系
表側:従業員数・業種・所在地別

		上段:実数、下段:構成比(%)							
	N	1回	2回	3回	4回	5回以上	無回答	平均	
全体	TOTAL	810	204	326	195	31	8	56	2.1
		100.0	25.2	40.2	22.8	3.8	1.0	6.9	1583.0
企業規模	3000人～	94	8	47	23	7	2	7	2.4
		100.0	8.5	50.0	24.5	7.4	2.1	7.4	209.0
	1000～2999人	154	20	57	56	10	1	10	2.4
		100.0	13.0	37.0	36.4	6.5	0.6	6.5	347.0
	500～999人	121	27	44	33	6	0	11	2.2
		100.0	22.3	36.4	27.3	5.0	0.0	9.1	238.0
	300～499人	107	43	40	18	2	0	4	1.8
		100.0	40.2	37.4	16.8	1.9	0.0	3.7	185.0
	～299人	298	101	121	47	4	4	21	1.9
		100.0	33.9	40.6	15.8	1.3	1.3	7.0	528.0
	無回答	36	5	17	8	2	1	3	2.3
		100.0	13.9	47.2	22.2	5.6	2.8	8.3	76.0
業種	建設業	82	25	37	14	1	0	5	1.9
		100.0	30.5	45.1	17.1	1.2	0.0	6.1	145.0
	製造業	400	99	167	96	21	2	15	2.1
		100.0	24.8	41.8	24.0	5.3	0.5	3.8	815.0
	電気・ガス・熱供給・水道業	8	0	2	1	1	0	4	2.8
		100.0	0.0	25.0	12.5	12.5	0.0	50.0	11.0
	運輸・通信業	19	1	6	7	1	0	4	2.5
		100.0	5.3	31.6	36.8	5.3	0.0	21.1	38.0
	卸・小売・飲食業	77	23	24	16	3	1	10	2.1
		100.0	29.9	31.2	20.8	3.9	1.3	13.0	140.0
	金融・保険業	4	2	1	0	0	0	1	1.3
		100.0	50.0	25.0	0.0	0.0	0.0	25.0	4.0
	不動産業	2	1	0	1	0	0	0	2
		100.0	50.0	0.0	50.0	0.0	0.0	0.0	4.0
	情報関連サービス業	90	11	40	30	2	2	5	2.3
		100.0	12.2	44.4	33.3	2.2	2.2	5.6	199.0
	その他のサービス業	69	27	24	10	0	1	7	1.8
		100.0	39.1	34.8	14.5	0.0	1.4	10.1	114.0
	その他	39	12	15	6	0	1	5	1.9
		100.0	30.8	38.5	15.4	0.0	2.6	12.8	65.0
	無回答	20	3	10	4	2	1	0	2.4
		100.0	15.0	50.0	20.0	10.0	5.0	0.0	48.0
所在地	首都圏(東京、千葉、神奈川、埼玉)	303	46	131	86	15	4	21	2.3
		100.0	15.2	43.2	28.4	5.0	1.3	6.9	646.0
	近畿・愛知(大阪、京都、兵庫、愛知)	197	49	80	50	10	1	7	2.1
		100.0	24.9	40.6	25.4	5.1	0.5	3.6	404.0
	その他	306	109	113	49	5	2	28	1.9
		100.0	35.6	36.9	16.0	1.6	0.7	9.2	520.0
	無回答	4	0	2	0	1	1	0	3.3
		100.0	0.0	50.0	0.0	25.0	25.0	0.0	13.0

表頭:問9-1 面接回数 その他
表側:従業員数・業種・所在地別

		上段:実数、下段:構成比(%)							
	N	1回	2回	3回	4回	5回以上	無回答	平均	
全体	TOTAL	193	46	64	28	5	1	49	2
		100.0	23.8	33.2	14.5	2.6	0.5	25.4	283.0
企業規模	3000人～	13	2	1	4	2	0	4	2.7
		100.0	15.4	7.7	30.8	15.4	0.0	30.8	24.0
	1000～2999人	34	8	8	6	1	1	10	2.1
		100.0	23.5	23.5	17.6	2.9	2.9	29.4	51.0
	500～999人	29	4	15	3	0	0	7	2
		100.0	13.8	51.7	10.3	0.0	0.0	24.1	43.0
	300～499人	37	11	9	7	1	0	9	1.9
		100.0	29.7	24.3	18.9	2.7	0.0	24.3	54.0
	～299人	73	19	27	7	1	0	19	1.8
		100.0	26.0	37.0	9.6	1.4	0.0	26.0	98.0
	無回答	7	2	4	1	0	0	0	1.9
		100.0	28.6	57.1	14.3	0.0	0.0	0.0	13.0
業種	建設業	8	2	4	1	0	0	1	1.9
		100.0	25.0	50.0	12.5	0.0	0.0	12.5	13.0
	製造業	49	13	14	6	0	1	15	1.9
		100.0	26.5	28.6	12.2	0.0	2.0	30.6	64.0
	運輸・通信業	18	7	2	4	0	0	5	1.8
		100.0	38.9	11.1	22.2	0.0	0.0	27.8	23.0
	卸・小売・飲食業	49	9	22	11	1	0	6	2.1
		100.0	18.4	44.9	22.4	2.0	0.0	12.2	90.0
	金融・保険業	10	3	2	0	2	0	3	2.1
		100.0	30.0	20.0	0.0	20.0	0.0	30.0	15.0
	不動産業	1	0	1	0	0	0	0	2
		100.0	0.0	100.0	0.0	0.0	0.0	0.0	2.0
	情報関連サービス業	6	0	1	1	1	0	3	3
		100.0	0.0	16.7	16.7	16.7	0.0	50.0	9.0
	その他のサービス業	33	9	13	4	0	0	7	1.8
		100.0	27.3	39.4	12.1	0.0	0.0	21.2	47.0
	その他	18	3	4	1	1	0	9	2
		100.0	16.7	22.2	5.6	5.6	0.0	50.0	18.0
	無回答	1	0	1	0	0	0	0	2
		100.0	0.0	100.0	0.0	0.0	0.0	0.0	2.0
所在地	首都圏(東京、千葉、神奈川、埼玉)	84	11	23	18	5	1	26	2.3
		100.0	13.1	27.4	21.4	6.0	1.2	31.0	136.0
	近畿・愛知(大阪、京都、兵庫、愛知)	37	6	18	6	0	0	7	2
		100.0	16.2	48.6	16.2	0.0	0.0	18.9	60.0
	その他	72	29	23	4	0	0	16	1.6
		100.0	40.3	31.9	5.6	0.0	0.0	22.2	87.0

表頭: 問9-2 5年前と比較した面接総時間数の増減 事務・営業系
表側: 従業員数・業種・所在地別

		上段:実数、下段:構成比(%)						
		N	大幅に増加	やや増加	変わらない	やや減少	大幅に減少	無回答
全体	TOTAL	999	35	135	735	26	3	65
		100.0	3.5	13.5	73.6	2.6	0.3	6.5
企業規模	3000人～	112	7	12	76	1	0	16
		100.0	6.3	10.7	67.9	0.9	0.0	14.3
	1000～2999人	210	9	29	154	7	2	9
		100.0	4.3	13.8	73.3	3.3	1.0	4.3
	500～999人	151	1	21	118	5	0	6
		100.0	0.7	13.9	78.1	3.3	0.0	4.0
	300～499人	130	4	24	95	3	0	4
		100.0	3.1	18.5	73.1	2.3	0.0	3.1
	～299人	344	13	44	251	10	1	25
	100.0	3.8	12.8	73.0	2.9	0.3	7.3	
無回答	52	1	5	41	0	0	5	
	100.0	1.9	9.6	78.8	0.0	0.0	9.6	
業種	建設業	53	2	7	39	2	0	3
		100.0	3.8	13.2	73.6	3.8	0.0	5.7
	製造業	319	9	45	239	4	1	21
		100.0	2.8	14.1	74.9	1.3	0.3	6.6
	電気・ガス・熱供給・水道業	10	0	3	5	0	0	2
		100.0	0.0	30.0	50.0	0.0	0.0	20.0
	運輸・通信業	62	1	7	48	2	0	4
		100.0	1.6	11.3	77.4	3.2	0.0	6.5
	卸・小売・飲食業	234	11	33	176	8	0	6
		100.0	4.7	14.1	75.2	3.4	0.0	2.6
	金融・保険業	99	2	13	75	2	0	7
		100.0	2.0	13.1	75.8	2.0	0.0	7.1
	不動産業	8	1	2	4	0	0	1
		100.0	12.5	25.0	50.0	0.0	0.0	12.5
	情報関連サービス業	34	1	4	21	4	1	3
	100.0	2.9	11.8	61.8	11.8	2.9	8.8	
その他のサービス業	91	5	13	62	1	1	9	
	100.0	5.5	14.3	68.1	1.1	1.1	9.9	
その他	61	2	6	48	0	0	5	
	100.0	3.3	9.8	78.7	0.0	0.0	8.2	
無回答	28	1	2	18	3	0	4	
	100.0	3.6	7.1	64.3	10.7	0.0	14.3	
所在地	首都圏(東京、千葉、神奈川、埼玉)	371	10	53	263	16	1	28
		100.0	2.7	14.3	70.9	4.3	0.3	7.5
	近畿・愛知(大阪、京都、兵庫、愛知)	225	11	31	168	4	0	11
		100.0	4.9	13.8	74.7	1.8	0.0	4.9
	その他	397	14	51	299	6	2	25
		100.0	3.5	12.8	75.3	1.5	0.5	6.3
無回答	6	0	0	5	0	0	1	
	100.0	0.0	0.0	83.3	0.0	0.0	16.7	

表頭: 問9-2 5年前と比較した面接総時間数の増減 技術・専門系
表側: 従業員数・業種・所在地別

		上段:実数、下段:構成比(%)						
		N	大幅に増加	やや増加	変わらない	やや減少	大幅に減少	無回答
全体	TOTAL	810	24	90	580	25	4	87
		100.0	3.0	11.1	71.6	3.1	0.5	10.7
企業規模	3000人～	94	3	10	67	0	0	14
		100.0	3.2	10.6	71.3	0.0	0.0	14.9
	1000～2999人	154	6	17	108	6	1	16
		100.0	3.9	11.0	70.1	3.9	0.6	10.4
	500～999人	121	2	13	90	5	0	11
		100.0	1.7	10.7	74.4	4.1	0.0	9.1
	300～499人	107	2	11	82	4	0	8
		100.0	1.9	10.3	76.6	3.7	0.0	7.5
	～299人	298	9	33	209	9	3	35
	100.0	3.0	11.1	70.1	3.0	1.0	11.7	
無回答	36	2	6	24	1	0	3	
	100.0	5.6	16.7	66.7	2.8	0.0	8.3	
業種	建設業	82	2	8	55	4	1	12
		100.0	2.4	9.8	67.1	4.9	1.2	14.6
	製造業	400	12	45	302	7	1	33
		100.0	3.0	11.3	75.5	1.8	0.3	8.3
	電気・ガス・熱供給・水道業	8	0	2	3	0	0	3
		100.0	0.0	25.0	37.5	0.0	0.0	37.5
	運輸・通信業	19	0	1	12	1	0	5
		100.0	0.0	5.3	63.2	5.3	0.0	26.3
	卸・小売・飲食業	77	2	7	56	2	0	10
		100.0	2.6	9.1	72.7	2.6	0.0	13.0
	金融・保険業	4	0	0	3	0	0	1
		100.0	0.0	0.0	75.0	0.0	0.0	25.0
	不動産業	2	0	0	2	0	0	0
		100.0	0.0	0.0	100.0	0.0	0.0	0.0
	情報関連サービス業	90	5	14	57	4	2	8
	100.0	5.6	15.6	63.3	4.4	2.2	8.9	
その他のサービス業	69	2	6	49	4	0	8	
	100.0	2.9	8.7	71.0	5.8	0.0	11.6	
その他	39	1	5	27	1	0	5	
	100.0	2.6	12.8	69.2	2.6	0.0	12.8	
無回答	20	0	2	14	2	0	2	
	100.0	0.0	10.0	70.0	10.0	0.0	10.0	
所在地	首都圏(東京、千葉、神奈川、埼玉)	303	9	38	203	14	2	37
		100.0	3.0	12.5	67.0	4.6	0.7	12.2
	近畿・愛知(大阪、京都、兵庫、愛知)	197	8	21	158	3	0	7
		100.0	4.1	10.7	80.2	1.5	0.0	3.6
	その他	306	7	31	215	8	2	43
		100.0	2.3	10.1	70.3	2.6	0.7	14.1
無回答	4	0	0	4	0	0	0	
	100.0	0.0	0.0	100.0	0.0	0.0	0.0	

表頭: 問9-2 5年前と比較した面接総時間数の増減 その他
 表側: 従業員数・業種・所在地別

		上段:実数、下段:構成比(%)						
		N	大幅に増加	やや増加	変わらない	やや減少	大幅に減少	無回答
全体	TOTAL	193	3	23	101	10	0	56
		100.0	1.6	11.9	52.3	5.2	0.0	29.0
企業規模	3000人～	13	0	0	6	1	0	6
		100.0	0.0	0.0	46.2	7.7	0.0	46.2
	1000～2999人	34	2	4	16	1	0	11
		100.0	5.9	11.8	47.1	2.9	0.0	32.4
	500～999人	29	0	4	14	2	0	9
		100.0	0.0	13.8	48.3	6.9	0.0	31.0
	300～499人	37	0	7	19	3	0	8
		100.0	0.0	18.9	51.4	8.1	0.0	21.6
	～299人	73	1	8	40	3	0	21
	100.0	1.4	11.0	54.8	4.1	0.0	28.8	
無回答	7	0	0	6	0	0	1	
	100.0	0.0	0.0	85.7	0.0	0.0	14.3	
業種	建設業	8	0	1	5	0	0	2
		100.0	0.0	12.5	62.5	0.0	0.0	25.0
	製造業	49	1	3	26	2	0	17
		100.0	2.0	6.1	53.1	4.1	0.0	34.7
	運輸・通信業	18	0	2	6	3	0	7
		100.0	0.0	11.1	33.3	16.7	0.0	38.9
	卸・小売、飲食業	49	2	11	25	2	0	9
		100.0	4.1	22.4	51.0	4.1	0.0	18.4
	金融・保険業	10	0	1	6	0	0	3
		100.0	0.0	10.0	60.0	0.0	0.0	30.0
	不動産業	1	0	0	1	0	0	0
		100.0	0.0	0.0	100.0	0.0	0.0	0.0
	情報関連サービス業	6	0	0	2	0	0	4
		100.0	0.0	0.0	33.3	0.0	0.0	66.7
	その他のサービス業	33	0	4	22	2	0	5
	100.0	0.0	12.1	66.7	6.1	0.0	15.2	
その他	18	0	1	7	1	0	9	
	100.0	0.0	5.6	38.9	5.6	0.0	50.0	
無回答	1	0	0	1	0	0	0	
	100.0	0.0	0.0	100.0	0.0	0.0	0.0	
所在地	首都圏(東京、千葉、神奈川、埼玉)	84	3	8	38	3	0	32
		100.0	3.6	9.5	45.2	3.6	0.0	38.1
	近畿・愛知(大阪、京都、兵庫、愛知)	37	0	5	24	3	0	5
		100.0	0.0	13.5	64.9	8.1	0.0	13.5
その他	72	0	10	39	4	0	19	
	100.0	0.0	13.9	54.2	5.6	0.0	26.4	

表頭・問10 最初の採用決定を伝えた時期 事務・営業系
表例：従業員数・業種・所在地別

全体	N	04年3月中		04年3月下		04年4月上		04年4月中		04年4月下		04年5月上		04年5月中		04年5月下		04年6月上		04年6月中		04年6月下		04年7月上		04年7月中		04年7月下		04年8月上		
		旬	旬	旬	旬	旬	旬	旬	旬	旬	旬	旬	旬	旬	旬	旬	旬	旬	旬	旬	旬	旬	旬	旬	旬	旬	旬	旬	旬	旬	旬	
TOTAL	999	15	15	69	68	119	78	81	75	56	42	47	27	24	24	24	24	24	24	24	24	24	24	24	24	24	24	24	24	24		
企業規模	1000	1.5	1.5	6.9	6.8	11.9	7.8	8.1	7.5	6.6	5.8	4.7	2.7	2.4	2.4	2.4	2.4	2.4	2.4	2.4	2.4	2.4	2.4	2.4	2.4	2.4	2.4	2.4	2.4	2.4		
3000人～	112	3	3	16	17	35	12	6	9	1	3	0	1	0	0	0	0	0	0	0	0	0	0	0	0	0	0	0	0	0		
1000～2999人	1000	2.7	0.9	14.3	15.2	31.3	10.7	5.4	8.0	0.9	2.7	0.0	1.8	0.0	0.0	0.0	0.0	0.0	0.0	0.0	0.0	0.0	0.0	0.0	0.0	0.0	0.0	0.0	0.0	0.0		
500～999人	210	5	8	22	21	35	28	20	12	18	7	1	7	2	2	2	2	2	2	2	2	2	2	2	2	2	2	2	2	2	2	
300～499人	1000	2.4	3.8	10.5	10.0	16.7	13.3	9.5	5.7	8.6	3.3	0.5	3.3	1.0	0.0	0.0	0.0	0.0	0.0	0.0	0.0	0.0	0.0	0.0	0.0	0.0	0.0	0.0	0.0	0.0	0.0	
～299人	151	1	4	12	13	11	11	16	14	6	9	9	7	2	2	2	2	2	2	2	2	2	2	2	2	2	2	2	2	2	2	
無回答	1000	0.7	2.6	7.9	8.6	7.3	7.3	10.6	9.3	4.0	6.0	6.0	4.6	1.3	0.7	0.7	0.7	0.7	0.7	0.7	0.7	0.7	0.7	0.7	0.7	0.7	0.7	0.7	0.7	0.7	0.7	
業種	130	2	1	11	4	14	7	13	11	10	11	10	5	2	5	2	5	2	5	2	5	2	5	2	5	2	5	2	5	2	5	
建設業	1000	1.5	0.8	3.1	3.1	10.8	5.4	10.0	8.5	7.7	8.5	6.9	7.7	3.8	3.8	3.8	3.8	3.8	3.8	3.8	3.8	3.8	3.8	3.8	3.8	3.8	3.8	3.8	3.8	3.8	3.8	
製造業	344	4	1	10	11	15	16	23	23	30	26	22	19	9	9	18	12	12	12	12	12	12	12	12	12	12	12	12	12	12	12	12
電気・ガス・熱供給・水道業	1000	1.2	0.3	2.9	3.2	4.4	4.7	6.7	6.7	8.7	7.6	6.4	5.5	2.6	2.6	2.6	2.6	2.6	2.6	2.6	2.6	2.6	2.6	2.6	2.6	2.6	2.6	2.6	2.6	2.6	2.6	
運輸・通信業	52	0	0	5	2	9	4	4	3	6	1	2	1	2	2	2	2	2	2	2	2	2	2	2	2	2	2	2	2	2	2	
卸・小売・飲食業	1000	0.0	0.0	0.0	0.0	0.0	0.0	0.0	0.0	0.0	0.0	0.0	0.0	0.0	0.0	0.0	0.0	0.0	0.0	0.0	0.0	0.0	0.0	0.0	0.0	0.0	0.0	0.0	0.0	0.0	0.0	
金融・保険業	62	1	0	0	0	6	9	4	7	3	2	0	7	1	2	1	2	1	2	1	2	1	2	1	2	1	2	1	2	1	2	
不動産業	234	6	5	12	18	23	17	23	24	11	15	13	10	7	5	4	4	4	4	4	4	4	4	4	4	4	4	4	4	4	4	
情報関連サービス業	1000	2.6	2.1	5.1	7.7	9.8	7.3	9.8	10.3	4.7	6.4	5.6	4.3	2.1	1.7	1.7	1.7	1.7	1.7	1.7	1.7	1.7	1.7	1.7	1.7	1.7	1.7	1.7	1.7	1.7	1.7	
その他のサービス業	99	0	3	8	8	13	6	4	4	8	8	2	4	3	5	1	1	1	1	1	1	1	1	1	1	1	1	1	1	1	1	
その他	1000	0.0	3.0	8.1	8.1	13.1	6.1	4.0	13.1	8.1	8.1	2.0	4.0	3.0	5.1	1.0	1.0	1.0	1.0	1.0	1.0	1.0	1.0	1.0	1.0	1.0	1.0	1.0	1.0	1.0	1.0	
無回答	8	0	0	3	0	4	0	0	0	0	0	0	0	0	0	0	0	0	0	0	0	0	0	0	0	0	0	0	0	0	0	
首都圏(東京、千葉、神奈川、埼玉)	1000	0.0	0.0	37.5	0.0	50.0	0.0	0.0	0.0	0.0	0.0	12.5	0.0	0.0	0.0	0.0	0.0	0.0	0.0	0.0	0.0	0.0	0.0	0.0	0.0	0.0	0.0	0.0	0.0	0.0	0.0	
近畿・愛知(大阪、京都、兵庫、愛知)	34	0	0	9	2	4	5	4	2	1	0	2	0	1	1	1	1	1	1	1	1	1	1	1	1	1	1	1	1	1	1	
その他	1000	0.0	0.0	26.5	5.9	11.8	14.7	11.8	5.9	2.9	0.0	5.9	0.0	2.9	2.9	2.9	2.9	2.9	2.9	2.9	2.9	2.9	2.9	2.9	2.9	2.9	2.9	2.9	2.9	2.9	2.9	
無回答	91	0	1	5	3	5	5	5	4	13	5	6	5	4	4	4	4	4	4	4	4	4	4	4	4	4	4	4	4	4	4	
所在地	61	0	0	0	0	6	1	2	4	4	3	1	7	2	2	2	2	2	2	2	2	2	2	2	2	2	2	2	2	2	2	
近畿	1000	0.0	0.0	0.0	8.2	9.8	1.5	3.3	6.6	6.6	4.9	1.6	11.5	6.6	6.6	6.6	6.6	6.6	6.6	6.6	6.6	6.6	6.6	6.6	6.6	6.6	6.6	6.6	6.6	6.6	6.6	
関東	28	0	0	3	1	5	4	4	4	1	2	1	0	1	1	1	1	1	1	1	1	1	1	1	1	1	1	1	1	1	1	
中部	1000	0.0	0.0	10.7	3.6	17.9	14.3	14.3	3.6	3.6	7.1	3.6	0.0	3.6	0.0	3.6	0.0	3.6	0.0	3.6	0.0	3.6	0.0	3.6	0.0	3.6	0.0	3.6	0.0	3.6	0.0	
関西	371	9	8	44	34	56	32	27	26	18	15	20	13	7	10	10	10	10	10	10	10	10	10	10	10	10	10	10	10	10	10	
その他	1000	2.4	2.2	11.9	9.2	15.1	8.6	7.3	7.0	4.9	4.0	5.4	3.5	2.7	2.7	2.7	2.7	2.7	2.7	2.7	2.7	2.7	2.7	2.7	2.7	2.7	2.7	2.7	2.7	2.7	2.7	
無回答	225	2	6	12	17	33	23	13	14	12	11	9	10	6	2	2	2	2	2	2	2	2	2	2	2	2	2	2	2	2	2	
その他	1000	0.9	2.7	5.3	7.6	14.7	10.2	5.8	6.2	5.3	4.9	4.0	4.4	0.9	0.9	0.9	0.9	0.9	0.9	0.9	0.9	0.9	0.9	0.9	0.9	0.9	0.9	0.9	0.9	0.9	0.9	
無回答	397	4	1	12	17	29	22	40	35	36	31	13	24	14	12	12	12	12	12	12	12	12	12	12	12	12	12	12	12	12	12	
その他	1000	1.0	0.3	3.0	4.3	7.3	5.5	10.1	8.8	9.1	7.8	3.3	6.0	3.0	3.0	3.0	3.0	3.0	3.0	3.0	3.0	3.0	3.0	3.0	3.0	3.0	3.0	3.0	3.0	3.0	3.0	
無回答	6	0	0	1	0	1	1	1	0	0	1	0	0	0	0	0	0	0	0	0	0	0	0	0	0	0	0	0	0	0	0	
TOTAL	1000	0.0	0.0	16.7	0.0	16.7	16.7	16.7	0.0	0.0	16.7	0.0	0.0	0.0	0.0	0.0	0.0	0.0	0.0	0.0	0.0	0.0	0.0	0.0	0.0	0.0	0.0	0.0	0.0	0.0	0.0	

上段:変数、下段:構成比(%)

旬	04年8月中	04年8月下	04年9月上	04年9月中	04年9月下	04年10月上	04年10月中	04年10月下	04年11月上	04年11月中	04年11月下	04年12月上	04年12月中	04年12月下旬	05年1月上	05年1月中	05年1月下旬	無回答	
旬	12	16	9	13	9	24	11	9	7	5	4	7	2	2	3	1	4	3	52
旬	12	16	0.9	1.3	0.9	2.4	1.1	0.9	0.7	0.5	0.4	0.7	0.2	0.3	0.1	0.4	0.3	0.3	52
旬	0	0	0	0	0	2	0	0	0	0	0	0	0	0	0	0	0	0	2
旬	0.0	0.9	0.0	0.0	0.0	1.8	0.0	0.0	0.0	0.0	0.0	0.0	0.0	0.0	0.0	0.0	0.0	0.0	1.8
旬	2	1	0	1	3	2	0	1	1	0	0	0	0	0	0	0	0	0	10
旬	1.0	0.5	0.0	0.5	1.4	1.0	0.5	0.0	0.5	0.0	0.0	0.0	0.0	0.0	0.0	0.5	0.5	0.5	4.8
旬	1	3	2	3	1	1	1	1	1	1	0	0	1	0	0	0	0	0	10
旬	0.7	2.0	1.3	2.0	0.7	0.7	0.7	0.7	0.7	0.7	0.0	0.0	0.7	0.0	0.0	0.0	0.0	0.0	6.6
旬	2	4	2	2	2	3	1	0	1	0	0	0	0	0	0	0	0	0	6
旬	1.5	3.1	1.5	1.5	0.8	2.3	0.8	0.0	0.8	0.0	0.0	0.0	0.0	0.0	0.0	0.0	0.0	0.0	4.6
旬	6	7	5	7	4	14	8	7	4	4	4	6	1	2	1	3	3	2	20
旬	1.7	2.0	1.5	2.0	1.2	4.1	2.3	2.0	1.2	1.2	1.2	1.7	0.3	0.6	0.3	0.9	0.6	0.6	5.8
旬	1	0	0	0	0	2	0	0	0	0	0	0	0	0	0	0	0	0	4
旬	1.9	0.0	0.0	0.0	0.0	3.8	0.0	1.9	0.0	0.0	0.0	1.9	0.0	0.0	0.0	0.0	0.0	0.0	7.7
旬	0	2	0	1	0	3	0	0	0	0	0	0	1	0	0	0	0	0	6
旬	0.0	3.8	0.0	1.9	0.0	5.7	0.0	0.0	0.0	0.0	0.0	0.0	1.9	0.0	0.0	0.0	0.0	0.0	11.3
旬	2	5	5	5	2	8	2	2	3	2	1	2	0	0	0	2	3	0	15
旬	0.6	1.6	1.6	1.6	0.6	2.5	0.6	0.3	0.9	0.6	0.3	0.6	0.0	0.0	0.0	0.9	0.0	0.0	4.7
旬	0	0	0	0	1	1	0	0	0	0	0	0	0	0	0	0	0	0	1
旬	0.0	0.0	0.0	0.0	10.0	10.0	0.0	0.0	0.0	0.0	0.0	0.0	0.0	0.0	0.0	0.0	0.0	0.0	10.0
旬	2	2	0	0	0	1	1	0	0	0	1	2	0	0	0	0	0	0	6
旬	3.2	3.2	0.0	0.0	1.6	1.6	0.0	0.0	0.0	0.0	1.6	3.2	0.0	0.0	0.0	0.0	0.0	1.6	9.7
旬	2	0	1	6	2	6	4	2	0	1	0	1	1	2	0	1	0	0	12
旬	0.9	0.0	0.4	2.6	0.9	2.6	1.7	0.9	0.0	0.4	0.0	0.4	0.4	0.9	0.4	0.0	0.0	0.0	5.1
旬	2	3	0	0	1	0	2	0	2	0	1	0	0	0	0	0	0	0	2
旬	2.0	3.0	0.0	0.0	1.0	0.0	2.0	0.0	2.0	0.0	1.0	0.0	0.0	0.0	0.0	0.0	0.0	0.0	2.0
旬	0	0	0	0	0	0	0	0	0	0	0	0	0	0	0	0	0	0	0
旬	0.0	0.0	0.0	0.0	0.0	0.0	0.0	0.0	0.0	0.0	0.0	0.0	0.0	0.0	0.0	0.0	0.0	0.0	0.0
旬	0	1	0	0	0	0	0	0	0	0	0	0	0	0	0	0	0	0	0
旬	0.0	2.9	0.0	0.0	0.0	0.0	0.0	0.0	0.0	0.0	0.0	0.0	0.0	0.0	0.0	0.0	0.0	0.0	0.0
旬	2	1	3	1	1	1	1	4	1	1	0	1	0	0	0	1	1	1	4
旬	2.2	1.1	3.3	1.1	1.1	1.1	2.2	4.4	1.1	1.1	0.0	1.1	0.0	0.0	0.0	1.1	1.1	1.1	4.4
旬	2	2	0	0	1	3	1	1	1	1	0	0	0	0	0	0	0	0	5
旬	3.3	3.3	0.0	0.0	1.6	4.9	1.6	1.6	1.6	1.6	1.6	0.0	0.0	1.6	0.0	0.0	0.0	1.6	8.2
旬	0	0	0	0	0	0	0	0	0	0	0	0	0	0	0	0	0	0	1
旬	0.0	0.0	0.0	0.0	0.0	3.6	0.0	3.6	0.0	0.0	0.0	3.6	0.0	0.0	0.0	0.0	0.0	0.0	3.6
旬	2	1	1	4	1	6	3	2	1	1	1	0	1	1	0	2	2	2	19
旬	0.5	0.3	0.3	1.1	0.3	1.6	0.8	0.5	0.3	0.3	0.3	0.0	0.3	0.3	0.0	0.5	0.5	0.5	5.1
旬	5	8	4	0	2	7	4	4	2	1	1	2	0	2	0	0	0	0	13
旬	2.2	3.6	1.8	0.0	0.9	3.1	1.8	0.9	0.4	0.4	0.0	0.9	0.0	0.4	0.0	0.0	0.0	0.0	5.8
旬	5	7	4	9	6	11	4	5	3	3	5	1	1	1	1	2	1	1	19
旬	1.3	1.8	1.0	2.3	1.5	2.8	1.0	1.3	1.3	0.8	1.3	0.3	0.3	0.3	0.3	0.5	0.3	0.3	4.8
旬	0	0	0	0	0	0	0	0	0	0	0	0	0	0	0	0	0	0	1
旬	0.0	0.0	0.0	0.0	0.0	0.0	0.0	0.0	0.0	0.0	0.0	0.0	0.0	0.0	0.0	0.0	0.0	0.0	16.7

表頭・問10 最初の採用決定を伝えた時期 技術・専門系
表例:従業員数・業種・所在地別

全体	N	04年3月中	04年3月下	04年4月上	04年4月中	04年4月下	04年5月上	04年5月中	04年5月下	04年6月上	04年6月中	04年6月下	04年7月上	04年7月中	04年7月下	04年8月上
		旬	旬	旬	旬	旬	旬	旬	旬	旬	旬	旬	旬	旬	旬	旬
TOTAL	810	16	8	60	42	76	54	74	62	56	45	31	26	18	23	14
1000	1000	20	10	7.4	5.2	9.4	6.7	9.1	7.7	6.9	5.6	3.8	3.2	2.2	2.8	1.7
企業規模	94	3	1	17	12	18	6	11	7	1	3	0	0	0	0	1
3000人~	1000	32	1.1	18.1	12.8	19.1	6.4	11.7	7.4	1.1	3.2	0.0	0.0	0.0	0.0	1.1
1000~2999人	154	3	2	18	12	20	17	13	13	17	4	3	2	1	1	0
500~999人	1000	19	1.3	11.7	7.8	13.0	11.0	8.4	8.4	11.0	2.6	1.9	1.3	0.6	0.6	0.0
121	1000	2	3	8	6	10	6	16	13	5	8	4	4	6	3	1
17	1000	1.7	2.5	6.6	5.0	8.3	5.0	13.2	10.7	4.1	6.6	3.3	3.3	5.0	2.5	0.8
300~499人	107	1	1	4	3	7	5	7	9	9	8	7	8	1	5	4
1000	1000	0.9	0.9	3.7	2.8	6.5	4.7	6.5	8.4	8.4	7.5	6.5	7.5	0.9	4.7	3.7
~299人	298	6	1	11	8	15	15	25	18	22	22	15	11	6	14	6
1000	1000	2.0	0.3	3.7	2.7	5.0	5.0	8.4	6.0	7.4	7.4	5.0	3.7	2.0	4.7	2.0
無回答	36	1	0	2	1	6	5	2	2	2	0	2	2	1	4	2
1000	1000	2.8	0.0	5.6	2.8	16.7	13.9	5.6	5.6	5.6	0.0	5.6	2.8	11.1	0.0	5.6
業種	82	0	1	5	2	7	4	9	7	10	5	4	3	5	3	0
建設業	1000	0.0	1.2	6.1	2.4	8.5	4.9	11.0	8.5	12.2	6.1	4.9	3.7	6.1	3.7	0.0
製造業	400	7	2	29	26	35	29	39	26	24	29	18	15	8	14	6
1000	1000	1.8	0.5	7.3	6.5	8.8	7.3	9.8	6.5	6.0	7.3	4.5	3.8	2.0	3.5	1.5
電気・ガス・熱供給・水道業	8	0	0	0	0	3	0	0	2	1	0	0	0	0	0	0
1000	1000	0.0	0.0	0.0	0.0	37.5	0.0	0.0	25.0	12.5	0.0	0.0	0.0	0.0	0.0	0.0
運輸・通信業	19	0	0	0	2	1	0	1	5	1	0	0	1	1	0	0
1000	1000	0.0	0.0	0.0	10.5	5.3	0.0	5.3	26.3	5.3	0.0	0.0	5.3	5.3	0.0	0.0
卸・小売、飲食業	77	1	2	4	1	5	4	5	7	5	6	4	1	1	0	2
1000	1000	1.3	2.6	5.2	1.3	6.5	5.2	6.5	9.1	6.5	7.8	5.2	1.3	0.0	0.0	2.6
金融・保険業	4	1	0	0	0	0	0	0	0	0	0	0	0	0	0	0
1000	1000	25.0	0.0	0.0	0.0	0.0	0.0	0.0	0.0	0.0	0.0	0.0	0.0	0.0	0.0	0.0
不動産業	2	0	0	0	0	0	1	0	0	1	0	0	0	0	0	0
1000	1000	0.0	0.0	0.0	0.0	0.0	50.0	0.0	0.0	50.0	0.0	0.0	0.0	0.0	0.0	0.0
情報関連サービス業	90	2	3	14	6	15	6	10	7	3	3	4	3	0	1	1
1000	1000	2.2	3.3	15.6	6.7	16.7	6.7	11.1	7.8	3.3	3.3	4.4	3.3	0.0	1.1	1.1
その他のサービス業	69	1	0	5	3	4	2	5	6	8	1	0	1	1	3	4
1000	1000	1.4	0.0	7.2	4.3	5.8	2.9	7.2	8.7	11.6	1.4	0.0	1.4	4.3	5.8	2.9
その他	39	2	0	1	2	4	4	1	0	2	0	0	1	1	1	3
1000	1000	5.1	0.0	2.6	5.1	10.3	10.3	2.6	0.0	5.1	0.0	0.0	2.6	2.6	2.6	7.7
無回答	20	2	0	2	0	2	4	4	2	1	1	1	1	0	0	0
1000	1000	10.0	0.0	10.0	0.0	10.0	20.0	20.0	10.0	5.0	5.0	5.0	5.0	0.0	0.0	0.0
所在地	303	11	4	32	21	38	25	26	18	14	10	10	4	7	8	2
首都圏(東京、千葉、神奈川、埼玉)	1000	3.6	1.3	10.6	6.9	12.5	8.3	8.6	5.9	4.6	3.3	3.3	1.3	2.3	2.6	0.7
1000	197	1	1	15	12	21	14	17	22	13	17	6	9	2	4	3
近畿・愛知(大阪、京都、兵庫、愛知)	1000	0.5	0.5	7.6	6.1	10.7	7.1	8.6	11.2	6.6	8.6	3.0	4.6	1.0	2.0	1.5
1000	306	4	3	12	9	16	14	30	22	29	18	15	13	9	11	9
その他	1000	1.3	1.0	3.9	2.9	5.2	4.6	9.8	7.2	9.5	5.9	4.9	4.2	2.9	3.6	2.9
無回答	4	0	0	1	0	1	1	1	0	0	0	0	0	0	0	0
1000	1000	0.0	0.0	25.0	0.0	25.0	25.0	25.0	0.0	0.0	0.0	0.0	0.0	0.0	0.0	0.0

上段:変数、下段:構成比(%)

旬	04年8月中	04年8月下	04年9月上	04年9月中	04年9月下	04年10月上	04年10月中	04年10月下	04年11月上	04年11月中	04年11月下	04年12月上旬	04年12月中旬	04年12月下旬	05年1月上	05年1月中	05年1月下旬	無回答
9	1.1	0.9	0.2	1.6	2.0	1.1	0.9	0.9	1.5	0.5	0.4	0.6	0.5	0.0	0.1	0.1	1	109
10	0.0	0.0	0.0	0.0	0.0	2.1	0.0	0.0	0.0	0.0	0.0	0.0	0.0	0.0	0.0	0.0	0	13.5
11	0.0	0.0	0.0	0.0	0.0	2.1	0.0	0.0	0.0	0.0	0.0	0.0	0.0	0.0	0.0	0.0	0	12
12	0.0	0.0	0.0	0.0	0.0	0.6	0.6	0.6	1.3	1.3	0.0	0.6	0.0	0.0	0.0	0.0	0	12.8
13	0.8	0.8	0.0	3.3	0.0	0.0	0.0	0.0	0.8	0.8	0.8	0.0	0.8	0.0	0.0	0.0	0	20
14	0.9	1.9	0.0	0.9	0.9	0.9	0.9	0.9	2.8	0.9	0.0	2.8	0.0	0.0	0.9	0.0	0	13.0
15	7	4	2	7	0	11	9	4	6	2	2	1	3	0	0	1	0	16
16	2.3	1.3	0.7	2.3	0.0	3.7	3.0	1.3	2.0	0.7	0.7	0.3	1.0	0.0	0.0	0.3	0.0	13.2
17	0.0	0.0	0.0	0.0	0.0	2.8	0.0	0.0	0.0	0.0	0.0	0.0	0.0	0.0	0.0	0.0	0	12
18	2	0	0	0	0	3	0	0	1	0	1	0	0	0	0	0	0	11.2
19	2.4	0.0	0.0	0.0	0.0	3.7	0.0	0.0	1.2	0.0	1.2	0.0	0.0	0.0	0.0	0.0	0	0.9
20	3	3	2	7	0	6	5	4	6	3	1	3	0	0	1	0	0	11.2
21	0.8	0.8	0.5	1.8	0.0	1.5	1.3	1.0	1.5	0.8	0.3	0.3	0.8	0.0	0.3	0.0	0	0.9
22	0	0	0	0	0	1	0	0	0	0	0	0	0	0	0	0	0	12.0
23	0.0	0.0	0.0	0.0	0.0	12.5	0.0	0.0	0.0	0.0	0.0	0.0	0.0	0.0	0.0	0.0	0	0
24	0	0	0	0	0	2	0	0	0	0	0	0	0	0	0	0	0	12.5
25	0.0	0.0	0.0	0.0	0.0	10.5	0.0	0.0	0.0	0.0	0.0	0.0	5.3	0.0	0.0	0.0	0	0
26	2	0	0	1	0	2	1	1	1	0	0	0	0	0	0	0	0	21.1
27	2.6	0.0	0.0	1.3	0.0	2.6	1.3	1.3	1.3	0.0	1.3	0.0	0.0	0.0	0.0	0.0	0	20
28	0.0	0.0	0.0	0.0	0.0	0.0	0.0	0.0	25.0	0.0	0.0	0.0	0.0	0.0	0.0	0.0	0	26.0
29	0	0	0	0	0	0	0	0	0	0	0	0	0	0	0	0	0	1
30	0	0	0	0	0	0	0	0	0	0	0	0	0	0	0	0	0	25.0
31	1	1	0	1	0	0	0	0	0	0	1	0	0	0	0	0	0	0
32	1.1	1.1	0.0	1.1	0.0	0.0	0.0	0.0	0.0	0.0	1.1	0.0	0.0	0.0	0.0	0.0	0	8.9
33	0	2	0	3	0	1	1	0	2	0	0	0	0	0	0	0	0	0
34	0.0	2.9	0.0	4.3	2.9	1.4	1.4	0.0	2.9	0.0	0.0	1.4	0.0	0.0	0.0	1.4	1.4	14.5
35	1	1	0	1	0	1	2	1	1	0	0	0	0	0	0	0	0	8
36	2.6	2.6	0.0	2.6	0.0	2.6	5.1	2.6	0.0	0.0	2.6	0.0	0.0	0.0	0.0	0.0	0	20.5
37	0	0	0	0	0	0	0	0	0	0	0	0	0	0	0	0	0	0
38	0.0	0.0	0.0	0.0	0.0	0.0	0.0	0.0	0.0	0.0	0.0	0.0	0.0	0.0	0.0	0.0	0	0.0
39	3	0	1	3	2	5	2	1	3	1	1	4	3	0	0	0	0	44
40	1.0	0.0	0.3	1.0	0.7	1.7	0.7	0.3	1.0	0.3	0.3	1.3	1.0	0.0	0.0	0.0	0	14.5
41	2	2	1	2	0	3	2	0	2	0	1	0	0	0	0	0	0	18
42	1.0	1.0	0.5	1.0	0.0	2.5	1.5	1.0	1.0	0.0	0.5	0.5	0.0	0.0	0.5	0.0	0	9.1
43	4	5	0	8	0	9	2	3	7	3	1	0	1	0	1	0	1	47
44	1.3	1.6	0.0	2.6	0.0	2.9	0.7	1.0	2.3	1.0	0.3	0.0	0.3	0.0	0.3	0.0	0	15.4
45	0	0	0	0	0	0	0	0	0	0	0	0	0	0	0	0	0	0
46	0.0	0.0	0.0	0.0	0.0	0.0	0.0	0.0	0.0	0.0	0.0	0.0	0.0	0.0	0.0	0.0	0	0.0

上段:変数、下段:構成比(%)

04年8月中 旬	04年8月下 旬	04年9月上 旬	04年9月中 旬	04年9月下 旬	04年10月上 旬	04年10月中 旬	04年10月下 旬	04年11月上 旬	04年11月中 旬	04年11月下 旬	04年12月上 旬	04年12月中 旬	04年12月下 旬	05年1月上 旬	05年1月中 旬	05年1月下 旬	無回答
3	3	2	1	4	6	4	4	1	1	0	2	1	1	0	0	0	2
1.6	1.6	1.0	0.5	2.1	3.1	2.1	2.1	0.0	0.5	0.0	1.0	0.5	0.0	0.0	0.0	1.0	26.9
0.0	0.0	0.0	0.0	7.7	0.0	0.0	0.0	0.0	0.0	0.0	0.0	0.0	0.0	0.0	0.0	0.0	38.5
0	0	0	0	2	0	0	0	1	0	0	0	0	0	0	0	0	11
0.0	0.0	0.0	0.0	5.9	0.0	0.0	0.0	2.9	0.0	0.0	0.0	0.0	0.0	0.0	0.0	0.0	32.4
0	0	0	1	0	0	0	0	0	0	0	0	0	0	0	0	0	9
0.0	0.0	0.0	3.4	0.0	3.4	0.0	0.0	0.0	0.0	0.0	0.0	0.0	0.0	0.0	0.0	0.0	31.0
1	1	1	0	0	2	1	1	0	0	1	1	0	0	0	0	0	7
2.7	2.7	2.7	0.0	0.0	5.4	2.7	2.7	0.0	0.0	2.7	2.7	0.0	0.0	0.0	0.0	0.0	18.9
2	2	1	0	0	2	3	3	0	0	1	1	1	0	0	0	2	19
2.7	2.7	1.4	0.0	0.0	2.7	4.1	4.1	0.0	0.0	1.4	1.4	1.4	0.0	0.0	0.0	2.7	26.0
0	0	0	0	1	1	0	0	0	0	0	0	0	0	0	0	0	1
0.0	0.0	0.0	0.0	14.3	14.3	0.0	0.0	0.0	0.0	0.0	0.0	0.0	0.0	0.0	0.0	0.0	14.3
0	0	0	0	0	0	0	0	0	0	0	0	0	0	0	0	0	1
0.0	0.0	0.0	0.0	0.0	0.0	0.0	0.0	0.0	0.0	0.0	0.0	0.0	0.0	0.0	0.0	0.0	12.5
0	0	2	2	3	2	0	0	0	0	1	2	0	0	0	0	0	13
0.0	4.1	4.1	0.0	6.1	4.1	0.0	0.0	0.0	0.0	2.0	0.0	0.0	0.0	0.0	0.0	0.0	26.5
1	0	0	0	0	0	0	0	1	0	0	0	0	0	0	0	0	6
5.6	0.0	0.0	0.0	0.0	0.0	11.1	0.0	5.6	0.0	0.0	0.0	0.0	0.0	0.0	0.0	0.0	33.3
2	0	0	0	0	1	1	0	0	0	1	2	0	0	0	0	1	10
4.1	0.0	0.0	0.0	2.0	2.0	0.0	0.0	0.0	0.0	2.0	4.1	0.0	0.0	0.0	0.0	2.0	20.4
0	0	0	0	0	0	0	1	0	0	0	0	0	0	0	0	0	3
0.0	0.0	0.0	0.0	0.0	0.0	10.0	0.0	0.0	0.0	0.0	0.0	0.0	0.0	0.0	0.0	0.0	30.0
0	0	0	0	0	0	0	0	0	0	0	0	0	0	0	0	0	0
0.0	0.0	0.0	0.0	0.0	0.0	0.0	0.0	0.0	0.0	0.0	0.0	0.0	0.0	0.0	0.0	0.0	0.0
0	0	0	0	0	0	0	0	0	0	0	0	0	0	0	0	0	5
0.0	0.0	0.0	0.0	0.0	0.0	0.0	0.0	0.0	0.0	0.0	0.0	0.0	0.0	0.0	0.0	0.0	83.3
0	0	0	0	0	2	0	0	0	0	0	0	0	0	0	0	0	6
0.0	0.0	0.0	0.0	0.0	6.1	0.0	0.0	0.0	0.0	0.0	0.0	0.0	0.0	0.0	0.0	0.0	18.2
0	1	0	0	0	1	1	0	0	0	0	0	1	0	0	0	0	8
0.0	5.6	0.0	0.0	0.0	5.6	5.6	0.0	0.0	0.0	0.0	0.0	5.6	0.0	0.0	0.0	0.0	44.4
0	0	0	1	0	0	0	0	0	0	0	0	0	0	0	0	0	0
0.0	0.0	0.0	100.0	0.0	0.0	0.0	0.0	0.0	0.0	0.0	0.0	0.0	0.0	0.0	0.0	0.0	0.0
0	0	0	0	2	0	2	0	0	0	1	2	0	0	0	0	0	28
0.0	0.0	0.0	1.2	2.4	0.0	2.4	0.0	0.0	0.0	1.2	2.4	0.0	0.0	0.0	0.0	0.0	33.3
1	0	1	0	1	2	1	1	0	0	0	0	0	0	0	0	0	2
2.7	0.0	2.7	0.0	2.7	5.4	2.7	0.0	0.0	0.0	0.0	0.0	0.0	0.0	0.0	0.0	0.0	18.9
2	3	1	0	1	4	1	1	0	1	0	1	0	1	0	0	0	17
2.8	4.2	1.4	0.0	1.4	5.6	1.4	1.4	0.0	1.4	1.4	0.0	1.4	0.0	0.0	0.0	0.0	23.6

04年8月上 旬	04年8月中 旬	04年8月下 旬	04年9月上 旬	04年9月中 旬	04年9月下 旬	04年10月上 旬	04年10月中 旬	04年10月下 旬	04年11月上 旬	04年11月中 旬	04年11月下 旬	04年12月上 旬	04年12月中 旬	04年12月下 旬	05年1月上 旬	05年1月中 旬	05年1月下 旬	無回答
26	19	26	20	14	30	63	34	23	27	13	20	21	26	17	13	12	25	122
26	19	26	20	14	30	63	34	23	27	13	20	21	26	17	13	12	25	122
2	0	2	3	2	4	8	2	1	2	2	3	1	2	2	1	0	3	5
1.8	0.0	1.8	2.7	1.8	3.6	7.1	1.8	0.9	1.8	1.8	2.7	0.9	1.8	0.9	0.9	0.0	2.7	4.5
6	4	1	4	3	5	8	7	6	9	2	4	3	5	5	2	1	7	18
2.9	1.9	0.5	1.9	4.3	2.4	3.8	3.3	2.9	4.3	1.0	1.9	1.4	2.4	2.4	1.0	0.5	3.3	8.6
5	5	2	2	3	5	6	3	5	4	1	2	0	5	3	1	3	4	17
3.3	3.3	1.3	1.3	2.0	3.3	4.0	2.0	3.3	2.6	0.7	1.3	0.0	3.3	2.0	0.7	2.0	2.6	11.3
3	2	7	4	1	4	11	3	1	4	0	2	3	2	2	1	3	1	18
2.3	1.5	5.4	3.1	0.8	1.5	8.5	2.3	1.5	3.1	0.0	1.5	2.3	1.5	0.8	1.5	2.3	0.8	13.8
8	7	13	7	5	12	26	18	10	6	7	9	12	10	4	7	5	8	53
2.3	2.0	3.8	2.0	1.5	3.5	7.6	5.2	2.9	1.7	2.0	2.6	3.5	2.9	1.2	2.0	1.5	2.3	15.4
2	1	1	0	0	2	4	1	0	2	1	0	2	2	2	0	0	2	11
3.8	1.9	1.9	0.0	0.0	3.8	7.7	1.9	0.0	3.8	1.9	0.0	3.8	3.8	5.8	0.0	0.0	3.8	21.2
0	1	2	2	0	1	4	3	2	2	0	1	0	2	0	0	1	2	6
0.0	1.9	3.8	3.8	0.0	1.9	7.5	5.7	3.8	3.8	0.0	1.9	0.0	3.8	0.0	0.0	1.9	3.8	11.3
11	7	9	8	8	13	19	10	5	13	4	4	5	7	4	3	1	4	36
3.4	2.2	2.8	2.5	2.5	1.3	6.0	3.1	1.6	4.1	1.3	1.3	1.6	2.2	1.3	0.9	0.3	1.3	11.3
0	0	0	0	0	0	1	0	0	0	0	0	0	0	0	0	0	0	2
0.0	0.0	0.0	0.0	0.0	10.0	10.0	0.0	0.0	0.0	0.0	0.0	0.0	0.0	0.0	0.0	0.0	0.0	20.0
4	2	2	0	1	1	4	1	0	1	1	2	1	0	1	0	1	0	8
6.5	3.2	3.2	0.0	1.6	1.6	6.5	1.6	0.0	1.6	0.0	3.2	3.2	1.6	0.0	3.2	1.6	0.0	12.9
4	5	5	4	3	10	11	7	8	5	1	4	7	9	5	5	2	11	28
1.7	2.1	2.1	1.7	1.3	4.3	4.7	3.0	3.4	2.1	0.4	1.7	3.0	3.8	2.1	2.1	0.9	4.7	12.0
2	1	2	1	0	5	8	5	0	3	3	3	1	2	2	0	1	0	10
2.0	1.0	2.0	1.0	0.0	5.1	8.1	5.1	0.0	3.0	3.0	3.0	1.0	2.0	2.0	0.0	1.0	0.0	10.1
0	0	0	0	0	1	0	1	0	0	0	0	1	0	0	0	0	2	0
0.0	0.0	0.0	0.0	12.5	0.0	0.0	12.5	0.0	0.0	0.0	0.0	12.5	0.0	0.0	0.0	0.0	25.0	0.0
3	1	1	0	0	2	2	3	1	0	0	0	0	2	1	1	0	1	2
8.8	2.9	2.9	0.0	0.0	5.9	5.9	8.8	2.9	0.0	0.0	0.0	0.0	5.9	2.9	2.9	0.0	2.9	5.9
1	1	3	4	1	1	9	3	4	1	4	2	3	2	2	3	3	1	15
1.1	1.1	3.3	4.4	1.1	2.2	9.9	3.3	4.4	1.1	4.4	2.2	3.3	2.2	3.3	2.2	3.3	1.1	16.5
0	1	2	1	0	3	3	0	2	1	1	3	2	1	1	0	1	0	11
0.0	1.6	3.3	1.6	0.0	4.9	4.9	0.0	3.3	1.6	1.6	4.9	3.3	1.6	1.6	0.0	1.6	0.0	18.0
1	0	0	0	0	1	2	1	1	1	0	0	0	0	0	0	0	4	4
3.6	0.0	0.0	0.0	0.0	3.6	7.1	3.6	3.6	3.6	0.0	3.6	0.0	0.0	0.0	0.0	7.1	14.3	14.3
11	4	6	9	6	16	21	15	9	8	6	9	4	15	3	3	5	11	37
3.0	1.1	1.6	2.4	1.6	4.3	5.7	4.0	2.4	2.2	1.6	2.4	1.1	4.0	0.8	0.8	1.3	3.0	10.0
5	4	7	6	2	3	12	4	7	6	1	3	7	2	2	9	2	7	33
2.2	1.8	3.1	2.7	0.9	1.3	5.3	1.8	3.1	2.7	0.4	1.3	3.1	0.9	4.0	2.2	0.9	3.1	14.7
10	11	13	5	6	11	30	15	7	12	6	8	10	9	5	5	5	7	50
2.5	2.8	3.3	1.3	1.5	2.8	7.6	3.8	1.8	3.0	1.5	2.0	2.5	2.3	1.3	1.3	1.3	1.8	12.6
0	0	0	0	0	0	0	0	0	0	0	0	0	0	0	0	0	0	2
0.0	0.0	0.0	0.0	0.0	0.0	0.0	0.0	0.0	0.0	0.0	0.0	0.0	0.0	0.0	0.0	0.0	0.0	33.3

04年8月上 旬	04年8月中 旬	04年8月下 旬	04年9月上 旬	04年9月中 旬	04年9月下 旬	04年10月上 旬	04年10月中 旬	04年10月下 旬	04年11月上 旬	04年11月中 旬	04年11月下 旬	04年12月上 旬	04年12月中 旬	04年12月下 旬	05年1月上 旬	05年1月中 旬	05年1月下 旬	無回答
24	12	18	13	17	23	50	18	17	21	12	11	23	18	11	6	8	12	118
3.0	1.5	2.2	1.6	2.1	2.8	6.2	2.2	2.1	2.6	1.5	1.4	2.8	2.2	1.4	0.7	1.0	1.5	14.6
1.1	1.1	2.1	0.0	1.1	2.1	5.3	1.1	1.1	1.1	1.1	2.1	0.0	2.1	3.2	1.1	2.1	2.1	7.4
3	0	2	4	4	6	12	2	4	3	2	3	3	6	3	1	0	3	17
1.9	0.0	1.3	2.6	3.9	2.6	7.8	1.3	2.6	1.9	1.3	1.9	1.9	3.9	1.9	0.6	0.0	1.9	11.0
7	5	2	3	4	3	3	3	4	6	3	1	3	2	0	1	2	1	14
5.8	4.1	1.7	2.5	3.3	1.7	2.5	2.5	3.3	5.0	2.5	0.8	2.5	1.7	0.0	0.8	1.7	0.8	11.6
4	2	4	1	1	2	7	2	2	2	2	2	4	1	1	1	2	2	20
3.7	1.9	3.7	0.9	0.9	1.9	6.5	1.9	0.9	1.9	1.9	1.9	3.7	0.9	0.9	0.9	1.9	1.9	18.7
7	4	7	5	6	11	19	10	5	9	4	3	12	7	3	2	2	3	55
2.3	1.3	2.3	1.7	2.0	3.7	6.4	3.4	1.7	3.0	1.3	1.0	4.0	2.3	1.0	0.7	0.7	1.0	18.5
2	0	1	0	1	0	4	0	0	2	0	0	1	0	0	0	0	1	5
5.6	0.0	2.8	0.0	2.8	0.0	11.1	0.0	5.6	0.0	0.0	0.0	2.8	0.0	2.8	0.0	0.0	2.8	13.9
3	1	0	5	1	1	9	4	0	0	0	1	1	1	1	0	2	1	11
3.7	1.2	0.0	6.1	1.2	1.2	11.0	4.9	0.0	0.0	0.0	1.2	1.2	1.2	1.2	0.0	2.4	1.2	13.4
12	6	10	13	13	12	23	8	8	13	9	5	10	8	6	3	3	2	46
3.0	1.5	2.5	1.5	3.3	3.0	5.8	2.0	2.0	3.3	2.3	1.3	2.5	2.0	1.5	0.8	0.8	0.5	11.5
0	0	0	0	0	0	0	0	0	0	0	0	0	0	0	0	0	0	2
0.0	0.0	0.0	0.0	0.0	0.0	12.5	0.0	0.0	0.0	0.0	0.0	0.0	0.0	0.0	0.0	0.0	0.0	25.0
0	0	0	0	1	0	4	0	0	0	0	0	0	1	0	0	0	0	4
0.0	0.0	0.0	0.0	5.3	0.0	21.1	0.0	0.0	0.0	0.0	0.0	0.0	5.3	0.0	0.0	0.0	0.0	21.1
1	0	0	1	1	1	2	1	4	2	0	1	2	2	1	0	1	1	20
1.3	0.0	0.0	1.3	1.3	1.3	2.6	1.3	5.2	2.6	0.0	1.3	2.6	2.6	1.3	0.0	1.3	3.9	26.0
0	0	0	0	0	0	0	0	0	1	0	0	0	0	0	0	0	0	1
0.0	0.0	0.0	0.0	0.0	0.0	0.0	0.0	25.0	0.0	0.0	0.0	0.0	0.0	0.0	0.0	0.0	0.0	25.0
0	1	0	0	0	0	1	0	0	0	0	0	0	0	0	0	0	0	0
0.0	50.0	0.0	0.0	0.0	0.0	50.0	0.0	0.0	0.0	0.0	0.0	0.0	0.0	0.0	0.0	0.0	0.0	0.0
6	1	0	1	0	5	0	2	3	4	1	2	6	3	1	1	0	3	7
6.7	1.1	0.0	1.1	0.0	5.6	0.0	2.2	3.3	4.4	1.1	2.2	6.7	3.3	1.1	1.1	0.0	3.3	7.8
2	1	5	0	0	0	7	2	0	1	0	0	2	1	2	2	0	1	18
2.9	1.4	7.2	0.0	0.0	4.3	10.1	2.9	0.0	1.4	0.0	0.0	2.9	1.4	2.9	2.9	0.0	1.4	26.1
0	2	1	0	1	1	1	0	2	0	1	2	2	2	0	0	2	0	9
0.0	5.1	2.6	0.0	2.6	2.6	2.6	0.0	5.1	0.0	2.6	5.1	5.1	5.1	0.0	0.0	5.1	0.0	23.1
0	0	2	0	0	0	2	0	0	0	1	0	0	0	0	0	0	2	0
0.0	0.0	10.0	0.0	0.0	0.0	10.0	0.0	0.0	0.0	5.0	0.0	0.0	0.0	0.0	0.0	0.0	10.0	0.0
9	4	7	6	4	9	19	7	9	6	5	5	8	11	4	2	4	7	42
3.0	1.3	2.3	2.0	1.3	3.0	6.3	2.3	3.0	2.0	1.7	1.7	2.6	3.6	1.3	0.7	1.3	2.3	13.9
6	3	2	3	6	8	9	4	4	8	2	3	10	5	4	1	1	1	19
3.0	1.5	1.0	1.5	3.0	4.1	4.6	2.0	2.0	4.1	1.0	1.5	5.1	2.5	2.0	0.5	0.5	0.5	9.6
9	5	9	4	7	6	22	7	4	7	5	3	5	7	2	3	3	4	57
2.9	1.6	2.9	1.3	2.3	2.0	7.2	2.3	1.3	2.3	1.6	1.0	1.6	0.7	1.0	1.0	1.0	1.3	18.6
0	0	0	0	0	0	0	0	0	0	0	0	0	0	0	0	0	0	0
0.0	0.0	0.0	0.0	0.0	0.0	0.0	0.0	0.0	0.0	0.0	0.0	0.0	0.0	0.0	0.0	0.0	0.0	0.0

04年8月上 旬	04年8月中 旬	04年8月下 旬	04年9月上 旬	04年9月中 旬	04年9月下 旬	04年10月上 旬	04年10月中 旬	04年10月下 旬	04年11月上 旬	04年11月中 旬	04年11月下 旬	04年12月上 旬	04年12月中 旬	04年12月下 旬	05年1月上 旬	05年1月中 旬	05年1月下 旬	無回答	
5	2	2	3	1	4	14	6	2	7	3	3	4	4	0	2	1	3	4	72
2.6	1.0	1.0	1.6	0.5	2.1	7.3	3.1	1.0	3.6	1.6	1.6	2.1	0.0	0.0	1.0	0.5	1.6	2.1	37.3
0.0	0.0	0.0	0.0	0.0	0.0	0.0	0.0	0.0	0.0	0.0	0.0	0.0	0.0	0.0	0.0	0.0	0.0	0.0	38.5
0.0	0.0	0.0	0.0	0.0	0.0	1.1	1	0	1	1	1	1	0	0	0	0	0	0	16
0.0	0.0	0.0	0.0	0.0	0.0	2.9	2.9	0.0	2.9	2.9	2.9	2.9	0.0	0.0	0.0	0.0	0.0	0.0	47.1
2	0	0	0	1	0	1	0	1	0	0	0	1	1	0	0	1	1	0	11
6.9	0.0	0.0	0.0	3.4	0.0	3.4	0.0	3.4	0.0	0.0	0.0	3.4	0.0	0.0	3.4	3.4	0.0	0.0	37.9
1	1	0	2	0	2	6	1	0	3	0	1	1	1	0	0	1	1	0	12
2.7	2.7	0.0	5.4	0.0	5.4	16.2	2.7	0.0	8.1	0.0	2.7	2.7	0.0	0.0	0.0	2.7	0.0	0.0	32.4
2	1	2	1	0	4	6	4	1	2	1	1	1	1	0	1	0	4	4	25
2.7	1.4	2.7	1.4	0.0	1.4	8.2	5.5	1.4	2.7	1.4	1.4	1.4	0.0	0.0	1.4	0.0	1.4	5.5	34.2
0	0	0	0	0	0	1	0	0	1	0	0	0	0	0	0	0	0	0	3
0.0	0.0	0.0	0.0	0.0	14.3	0.0	0.0	0.0	14.3	0.0	0.0	0.0	0.0	0.0	14.3	0.0	0.0	0.0	42.9
1	0	0	0	0	0	0	0	0	1	0	0	0	0	0	0	0	0	1	1
12.5	0.0	0.0	0.0	0.0	0.0	0.0	0.0	0.0	12.5	0.0	0.0	0.0	0.0	0.0	0.0	0.0	0.0	12.5	12.5
1	0	2	1	0	1	4	1	0	2	3	2	0	0	0	0	0	0	1	19
2.0	0.0	4.1	2.0	0.0	2.0	8.2	2.0	0.0	4.1	6.1	4.1	0.0	0.0	0.0	0.0	0.0	2.0	2.0	38.8
2	1	0	0	0	0	1	1	0	2	0	0	0	0	0	0	0	0	0	7
11.1	5.6	0.0	0.0	0.0	0.0	5.6	5.6	0.0	11.1	0.0	0.0	0.0	0.0	0.0	0.0	0.0	0.0	0.0	38.9
1	1	0	2	1	1	4	1	1	1	1	0	3	0	0	1	0	1	2	14
2.0	2.0	0.0	4.1	2.0	2.0	8.2	2.0	2.0	2.0	0.0	2.0	6.1	0.0	0.0	2.0	2.0	4.1	4.1	28.6
0	0	0	0	0	0	0	1	0	0	0	0	0	0	0	0	0	0	0	4
0.0	0.0	0.0	0.0	0.0	0.0	0.0	10.0	0.0	0.0	0.0	0.0	0.0	0.0	0.0	0.0	0.0	0.0	0.0	40.0
0	0	0	0	0	0	0	0	0	0	0	0	0	0	0	0	0	0	0	0
0.0	0.0	0.0	0.0	0.0	0.0	0.0	0.0	0.0	0.0	0.0	0.0	0.0	0.0	0.0	100.0	0.0	0.0	0.0	0.0
0	0	0	0	0	0	0	0	0	0	0	0	0	0	0	0	0	0	0	5
0	0	0	0	0	0	0	0	0	0	0	0	0	0	0	0	0	0	0	83.3
0	0	0	0	0	0	5	1	1	1	0	0	1	0	0	1	0	1	0	10
0.0	0.0	0.0	0.0	0.0	3.0	15.2	3.0	3.0	3.0	0.0	0.0	3.0	0.0	0.0	3.0	0.0	0.0	0.0	30.3
0	0	0	0	0	0	1	0	1	0	0	0	0	0	0	0	0	0	0	12
0.0	0.0	0.0	0.0	0.0	5.6	0.0	5.6	0.0	0.0	0.0	0.0	0.0	0.0	0.0	0.0	0.0	0.0	0.0	66.7
0	0	0	0	0	0	0	0	0	0	0	0	0	0	0	0	0	0	0	0
0.0	0.0	0.0	0.0	0.0	0.0	0.0	0.0	0.0	0.0	0.0	0.0	0.0	0.0	0.0	0.0	100.0	0.0	0.0	0.0
1	0	0	0	1	2	4	2	2	2	1	4	4	0	0	1	0	1	1	33
1.2	0.0	0.0	0.0	1.2	2.4	4.8	2.4	2.4	2.4	2.4	4.8	4.8	0.0	0.0	1.2	0.0	1.2	1.2	39.3
1	0	1	2	0	4	4	1	0	2	1	0	0	0	0	1	1	1	2	13
2.7	0.0	2.7	5.4	0.0	2.7	10.8	2.7	0.0	5.4	2.7	0.0	0.0	0.0	0.0	2.7	0.0	2.7	5.4	35.1
3	2	1	1	0	3	6	3	0	3	0	2	0	0	0	1	0	1	1	26
4.2	2.8	1.4	1.4	0.0	1.4	8.3	4.2	0.0	4.2	0.0	2.8	0.0	0.0	0.0	1.4	0.0	1.4	1.4	36.1

表頭: 問12 今年度の内定者に関する満足度(人数面) 事務・営業系
表側: 従業員数・業種・所在地別

		上段:実数、下段:構成比(%)						
		N	非常に満足	やや満足	普通	やや不満	非常に不満	無回答
全体	TOTAL	999	183	231	316	199	45	25
		100.0	18.3	23.1	31.6	19.9	4.5	2.5
企業規模	3000人～	112	43	23	29	14	0	3
		100.0	38.4	20.5	25.9	12.5	0.0	2.7
	1000～2999人	210	42	51	65	41	7	4
		100.0	20.0	24.3	31.0	19.5	3.3	1.9
	500～999人	151	15	41	53	34	4	4
		100.0	9.9	27.2	35.1	22.5	2.6	2.6
	300～499人	130	22	33	41	28	5	1
		100.0	16.9	25.4	31.5	21.5	3.8	0.8
	～299人	344	52	70	117	70	26	9
	100.0	15.1	20.3	34.0	20.3	7.6	2.6	
	無回答	52	9	13	11	12	3	4
		100.0	17.3	25.0	21.2	23.1	5.8	7.7
業種	建設業	53	8	11	17	12	4	1
		100.0	15.1	20.8	32.1	22.6	7.5	1.9
	製造業	319	65	79	107	54	8	6
		100.0	20.4	24.8	33.5	16.9	2.5	1.9
	電気・ガス・熱供給・水道業	10	1	1	5	2	0	1
		100.0	10.0	10.0	50.0	20.0	0.0	10.0
	運輸・通信業	62	9	18	17	10	3	5
		100.0	14.5	29.0	27.4	16.1	4.8	8.1
	卸・小売・飲食業	234	43	54	66	51	17	3
		100.0	18.4	23.1	28.2	21.8	7.3	1.3
	金融・保険業	99	20	18	36	20	3	2
		100.0	20.2	18.2	36.4	20.2	3.0	2.0
	不動産業	8	2	2	1	3	0	0
		100.0	25.0	25.0	12.5	37.5	0.0	0.0
	情報関連サービス業	34	7	9	9	7	2	0
	100.0	20.6	26.5	26.5	20.6	5.9	0.0	
その他のサービス業	91	10	22	34	18	5	2	
	100.0	11.0	24.2	37.4	19.8	5.5	2.2	
その他	61	14	13	17	11	2	4	
	100.0	23.0	21.3	27.9	18.0	3.3	6.6	
	無回答	28	4	4	7	11	1	1
		100.0	14.3	14.3	25.0	39.3	3.6	3.6
所在地	首都圏(東京、千葉、神奈川、埼玉)	371	85	92	108	64	13	9
		100.0	22.9	24.8	29.1	17.3	3.5	2.4
	近畿・愛知(大阪、京都、兵庫、愛知)	225	46	47	65	51	11	5
		100.0	20.4	20.9	28.9	22.7	4.9	2.2
	その他	397	52	92	140	82	21	10
		100.0	13.1	23.2	35.3	20.7	5.3	2.5
	無回答	6	0	0	3	2	0	1
		100.0	0.0	0.0	50.0	33.3	0.0	16.7

表頭: 問12 今年度の内定者に関する満足度(人数面) 技術・専門系
表側: 従業員数・業種・所在地別

		上段:実数、下段:構成比(%)						
		N	非常に満足	やや満足	普通	やや不満	非常に不満	無回答
全体	TOTAL	810	144	174	249	137	51	55
		100.0	17.8	21.5	30.7	16.9	6.3	6.8
企業規模	3000人～	94	34	14	31	9	3	3
		100.0	36.2	14.9	33.0	9.6	3.2	3.2
	1000～2999人	154	32	40	38	29	7	8
		100.0	20.8	26.0	24.7	18.8	4.5	5.2
	500～999人	121	18	33	39	14	9	8
		100.0	14.9	27.3	32.2	11.6	7.4	6.6
	300～499人	107	19	22	37	18	6	5
		100.0	17.8	20.6	34.6	16.8	5.6	4.7
	～299人	298	36	57	92	63	22	28
	100.0	12.1	19.1	30.9	21.1	7.4	9.4	
	無回答	36	5	8	12	4	4	3
		100.0	13.9	22.2	33.3	11.1	11.1	8.3
業種	建設業	82	11	20	28	12	4	7
		100.0	13.4	24.4	34.1	14.6	4.9	8.5
	製造業	400	74	92	130	61	27	16
		100.0	18.5	23.0	32.5	15.3	6.8	4.0
	電気・ガス・熱供給・水道業	8	1	0	5	1	0	1
		100.0	12.5	0.0	62.5	12.5	0.0	12.5
	運輸・通信業	19	3	5	2	3	4	2
		100.0	15.8	26.3	10.5	15.8	21.1	10.5
	卸・小売・飲食業	77	16	15	19	10	5	12
		100.0	20.8	19.5	24.7	13.0	6.5	15.6
	金融・保険業	4	0	1	2	0	0	1
		100.0	0.0	25.0	50.0	0.0	0.0	25.0
	不動産業	2	0	0	1	1	0	0
		100.0	0.0	0.0	50.0	50.0	0.0	0.0
	情報関連サービス業	90	18	21	24	21	1	5
	100.0	20.0	23.3	26.7	23.3	1.1	5.6	
その他のサービス業	69	9	14	19	15	7	5	
	100.0	13.0	20.3	27.5	21.7	10.1	7.2	
その他	39	8	3	14	7	1	6	
	100.0	20.5	7.7	35.9	17.9	2.6	15.4	
	無回答	20	4	3	5	6	2	0
		100.0	20.0	15.0	25.0	30.0	10.0	0.0
所在地	首都圏(東京、千葉、神奈川、埼玉)	303	63	63	91	50	18	18
		100.0	20.8	20.8	30.0	16.5	5.9	5.9
	近畿・愛知(大阪、京都、兵庫、愛知)	197	35	43	63	34	14	8
		100.0	17.8	21.8	32.0	17.3	7.1	4.1
	その他	306	46	68	93	52	18	29
		100.0	15.0	22.2	30.4	17.0	5.9	9.5
	無回答	4	0	0	2	1	1	0
		100.0	0.0	0.0	50.0	25.0	25.0	0.0

表頭: 問12 今年度の内定者に関する満足度(人数面) その他
表側: 従業員数・業種・所在地別

		上段:実数、下段:構成比(%)						
		N	非常に満足	やや満足	普通	やや不満	非常に不満	無回答
全体	TOTAL	193	26	37	47	26	7	50
		100.0	13.5	19.2	24.4	13.5	3.6	25.9
企業規模	3000人～	13	4	1	3	1	0	4
		100.0	30.8	7.7	23.1	7.7	0.0	30.8
	1000～2999人	34	5	4	9	4	0	12
		100.0	14.7	11.8	26.5	11.8	0.0	35.3
	500～999人	29	2	8	6	6	0	7
		100.0	6.9	27.6	20.7	20.7	0.0	24.1
	300～499人	37	2	10	14	2	2	7
		100.0	5.4	27.0	37.8	5.4	5.4	18.9
	～299人	73	10	12	15	12	4	20
	100.0	13.7	16.4	20.5	16.4	5.5	27.4	
無回答	7	3	2	0	1	1	0	
	100.0	42.9	28.6	0.0	14.3	14.3	0.0	
業種	建設業	8	3	2	2	0	0	1
		100.0	37.5	25.0	25.0	0.0	0.0	12.5
	製造業	49	8	7	14	6	1	13
		100.0	16.3	14.3	28.6	12.2	2.0	26.5
	運輸・通信業	18	2	5	3	2	0	6
		100.0	11.1	27.8	16.7	11.1	0.0	33.3
	卸・小売・飲食業	49	6	9	12	9	5	8
		100.0	12.2	18.4	24.5	18.4	10.2	16.3
	金融・保険業	10	2	1	4	0	0	3
		100.0	20.0	10.0	40.0	0.0	0.0	30.0
	不動産業	1	0	0	0	1	0	0
		100.0	0.0	0.0	0.0	100.0	0.0	0.0
	情報関連サービス業	6	0	1	1	0	0	4
		100.0	0.0	16.7	16.7	0.0	0.0	66.7
	その他のサービス業	33	2	10	9	6	0	6
	100.0	6.1	30.3	27.3	18.2	0.0	18.2	
その他	18	3	2	1	2	1	9	
	100.0	16.7	11.1	5.6	11.1	5.6	50.0	
無回答	1	0	0	1	0	0	0	
	100.0	0.0	0.0	100.0	0.0	0.0	0.0	
所在地	首都圏(東京、千葉、神奈川、埼玉)	84	12	13	21	9	2	27
		100.0	14.3	15.5	25.0	10.7	2.4	32.1
	近畿・愛知(大阪、京都、兵庫、愛知)	37	4	9	10	7	1	6
		100.0	10.8	24.3	27.0	18.9	2.7	16.2
	その他	72	10	15	16	10	4	17
	100.0	13.9	20.8	22.2	13.9	5.6	23.6	

表頭: 問12-1 今年度の内定者に関する満足度(人材の水準面) 事務・営業系
表側: 従業員数・業種・所在地別

		上段:実数、下段:構成比(%)						
		N	非常に満足	やや満足	普通	やや不満	非常に不満	無回答
全体	TOTAL	999	104	301	378	146	17	53
		100.0	10.4	30.1	37.8	14.6	1.7	5.3
企業規模	3000人～	112	26	37	33	9	0	7
		100.0	23.2	33.0	29.5	8.0	0.0	6.3
	1000～2999人	210	22	71	78	33	0	6
		100.0	10.5	33.8	37.1	15.7	0.0	2.9
	500～999人	151	14	50	51	28	2	6
		100.0	9.3	33.1	33.8	18.5	1.3	4.0
	300～499人	130	13	33	52	26	2	4
		100.0	10.0	25.4	40.0	20.0	1.5	3.1
	～299人	344	27	95	141	45	12	24
	100.0	7.8	27.6	41.0	13.1	3.5	7.0	
無回答	52	2	15	23	5	1	6	
	100.0	3.8	28.8	44.2	9.6	1.9	11.5	
業種	建設業	53	4	18	19	8	1	3
		100.0	7.5	34.0	35.8	15.1	1.9	5.7
	製造業	319	40	108	107	40	7	17
		100.0	12.5	33.9	33.5	12.5	2.2	5.3
	電気・ガス・熱供給・水道業	10	1	1	6	1	0	1
		100.0	10.0	10.0	60.0	10.0	0.0	10.0
	運輸・通信業	62	5	17	23	10	1	6
		100.0	8.1	27.4	37.1	16.1	1.6	9.7
	卸・小売・飲食業	234	24	63	87	45	5	10
		100.0	10.3	26.9	37.2	19.2	2.1	4.3
	金融・保険業	99	6	34	48	8	1	2
		100.0	6.1	34.3	48.5	8.1	1.0	2.0
	不動産業	8	1	3	2	2	0	0
		100.0	12.5	37.5	25.0	25.0	0.0	0.0
	情報関連サービス業	34	1	13	11	6	1	2
	100.0	2.9	38.2	32.4	17.6	2.9	5.9	
その他のサービス業	91	7	21	43	15	1	4	
	100.0	7.7	23.1	47.3	16.5	1.1	4.4	
その他	61	11	17	21	6	0	6	
	100.0	18.0	27.9	34.4	9.8	0.0	9.8	
無回答	28	4	6	11	5	0	2	
	100.0	14.3	21.4	39.3	17.9	0.0	7.1	
所在地	首都圏(東京、千葉、神奈川、埼玉)	371	53	114	132	51	5	16
		100.0	14.3	30.7	35.6	13.7	1.3	4.3
	近畿・愛知(大阪、京都、兵庫、愛知)	225	25	73	76	36	5	10
		100.0	11.1	32.4	33.8	16.0	2.2	4.4
	その他	397	26	114	166	58	7	26
		100.0	6.5	28.7	41.8	14.6	1.8	6.5
無回答	6	0	0	4	1	0	1	
	100.0	0.0	0.0	66.7	16.7	0.0	16.7	

表頭: 問12-1 今年度の内定者に関する満足度(人材の水準面) 技術・専門系
表側: 従業員数・業種・所在地別

	N	上段:実数、下段:構成比(%)						
		非常に満足	やや満足	普通	やや不満	非常に不満	無回答	
全体	TOTAL	810	93	240	258	124	17	78
		100.0	11.5	29.6	31.9	15.3	2.1	9.6
企業規模	3000人～	94	21	33	28	5	1	6
		100.0	22.3	35.1	29.8	5.3	1.1	6.4
	1000～2999人	154	20	48	46	31	0	9
		100.0	13.0	31.2	29.9	20.1	0.0	5.8
	500～999人	121	16	40	27	24	3	11
		100.0	13.2	33.1	22.3	19.8	2.5	9.1
	300～499人	107	13	30	38	16	2	8
		100.0	12.1	28.0	35.5	15.0	1.9	7.5
業種	建設業	82	7	27	26	14	1	7
		100.0	8.5	32.9	31.7	17.1	1.2	8.5
	製造業	400	53	130	117	59	12	29
		100.0	13.3	32.5	29.3	14.8	3.0	7.3
	電気・ガス・熱供給・水道業	8	1	0	6	0	0	1
		100.0	12.5	0.0	75.0	0.0	0.0	12.5
	運輸・通信業	19	3	3	7	3	0	3
		100.0	15.8	15.8	36.8	15.8	0.0	15.8
	卸・小売・飲食業	77	7	20	26	7	1	16
		100.0	9.1	26.0	33.8	9.1	1.3	20.8
金融・保険業	4	0	1	2	0	0	1	
	100.0	0.0	25.0	50.0	0.0	0.0	25.0	
不動産業	2	0	0	2	0	0	0	
	100.0	0.0	0.0	100.0	0.0	0.0	0.0	
情報関連サービス業	90	8	30	27	17	1	7	
	100.0	8.9	33.3	30.0	18.9	1.1	7.8	
その他のサービス業	69	5	16	25	17	1	5	
	100.0	7.2	23.2	36.2	24.6	1.4	7.2	
その他	39	5	9	12	5	0	8	
	100.0	12.8	23.1	30.8	12.8	0.0	20.5	
無回答	20	4	4	8	2	1	1	
	100.0	20.0	20.0	40.0	10.0	5.0	5.0	
所在地	首都圏(東京、千葉、神奈川、埼玉)	303	43	89	91	51	6	23
		100.0	14.2	29.4	30.0	16.8	2.0	7.6
	近畿・愛知(大阪、京都、兵庫、愛知)	197	16	64	71	31	5	10
		100.0	8.1	32.5	36.0	15.7	2.5	5.1
	その他	306	34	87	93	42	5	45
	100.0	11.1	28.4	30.4	13.7	1.6	14.7	
無回答	4	0	0	3	0	1	0	
	100.0	0.0	0.0	75.0	0.0	25.0	0.0	

表頭: 問12-1 今年度の内定者に関する満足度(人材の水準面) その他
表側: 従業員数・業種・所在地別

	N	上段:実数、下段:構成比(%)						
		非常に満足	やや満足	普通	やや不満	非常に不満	無回答	
全体	TOTAL	193	15	48	60	12	4	54
		100.0	7.8	24.9	31.1	6.2	2.1	28.0
企業規模	3000人～	13	3	1	4	0	1	4
		100.0	23.1	7.7	30.8	0.0	7.7	30.8
	1000～2999人	34	3	5	10	3	0	13
		100.0	8.8	14.7	29.4	8.8	0.0	38.2
	500～999人	29	1	10	8	2	0	8
		100.0	3.4	34.5	27.6	6.9	0.0	27.6
	300～499人	37	2	11	13	2	2	7
		100.0	5.4	29.7	35.1	5.4	5.4	18.9
～299人	73	4	21	22	4	0	22	
	100.0	5.5	28.8	30.1	5.5	0.0	30.1	
無回答	7	2	0	3	1	1	0	
	100.0	28.6	0.0	42.9	14.3	14.3	0.0	
業種	建設業	8	0	4	3	0	0	1
		100.0	0.0	50.0	37.5	0.0	0.0	12.5
	製造業	49	5	8	19	4	0	13
		100.0	10.2	16.3	38.8	8.2	0.0	26.5
	運輸・通信業	18	2	2	6	0	0	8
		100.0	11.1	11.1	33.3	0.0	0.0	44.4
	卸・小売・飲食業	49	2	21	10	6	2	8
		100.0	4.1	42.9	20.4	12.2	4.1	16.3
	金融・保険業	10	2	1	4	0	0	3
		100.0	20.0	10.0	40.0	0.0	0.0	30.0
	不動産業	1	0	1	0	0	0	0
		100.0	0.0	100.0	0.0	0.0	0.0	0.0
	情報関連サービス業	6	0	0	2	0	0	4
	100.0	0.0	0.0	33.3	0.0	0.0	66.7	
その他のサービス業	33	1	10	12	1	1	8	
	100.0	3.0	30.3	36.4	3.0	3.0	24.2	
その他	18	3	1	4	0	1	9	
	100.0	16.7	5.6	22.2	0.0	5.6	50.0	
無回答	1	0	0	0	1	0	0	
	100.0	0.0	0.0	0.0	100.0	0.0	0.0	
所在地	首都圏(東京、千葉、神奈川、埼玉)	84	8	16	27	4	1	28
		100.0	9.5	19.0	32.1	4.8	1.2	33.3
	近畿・愛知(大阪、京都、兵庫、愛知)	37	0	13	13	3	1	7
		100.0	0.0	35.1	35.1	8.1	2.7	18.9
その他	72	7	19	20	5	2	19	
	100.0	9.7	26.4	27.8	6.9	2.8	26.4	

表頭: 問13 5年前と比較した内定や内々定辞退者数 事務・営業系
表側: 従業員数・業種・所在地別

		N	上段:実数、下段:構成比(%)					無回答
			非常に多い	やや多い	変わらない	やや少ない	非常に少ない	
全体	TOTAL	999	57	222	437	118	103	62
		100.0	5.7	22.2	43.7	11.8	10.3	6.2
企業規模	3000人～	112	8	35	44	12	6	7
		100.0	7.1	31.3	39.3	10.7	5.4	6.3
	1000～2999人	210	15	48	86	33	18	10
		100.0	7.1	22.9	41.0	15.7	8.6	4.8
	500～999人	151	9	39	64	19	13	7
		100.0	6.0	25.8	42.4	12.6	8.6	4.6
	300～499人	130	9	36	50	16	16	3
		100.0	6.9	27.7	38.5	12.3	12.3	2.3
	～299人	344	14	53	172	33	45	27
	100.0	4.1	15.4	50.0	9.6	13.1	7.8	
無回答	52	2	11	21	5	5	8	
	100.0	3.8	21.2	40.4	9.6	9.6	15.4	
業種	建設業	53	5	14	22	4	3	5
		100.0	9.4	26.4	41.5	7.5	5.7	9.4
	製造業	319	20	77	143	33	28	18
		100.0	6.3	24.1	44.8	10.3	8.8	5.6
	電気・ガス・熱供給・水道業	10	1	2	4	0	1	2
		100.0	10.0	20.0	40.0	0.0	10.0	20.0
	運輸・通信業	62	0	11	29	8	7	7
		100.0	0.0	17.7	46.8	12.9	11.3	11.3
	卸・小売・飲食業	234	18	44	100	36	29	7
		100.0	7.7	18.8	42.7	15.4	12.4	3.0
	金融・保険業	99	6	30	37	9	13	4
		100.0	6.1	30.3	37.4	9.1	13.1	4.0
	不動産業	8	0	3	4	0	0	1
		100.0	0.0	37.5	50.0	0.0	0.0	12.5
	情報関連サービス業	34	1	6	16	6	3	2
	100.0	2.9	17.6	47.1	17.6	8.8	5.9	
その他のサービス業	91	3	20	38	12	11	7	
	100.0	3.3	22.0	41.8	13.2	12.1	7.7	
その他	61	2	8	33	8	5	5	
	100.0	3.3	13.1	54.1	13.1	8.2	8.2	
無回答	28	1	7	11	2	3	4	
	100.0	3.6	25.0	39.3	7.1	10.7	14.3	
所在地	首都圏(東京、千葉、神奈川、埼玉)	371	22	93	138	55	40	23
		100.0	5.9	25.1	37.2	14.8	10.8	6.2
	近畿・愛知(大阪、京都、兵庫、愛知)	225	16	44	108	23	20	14
		100.0	7.1	19.6	48.0	10.2	8.9	6.2
	その他	397	19	83	189	39	43	24
		100.0	4.8	20.9	47.6	9.8	10.8	6.0
無回答	6	0	2	2	1	0	1	
	100.0	0.0	33.3	33.3	16.7	0.0	16.7	

表頭: 問13 5年前と比較した内定や内々定辞退者数 技術・専門系
表側: 従業員数・業種・所在地別

		N	上段:実数、下段:構成比(%)					無回答
			非常に多い	やや多い	変わらない	やや少ない	非常に少ない	
全体	TOTAL	810	48	157	359	65	94	87
		100.0	5.9	19.4	44.3	8.0	11.6	10.7
企業規模	3000人～	94	4	32	36	11	3	8
		100.0	4.3	34.0	38.3	11.7	3.2	8.5
	1000～2999人	154	11	35	60	16	14	18
		100.0	7.1	22.7	39.0	10.4	9.1	11.7
	500～999人	121	12	21	57	10	11	10
		100.0	9.9	17.4	47.1	8.3	9.1	8.3
	300～499人	107	5	15	57	4	20	6
		100.0	4.7	14.0	53.3	3.7	18.7	5.6
	～299人	298	15	49	131	21	41	41
	100.0	5.0	16.4	44.0	7.0	13.8	13.8	
無回答	36	1	5	18	3	5	4	
	100.0	2.8	13.9	50.0	8.3	13.9	11.1	
業種	建設業	82	4	13	40	8	7	10
		100.0	4.9	15.9	48.8	9.8	8.5	12.2
	製造業	400	24	82	183	31	48	32
		100.0	6.0	20.5	45.8	7.8	12.0	8.0
	電気・ガス・熱供給・水道業	8	1	1	4	0	0	2
		100.0	12.5	12.5	50.0	0.0	0.0	25.0
	運輸・通信業	19	0	6	7	0	1	5
		100.0	0.0	31.6	36.8	0.0	5.3	26.3
	卸・小売・飲食業	77	3	5	37	4	15	13
		100.0	3.9	6.5	48.1	5.2	19.5	16.9
	金融・保険業	4	0	0	1	1	1	1
		100.0	0.0	0.0	25.0	25.0	25.0	25.0
	不動産業	2	0	0	2	0	0	0
		100.0	0.0	0.0	100.0	0.0	0.0	0.0
	情報関連サービス業	90	8	18	38	11	7	8
	100.0	8.9	20.0	42.2	12.2	7.8	8.9	
その他のサービス業	69	4	21	22	5	9	8	
	100.0	5.8	30.4	31.9	7.2	13.0	11.6	
その他	39	3	5	16	5	4	6	
	100.0	7.7	12.8	41.0	12.8	10.3	15.4	
無回答	20	1	6	9	0	2	2	
	100.0	5.0	30.0	45.0	0.0	10.0	10.0	
所在地	首都圏(東京、千葉、神奈川、埼玉)	303	19	74	113	35	29	33
		100.0	6.3	24.4	37.3	11.6	9.6	10.9
	近畿・愛知(大阪、京都、兵庫、愛知)	197	10	39	101	13	23	11
		100.0	5.1	19.8	51.3	6.6	11.7	5.6
	その他	306	19	43	142	17	42	43
		100.0	6.2	14.1	46.4	5.6	13.7	14.1
無回答	4	0	1	3	0	0	0	
	100.0	0.0	25.0	75.0	0.0	0.0	0.0	

表頭: 問13 5年前と比較した内定や内々定辞退者数 その他
 表側: 従業員数・業種・所在地別

	N	上段:実数、下段:構成比(%)						
		非常に多い	やや多い	変わらない	やや少ない	非常に少ない	無回答	
全体	TOTAL	193	9	21	65	19	21	58
		100.0	4.7	10.9	33.7	9.8	10.9	30.1
企業規模	3000人～	13	0	0	5	2	1	5
		100.0	0.0	0.0	38.5	15.4	7.7	38.5
	1000～2999人	34	1	5	11	3	3	11
		100.0	2.9	14.7	32.4	8.8	8.8	32.4
	500～999人	29	1	3	9	5	1	10
		100.0	3.4	10.3	31.0	17.2	3.4	34.5
	300～499人	37	1	7	17	1	3	8
		100.0	2.7	18.9	45.9	2.7	8.1	21.6
～299人	73	5	5	21	8	11	23	
	100.0	6.8	6.8	28.8	11.0	15.1	31.5	
無回答	7	1	1	2	0	2	1	
	100.0	14.3	14.3	28.6	0.0	28.6	14.3	
業種	建設業	8	0	1	4	1	0	2
		100.0	0.0	12.5	50.0	12.5	0.0	25.0
	製造業	49	1	3	21	4	4	16
		100.0	2.0	6.1	42.9	8.2	8.2	32.7
	運輸・通信業	18	1	1	4	2	3	7
		100.0	5.6	5.6	22.2	11.1	16.7	38.9
	卸・小売、飲食業	49	4	7	16	9	4	9
		100.0	8.2	14.3	32.7	18.4	8.2	18.4
	金融・保険業	10	0	0	6	0	1	3
		100.0	0.0	0.0	60.0	0.0	10.0	30.0
	不動産業	1	0	1	0	0	0	0
		100.0	0.0	100.0	0.0	0.0	0.0	0.0
	情報関連サービス業	6	0	0	1	0	0	5
		100.0	0.0	0.0	16.7	0.0	0.0	83.3
その他のサービス業	33	1	8	7	3	8	6	
	100.0	3.0	24.2	21.2	9.1	24.2	18.2	
その他	18	2	0	5	0	1	10	
	100.0	11.1	0.0	27.8	0.0	5.6	55.6	
無回答	1	0	0	1	0	0	0	
	100.0	0.0	0.0	100.0	0.0	0.0	0.0	
所在地	首都圏(東京、千葉、神奈川、埼玉)	84	2	5	29	8	9	31
		100.0	2.4	6.0	34.5	9.5	10.7	36.9
	近畿・愛知(大阪、京都、兵庫、愛知)	37	2	9	14	2	4	6
		100.0	5.4	24.3	37.8	5.4	10.8	16.2
その他	72	5	7	22	9	8	21	
	100.0	6.9	9.7	30.6	12.5	11.1	29.2	

表頭: 問 14. 入社までのフォロー活動(複数回答)
表例: 従業員数・業種・所在地別

全体	N	必要な政府 や知識の講 習等と課 題、レポート 等提出	職場研修	特定資格・語 記優先の参 考にするた めの適性検 査等	人材を再 度、引きわ めるための ヒアリングや 面接	内定者による メールや電 話での定期 的な連絡	上段実数、下段:構成比(%)		
							特に向もし無回答		
TOTAL	1362	660	249	55	114	847	749	104	33
企業規模	1000	485	183	40	39	62	550	76	24
3000人~	118	67	9	9	83	96	83	2	3
1000~2999人	1000	568	76	76	254	814	703	17	25
500~999人	251	149	39	13	22	192	161	6	5
1000	1000	594	155	52	60	765	641	24	20
500~999人	197	114	23	11	6	127	109	7	2
300~499人	1000	579	117	56	30	645	553	36	10
1000	190	100	45	5	5	116	96	19	2
300~499人	1000	526	237	26	26	89	611	505	100
~299人	539	199	121	15	15	21	272	282	66
1000	1000	369	224	28	28	39	505	486	122
無回答	67	31	12	2	3	7	44	38	4
1000	1000	463	179	30	45	104	657	567	60
業種	88	40	9	5	4	40	44	13	4
建設業	1000	455	102	57	11	45	455	500	148
製造業	446	197	48	18	12	26	284	267	37
1000	1000	443	108	40	27	58	593	600	83
電気・ガス・熱供給・水道業	10	4	0	1	0	0	7	6	0
1000	1000	400	00	100	00	00	700	600	00
運輸・通信業	74	40	10	0	3	8	43	37	7
1000	1000	541	135	00	41	108	561	500	95
卸・小売、飲食業	280	125	67	11	11	29	190	160	24
1000	1000	446	239	39	39	104	679	571	86
金融・保険業	104	76	29	3	11	10	82	52	1
1000	1000	731	279	29	106	96	788	500	10
不動産業	9	7	4	6	1	0	9	4	0
1000	1000	778	444	667	111	00	1000	444	00
情報関連サービス業	92	62	9	6	2	5	65	54	3
1000	1000	674	98	65	22	54	707	567	33
その他のサービス業	147	58	47	3	8	15	81	76	10
1000	1000	395	320	20	54	102	551	517	68
その他	81	33	22	2	3	13	44	30	9
1000	1000	407	272	25	37	160	543	370	111
無回答	32	18	4	0	1	4	22	19	0
1000	1000	563	125	00	31	125	668	594	00
所在地	483	259	83	22	31	59	361	309	21
首都圏(東京、千葉、神奈川、埼玉)	1000	523	168	45	63	120	732	627	43
近畿・愛知(大阪、京都、兵庫、愛知)	312	143	54	16	8	25	206	174	20
1000	1000	458	173	51	26	80	660	558	64
その他	551	256	111	17	14	30	276	282	63
1000	1000	465	201	31	25	54	501	475	114
無回答	6	2	1	0	0	0	4	4	0
1000	1000	333	167	00	00	00	667	667	00

表頭: 問14-1 必要な技術や知識の講習等と課題、レポート等提出の回数
 表側: 従業員数・業種・所在地別

		上段:実数、下段:構成比(%)								
		N	1回	2回	3回	4回	5回以上	無回答	平均	
全体	TOTAL	680	168	109	143	39	100	101	2.8	
		100.0	25.5	16.5	21.7	5.9	15.2	15.3	1538.0	
企業規模	3000人～	67	13	12	4	5	7	26	2.6	
		100.0	19.4	17.9	6.0	7.5	10.4	38.8	105.0	
	1000～2999人	149	27	27	45	5	21	24	2.9	
		100.0	18.1	18.1	30.2	3.4	14.1	16.1	359.0	
	500～999人	114	31	16	31	2	20	14	2.8	
		100.0	27.2	14.0	27.2	1.8	17.5	12.3	278.0	
	300～499人	100	23	19	25	7	15	11	2.7	
		100.0	23.0	19.0	25.0	7.0	15.0	11.0	244.0	
業種	建設業	40	14	5	9	0	4	8	2.2	
		100.0	35.0	12.5	22.5	0.0	10.0	20.0	71.0	
	製造業	197	43	43	42	8	26	35	2.7	
		100.0	21.8	21.8	21.3	4.1	13.2	17.8	444.0	
	電気・ガス・熱供給・水道業	4	1	0	0	1	1	1	3.3	
		100.0	25.0	0.0	0.0	25.0	25.0	25.0	10.0	
	運輸・通信業	40	13	6	8	3	3	7	2.3	
		100.0	32.5	15.0	20.0	7.5	7.5	17.5	77.0	
	卸・小売・飲食業	125	35	23	18	14	22	13	2.8	
		100.0	28.0	18.4	14.4	11.2	17.6	10.4	312.0	
	金融・保険業	76	10	10	30	7	10	9	3	
		100.0	13.2	13.2	39.5	9.2	13.2	11.8	203.0	
	不動産業	7	1	1	0	0	3	2	4	
	100.0	14.3	14.3	0.0	0.0	42.9	28.6	20.0		
情報関連サービス業	62	13	4	11	2	17	15	3.4		
	100.0	21.0	6.5	17.7	3.2	27.4	24.2	162.0		
その他のサービス業	58	21	8	14	4	6	5	2.4		
	100.0	36.2	13.8	24.1	6.9	10.3	8.6	129.0		
その他	33	13	4	5	0	7	4	2.5		
	100.0	39.4	12.1	15.2	0.0	21.2	12.1	73.0		
無回答	18	4	5	6	0	1	2	2.3		
	100.0	22.2	27.8	33.3	0.0	5.6	11.1	37.0		
所在地	首都圏(東京、千葉、神奈川、埼玉)	259	57	38	56	15	43	50	2.9	
		100.0	22.0	14.7	21.6	5.8	16.6	19.3	605.0	
	近畿・愛知(大阪、京都、兵庫、愛知)	143	46	21	36	6	16	18	2.5	
		100.0	32.2	14.7	25.2	4.2	11.2	12.6	316.0	
	その他	256	65	50	50	18	40	33	2.7	
		100.0	25.4	19.5	19.5	7.0	15.6	12.9	608.0	
無回答	2	0	0	1	0	1	0	4.5		
	100.0	0.0	0.0	50.0	0.0	50.0	0.0	9.0		

表頭: 問14-2 職場研修の日数
 表側: 従業員数・業種・所在地別

		上段:実数、下段:構成比(%)									
		N	1～3日	4～7日	8～11日	12～15日	16～29日	30日以上	無回答	平均	
全体	TOTAL	249	39	61	35	23	16	41	34	14.3	
		100.0	15.7	24.5	14.1	9.2	6.4	16.5	13.7	3073.0	
企業規模	3000人～	9	2	2	2	1	0	0	2	7.1	
		100.0	22.2	22.2	22.2	11.1	0.0	0.0	22.2	50.0	
	1000～2999人	39	6	15	7	1	1	6	3	13.9	
		100.0	15.4	38.5	17.9	2.6	2.6	15.4	7.7	502.0	
	500～999人	23	6	2	6	2	1	4	2	16.5	
		100.0	26.1	8.7	26.1	8.7	4.3	17.4	8.7	347.0	
	300～499人	45	8	11	3	9	5	5	4	13.2	
		100.0	17.8	24.4	6.7	20.0	11.1	11.1	8.9	543.0	
～299人	121	15	29	15	10	7	26	19	15.3		
	100.0	12.4	24.0	12.4	8.3	5.8	21.5	15.7	1557.0		
無回答	12	2	2	2	0	2	0	4	9.3		
	100.0	16.7	16.7	16.7	0.0	16.7	0.0	33.3	74.0		
業種	建設業	9	1	1	3	1	1	1	1	12.6	
		100.0	11.1	11.1	33.3	11.1	11.1	11.1	11.1	101.0	
	製造業	48	13	10	9	4	2	7	3	11.7	
		100.0	27.1	20.8	18.8	8.3	4.2	14.6	6.3	525.0	
	運輸・通信業	10	4	2	2	0	0	1	1	7.8	
		100.0	40.0	20.0	20.0	0.0	0.0	10.0	10.0	70.0	
	卸・小売・飲食業	67	9	18	5	6	2	13	14	15.8	
		100.0	13.4	26.9	7.5	9.0	3.0	19.4	20.9	840.0	
	金融・保険業	29	2	11	7	3	3	1	2	10.3	
		100.0	6.9	37.9	24.1	10.3	10.3	3.4	6.9	278.0	
	不動産業	4	0	0	0	1	1	2	0	23.5	
		100.0	0.0	0.0	0.0	25.0	25.0	50.0	0.0	94.0	
	情報関連サービス業	9	1	3	0	0	1	4	0	24.8	
	100.0	11.1	33.3	0.0	0.0	11.1	44.4	0.0	223.0		
その他のサービス業	47	5	10	6	4	4	8	10	16.2		
	100.0	10.6	21.3	12.8	8.5	8.5	17.0	21.3	599.0		
その他	22	4	5	2	4	1	4	2	15.5		
	100.0	18.2	22.7	9.1	18.2	4.5	18.2	9.1	309.0		
無回答	4	0	1	1	0	1	0	1	11.3		
	100.0	0.0	25.0	25.0	0.0	25.0	0.0	25.0	34.0		
所在地	首都圏(東京、千葉、神奈川、埼玉)	83	15	21	9	6	4	13	15	14.3	
		100.0	18.1	25.3	10.8	7.2	4.8	15.7	18.1	969.0	
	近畿・愛知(大阪、京都、兵庫、愛知)	54	7	13	8	8	4	9	5	13.5	
		100.0	13.0	24.1	14.8	14.8	7.4	16.7	9.3	661.0	
	その他	111	17	26	18	9	8	19	14	14.8	
		100.0	15.3	23.4	16.2	8.1	7.2	17.1	12.6	1439.0	
無回答	1	0	1	0	0	0	0	0	4		
	100.0	0.0	100.0	0.0	0.0	0.0	0.0	0.0	4.0		

表頭: 問14-3 人材を再度、見きわめるためのヒアリングや面接の回数
表側: 従業員数・業種・所在地別

		上段:実数、下段:構成比(%)					
		N	1回	2回	3回以上	無回答	平均
全体	TOTAL	114	79	18	8	9	1.4
		100.0	69.3	15.8	7.0	7.9	147.0
企業規模	3000人～	30	19	6	2	3	1.4
		100.0	63.3	20.0	6.7	10.0	37.0
	1000～2999人	22	17	4	0	1	1.2
		100.0	77.3	18.2	0.0	4.5	25.0
	500～999人	17	13	3	0	1	1.2
		100.0	76.5	17.6	0.0	5.9	19.0
	300～499人	17	8	4	4	1	1.9
		100.0	47.1	23.5	23.5	5.9	30.0
業種	建設業	4	2	1	0	1	1.3
		100.0	50.0	25.0	0.0	25.0	4.0
	製造業	26	19	5	0	2	1.2
		100.0	73.1	19.2	0.0	7.7	29.0
	運輸・通信業	8	8	0	0	0	1
		100.0	100.0	0.0	0.0	0.0	8.0
	卸・小売、飲食業	29	21	3	1	4	1.2
		100.0	72.4	10.3	3.4	13.8	30.0
	金融・保険業	10	8	1	1	0	1.5
		100.0	80.0	10.0	10.0	0.0	15.0
	情報関連サービス業	5	4	1	0	0	1.2
		100.0	80.0	20.0	0.0	0.0	6.0
その他のサービス業	15	7	4	3	1	2.1	
	100.0	46.7	26.7	20.0	6.7	30.0	
所在地	首都圏(東京、千葉、神奈川、埼玉)	59	41	9	3	6	1.3
		100.0	69.5	15.3	5.1	10.2	70.0
	近畿・愛知(大阪、京都、兵庫、愛知)	25	19	4	2	0	1.3
		100.0	76.0	16.0	8.0	0.0	33.0
	その他	30	19	5	3	3	1.6
		100.0	63.3	16.7	10.0	10.0	44.0

表頭: 問14-4 内定者による交流会、会食、合宿等の回数
表側: 従業員数・業種・所在地別

		上段:実数、下段:構成比(%)						
		N	1回	2回	3回	4回以上	無回答	平均
全体	TOTAL	847	381	271	97	50	48	1.8
		100.0	45.0	32.0	11.5	5.9	5.7	1452.0
企業規模	3000人～	96	39	31	16	2	8	1.8
		100.0	40.6	32.3	16.7	2.1	8.3	157.0
	1000～2999人	192	66	70	25	19	12	2.1
		100.0	34.4	36.5	13.0	9.9	6.3	376.0
	500～999人	127	61	41	13	6	6	1.7
		100.0	48.0	32.3	10.2	4.7	4.7	209.0
	300～499人	116	61	32	12	5	6	1.7
		100.0	52.6	27.6	10.3	4.3	5.2	182.0
業種	建設業	40	20	11	5	2	2	1.7
		100.0	50.0	27.5	12.5	5.0	5.0	65.0
	製造業	264	142	87	17	5	13	1.5
		100.0	53.8	33.0	6.4	1.9	4.9	389.0
	電気・ガス・熱供給・水道業	7	3	3	0	1	0	2
		100.0	42.9	42.9	0.0	14.3	0.0	14.0
	運輸・通信業	43	13	17	5	5	3	2.2
		100.0	30.2	39.5	11.6	11.6	7.0	86.0
	卸・小売、飲食業	190	75	64	25	13	13	1.9
		100.0	39.5	33.7	13.2	6.8	6.8	336.0
	金融・保険業	82	25	29	14	8	6	2.2
		100.0	30.5	35.4	17.1	9.8	7.3	164.0
不動産業	9	2	2	3	1	1	2.4	
	100.0	22.2	22.2	33.3	11.1	11.1	19.0	
情報関連サービス業	65	20	22	11	6	6	2.2	
	100.0	30.8	33.8	16.9	9.2	9.2	127.0	
その他のサービス業	81	38	22	11	7	3	2	
	100.0	46.9	27.2	13.6	8.6	3.7	154.0	
その他	44	28	9	6	1	0	1.6	
	100.0	63.6	20.5	13.6	2.3	0.0	69.0	
無回答	22	15	5	0	1	1	1.4	
	100.0	68.2	22.7	0.0	4.5	4.5	29.0	
所在地	首都圏(東京、千葉、神奈川、埼玉)	361	135	126	52	27	21	2
		100.0	37.4	34.9	14.4	7.5	5.8	665.0
	近畿・愛知(大阪、京都、兵庫、愛知)	206	94	68	23	12	9	1.8
		100.0	45.6	33.0	11.2	5.8	4.4	355.0
	その他	276	151	75	22	11	17	1.6
		100.0	54.7	27.2	8.0	4.0	6.2	427.0
無回答	4	1	2	0	0	1	1.7	
	100.0	25.0	50.0	0.0	0.0	25.0	5.0	

表頭: 問15 担当スタッフの人数(専任)
表側: 従業員数・業種・所在地別

		上段:実数、下段:構成比(%)											
		N	0人	1人	2人	3~4人	5~9人	10人以上	無回答	平均			
全体	TOTAL	1362	159	325	190	137	45	5	501	1.7			
		100.0	11.7	23.9	14.0	10.1	3.3	0.4	36.8	1500.0			
企業規模	3000人~	118	6	13	27	27	15	5	25	3.4			
		100.0	5.1	11.0	22.9	22.9	12.7	4.2	21.2	318.0			
	1000~2999人	251	34	62	43	45	17	0	50	2			
		100.0	13.5	24.7	17.1	17.9	6.8	0.0	19.9	404.0			
	500~999人	197	24	50	34	14	2	0	73	1.4			
		100.0	12.2	25.4	17.3	7.1	1.0	0.0	37.1	177.0			
	300~499人	190	21	48	22	17	5	0	77	1.5			
		100.0	11.1	25.3	11.6	8.9	2.6	0.0	40.5	175.0			
	~299人	539	66	139	48	27	4	0	255	1.2			
	100.0	12.2	25.8	8.9	5.0	0.7	0.0	47.3	347.0				
無回答	67	8	13	16	7	2	0	21	1.7				
	100.0	11.9	19.4	23.9	10.4	3.0	0.0	31.3	79.0				
業種	建設業	88	14	15	10	6	2	0	41	1.4			
		100.0	15.9	17.0	11.4	6.8	2.3	0.0	46.6	64.0			
	製造業	445	73	100	43	34	15	2	178	1.6			
		100.0	16.4	22.5	9.7	7.6	3.4	0.4	40.0	418.0			
	電気・ガス・熱供給・水道業	10	0	2	2	1	2	0	3	3.1			
		100.0	0.0	20.0	20.0	10.0	20.0	0.0	30.0	22.0			
	運輸・通信業	74	6	23	9	9	1	0	26	1.6			
		100.0	8.1	31.1	12.2	12.2	1.4	0.0	35.1	76.0			
	卸・小売・飲食業	280	25	72	47	30	8	0	98	1.7			
		100.0	8.9	25.7	16.8	10.7	2.9	0.0	35.0	316.0			
	金融・保険業	104	4	19	20	13	6	1	41	2.5			
		100.0	3.8	18.3	19.2	12.5	5.8	1.0	39.4	158.0			
	不動産業	9	1	2	2	3	0	0	1	2			
		100.0	11.1	22.2	22.2	33.3	0.0	0.0	11.1	16.0			
	情報関連サービス業	92	9	29	16	12	2	0	24	1.7			
	100.0	9.8	31.5	17.4	13.0	2.2	0.0	26.1	113.0				
その他のサービス業	147	15	38	24	17	6	1	46	1.8				
	100.0	10.2	25.9	16.3	11.6	4.1	0.7	31.3	185.0				
その他	81	8	20	13	6	1	0	33	1.5				
	100.0	9.9	24.7	16.0	7.4	1.2	0.0	40.7	73.0				
無回答	32	4	5	4	6	2	1	10	2.7				
	100.0	12.5	15.6	12.5	18.8	6.3	3.1	31.3	59.0				
所在地	首都圏(東京、千葉、神奈川、埼玉)	493	58	112	80	67	24	4	148	2			
		100.0	11.8	22.7	16.2	13.6	4.9	0.8	30.0	693.0			
	近畿・愛知(大阪、京都、兵庫、愛知)	312	48	71	49	23	13	1	107	1.7			
		100.0	15.4	22.8	15.7	7.4	4.2	0.3	34.3	347.0			
	その他	551	52	140	60	46	8	0	245	1.5			
		100.0	9.4	25.4	10.9	8.3	1.5	0.0	44.5	453.0			
無回答	6	1	2	1	1	0	0	1	1.4				
	100.0	16.7	33.3	16.7	16.7	0.0	0.0	16.7	7.0				

表頭: 問15-1 担当スタッフの人数(兼任)
表側: 従業員数・業種・所在地別

		上段:実数、下段:構成比(%)											
		N	0人	1人	2人	3~4人	5~9人	10人以上	無回答	平均			
全体	TOTAL	1362	36	290	404	332	70	19	211	2.5			
		100.0	2.6	21.3	29.7	24.4	5.1	1.4	15.5	2909.0			
企業規模	3000人~	118	5	22	12	26	7	8	38	3.7			
		100.0	4.2	18.6	10.2	22.0	5.9	6.8	32.2	298.0			
	1000~2999人	251	11	48	65	62	23	6	36	2.8			
		100.0	4.4	19.1	25.9	24.7	9.2	2.4	14.3	608.0			
	500~999人	197	6	49	63	50	6	3	20	2.5			
		100.0	3.0	24.9	32.0	25.4	3.0	1.5	10.2	445.0			
	300~499人	190	5	43	55	53	8	1	25	2.3			
		100.0	2.6	22.6	28.9	27.9	4.2	0.5	13.2	382.0			
	~299人	539	8	118	191	123	24	0	75	2.2			
	100.0	1.5	21.9	35.4	22.8	4.5	0.0	13.9	1031.0				
無回答	67	1	10	18	18	2	1	17	2.9				
	100.0	1.5	14.9	26.9	26.9	3.0	1.5	25.4	145.0				
業種	建設業	88	0	17	29	30	3	0	9	2.5			
		100.0	0.0	19.3	33.0	34.1	3.4	0.0	10.2	194.0			
	製造業	445	9	106	151	105	19	6	49	2.4			
		100.0	2.0	23.8	33.9	23.6	4.3	1.3	11.0	933.0			
	電気・ガス・熱供給・水道業	10	0	1	2	0	2	1	4	4.3			
		100.0	0.0	10.0	20.0	0.0	20.0	10.0	40.0	26.0			
	運輸・通信業	74	2	18	17	22	2	1	12	2.6			
		100.0	2.7	24.3	23.0	29.7	2.7	1.4	16.2	164.0			
	卸・小売・飲食業	280	12	65	75	57	16	2	53	2.3			
		100.0	4.3	23.2	26.8	20.4	5.7	0.7	18.9	531.0			
	金融・保険業	104	1	14	21	37	6	2	23	2.9			
		100.0	1.0	13.5	20.2	35.6	5.8	1.9	22.1	232.0			
	不動産業	9	1	1	3	2	0	0	2	2			
		100.0	11.1	11.1	33.3	22.2	0.0	0.0	22.2	14.0			
	情報関連サービス業	92	2	15	33	22	6	2	12	2.9			
	100.0	2.2	16.3	35.9	23.9	6.5	2.2	13.0	230.0				
その他のサービス業	147	6	35	39	31	7	3	26	2.5				
	100.0	4.1	23.8	26.5	21.1	4.8	2.0	17.7	300.0				
その他	81	2	13	21	22	7	2	14	3.4				
	100.0	2.5	16.0	25.9	27.2	8.6	2.5	17.3	228.0				
無回答	32	1	5	13	4	2	0	7	2.3				
	100.0	3.1	15.6	40.6	12.5	6.3	0.0	21.9	57.0				
所在地	首都圏(東京、千葉、神奈川、埼玉)	493	20	108	115	134	17	12	87	2.7			
		100.0	4.1	21.9	23.3	27.2	3.4	2.4	17.6	1085.0			
	近畿・愛知(大阪、京都、兵庫、愛知)	312	9	66	95	74	21	5	42	2.6			
		100.0	2.9	21.2	30.4	23.7	6.7	1.6	13.5	708.0			
	その他	551	7	115	192	123	32	2	80	2.4			
		100.0	1.3	20.9	34.8	22.3	5.8	0.4	14.5	1108.0			
無回答	6	0	1	2	1	0	0	2	2				
	100.0	0.0	16.7	33.3	16.7	0.0	0.0	33.3	8.0				

表頭: 問16 5年前と比べた採用担当スタッフの人数の増減
表側: 従業員数・業種・所在地別

		上段:実数、下段:構成比(%)				
		N	増えた	変わらない	減った	無回答
全体	TOTAL	1362	171	854	302	35
		100.0	12.6	62.7	22.2	2.6
企業規模	3000人～	118	15	52	47	4
		100.0	12.7	44.1	39.8	3.4
	1000～2999人	251	47	120	77	7
		100.0	18.7	47.8	30.7	2.8
	500～999人	197	22	129	43	3
		100.0	11.2	65.5	21.8	1.5
	300～499人	190	25	120	42	3
		100.0	13.2	63.2	22.1	1.6
	～299人	539	55	388	81	15
	100.0	10.2	72.0	15.0	2.8	
無回答	67	7	45	12	3	
	100.0	10.4	67.2	17.9	4.5	
業種	建設業	88	5	55	24	4
		100.0	5.7	62.5	27.3	4.5
	製造業	445	51	306	79	9
		100.0	11.5	68.8	17.8	2.0
	電気・ガス・熱供給・水道業	10	1	4	3	2
		100.0	10.0	40.0	30.0	20.0
	運輸・通信業	74	9	46	18	1
		100.0	12.2	62.2	24.3	1.4
	卸・小売・飲食業	280	44	151	81	4
		100.0	15.7	53.9	28.9	1.4
	金融・保険業	104	9	69	24	2
		100.0	8.7	66.3	23.1	1.9
	不動産業	9	1	6	2	0
		100.0	11.1	66.7	22.2	0.0
	情報関連サービス業	92	16	53	22	1
		100.0	17.4	57.6	23.9	1.1
	その他のサービス業	147	21	94	27	5
	100.0	14.3	63.9	18.4	3.4	
その他	81	11	55	13	2	
	100.0	13.6	67.9	16.0	2.5	
無回答	32	3	15	9	5	
	100.0	9.4	46.9	28.1	15.6	
所在地	首都圏(東京、千葉、神奈川、埼玉)	493	62	279	139	13
		100.0	12.6	56.6	28.2	2.6
	近畿・愛知(大阪、京都、兵庫、愛知)	312	50	186	67	9
		100.0	16.0	59.6	21.5	2.9
	その他	551	59	385	95	12
		100.0	10.7	69.9	17.2	2.2
無回答	6	0	4	1	1	
	100.0	0.0	66.7	16.7	16.7	

表頭: 問17 5年前と比べた採用部門全体の仕事量の増減
表側: 従業員数・業種・所在地別

		上段:実数、下段:構成比(%)						
		N	非常に増えた	やや増えた	変わらない	やや減った	非常に減った	無回答
全体	TOTAL	1362	300	493	414	96	21	38
		100.0	22.0	36.2	30.4	7.0	1.5	2.8
企業規模	3000人～	118	41	41	20	9	1	6
		100.0	34.7	34.7	16.9	7.6	0.8	5.1
	1000～2999人	251	66	99	51	24	3	8
		100.0	26.3	39.4	20.3	9.6	1.2	3.2
	500～999人	197	51	69	54	16	4	3
		100.0	25.9	35.0	27.4	8.1	2.0	1.5
	300～499人	190	42	71	56	13	3	5
		100.0	22.1	37.4	29.5	6.8	1.6	2.6
	～299人	539	80	195	209	31	9	15
	100.0	14.8	36.2	38.8	5.8	1.7	2.8	
無回答	67	20	18	24	3	1	1	
	100.0	29.9	26.9	35.8	4.5	1.5	1.5	
業種	建設業	88	16	19	38	7	3	5
		100.0	18.2	21.6	43.2	8.0	3.4	5.7
	製造業	445	104	167	139	20	5	10
		100.0	23.4	37.5	31.2	4.5	1.1	2.2
	電気・ガス・熱供給・水道業	10	0	4	4	0	0	2
		100.0	0.0	40.0	40.0	0.0	0.0	20.0
	運輸・通信業	74	17	27	23	5	1	1
		100.0	23.0	36.5	31.1	6.8	1.4	1.4
	卸・小売・飲食業	280	66	107	74	23	5	5
		100.0	23.6	38.2	26.4	8.2	1.8	1.8
	金融・保険業	104	17	45	31	8	1	2
		100.0	16.3	43.3	29.8	7.7	1.0	1.9
	不動産業	9	2	2	4	1	0	0
		100.0	22.2	22.2	44.4	11.1	0.0	0.0
	情報関連サービス業	92	25	31	24	10	1	1
		100.0	27.2	33.7	26.1	10.9	1.1	1.1
	その他のサービス業	147	27	49	46	16	3	6
	100.0	18.4	33.3	31.3	10.9	2.0	4.1	
その他	81	17	30	26	4	2	2	
	100.0	21.0	37.0	32.1	4.9	2.5	2.5	
無回答	32	9	12	5	2	0	4	
	100.0	28.1	37.5	15.6	6.3	0.0	12.5	
所在地	首都圏(東京、千葉、神奈川、埼玉)	493	131	172	124	41	9	16
		100.0	26.6	34.9	25.2	8.3	1.8	3.2
	近畿・愛知(大阪、京都、兵庫、愛知)	312	75	106	99	18	5	9
		100.0	24.0	34.0	31.7	5.8	1.6	2.9
	その他	551	92	214	189	36	7	13
		100.0	16.7	38.8	34.3	6.5	1.3	2.4
無回答	6	2	1	2	1	0	0	
	100.0	33.3	16.7	33.3	16.7	0.0	0.0	

表頭: 問18 5年前と比べた採用活動における諸経費の増減 ダイレクトメールなどの作成・発送費

表側: 従業員数・業種・所在地別

		上段:実数、下段:構成比(%)					
		N	増えた	変わらない	減った	使っていない	無回答
全体	TOTAL	1362	157	260	244	605	96
		100.0	11.5	19.1	17.9	44.4	7.0
企業規模	3000人～	118	21	25	37	22	13
		100.0	17.8	21.2	31.4	18.6	11.0
	1000～2999人	251	38	47	72	82	12
		100.0	15.1	18.7	28.7	32.7	4.8
	500～999人	197	29	37	37	89	5
		100.0	14.7	18.8	18.8	45.2	2.5
	300～499人	190	22	33	27	98	10
		100.0	11.6	17.4	14.2	51.6	5.3
	～299人	539	39	108	60	286	46
	100.0	7.2	20.0	11.1	53.1	8.5	
無回答	67	8	10	11	28	10	
	100.0	11.9	14.9	16.4	41.8	14.9	
業種	建設業	88	5	16	9	52	6
		100.0	5.7	18.2	10.2	59.1	6.8
	製造業	445	60	76	71	211	27
		100.0	13.5	17.1	16.0	47.4	6.1
	電気・ガス・熱供給・水道業	10	1	1	5	1	2
		100.0	10.0	10.0	50.0	10.0	20.0
	運輸・通信業	74	8	10	13	37	6
		100.0	10.8	13.5	17.6	50.0	8.1
	卸・小売・飲食業	280	29	44	61	130	16
		100.0	10.4	15.7	21.8	46.4	5.7
	金融・保険業	104	10	34	23	29	8
		100.0	9.6	32.7	22.1	27.9	7.7
	不動産業	9	0	3	2	4	0
		100.0	0.0	33.3	22.2	44.4	0.0
	情報関連サービス業	92	16	20	20	35	1
		100.0	17.4	21.7	21.7	38.0	1.1
	その他のサービス業	147	19	31	23	61	13
	100.0	12.9	21.1	15.6	41.5	8.8	
その他	81	7	19	12	33	10	
	100.0	8.6	23.5	14.8	40.7	12.3	
無回答	32	2	6	5	12	7	
	100.0	6.3	18.8	15.6	37.5	21.9	
所在地	首都圏(東京、千葉、神奈川、埼玉)	493	59	98	104	197	35
		100.0	12.0	19.9	21.1	40.0	7.1
	近畿・愛知(大阪、京都、兵庫、愛知)	312	36	54	48	156	18
		100.0	11.5	17.3	15.4	50.0	5.8
	その他	551	62	106	91	249	43
		100.0	11.3	19.2	16.5	45.2	7.8
無回答	6	0	2	1	3	0	
	100.0	0.0	33.3	16.7	50.0	0.0	

表頭: 問18 5年前と比べた採用活動における諸経費の増減 就職Webサイトへの掲載等の経費

表側: 従業員数・業種・所在地別

		上段:実数、下段:構成比(%)					
		N	増えた	変わらない	減った	使っていない	無回答
全体	TOTAL	1362	618	243	85	327	89
		100.0	45.4	17.8	6.2	24.0	6.5
企業規模	3000人～	118	75	21	7	3	12
		100.0	63.6	17.8	5.9	2.5	10.2
	1000～2999人	251	162	38	17	25	9
		100.0	64.5	15.1	6.8	10.0	3.6
	500～999人	197	100	31	22	38	6
		100.0	50.8	15.7	11.2	19.3	3.0
	300～499人	190	77	37	11	54	11
		100.0	40.5	19.5	5.8	28.4	5.8
	～299人	539	173	106	24	195	41
	100.0	32.1	19.7	4.5	36.2	7.6	
無回答	67	31	10	4	12	10	
	100.0	46.3	14.9	6.0	17.9	14.9	
業種	建設業	88	30	12	10	29	7
		100.0	34.1	13.6	11.4	33.0	8.0
	製造業	445	200	70	18	134	23
		100.0	44.9	15.7	4.0	30.1	5.2
	電気・ガス・熱供給・水道業	10	5	1	1	1	2
		100.0	50.0	10.0	10.0	10.0	20.0
	運輸・通信業	74	33	12	3	19	7
		100.0	44.6	16.2	4.1	25.7	9.5
	卸・小売・飲食業	280	142	55	22	49	12
		100.0	50.7	19.6	7.9	17.5	4.3
	金融・保険業	104	48	21	8	19	8
		100.0	46.2	20.2	7.7	18.3	7.7
	不動産業	9	6	2	1	0	0
		100.0	66.7	22.2	11.1	0.0	0.0
	情報関連サービス業	92	60	17	6	7	2
		100.0	65.2	18.5	6.5	7.6	2.2
	その他のサービス業	147	55	37	7	35	13
	100.0	37.4	25.2	4.8	23.8	8.8	
その他	81	25	12	6	30	8	
	100.0	30.9	14.8	7.4	37.0	9.9	
無回答	32	14	4	3	4	7	
	100.0	43.8	12.5	9.4	12.5	21.9	
所在地	首都圏(東京、千葉、神奈川、埼玉)	493	253	83	39	86	32
		100.0	51.3	16.8	7.9	17.4	6.5
	近畿・愛知(大阪、京都、兵庫、愛知)	312	140	57	10	90	15
		100.0	44.9	18.3	3.2	28.8	4.8
	その他	551	222	103	34	150	42
		100.0	40.3	18.7	6.2	27.2	7.6
無回答	6	3	0	2	1	0	
	100.0	50.0	0.0	33.3	16.7	0.0	

表頭: 問18 5年前と比べた採用活動における諸経費の増減 就職情報誌などへの広告掲載費
表側: 従業員数・業種・所在地

		N	増えた	変わらない	減った	使っていない	無回答
全体	TOTAL	1362	133	256	267	602	104
		100.0	9.8	18.8	19.6	44.2	7.6
企業規模	3000人～	118	18	26	44	18	12
		100.0	15.3	22.0	37.3	15.3	10.2
	1000～2999人	251	35	45	84	75	12
		100.0	13.9	17.9	33.5	29.9	4.8
	500～999人	197	22	43	34	88	10
		100.0	11.2	21.8	17.3	44.7	5.1
	300～499人	190	21	38	30	91	10
		100.0	11.1	20.0	15.8	47.9	5.3
	～299人	539	33	90	66	304	46
	100.0	6.1	16.7	12.2	56.4	8.5	
無回答	67	4	14	9	26	14	
	100.0	6.0	20.9	13.4	38.8	20.9	
業種	建設業	88	5	10	19	47	7
		100.0	5.7	11.4	21.6	53.4	8.0
	製造業	445	40	82	83	213	27
		100.0	9.0	18.4	18.7	47.9	6.1
	電気・ガス・熱供給・水道業	10	0	2	5	1	2
		100.0	0.0	20.0	50.0	10.0	20.0
	運輸・通信業	74	8	13	14	33	6
		100.0	10.8	17.6	18.9	44.6	8.1
	卸・小売・飲食業	280	28	42	62	132	16
		100.0	10.0	15.0	22.1	47.1	5.7
	金融・保険業	104	12	30	25	28	9
		100.0	11.5	28.8	24.0	26.9	8.7
	不動産業	9	0	5	1	3	0
		100.0	0.0	55.6	11.1	33.3	0.0
	情報関連サービス業	92	10	22	21	36	3
		100.0	10.9	23.9	22.8	39.1	3.3
その他のサービス業	147	17	27	21	65	17	
	100.0	11.6	18.4	14.3	44.2	11.6	
その他	81	10	17	10	35	9	
	100.0	12.3	21.0	12.3	43.2	11.1	
無回答	32	3	6	6	9	8	
	100.0	9.4	18.8	18.8	28.1	25.0	
所在地	首都圏(東京、千葉、神奈川、埼玉)	493	49	86	114	208	36
		100.0	9.9	17.4	23.1	42.2	7.3
	近畿・愛知(大阪、京都、兵庫、愛知)	312	22	40	58	170	22
		100.0	7.1	12.8	18.6	54.5	7.1
	その他	551	62	128	94	222	45
		100.0	11.3	23.2	17.1	40.3	8.2
無回答	6	0	2	1	2	1	
	100.0	0.0	33.3	16.7	33.3	16.7	

表頭: 問18 5年前と比べた採用活動における諸経費の増減 大学関係者との連絡・情報交換費
表側: 従業員数・業種・所在地

		N	増えた	変わらない	減った	使っていない	無回答
全体	TOTAL	1362	141	569	150	419	83
		100.0	10.4	41.8	11.0	30.8	6.1
企業規模	3000人～	118	7	53	17	29	12
		100.0	5.9	44.9	14.4	24.6	10.2
	1000～2999人	251	32	113	32	64	10
		100.0	12.7	45.0	12.7	25.5	4.0
	500～999人	197	26	89	23	53	6
		100.0	13.2	45.2	11.7	26.9	3.0
	300～499人	190	20	78	23	61	8
		100.0	10.5	41.1	12.1	32.1	4.2
	～299人	539	49	212	45	196	37
	100.0	9.1	39.3	8.3	36.4	6.9	
無回答	67	7	24	10	16	10	
	100.0	10.4	35.8	14.9	23.9	14.9	
業種	建設業	88	6	47	10	19	6
		100.0	6.8	53.4	11.4	21.6	6.8
	製造業	445	57	219	41	108	20
		100.0	12.8	49.2	9.2	24.3	4.5
	電気・ガス・熱供給・水道業	10	0	3	2	3	2
		100.0	0.0	30.0	20.0	30.0	20.0
	運輸・通信業	74	10	21	8	30	5
		100.0	13.5	28.4	10.8	40.5	6.8
	卸・小売・飲食業	280	17	114	32	103	14
		100.0	6.1	40.7	11.4	36.8	5.0
	金融・保険業	104	4	42	8	43	7
		100.0	3.8	40.4	7.7	41.3	6.7
	不動産業	9	3	3	1	2	0
		100.0	33.3	33.3	11.1	22.2	0.0
	情報関連サービス業	92	16	35	19	20	2
		100.0	17.4	38.0	20.7	21.7	2.2
その他のサービス業	147	19	50	19	47	12	
	100.0	12.9	34.0	12.9	32.0	8.2	
その他	81	6	28	5	35	7	
	100.0	7.4	34.6	6.2	43.2	8.6	
無回答	32	3	7	5	9	8	
	100.0	9.4	21.9	15.6	28.1	25.0	
所在地	首都圏(東京、千葉、神奈川、埼玉)	493	51	196	68	147	31
		100.0	10.3	39.8	13.8	29.8	6.3
	近畿・愛知(大阪、京都、兵庫、愛知)	312	35	146	32	82	17
		100.0	11.2	46.8	10.3	26.3	5.4
	その他	551	54	226	48	189	34
		100.0	9.8	41.0	8.7	34.3	6.2
無回答	6	1	1	2	1	1	
	100.0	16.7	16.7	33.3	16.7	16.7	

表頭: 問18 5年前と比べた採用活動における諸経費の増減 会社説明会等の開催・参加費
表側: 従業員数・業種・所在地別

		N	上段:実数、下段:構成比(%)				
			増えた	変わらない	減った	使っていない 無回答	
全体	TOTAL	1362	394	561	132	195	80
		100.0	28.9	41.2	9.7	14.3	5.9
企業規模	3000人～	118	53	43	8	2	12
		100.0	44.9	36.4	6.8	1.7	10.2
	1000～2999人	251	103	101	24	14	9
		100.0	41.0	40.2	9.6	5.6	3.6
	500～999人	197	58	83	24	24	8
		100.0	29.4	42.1	12.2	12.2	4.1
	300～499人	190	46	86	19	33	6
		100.0	24.2	45.3	10.0	17.4	3.2
	～299人	539	116	222	51	115	35
	100.0	21.5	41.2	9.5	21.3	6.5	
無回答	67	18	26	6	7	10	
	100.0	26.9	38.8	9.0	10.4	14.9	
業種	建設業	88	20	35	10	17	6
		100.0	22.7	39.8	11.4	19.3	6.8
	製造業	445	146	174	30	69	26
		100.0	32.8	39.1	6.7	15.5	5.8
	電気・ガス・熱供給・水道業	10	2	4	1	1	2
		100.0	20.0	40.0	10.0	10.0	20.0
	運輸・通信業	74	18	33	7	10	6
		100.0	24.3	44.6	9.5	13.5	8.1
	卸・小売・飲食業	280	84	132	32	22	10
		100.0	30.0	47.1	11.4	7.9	3.6
	金融・保険業	104	25	49	13	10	7
		100.0	24.0	47.1	12.5	9.6	6.7
	不動産業	9	2	5	2	0	0
		100.0	22.2	55.6	22.2	0.0	0.0
	情報関連サービス業	92	33	40	12	6	1
		100.0	35.9	43.5	13.0	6.5	1.1
その他のサービス業	147	38	56	14	29	10	
	100.0	25.9	38.1	9.5	19.7	6.8	
その他	81	16	24	8	28	5	
	100.0	19.8	29.6	9.9	34.6	6.2	
無回答	32	10	9	3	3	7	
	100.0	31.3	28.1	9.4	9.4	21.9	
所在地	首都圏(東京、千葉、神奈川、埼玉)	493	154	198	53	60	28
		100.0	31.2	40.2	10.8	12.2	5.7
	近畿・愛知(大阪、京都、兵庫、愛知)	312	99	132	23	43	15
		100.0	31.7	42.3	7.4	13.8	4.8
	その他	551	139	230	55	91	36
		100.0	25.2	41.7	10.0	16.5	6.5
無回答	6	2	1	1	1	1	
	100.0	33.3	16.7	16.7	16.7	16.7	

表頭: 問18 5年前と比べた採用活動における諸経費の増減 内定、内々定者のフォロー・管理費
表側: 従業員数・業種・所在地別

		N	上段:実数、下段:構成比(%)				
			増えた	変わらない	減った	使っていない 無回答	
全体	TOTAL	1362	299	734	126	122	81
		100.0	22.0	53.9	9.3	9.0	5.9
企業規模	3000人～	118	33	57	15	0	13
		100.0	28.0	48.3	12.7	0.0	11.0
	1000～2999人	251	73	134	26	8	10
		100.0	29.1	53.4	10.4	3.2	4.0
	500～999人	197	53	108	19	11	6
		100.0	26.9	54.8	9.6	5.6	3.0
	300～499人	190	42	102	19	20	7
		100.0	22.1	53.7	10.0	10.5	3.7
	～299人	539	84	301	40	77	37
	100.0	15.6	55.8	7.4	14.3	6.9	
無回答	67	14	32	7	6	8	
	100.0	20.9	47.8	10.4	9.0	11.9	
業種	建設業	88	12	46	9	15	6
		100.0	13.6	52.3	10.2	17.0	6.8
	製造業	445	111	242	26	44	22
		100.0	24.9	54.4	5.8	9.9	4.9
	電気・ガス・熱供給・水道業	10	0	7	1	0	2
		100.0	0.0	70.0	10.0	0.0	20.0
	運輸・通信業	74	16	38	4	10	6
		100.0	21.6	51.4	5.4	13.5	8.1
	卸・小売・飲食業	280	59	150	38	21	12
		100.0	21.1	53.6	13.6	7.5	4.3
	金融・保険業	104	26	63	8	1	6
		100.0	25.0	60.6	7.7	1.0	5.8
	不動産業	9	3	6	0	0	0
		100.0	33.3	66.7	0.0	0.0	0.0
	情報関連サービス業	92	29	48	14	0	1
		100.0	31.5	52.2	15.2	0.0	1.1
その他のサービス業	147	29	81	11	16	10	
	100.0	19.7	55.1	7.5	10.9	6.8	
その他	81	10	39	11	13	8	
	100.0	12.3	48.1	13.6	16.0	9.9	
無回答	32	4	14	4	2	8	
	100.0	12.5	43.8	12.5	6.3	25.0	
所在地	首都圏(東京、千葉、神奈川、埼玉)	493	120	259	60	27	27
		100.0	24.3	52.5	12.2	5.5	5.5
	近畿・愛知(大阪、京都、兵庫、愛知)	312	71	175	25	25	16
		100.0	22.8	56.1	8.0	8.0	5.1
	その他	551	107	298	40	69	37
		100.0	19.4	54.1	7.3	12.5	6.7
無回答	6	1	2	1	1	1	
	100.0	16.7	33.3	16.7	16.7	16.7	

表頭: 問18 5年前と比べた採用活動における諸経費の増減 採用業務の外注経費(アウトソーシングを含む)

表側: 従業員数・業種・所在地

上段:実数、下段:構成比(%)

		N	増えた	変わらない	減った	使っていない	無回答
全体	TOTAL	1362	203	174	45	839	101
		100.0	14.9	12.8	3.3	61.6	7.4
企業規模	3000人～	118	44	23	7	31	13
		100.0	37.3	19.5	5.9	26.3	11.0
	1000～2999人	251	52	41	9	138	11
		100.0	20.7	16.3	3.6	55.0	4.4
	500～999人	197	28	23	6	133	7
		100.0	14.2	11.7	3.0	67.5	3.6
	300～499人	190	21	25	8	127	9
		100.0	11.1	13.2	4.2	66.8	4.7
	～299人	539	44	56	13	377	49
	100.0	8.2	10.4	2.4	69.9	9.1	
無回答	67	14	6	2	33	12	
	100.0	20.9	9.0	3.0	49.3	17.9	
業種	建設業	88	6	9	2	65	6
		100.0	6.8	10.2	2.3	73.9	6.8
	製造業	445	71	45	10	291	28
		100.0	16.0	10.1	2.2	65.4	6.3
	電気・ガス・熱供給・水道業	10	4	2	1	1	2
		100.0	40.0	20.0	10.0	10.0	20.0
	運輸・通信業	74	10	7	1	49	7
		100.0	13.5	9.5	1.4	66.2	9.5
	卸・小売・飲食業	280	33	37	12	180	18
		100.0	11.8	13.2	4.3	64.3	6.4
	金融・保険業	104	22	21	5	47	9
		100.0	21.2	20.2	4.8	45.2	8.7
	不動産業	9	1	2	1	5	0
		100.0	11.1	22.2	11.1	55.6	0.0
	情報関連サービス業	92	21	15	1	52	3
		100.0	22.8	16.3	1.1	56.5	3.3
その他のサービス業	147	20	16	5	94	12	
	100.0	13.6	10.9	3.4	63.9	8.2	
その他	81	7	16	6	43	9	
	100.0	8.6	19.8	7.4	53.1	11.1	
無回答	32	8	4	1	12	7	
	100.0	25.0	12.5	3.1	37.5	21.9	
所在地	首都圏(東京、千葉、神奈川、埼玉)	493	92	58	22	288	33
		100.0	18.7	11.8	4.5	58.4	6.7
	近畿・愛知(大阪、京都、兵庫、愛知)	312	48	42	9	192	21
		100.0	15.4	13.5	2.9	61.5	6.7
	その他	551	60	73	14	358	46
		100.0	10.9	13.2	2.5	65.0	8.3
無回答	6	3	1	0	1	1	
	100.0	50.0	16.7	0.0	16.7	16.7	

表頭: 問18 5年前と比べた採用活動における諸経費の増減 採用活動に従事する臨時職員の人件費

表側: 従業員数・業種・所在地

上段:実数、下段:構成比(%)

		N	増えた	変わらない	減った	使っていない	無回答
全体	TOTAL	1362	80	178	39	960	105
		100.0	5.9	13.1	2.9	70.5	7.7
企業規模	3000人～	118	27	34	6	38	13
		100.0	22.9	28.8	5.1	32.2	11.0
	1000～2999人	251	22	44	14	161	10
		100.0	8.8	17.5	5.6	64.1	4.0
	500～999人	197	9	27	1	151	9
		100.0	4.6	13.7	0.5	76.6	4.6
	300～499人	190	4	20	2	153	11
		100.0	2.1	10.5	1.1	80.5	5.8
	～299人	539	10	43	14	422	50
	100.0	1.9	8.0	2.6	78.3	9.3	
無回答	67	8	10	2	35	12	
	100.0	11.9	14.9	3.0	52.2	17.9	
業種	建設業	88	5	9	2	66	6
		100.0	5.7	10.2	2.3	75.0	6.8
	製造業	445	33	50	10	326	26
		100.0	7.4	11.2	2.2	73.3	5.8
	電気・ガス・熱供給・水道業	10	0	1	2	5	2
		100.0	0.0	10.0	20.0	50.0	20.0
	運輸・通信業	74	4	7	2	53	8
		100.0	5.4	9.5	2.7	71.6	10.8
	卸・小売・飲食業	280	15	30	6	209	20
		100.0	5.4	10.7	2.1	74.6	7.1
	金融・保険業	104	6	18	2	69	9
		100.0	5.8	17.3	1.9	66.3	8.7
	不動産業	9	0	3	0	6	0
		100.0	0.0	33.3	0.0	66.7	0.0
	情報関連サービス業	92	5	25	4	54	4
		100.0	5.4	27.2	4.3	58.7	4.3
その他のサービス業	147	5	19	5	105	13	
	100.0	3.4	12.9	3.4	71.4	8.8	
その他	81	4	12	4	52	9	
	100.0	4.9	14.8	4.9	64.2	11.1	
無回答	32	3	4	2	15	8	
	100.0	9.4	12.5	6.3	46.9	25.0	
所在地	首都圏(東京、千葉、神奈川、埼玉)	493	43	82	23	309	36
		100.0	8.7	16.6	4.7	62.7	7.3
	近畿・愛知(大阪、京都、兵庫、愛知)	312	22	38	8	224	20
		100.0	7.1	12.2	2.6	71.8	6.4
	その他	551	15	56	7	425	48
		100.0	2.7	10.2	1.3	77.1	8.7
無回答	6	0	2	1	2	1	
	100.0	0.0	33.3	16.7	33.3	16.7	

表頭: 問18 5年前と比べた採用活動における諸経費の増減 これまで採用にかかった経費の合計

表側: 従業員数・業種・所在地別

上段: 実数、下段: 構成比(%)

		N	増えた	変わらない	減った	使っていない	無回答
全体	TOTAL	1362	483	478	300	3	98
		100.0	35.5	35.1	22.0	0.2	7.2
企業規模	3000人～	118	41	30	33	0	14
		100.0	34.7	25.4	28.0	0.0	11.9
	1000～2999人	251	110	59	69	0	13
		100.0	43.8	23.5	27.5	0.0	5.2
	500～999人	197	86	50	52	0	9
		100.0	43.7	25.4	26.4	0.0	4.6
	300～499人	190	64	83	36	0	7
		100.0	33.7	43.7	18.9	0.0	3.7
	～299人	539	158	234	94	3	50
	100.0	29.3	43.4	17.4	0.6	9.3	
	無回答	67	24	22	16	0	5
		100.0	35.8	32.8	23.9	0.0	7.5
業種	建設業	88	24	25	30	2	7
		100.0	27.3	28.4	34.1	2.3	8.0
	製造業	445	171	166	78	0	30
		100.0	38.4	37.3	17.5	0.0	6.7
	電気・ガス・熱供給・水道業	10	3	1	4	0	2
		100.0	30.0	10.0	40.0	0.0	20.0
	運輸・通信業	74	28	27	10	0	9
		100.0	37.8	36.5	13.5	0.0	12.2
	卸・小売・飲食業	280	100	89	75	0	16
		100.0	35.7	31.8	26.8	0.0	5.7
	金融・保険業	104	35	35	28	0	6
		100.0	33.7	33.7	26.9	0.0	5.8
	不動産業	9	2	4	3	0	0
		100.0	22.2	44.4	33.3	0.0	0.0
	情報関連サービス業	92	47	24	21	0	0
		100.0	51.1	26.1	22.8	0.0	0.0
	その他のサービス業	147	44	61	30	1	11
	100.0	29.9	41.5	20.4	0.7	7.5	
その他	81	17	38	15	0	11	
	100.0	21.0	46.9	18.5	0.0	13.6	
	無回答	32	12	8	6	0	6
		100.0	37.5	25.0	18.8	0.0	18.8
所在地	首都圏(東京、千葉、神奈川、埼玉)	493	177	147	136	3	30
		100.0	35.9	29.8	27.6	0.6	6.1
	近畿・愛知(大阪、京都、兵庫、愛知)	312	122	105	60	0	25
		100.0	39.1	33.7	19.2	0.0	8.0
	その他	551	183	225	101	0	42
		100.0	33.2	40.8	18.3	0.0	7.6
	無回答	6	1	1	3	0	1
		100.0	16.7	16.7	50.0	0.0	16.7

表頭 問19 内定者一人あたりの経費 事務・営業系
表例 従業員数・業種・所在地別

	N	上段実数、下段構成比(%)										平均
		1万円未満	1~3万円	3~5万円	5~10万円	10~30万円	30~50万円	50~100万円未満	100万円以上	無回答		
全体		28	86	41	80	238	91	110	76	249	37.8	
企業規模												
TOTAL	999	28	86	41	80	238	91	110	76	249	37.8	
3000人~	1000	2.8	8.6	4.1	8.0	23.8	9.1	11.0	7.6	24.9	28346.3	
1000~2999人	112	2	2	2	4	14	10	16	8	55	54	
500~999人	1000	0.9	1.8	1.8	3.6	12.5	8.9	14.3	7.1	49.1	3075.7	
300~499人	210	2	8	6	20	57	18	26	20	53	41.1	
~299人	1000	1.0	3.8	2.9	9.5	27.1	8.6	12.4	9.5	25.2	6459.6	
無回答	151	4	13	6	11	39	17	14	13	34	42.4	
	1000	2.6	8.6	4.0	7.3	25.8	11.3	9.3	8.6	22.5	4962.0	
	130	5	7	9	14	39	12	8	11	25	37.6	
	1000	3.8	5.4	6.9	10.8	30.0	9.2	6.2	8.5	19.2	3946.3	
	344	16	52	17	28	73	31	39	20	68	30.5	
	1000	4.7	15.1	4.9	8.1	21.2	9.0	11.3	5.8	19.8	8428.7	
	52	0	4	1	3	16	3	7	4	14	38.8	
	1000	0.0	7.7	1.9	5.8	30.8	5.8	13.5	7.7	26.9	1474.0	
業種												
建設業	53	0	3	1	7	20	7	1	6	8	44.1	
製造業	1000	0.0	5.7	1.9	13.2	37.7	13.2	19.1	11.3	15.1	1986.0	
卸・小売・飲食業	319	6	24	13	28	55	32	41	27	93	40.5	
電気・ガス・熱供給・水道業	1000	1.9	7.5	4.1	8.8	17.2	10.0	12.9	8.5	29.2	9157.4	
運輸・通信業	1000	0.0	10.0	0.0	0.0	20.0	10.0	0.0	10.0	50.0	182.0	
その他	62	5	4	2	5	16	3	7	5	15	33.5	
	1000	8.1	6.5	3.2	8.1	25.8	4.8	11.3	8.1	24.2	1576.1	
	234	5	19	8	18	61	26	28	15	54	33.3	
	1000	2.1	8.1	3.4	7.7	26.1	11.1	12.0	6.4	23.1	5995.5	
	99	2	11	6	12	30	2	10	5	21	34.7	
	1000	2.0	11.1	6.1	12.1	30.3	2.0	10.1	5.1	21.2	2704.7	
	8	0	0	0	0	2	0	1	2	3	134	
	1000	0.0	0.0	0.0	0.0	25.0	0.0	12.5	25.0	37.5	6700	
	34	0	3	1	1	9	2	6	4	8	46.6	
	1000	0.0	8.8	2.9	2.9	26.5	5.9	17.6	11.8	23.5	1264.0	
	91	5	8	7	3	25	12	6	6	19	34.3	
	1000	5.5	8.8	7.7	3.3	27.5	13.2	6.6	6.6	20.9	2470.5	
	61	4	10	3	6	10	5	6	2	15	24.1	
	1000	6.6	16.4	4.9	9.8	16.4	8.2	9.8	3.3	24.6	1108.1	
	28	1	3	0	0	8	1	4	3	8	61.6	
	1000	3.6	10.7	0.0	0.0	28.6	3.6	14.3	10.7	28.6	1232.0	
所在地												
首都圏(東京、千葉、神奈川、埼玉)	371	6	24	10	24	72	34	60	36	105	46.5	
近畿・愛知(大阪、京都、兵庫、愛知)	1000	1.6	6.5	2.7	6.5	19.4	9.2	16.2	9.7	28.3	12893.0	
その他	225	4	17	5	20	59	25	25	20	50	42.8	
	1000	1.8	7.6	2.2	8.9	26.2	11.1	11.1	8.9	22.2	7495.9	
	397	18	44	26	36	105	31	24	20	93	25.8	
	1000	4.5	11.1	6.5	9.1	26.4	7.8	6.0	5.0	23.4	7841.4	
	6	0	1	0	0	2	1	1	0	1	23.2	
	1000	0.0	16.7	0.0	0.0	33.3	16.7	16.7	0.0	16.7	116.0	

表頭 問19 内定者一人あたりの経費 技術・専門系
表例 従業員数・業種・所在地別

	N	上段実数、下段構成比(%)											平均					
		1万円未満	1～3万円	3～5万円	5～10万円	10～30万円	30～50万円	50～100万円未満	100万円以上	無回答								
全体																		
TOTAL	810	30	85	31	59	160	69	79	52	245	37.1							
1000	1000	3.7	10.5	3.8	7.3	19.8	8.5	9.8	6.4	30.2	20935.6							
企業規模																		
3000人～	94	0	1	1	4	11	7	14	5	51	65							
1000～2999人	1000	0.0	1.1	1.1	4.3	11.7	7.4	14.9	5.3	54.3	2796.0							
154	154	4	8	4	8	36	12	21	17	44	51.8							
1000	1000	2.6	5.2	2.6	8.6	23.4	7.8	13.6	11.0	28.6	5698.0							
500～999人	121	2	16	6	10	27	10	10	7	33	36							
1000	1000	1.7	13.2	5.0	8.3	22.3	8.3	8.3	5.8	27.3	3167.0							
300～499人	107	2	13	6	8	23	9	7	6	33	27.4							
1000	1000	1.9	12.1	5.6	7.5	21.5	8.4	6.5	5.6	30.8	2029.4							
～299人	298	22	44	14	29	55	27	21	14	72	28							
1000	1000	7.4	14.8	4.7	9.7	18.5	9.1	7.0	4.7	24.2	6320.2							
無回答	36	0	3	0	0	8	4	6	3	12	38.7							
1000	1000	0.0	8.3	0.0	0.0	22.2	11.1	16.7	8.3	33.3	929.0							
業種																		
建設業	82	4	9	4	12	23	6	2	3	19	35							
1000	1000	4.9	11.0	4.9	14.6	28.0	7.3	2.4	3.7	23.2	2202.0							
製造業	400	12	45	16	30	68	34	44	27	124	33.7							
1000	1000	3.0	11.3	4.0	7.5	17.0	8.5	11.0	6.8	31.0	9305.0							
電気・ガス・熱供給・水道業	8	0	0	0	0	0	1	0	0	5	53.3							
1000	1000	0.0	0.0	0.0	0.0	12.5	12.5	0.0	12.5	62.5	160.0							
運輸・通信業	19	0	1	0	1	3	1	3	2	8	47.8							
1000	1000	0.0	5.3	0.0	5.3	15.8	5.3	15.8	10.5	42.1	526.0							
卸・小売・飲食業	77	7	6	5	5	14	4	4	3	31	17.8							
1000	1000	9.1	7.8	6.5	6.5	18.2	5.2	2.6	3.9	40.3	816.5							
金融・保険業	4	0	0	0	0	1	0	0	0	3	18							
1000	1000	0.0	0.0	0.0	0.0	25.0	0.0	0.0	0.0	75.0	18.0							
不動産業	2	0	0	0	0	1	0	0	0	1	65							
1000	1000	0.0	0.0	0.0	0.0	50.0	0.0	0.0	50.0	0.0	130.0							
情報関連サービス業	90	1	4	2	5	21	11	18	9	19	66.6							
1000	1000	1.1	4.4	2.2	5.6	23.3	12.2	20.0	10.0	21.1	4730.5							
その他のサービス業	69	3	11	3	6	18	6	6	2	18	18.1							
1000	1000	4.3	15.9	4.3	8.7	26.1	8.7	2.9	2.9	26.1	925.1							
その他	39	2	8	1	0	6	3	5	1	13	36.3							
1000	1000	5.1	20.5	2.6	0.0	15.4	7.7	12.8	2.6	33.3	944.5							
無回答	20	1	1	0	0	4	3	3	3	5	78.8							
1000	1000	5.0	5.0	0.0	0.0	20.0	15.0	15.0	15.0	25.0	1182.0							
所在地																		
首都圏(東京、千葉、神奈川、埼玉)	303	8	25	5	20	49	21	50	29	96	55.4							
1000	1000	2.6	8.3	1.7	6.6	16.2	6.9	16.5	9.6	31.7	11467.4							
近畿・愛知(大阪、京都、兵庫、愛知)	197	8	19	9	19	43	22	16	8	53	29.5							
1000	1000	4.1	9.6	4.6	9.6	21.8	11.2	8.1	4.1	26.9	4254.8							
306	306	14	41	17	20	67	24	12	15	96	24.2							
1000	1000	4.6	13.4	5.6	6.5	21.9	7.8	3.9	4.9	31.4	5087.4							
無回答	4	0	0	0	0	1	2	1	0	0	32.5							
1000	1000	0.0	0.0	0.0	0.0	25.0	50.0	25.0	0.0	0.0	130.0							

表頭: 問19 内定者一人あたりの経費 その他
表例: 従業員数・業種・所在地別

	N	上段: 実数、下段: 構成比(%)										平均
		1万円未満	1~3万円	3~5万円	5~10万円	10~30万円	30~50万円	50~100万円未満	100万円以上	無回答		
全体		193	7	27	6	6	26	12	10	8	91	24
企業規模		1000	3.6	14.0	3.1	3.1	13.5	6.2	5.2	4.1	47.2	2443.3
	3000人~	13	0	0	0	0	0	0	1	1	10	58.3
	1000~2999人	1000	0.0	0.0	0.0	0.0	7.7	0.0	7.7	7.7	76.9	175.0
	34	3	0	0	1	4	3	3	2	2	17	34.8
	1000	8.8	0.0	2.9	2.9	11.8	8.8	8.8	5.9	5.0	50.0	592.0
	500~999人	29	1	1	2	5	3	3	2	2	13	34.1
	1000	3.4	3.4	3.4	6.9	17.2	10.3	3.4	6.9	44.8	545.0	
	300~499人	37	2	4	2	8	1	1	2	1	17	19.8
	1000	5.4	10.8	0.0	5.4	2.7	5.4	2.7	4.5	2.7	45.9	395.3
	~299人	73	1	20	4	1	8	5	2	2	30	15.9
	1000	1.4	27.4	5.5	1.4	11.0	6.8	2.7	2.7	41.1	683.0	
	無回答	7	0	2	0	0	0	0	0	0	4	17.7
	1000	0.0	28.6	0.0	0.0	0.0	0.0	14.3	0.0	57.1	53.0	
業種		8	0	2	1	1	0	2	0	0	2	13.8
	建設業	1000	0.0	25.0	12.5	12.5	0.0	25.0	0.0	0.0	25.0	83.0
	製造業	49	3	5	2	3	6	4	0	2	24	18.8
	1000	6.1	10.2	4.1	6.1	12.2	8.2	0.0	4.1	4.1	49.0	469.3
	運輸・通信業	18	2	3	0	1	0	2	2	2	6	33.4
	1000	11.1	16.7	0.0	5.6	0.0	11.1	11.1	11.1	33.3	401.0	
	卸・小売、飲食業	49	1	7	1	0	11	3	4	1	21	25.3
	1000	2.0	14.3	2.0	0.0	22.4	6.1	8.2	2.0	42.9	709.0	
	金融・保険業	10	0	1	0	0	0	0	1	0	8	26
	1000	0.0	10.0	0.0	0.0	0.0	0.0	10.0	0.0	80.0	52.0	
	不動産業	1	0	0	0	0	0	0	0	0	1	0
	1000	0.0	0.0	0.0	0.0	0.0	0.0	0.0	0.0	100.0	0.0	
	情報関連サービス業	6	0	0	0	0	0	0	0	0	5	100
	1000	0.0	0.0	0.0	0.0	0.0	0.0	0.0	16.7	83.3	100.0	
	その他のサービス業	33	0	5	1	1	9	1	1	2	13	24.5
	1000	0.0	15.2	3.0	3.0	27.3	3.0	3.0	6.1	39.4	490.0	
	その他	18	1	4	0	0	0	0	2	0	11	19.3
	1000	5.6	22.2	0.0	0.0	0.0	0.0	11.1	0.0	61.1	135.0	
	無回答	1	0	0	0	0	0	0	0	0	0	4
	1000	0.0	0.0	0.0	0.0	0.0	0.0	0.0	0.0	0.0	4.0	
所在地		84	1	8	2	2	10	4	8	5	44	34
	首都圏(東京、千葉、神奈川、埼玉)	1000	1.2	9.5	2.4	2.4	11.9	4.8	9.5	6.0	52.4	1359.0
	近畿・愛知(大阪、京都、兵庫、愛知)	37	2	4	1	2	5	4	0	1	18	17.5
	1000	5.4	10.8	2.7	5.4	13.5	10.8	0.0	2.7	48.6	333.3	
	その他	72	4	15	3	2	11	4	2	2	29	17.5
	1000	5.6	20.8	4.2	2.8	15.3	5.6	2.8	2.8	40.3	751.0	

表頭 問20 新規大卒者を採用するさいの方針(複数回答) 事務・営業系

表例:従業員数・業種・所在地別

	N	人数の確保を重視する	水準の確保を重視する	出身大学の多様化を図る	大学の長期的信頼関係を重視する	一定の大学からの採用を重視する	上段:実数、下段:構成比(%)					
							長期的キャリアを想定した採用を行う	短期的キャリアを想定した採用を行う				
全体	TOTAL	999	378	841	115	67	27	247	11	481	11	
企業規模	3000人~	1000	378	842	115	67	27	247	1.1	481	1.1	
	1000~2999人	112	43	106	22	7	0	36	0	48	0	
	500~999人	210	30	193	34	19	5	59	6	86	1	
	300~499人	151	59	125	21	10	3	34	0	77	2	
	~299人	1000	39.1	82.8	13.9	6.6	2.0	22.5	0.0	51.0	1.3	
	無回答	52	21	44	6	2	2	11	0	23	2	
	業種	建設業	53	19	45	4	3	18	0	32	0	
		製造業	319	100	284	41	18	9	87	4	189	5
		電気・ガス・熱供給・水道業	10	6	8	1	0	0	1	0	3	0
		運輸・通信業	62	20	54	6	2	0	22	1	21	0
		卸・小売、飲食業	234	85	198	29	24	8	41	4	111	2
		金融・保険業	99	45	88	12	4	1	23	0	22	0
		不動産業	8	5	7	0	1	0	2	0	6	0
		情報関連サービス業	34	9	31	3	3	0	14	0	13	0
		その他のサービス業	91	33	73	7	7	2	21	1	39	0
		その他	61	36	49	6	3	2	13	1	31	3
無回答		28	10	24	6	2	2	5	0	14	1	
所在地		首都圏(東京、千葉、神奈川、埼玉)	371	144	318	48	28	7	102	5	184	7
		近畿・愛知(大阪、京都、兵庫、愛知)	225	84	203	23	19	9	60	5	115	1
		その他	397	150	314	41	19	10	85	1	199	3
		無回答	6	0	6	1	1	1	0	0	3	0
			1000	0.0	100.0	16.7	16.7	16.7	0.0	0.0	50.0	0.0

表頭: 問20 新規大卒者を採用するさいの方針(複数回答) 技術・専門系

表例: 従業員数・業種・所在地別

	N	上段: 実数、下段: 構成比(%)									
		人数の確保を重視する	水準の確保を重視する	出身大学の多様化を図る	大学の長期的信頼関係を重視する	一定の大学からの採用を重視する	長期的キャリアを想定した採用を行う	短期的キャリアを想定した採用を行う	配属部門を指定した採用を行う	無回答	
全体	810	270	639	102	200	49	227	11	428	43	
企業規模	1000	333	789	126	247	60	280	14	528	53	
	94	35	88	15	27	1	34	0	51	2	
	1000	372	936	160	287	11	362	0	543	21	
1000~2999人	154	57	135	23	46	16	49	4	77	7	
	1000	370	877	149	289	104	318	26	500	45	
500~999人	121	42	91	15	38	8	30	0	64	9	
	1000	347	752	124	314	66	248	0	529	74	
300~499人	107	44	90	11	19	8	23	3	67	6	
	1000	411	841	103	178	75	215	28	626	56	
~299人	298	81	207	32	63	16	80	4	150	17	
	1000	272	695	107	211	54	268	13	503	57	
無回答	36	11	28	6	7	0	11	0	19	2	
	1000	306	778	167	194	0	306	0	528	56	
業種	82	35	66	9	22	9	33	1	50	2	
建設業	1000	427	805	110	268	110	402	12	610	24	
	400	123	330	58	113	27	111	5	240	9	
製造業	1000	308	825	145	283	68	278	13	600	23	
電気・ガス・熱供給・水道業	8	6	7	1	1	0	1	0	3	0	
	1000	750	875	125	125	0	125	0	375	0	
運輸・通信業	19	5	12	2	2	0	6	0	8	3	
	1000	263	632	105	105	0	316	0	421	158	
卸・小売、飲食業	77	28	54	3	12	3	15	2	29	11	
	1000	364	701	39	156	39	195	26	377	143	
金融・保険業	4	1	3	0	0	0	0	0	3	1	
	1000	250	750	0	0	0	0	0	750	250	
不動産業	2	2	2	1	1	0	0	0	2	0	
	1000	1000	1000	500	500	0	0	0	1000	0	
情報関連サービス業	90	24	75	12	12	4	25	1	27	6	
	1000	267	833	133	133	44	278	11	300	67	
その他のサービス業	69	20	51	8	20	3	21	0	34	3	
	1000	290	739	116	280	43	304	0	493	43	
その他	39	18	23	4	8	2	9	2	22	6	
	1000	462	590	103	205	51	231	51	564	154	
無回答	20	8	16	4	9	1	6	0	10	2	
	1000	400	800	200	450	50	300	0	500	100	
所在地	303	109	239	39	80	15	88	3	145	19	
首都圏(東京、千葉、神奈川、埼玉)	1000	360	789	129	264	50	290	10	479	63	
近畿・愛知(大阪、京都、兵庫、愛知)	197	66	174	32	59	22	60	3	105	3	
	1000	335	883	162	299	112	305	15	533	15	
その他	306	94	223	30	60	12	78	5	177	21	
	1000	307	729	98	196	39	255	16	578	69	
無回答	4	1	3	1	1	0	1	0	1	0	
	1000	250	750	250	250	0	250	0	250	0	

表頭 問20 新規大卒者を採用するさいの方針(複数回答) その他
表例:従業員数・業種・所在地別

	N	上段:実数、下段:構成比(%)									
		人数の確保を重視する	水準の確保を重視する	出身大学の多様化を図る	大学の長期関係重視する	大学の長期からの採用を重視する	長期的キャリアを想定した採用を行う	短期的キャリアを想定した採用を行う	配属部門を想定した採用を行う	無回答	
全体	183	65	106	9	11	2	26	3	73	48	
企業規模	1000	33.7	54.9	4.7	5.7	1.0	13.5	1.6	37.8	24.9	
3000人~	13	2	7	0	0	0	5	0	5	5	
1000~2999人	34	13	18	2	3	1	5	0	13	10	
500~999人	29	38.2	52.9	5.9	8.8	2.9	14.7	0.0	38.2	29.4	
300~499人	37	11	16	1	1	0	4	0	9	7	
~299人	1000	37.9	55.2	3.4	3.4	0.0	13.8	0.0	31.0	24.1	
無回答	7	43.2	62.2	2.7	8.1	0.0	8.1	2.7	40.5	18.9	
業種	1000	19	37	3	4	1	9	2	29	19	
建設業	8	57.1	71.4	28.6	0.0	0.0	0.0	0.0	28.6	0.0	
製造業	49	25.0	37.5	0.0	12.5	12.5	12.5	0.0	50.0	12.5	
運輸・通信業	18	16.7	38.9	5.6	5.6	0.0	22.2	0.0	44.4	22.2	
卸・小売、飲食業	49	19	35	3	2	0	5	0	19	6	
金融・保険業	10	38.8	71.4	6.1	4.1	0.0	10.2	0.0	38.8	12.2	
不動産業	1	50.0	50.0	0.0	10.0	0.0	10.0	0.0	20.0	30.0	
情報関連サービス業	6	100.0	100.0	0.0	0.0	0.0	0.0	0.0	100.0	0.0	
その他のサービス業	33	16.7	33.3	0.0	0.0	0.0	16.7	16.7	16.7	66.7	
その他	18	42.4	66.7	9.1	0.0	0.0	24.2	6.1	30.3	15.2	
無回答	1	22.2	44.4	0.0	0.0	0.0	0.0	0.0	33.3	50.0	
所在地	1000	0	100.0	100.0	0	0	0	0	0	0	
首都圏(東京、千葉、神奈川、埼玉)	84	22	43	7	4	1	10	1	30	27	
近畿・愛知(大阪、京都、兵庫、愛知)	37	26.2	51.2	8.3	4.8	1.2	11.9	1.2	35.7	32.1	
その他	72	40.5	67.6	5.4	8.1	0.0	13.5	5.4	32.4	16.2	
無回答	1	38.9	52.8	0.0	5.6	1.4	15.3	0.0	43.1	20.8	

表頭: 問21 採用したい人材(単位)
表例: 従業員数・業種・所在地別

業種	N	上段実数、下段・構成比(%)									
		専門分野の 知識・技術 の高い人	将来、経営 管理のコア となる人	起業家の資 質がある人	リーダーシ プを發揮で きる人	独創性や企 画力のある 人	エネルギー シフトで行動 力のある人	誠実で、堅 実に仕事を する人	協調性・ハ ラス感覚が ある人	無回答	
全体	4086	369	437	23	506	421	874	588	796	92	
企業規模	1000	9.0	10.7	0.6	12.4	10.3	21.4	13.9	19.5	2.3	
3000人~	354	34	54	2	47	40	72	26	62	17	
1000~2999人	1000	9.6	13.3	0.6	13.3	11.3	20.3	7.3	17.5	4.8	
500~999人	581	6.5	11.8	0.9	11.2	10.1	23.6	13.7	21.9	0.3	
300~499人	570	5.1	5.7	6	70	74	115	72	113	12	
~299人	1617	16.7	14.8	8	201	161	332	252	305	43	
無回答	201	15	20	0	31	16	40	29	41	9	
業種	1000	7.5	10.0	0.0	15.4	8.0	19.9	14.4	20.4	4.5	
建設業	264	24	25	1	37	19	53	40	59	6	
製造業	1335	19.2	14.9	8	157	185	277	135	220	12	
電気・ガス・熱供給・水道業	30	2	3	0	2	2	6	6	4	5	
運輸・通信業	222	7	38	1	27	22	51	26	41	9	
卸・小売、飲食業	840	32	105	3	128	56	194	127	179	16	
金融・保険業	312	8	26	3	36	26	73	61	71	8	
不動産業	27	1	1	0	2	2	9	4	7	0	
情報関連サービス業	276	32	19	2	43	31	50	34	62	3	
その他のサービス業	1000	11.6	6.9	0.7	15.6	11.2	18.1	12.3	22.5	1.1	
その他	243	20	17	2	16	26	53	43	51	15	
無回答	96	7	8	0	9	12	25	11	19	5	
所在地	1000	7.3	8.3	0.0	9.4	12.5	26.0	11.5	19.8	5.2	
首都圏(東京、千葉、神奈川、埼玉)	1479	133	157	10	180	141	314	205	301	38	
近畿・愛知(大阪、京都、兵庫、愛知)	936	88	110	3	127	88	202	127	176	15	
その他	1653	148	168	10	197	190	353	233	315	39	
無回答	118	0	2	0	2	2	5	3	4	0	
	1000	0.0	11.1	0.0	11.1	11.1	27.8	16.7	22.2	0.0	

表頭 問22 大卒者を採用するにあたり、実施している方法(現在)
表例:従業員数・業種・所在地別

業種	所在地	N	職種別採用	自由応募 (オープンエ ントリー)	学校名不問	学校(研究 室、指導教 員を含む)推 薦	紹介予定派 遣からの正 社員採用	契約社員等 有期雇用か の正社員 採用	インター ンシップ等 の履歴の見 極め	適年採用	適年度卒業 者の採用	外国籍者の 採用	上段実数、下段・構成比(%)		
													インターネット 広告	インターネット への応募 受付	
全体		1382	641	1020	771	487	96	201	107	366	345	196	846	850	24
企業規模		1000	471	749	566	358	70	148	79	269	253	144	621	624	18
		118	52	109	49	67	6	11	16	31	34	56	103	104	1
		1000	441	924	415	568	51	93	136	263	268	475	873	881	08
		251	122	213	128	97	21	36	35	58	59	43	190	193	3
		1000	486	849	510	386	84	143	139	231	235	171	757	769	12
		197	84	150	109	71	9	34	9	47	46	28	135	136	4
		1000	426	761	553	360	46	173	46	239	234	142	685	690	20
		190	83	138	105	57	10	35	12	52	59	18	118	115	2
		1000	437	726	553	300	53	184	63	274	311	95	621	605	11
		539	274	339	339	166	43	74	28	166	131	42	251	257	13
		1000	508	673	629	308	80	137	52	308	243	78	466	477	24
		67	26	47	41	29	7	11	7	12	16	9	49	45	1
		1000	388	701	612	433	104	164	104	179	239	134	731	672	15
		88	62	62	47	51	1	8	4	14	18	6	48	49	2
		1000	705	534	580	256	45	69	45	159	205	68	545	557	23
		445	231	336	218	256	45	69	47	114	91	84	260	273	4
		1000	519	755	490	575	101	155	106	256	204	189	584	613	09
		10	3	9	2	2	4	0	1	2	2	0	7	8	1
		1000	300	900	200	400	00	100	100	200	200	00	700	800	100
		74	28	48	46	9	7	11	3	15	19	10	45	44	2
		1000	378	649	622	122	95	149	41	203	257	135	608	595	27
		280	119	219	183	51	14	36	22	87	71	26	172	188	4
		1000	425	782	654	182	50	129	79	311	254	93	614	671	14
		104	32	82	63	15	5	10	7	24	23	9	71	64	2
		1000	308	788	606	144	48	96	67	231	221	87	663	615	19
		9	4	7	8	0	2	1	0	3	3	1	8	8	0
		1000	444	778	869	00	222	111	00	333	333	111	889	889	00
		92	44	79	56	36	5	12	8	28	29	31	74	75	1
		1000	478	859	609	391	54	130	87	304	315	337	804	815	11
		147	64	105	85	36	10	36	10	49	44	14	91	84	2
		1000	433	714	578	245	68	245	68	333	299	95	619	571	14
		81	38	49	47	19	6	12	3	18	34	9	48	35	5
		1000	469	605	580	235	74	148	37	222	420	111	593	432	62
		32	16	24	16	10	1	5	2	12	11	6	22	22	1
		1000	500	750	500	313	31	156	63	375	344	188	688	688	31
		483	223	389	275	191	35	65	38	135	137	106	384	368	8
		1000	452	789	558	387	71	132	77	274	278	215	738	746	16
		312	149	245	168	131	31	46	30	83	69	42	188	194	2
		1000	478	785	568	420	99	147	96	266	221	135	603	622	06
		551	266	381	323	182	30	89	147	147	139	47	289	283	14
		1000	483	691	586	294	54	162	69	267	252	85	525	514	25
		6	3	5	5	3	0	0	1	1	0	1	5	5	0
		1000	500	833	833	500	00	167	167	167	00	167	833	833	00

表頭 問22-1 大卒者を採用するにあたり、実施している方法(今後拡大)
表例:従業員数・業種・所在地別

全体	N	職種別採用	自由応募 (オープンエ ントリー)	学校名不問	学校(研究 室、指導教 員を含む)推 薦	紹介予定派 遣からの正 社員採用	契約社員等 有期雇用か シブ等で の資質の見 極め	適年採用	適年度卒業 者の採用	外国籍者の 採用	上段実数、下段:構成比(%)		
											インターネット 広告	インターネット 集 受付	無回答
TOTAL	1382	189	220	151	138	110	120	182	191	80	309	340	585
1000	13.9	16.2	11.1	10.1	8.1	8.8	11.9	14.0	10.2	5.9	22.7	25.0	43.0
3000人~	118	9	19	5	9	0	4	13	17	11	19	20	69
1000	7.6	16.1	14.4	4.2	7.6	0.0	3.4	11.0	14.4	11.0	9.3	16.1	58.5
1000~2999人	251	42	50	36	26	20	21	39	43	19	53	61	102
1000	16.7	19.9	14.3	10.4	10.4	8.0	8.4	15.5	17.1	7.6	21.1	24.3	40.6
500~999人	197	33	38	26	22	23	21	23	29	19	47	58	81
1000	16.8	19.3	13.2	11.2	11.7	10.7	10.7	14.7	9.6	5.6	23.9	29.4	41.1
300~499人	190	22	27	21	20	15	16	23	20	18	38	34	90
1000	11.6	14.2	11.1	10.5	7.9	8.4	12.1	10.5	9.5	5.3	20.0	17.9	47.4
~299人	539	74	77	58	55	48	60	74	74	57	139	152	214
1000	13.7	14.3	10.8	10.2	8.9	9.1	11.1	13.7	10.6	5.2	25.8	28.2	39.7
無回答	67	9	9	5	6	4	9	8	9	1	13	15	29
1000	13.4	13.4	7.5	9.0	6.0	6.0	13.4	11.9	13.4	1.5	19.4	22.4	43.3
建設業	88	17	17	10	9	5	5	12	12	6	4	20	35
1000	19.3	19.3	11.4	10.2	5.7	5.7	13.6	13.6	6.8	4.5	22.7	28.4	39.8
製造業	445	70	82	47	66	43	38	68	73	32	101	120	160
1000	15.7	18.4	10.6	14.8	9.7	8.5	15.3	16.4	10.8	7.2	22.7	27.0	36.0
電気・ガス・熱供給・水道業	10	1	3	2	1	1	0	0	1	0	1	3	4
1000	10.0	30.0	20.0	10.0	10.0	10.0	0.0	0.0	10.0	0.0	30.0	30.0	40.0
運輸・通信業	74	11	10	13	2	3	7	7	8	3	19	17	33
1000	14.9	13.5	17.6	2.7	4.1	9.5	9.5	10.8	10.8	4.1	25.7	23.0	44.6
卸・小売、飲食業	280	28	36	34	15	29	32	36	40	7	66	71	123
1000	12.1	12.1	5.4	10.4	11.4	12.9	14.3	11.4	11.4	2.5	23.6	25.4	43.9
金融・保険業	104	14	10	6	6	6	9	9	12	6	5	16	56
1000	13.5	9.6	5.8	8.7	8.7	8.7	8.7	11.5	5.8	4.8	15.4	17.3	53.8
不動産業	9	0	2	1	1	1	0	1	2	0	0	1	5
1000	0.0	22.2	11.1	11.1	11.1	11.1	0.0	11.1	22.2	0.0	0.0	11.1	55.6
情報関連サービス業	92	19	19	9	13	7	5	9	12	7	15	25	42
1000	10.9	20.7	9.8	14.1	7.6	5.4	9.8	13.0	7.6	16.3	27.2	29.3	45.7
その他のサービス業	147	20	25	16	17	11	12	15	17	10	36	35	64
1000	13.6	17.0	10.9	11.6	11.6	7.5	8.2	10.2	11.6	12.9	24.3	23.8	43.5
その他	81	13	8	9	3	0	7	4	5	6	2	16	50
1000	16.0	9.9	11.1	3.7	0.0	8.6	4.9	6.2	7.4	2.5	19.8	17.3	61.7
無回答	32	5	8	4	5	3	5	9	7	1	6	9	13
1000	15.6	25.0	12.5	15.6	9.4	15.6	3.1	28.1	21.9	3.1	18.8	28.1	40.6
首都圏(東京、千葉、神奈川、埼玉)	483	57	75	56	57	40	38	52	75	33	105	117	226
1000	11.6	15.2	11.4	11.6	8.1	8.1	7.7	10.5	15.2	6.7	21.3	23.7	45.8
近畿・愛知(大阪、京都、兵庫、愛知)	312	53	63	42	38	30	39	48	47	16	86	88	107
1000	17.0	20.2	13.5	12.2	9.6	12.5	15.4	15.1	9.6	5.1	27.6	28.2	34.3
その他	551	79	81	53	41	41	43	62	66	31	115	132	250
1000	14.3	14.7	9.6	7.4	7.3	7.8	11.3	12.0	10.0	5.6	20.9	24.0	45.4
無回答	6	0	1	0	2	0	0	3	0	0	3	3	2
1000	0.0	16.7	0.0	33.3	0.0	0.0	0.0	50.0	0.0	0.0	50.0	50.0	33.3

表頭:問23 新規大卒者採用に関する問題点 必要な採用者数を確保できない。
表側:従業員数・業種・所在地別

	N	上段:実数、下段:構成比(%)				無回答	
		はい	どちらかとい うとはい	どちらかとい うといいえ	いいえ		
全体	TOTAL	1362	171	389	331	447	24
		100.0	12.6	28.6	24.3	32.8	1.8
企業規模	3000人～	118	5	24	32	53	4
		100.0	4.2	20.3	27.1	44.9	3.4
	1000～2999人	251	26	65	76	80	4
		100.0	10.4	25.9	30.3	31.9	1.6
	500～999人	197	27	73	42	53	2
		100.0	13.7	37.1	21.3	26.9	1.0
	300～499人	190	22	53	49	65	1
		100.0	11.6	27.9	25.8	34.2	0.5
	～299人	539	82	154	122	170	11
	100.0	15.2	28.6	22.6	31.5	2.0	
無回答	67	9	20	10	26	2	
	100.0	13.4	29.9	14.9	38.8	3.0	
業種	建設業	88	11	33	19	25	0
		100.0	12.5	37.5	21.6	28.4	0.0
	製造業	445	49	143	125	121	7
		100.0	11.0	32.1	28.1	27.2	1.6
	電気・ガス・熱供給・水道業	10	0	2	3	3	2
		100.0	0.0	20.0	30.0	30.0	20.0
	運輸・通信業	74	12	23	16	22	1
		100.0	16.2	31.1	21.6	29.7	1.4
	卸・小売、飲食業	280	42	74	71	86	7
		100.0	15.0	26.4	25.4	30.7	2.5
	金融・保険業	104	6	22	25	48	3
		100.0	5.8	21.2	24.0	46.2	2.9
	不動産業	9	1	5	1	2	0
		100.0	11.1	55.6	11.1	22.2	0.0
	情報関連サービス業	92	11	23	26	32	0
		100.0	12.0	25.0	28.3	34.8	0.0
	その他のサービス業	147	27	41	25	51	3
	100.0	18.4	27.9	17.0	34.7	2.0	
その他	81	3	12	15	45	1	
	100.0	9.9	14.8	18.5	55.6	1.2	
無回答	32	4	11	5	12	0	
	100.0	12.5	34.4	15.6	37.5	0.0	
所在地	首都圏(東京、千葉、神奈川、埼玉)	493	56	148	116	164	9
		100.0	11.4	30.0	23.5	33.3	1.8
	近畿・愛知(大阪、京都、兵庫、愛知)	312	45	101	84	80	2
		100.0	14.4	32.4	26.9	25.6	0.6
	その他	551	69	138	129	202	13
		100.0	12.5	25.0	23.4	36.7	2.4
無回答	6	1	2	2	1	0	
	100.0	16.7	33.3	33.3	16.7	0.0	

表頭:問23 新規大卒者採用に関する問題点 求める能力の人材を確保できない。
表側:従業員数・業種・所在地別

	N	上段:実数、下段:構成比(%)				無回答	
		はい	どちらかとい うとはい	どちらかとい うといいえ	いいえ		
全体	TOTAL	1362	158	550	383	252	19
		100.0	11.6	40.4	28.1	18.5	1.4
企業規模	3000人～	118	6	28	40	40	4
		100.0	5.1	23.7	33.9	33.9	3.4
	1000～2999人	251	21	98	83	47	2
		100.0	8.4	39.0	33.1	18.7	0.8
	500～999人	197	19	80	58	38	2
		100.0	9.6	40.6	29.4	19.3	1.0
	300～499人	190	22	78	57	32	1
		100.0	11.6	41.1	30.0	16.8	0.5
	～299人	539	82	242	128	79	8
	100.0	15.2	44.9	23.7	14.7	1.5	
無回答	67	8	24	17	16	2	
	100.0	11.9	35.8	25.4	23.9	3.0	
業種	建設業	88	7	37	27	17	0
		100.0	8.0	42.0	30.7	19.3	0.0
	製造業	445	53	184	127	76	5
		100.0	11.9	41.3	28.5	17.1	1.1
	電気・ガス・熱供給・水道業	10	0	3	3	2	2
		100.0	0.0	30.0	30.0	20.0	20.0
	運輸・通信業	74	9	29	21	13	2
		100.0	12.2	39.2	28.4	17.6	2.7
	卸・小売、飲食業	280	45	121	73	35	6
		100.0	16.1	43.2	26.1	12.5	2.1
	金融・保険業	104	5	42	33	23	1
		100.0	4.8	40.4	31.7	22.1	1.0
	不動産業	9	0	7	2	0	0
		100.0	0.0	77.8	22.2	0.0	0.0
	情報関連サービス業	92	12	26	34	20	0
		100.0	13.0	28.3	37.0	21.7	0.0
	その他のサービス業	147	18	62	33	32	2
	100.0	12.2	42.2	22.4	21.8	1.4	
その他	81	6	27	22	25	1	
	100.0	7.4	33.3	27.2	30.9	1.2	
無回答	32	3	12	8	9	0	
	100.0	9.4	37.5	25.0	28.1	0.0	
所在地	首都圏(東京、千葉、神奈川、埼玉)	493	54	179	144	107	9
		100.0	11.0	36.3	29.2	21.7	1.8
	近畿・愛知(大阪、京都、兵庫、愛知)	312	37	135	94	45	1
		100.0	11.9	43.3	30.1	14.4	0.3
	その他	551	66	232	145	99	9
		100.0	12.0	42.1	26.3	18.0	1.6
無回答	6	1	4	0	1	0	
	100.0	16.7	66.7	0.0	16.7	0.0	

表頭:問23 新規大卒者採用に関する問題点 応募が多くなりすぎている。
表側:従業員数・業種・所在地別

		N	上段:実数、下段:構成比(%)				
			はい	どちらかとい うとはい	どちらかとい うといいえ	いいえ	無回答
全体	TOTAL	1362	53	199	421	663	26
		100.0	3.9	14.6	30.9	48.7	1.9
企業規模	3000人～	118	4	20	47	43	4
		100.0	3.4	16.9	39.8	36.4	3.4
	1000～2999人	251	10	53	78	107	3
		100.0	4.0	21.1	31.1	42.6	1.2
	500～999人	197	5	22	69	98	3
		100.0	2.5	11.2	35.0	49.7	1.5
	300～499人	190	9	29	62	88	2
		100.0	4.7	15.3	32.6	46.3	1.1
	～299人	539	22	71	141	293	12
		100.0	4.1	13.2	26.2	54.4	2.2
	無回答	67	3	4	24	34	2
	100.0	4.5	6.0	35.8	50.7	3.0	
業種	建設業	88	4	10	23	50	1
		100.0	4.5	11.4	26.1	56.8	1.1
	製造業	445	18	64	139	217	7
		100.0	4.0	14.4	31.2	48.8	1.6
	電気・ガス・熱供給・水道業	10	1	1	5	1	2
		100.0	10.0	10.0	50.0	10.0	20.0
	運輸・通信業	74	8	10	25	29	2
		100.0	10.8	13.5	33.8	39.2	2.7
	卸・小売・飲食業	280	11	43	77	140	9
		100.0	3.9	15.4	27.5	50.0	3.2
	金融・保険業	104	1	20	34	47	2
		100.0	1.0	19.2	32.7	45.2	1.9
	不動産業	9	1	2	4	2	0
		100.0	11.1	22.2	44.4	22.2	0.0
	情報関連サービス業	92	3	11	35	43	0
		100.0	3.3	12.0	38.0	46.7	0.0
	その他のサービス業	147	3	20	43	79	2
	100.0	2.0	13.6	29.3	53.7	1.4	
その他	81	3	13	22	42	1	
	100.0	3.7	16.0	27.2	51.9	1.2	
	無回答	32	0	5	14	13	0
	100.0	0.0	15.6	43.8	40.6	0.0	
所在地	首都圏(東京、千葉、神奈川、埼玉)	493	20	58	164	240	11
		100.0	4.1	11.8	33.3	48.7	2.2
	近畿・愛知(大阪、京都、兵庫、愛知)	312	12	58	89	152	1
		100.0	3.8	18.6	28.5	48.7	0.3
	その他	551	20	83	167	267	14
		100.0	3.6	15.1	30.3	48.5	2.5
	無回答	6	1	0	1	4	0
	100.0	16.7	0.0	16.7	66.7	0.0	

表頭:問23 新規大卒者採用に関する問題点 採用活動に費用がかかり過ぎる。
表側:従業員数・業種・所在地別

		N	上段:実数、下段:構成比(%)				
			はい	どちらかとい うとはい	どちらかとい うといいえ	いいえ	無回答
全体	TOTAL	1362	86	353	413	480	30
		100.0	6.3	25.9	30.3	35.2	2.2
企業規模	3000人～	118	9	38	42	23	6
		100.0	7.6	32.2	35.6	19.5	5.1
	1000～2999人	251	20	84	79	65	3
		100.0	8.0	33.5	31.5	25.9	1.2
	500～999人	197	15	61	62	54	5
		100.0	7.6	31.0	31.5	27.4	2.5
	300～499人	190	11	43	61	73	2
		100.0	5.8	22.6	32.1	38.4	1.1
	～299人	539	28	106	149	245	11
		100.0	5.2	19.7	27.6	45.5	2.0
	無回答	67	3	21	20	20	3
	100.0	4.5	31.3	29.9	29.9	4.5	
業種	建設業	88	5	23	25	35	0
		100.0	5.7	26.1	28.4	39.8	0.0
	製造業	445	30	117	140	150	8
		100.0	6.7	26.3	31.5	33.7	1.8
	電気・ガス・熱供給・水道業	10	0	4	3	1	2
		100.0	0.0	40.0	30.0	10.0	20.0
	運輸・通信業	74	6	18	20	28	2
		100.0	8.1	24.3	27.0	37.8	2.7
	卸・小売・飲食業	280	18	77	80	95	10
		100.0	6.4	27.5	28.6	33.9	3.6
	金融・保険業	104	8	24	35	35	2
		100.0	7.7	23.1	33.7	33.7	1.9
	不動産業	9	1	2	3	3	0
		100.0	11.1	22.2	33.3	33.3	0.0
	情報関連サービス業	92	9	25	31	27	0
		100.0	9.8	27.2	33.7	29.3	0.0
	その他のサービス業	147	8	37	41	57	4
	100.0	5.4	25.2	27.9	38.8	2.7	
その他	81	0	14	25	40	2	
	100.0	0.0	17.3	30.9	49.4	2.5	
	無回答	32	1	12	10	9	0
	100.0	3.1	37.5	31.3	28.1	0.0	
所在地	首都圏(東京、千葉、神奈川、埼玉)	493	41	142	152	147	11
		100.0	8.3	28.8	30.8	29.8	2.2
	近畿・愛知(大阪、京都、兵庫、愛知)	312	19	87	109	94	3
		100.0	6.1	27.9	34.9	30.1	1.0
	その他	551	26	122	150	237	16
		100.0	4.7	22.1	27.2	43.0	2.9
	無回答	6	0	2	2	2	0
	100.0	0.0	33.3	33.3	33.3	0.0	

表頭: 問23 新規大卒者採用に関する問題点 採用活動に時間と手間がかかり過ぎる。

表側: 従業員数・業種・所在地別

		上段:実数、下段:構成比(%)					
	N	はい	どちらかとい うとはい	どちらかとい うといいえ	いいえ	無回答	
全体	TOTAL	1362	236	545	310	246	25
		100.0	17.3	40.0	22.8	18.1	1.8
企業規模	3000人～	118	21	59	22	12	4
		100.0	17.8	50.0	18.6	10.2	3.4
	1000～2999人	251	51	117	47	33	3
		100.0	20.3	46.6	18.7	13.1	1.2
	500～999人	197	41	85	43	25	3
		100.0	20.8	43.1	21.8	12.7	1.5
	300～499人	190	37	70	42	40	1
		100.0	19.5	36.8	22.1	21.1	0.5
	～299人	539	70	190	142	125	12
		100.0	13.0	35.3	26.3	23.2	2.2
	無回答	67	16	24	14	11	2
		100.0	23.9	35.8	20.9	16.4	3.0
業種	建設業	88	10	35	25	18	0
		100.0	11.4	39.8	28.4	20.5	0.0
	製造業	445	90	178	93	77	7
		100.0	20.2	40.0	20.9	17.3	1.6
	電気・ガス・熱供給・水道業	10	1	5	1	1	2
		100.0	10.0	50.0	10.0	10.0	20.0
	運輸・通信業	74	8	27	22	15	2
		100.0	10.8	36.5	29.7	20.3	2.7
	卸・小売・飲食業	280	55	119	62	39	5
		100.0	19.6	42.5	22.1	13.9	1.8
	金融・保険業	104	17	50	19	15	3
		100.0	16.3	48.1	18.3	14.4	2.9
	不動産業	9	1	5	2	1	0
		100.0	11.1	55.6	22.2	11.1	0.0
	情報関連サービス業	92	22	36	22	11	1
		100.0	23.9	39.1	23.9	12.0	1.1
	その他のサービス業	147	21	45	38	39	4
		100.0	14.3	30.6	25.9	26.5	2.7
	その他	81	5	29	21	25	1
		100.0	6.2	35.8	25.9	30.9	1.2
	無回答	32	6	16	5	5	0
		100.0	18.8	50.0	15.6	15.6	0.0
所在地	首都圏(東京、千葉、神奈川、埼玉)	493	98	205	110	70	10
		100.0	19.9	41.6	22.3	14.2	2.0
	近畿・愛知(大阪、京都、兵庫、愛知)	312	68	132	67	41	4
		100.0	21.8	42.3	21.5	13.1	1.3
	その他	551	70	203	133	134	11
		100.0	12.7	36.8	24.1	24.3	2.0
	無回答	6	0	5	0	1	0
		100.0	0.0	83.3	0.0	16.7	0.0

表頭: 問23 新規大卒者採用に関する問題点 経営状況や事業計画とズレが生じることがある。

表側: 従業員数・業種・所在地別

		上段:実数、下段:構成比(%)					
	N	はい	どちらかとい うとはい	どちらかとい うといいえ	いいえ	無回答	
全体	TOTAL	1362	217	465	305	348	27
		100.0	15.9	34.1	22.4	25.6	2.0
企業規模	3000人～	118	20	43	27	24	4
		100.0	16.9	36.4	22.9	20.3	3.4
	1000～2999人	251	38	96	58	55	4
		100.0	15.1	38.2	23.1	21.9	1.6
	500～999人	197	33	66	46	48	4
		100.0	16.8	33.5	23.4	24.4	2.0
	300～499人	190	35	57	46	50	2
		100.0	18.4	30.0	24.2	26.3	1.1
	～299人	539	76	179	116	157	11
		100.0	14.1	33.2	21.5	29.1	2.0
	無回答	67	15	24	12	14	2
		100.0	22.4	35.8	17.9	20.9	3.0
業種	建設業	88	16	27	17	28	0
		100.0	18.2	30.7	19.3	31.8	0.0
	製造業	445	82	178	87	92	6
		100.0	18.4	40.0	19.6	20.7	1.3
	電気・ガス・熱供給・水道業	10	2	3	2	1	2
		100.0	20.0	30.0	20.0	10.0	20.0
	運輸・通信業	74	10	19	23	21	1
		100.0	13.5	25.7	31.1	28.4	1.4
	卸・小売・飲食業	280	42	86	65	78	9
		100.0	15.0	30.7	23.2	27.9	3.2
	金融・保険業	104	10	35	26	31	2
		100.0	9.6	33.7	25.0	29.8	1.9
	不動産業	9	1	3	4	1	0
		100.0	11.1	33.3	44.4	11.1	0.0
	情報関連サービス業	92	12	33	25	20	2
		100.0	13.0	35.9	27.2	21.7	2.2
	その他のサービス業	147	34	35	25	49	4
		100.0	23.1	23.8	17.0	33.3	2.7
	その他	81	3	34	20	23	1
		100.0	3.7	42.0	24.7	28.4	1.2
	無回答	32	5	12	11	4	0
		100.0	15.6	37.5	34.4	12.5	0.0
所在地	首都圏(東京、千葉、神奈川、埼玉)	493	80	174	107	121	11
		100.0	16.2	35.3	21.7	24.5	2.2
	近畿・愛知(大阪、京都、兵庫、愛知)	312	49	117	67	76	3
		100.0	15.7	37.5	21.5	24.4	1.0
	その他	551	87	172	128	151	13
		100.0	15.8	31.2	23.2	27.4	2.4
	無回答	6	1	2	3	0	0
		100.0	16.7	33.3	50.0	0.0	0.0

表頭:問23 新規大卒者採用に関する問題点 人材確保の競争が年々激しくなっている。

表側:従業員数・業種・所在地別

	N	上段:実数、下段:構成比(%)				無回答	
		はい	どちらかとい うとはい	どちらかとい うといいえ	いいえ		
全体	TOTAL	1362	461	589	156	127	29
		100.0	33.8	43.2	11.5	9.3	2.1
企業規模	3000人～	118	55	51	4	2	6
		100.0	46.6	43.2	3.4	1.7	5.1
	1000～2999人	251	112	111	11	13	4
		100.0	44.6	44.2	4.4	5.2	1.6
	500～999人	197	76	84	24	10	3
		100.0	38.6	42.6	12.2	5.1	1.5
	300～499人	190	62	82	27	18	1
		100.0	32.6	43.2	14.2	9.5	0.5
	～299人	539	130	236	83	79	11
		100.0	24.1	43.8	15.4	14.7	2.0
	無回答	67	26	25	7	5	4
		100.0	38.8	37.3	10.4	7.5	6.0
業種	建設業	88	25	45	9	8	1
		100.0	28.4	51.1	10.2	9.1	1.1
	製造業	445	169	192	54	24	6
		100.0	38.0	43.1	12.1	5.4	1.3
	電気・ガス・熱供給・水道業	10	3	5	0	0	2
		100.0	30.0	50.0	0.0	0.0	20.0
	運輸・通信業	74	21	33	7	11	2
		100.0	28.4	44.6	9.5	14.9	2.7
	卸・小売・飲食業	280	107	110	30	24	9
		100.0	38.2	39.3	10.7	8.6	3.2
	金融・保険業	104	37	46	9	10	2
		100.0	35.6	44.2	8.7	9.6	1.9
	不動産業	9	3	4	1	1	0
		100.0	33.3	44.4	11.1	11.1	0.0
	情報関連サービス業	92	31	44	8	8	1
		100.0	33.7	47.8	8.7	8.7	1.1
	その他のサービス業	147	40	61	22	21	3
		100.0	27.2	41.5	15.0	14.3	2.0
	その他	81	17	33	15	15	1
		100.0	21.0	40.7	18.5	18.5	1.2
	無回答	32	8	16	1	5	2
		100.0	25.0	50.0	3.1	15.6	6.3
所在地	首都圏(東京、千葉、神奈川、埼玉)	493	185	213	43	41	11
		100.0	37.5	43.2	8.7	8.3	2.2
	近畿・愛知(大阪、京都、兵庫、愛知)	312	123	138	35	12	4
		100.0	39.4	44.2	11.2	3.8	1.3
	その他	551	151	237	77	73	13
		100.0	27.4	43.0	14.0	13.2	2.4
	無回答	6	2	1	1	1	1
		100.0	33.3	16.7	16.7	16.7	16.7

表頭:問23 新規大卒者採用に関する問題点 採用選考の時期ややり方について対抗せざるをえない。

表側:従業員数・業種・所在地別

	N	上段:実数、下段:構成比(%)				無回答	
		はい	どちらかとい うとはい	どちらかとい うといいえ	いいえ		
全体	TOTAL	1362	203	416	380	335	28
		100.0	14.9	30.5	27.9	24.6	2.1
企業規模	3000人～	118	24	49	23	16	6
		100.0	20.3	41.5	19.5	13.6	5.1
	1000～2999人	251	47	97	62	43	2
		100.0	18.7	38.6	24.7	17.1	0.8
	500～999人	197	38	63	57	36	3
		100.0	19.3	32.0	28.9	18.3	1.5
	300～499人	190	33	52	53	50	2
		100.0	17.4	27.4	27.9	26.3	1.1
	～299人	539	50	136	162	178	13
		100.0	9.3	25.2	30.1	33.0	2.4
	無回答	67	11	19	23	12	2
		100.0	16.4	28.4	34.3	17.9	3.0
業種	建設業	88	9	32	25	21	1
		100.0	10.2	36.4	28.4	23.9	1.1
	製造業	445	69	118	131	118	9
		100.0	15.5	26.5	29.4	26.5	2.0
	電気・ガス・熱供給・水道業	10	2	1	3	2	2
		100.0	20.0	10.0	30.0	20.0	20.0
	運輸・通信業	74	11	16	24	21	2
		100.0	14.9	21.6	32.4	28.4	2.7
	卸・小売・飲食業	280	41	100	71	61	7
		100.0	14.6	35.7	25.4	21.8	2.5
	金融・保険業	104	19	39	31	13	2
		100.0	18.3	37.5	29.8	12.5	1.9
	不動産業	9	0	5	3	1	0
		100.0	0.0	55.6	33.3	11.1	0.0
	情報関連サービス業	92	21	39	21	10	1
		100.0	22.8	42.4	22.8	10.9	1.1
	その他のサービス業	147	18	34	41	51	3
		100.0	12.2	23.1	27.9	34.7	2.0
	その他	81	11	18	21	30	1
		100.0	13.6	22.2	25.9	37.0	1.2
	無回答	32	2	14	9	7	0
		100.0	6.3	43.8	28.1	21.9	0.0
所在地	首都圏(東京、千葉、神奈川、埼玉)	493	87	167	120	107	12
		100.0	17.6	33.9	24.3	21.7	2.4
	近畿・愛知(大阪、京都、兵庫、愛知)	312	48	104	82	74	4
		100.0	15.4	33.3	26.3	23.7	1.3
	その他	551	68	143	175	153	12
		100.0	12.3	26.0	31.8	27.8	2.2
	無回答	6	0	2	3	1	0
		100.0	0.0	33.3	50.0	16.7	0.0

表頭: 問23 新規大卒者採用に関する問題点 内定後のフォローに苦勞する。

表側: 従業員数・業種・所在地別

	N	上段:実数、下段:構成比(%)					
		はい	どちらかとい うとはい	どちらかとい うといいえ	いいえ	無回答	
全体	TOTAL	1362	161	412	460	300	29
		100.0	11.8	30.2	33.8	22.0	2.1
企業規模	3000人～	118	19	33	46	14	6
		100.0	16.1	28.0	39.0	11.9	5.1
	1000～2999人	251	35	91	72	49	4
		100.0	13.9	36.3	28.7	19.5	1.6
	500～999人	197	26	68	71	30	2
		100.0	13.2	34.5	36.0	15.2	1.0
	300～499人	190	22	54	64	49	1
		100.0	11.6	28.4	33.7	25.8	0.5
	～299人	539	48	139	194	145	13
		100.0	8.9	25.8	36.0	26.9	2.4
	無回答	67	11	27	13	13	3
		100.0	16.4	40.3	19.4	19.4	4.5
業種	建設業	88	4	24	33	25	2
		100.0	4.5	27.3	37.5	28.4	2.3
	製造業	445	50	123	173	91	8
		100.0	11.2	27.6	38.9	20.4	1.8
	電気・ガス・熱供給・水道業	10	2	1	3	2	2
		100.0	20.0	10.0	30.0	20.0	20.0
	運輸・通信業	74	6	24	26	16	2
		100.0	8.1	32.4	35.1	21.6	2.7
	卸・小売、飲食業	280	45	88	89	50	8
		100.0	16.1	31.4	31.8	17.9	2.9
	金融・保険業	104	14	39	31	18	2
		100.0	13.5	37.5	29.8	17.3	1.9
	不動産業	9	1	7	1	0	0
		100.0	11.1	77.8	11.1	0.0	0.0
	情報関連サービス業	92	13	35	27	16	1
		100.0	14.1	38.0	29.3	17.4	1.1
	その他のサービス業	147	20	37	42	45	3
		100.0	13.6	25.2	28.6	30.6	2.0
	その他	81	3	23	24	30	1
		100.0	3.7	28.4	29.6	37.0	1.2
	無回答	32	3	11	11	7	0
		100.0	9.4	34.4	34.4	21.9	0.0
所在地	首都圏(東京、千葉、神奈川、埼玉)	493	69	174	146	92	12
		100.0	14.0	35.3	29.6	18.7	2.4
	近畿・愛知(大阪、京都、兵庫、愛知)	312	36	104	103	65	4
		100.0	11.5	33.3	33.0	20.8	1.3
	その他	551	55	133	208	142	13
		100.0	10.0	24.1	37.7	25.8	2.4
	無回答	6	1	1	3	1	0
		100.0	16.7	16.7	50.0	16.7	0.0

表頭: 問23 新規大卒者採用に関する問題点 内定辞退者が出て補充に苦勞する。

表側: 従業員数・業種・所在地別

	N	上段:実数、下段:構成比(%)					
		はい	どちらかとい うとはい	どちらかとい うといいえ	いいえ	無回答	
全体	TOTAL	1362	151	291	439	454	27
		100.0	11.1	21.4	32.2	33.3	2.0
企業規模	3000人～	118	12	19	49	33	5
		100.0	10.2	16.1	41.5	28.0	4.2
	1000～2999人	251	25	65	81	76	4
		100.0	10.0	25.9	32.3	30.3	1.6
	500～999人	197	24	43	74	54	2
		100.0	12.2	21.8	37.6	27.4	1.0
	300～499人	190	27	46	51	65	1
		100.0	14.2	24.2	26.8	34.2	0.5
	～299人	539	56	101	159	210	13
		100.0	10.4	18.7	29.5	39.0	2.4
	無回答	67	7	17	25	16	2
		100.0	10.4	25.4	37.3	23.9	3.0
業種	建設業	88	4	19	24	39	2
		100.0	4.5	21.6	27.3	44.3	2.3
	製造業	445	54	88	143	153	7
		100.0	12.1	19.8	32.1	34.4	1.6
	電気・ガス・熱供給・水道業	10	1	2	4	1	2
		100.0	10.0	20.0	40.0	10.0	20.0
	運輸・通信業	74	6	12	21	33	2
		100.0	8.1	16.2	28.4	44.6	2.7
	卸・小売、飲食業	280	27	70	105	71	7
		100.0	9.6	25.0	37.5	25.4	2.5
	金融・保険業	104	10	21	39	32	2
		100.0	9.6	20.2	37.5	30.8	1.9
	不動産業	9	2	3	2	2	0
		100.0	22.2	33.3	22.2	22.2	0.0
	情報関連サービス業	92	15	18	32	26	1
		100.0	16.3	19.6	34.8	28.3	1.1
	その他のサービス業	147	25	36	33	50	3
		100.0	17.0	24.5	22.4	34.0	2.0
	その他	81	4	16	22	38	1
		100.0	4.9	19.8	27.2	46.9	1.2
	無回答	32	3	6	14	9	0
		100.0	9.4	18.8	43.8	28.1	0.0
所在地	首都圏(東京、千葉、神奈川、埼玉)	493	60	102	176	144	11
		100.0	12.2	20.7	35.7	29.2	2.2
	近畿・愛知(大阪、京都、兵庫、愛知)	312	34	78	96	101	3
		100.0	10.9	25.0	30.8	32.4	1.0
	その他	551	56	109	165	208	13
		100.0	10.2	19.8	29.9	37.7	2.4
	無回答	6	1	2	2	1	0
		100.0	16.7	33.3	33.3	16.7	0.0

表頭: 問23 新規大卒者採用に関する問題点 採用後、会社や仕事に合わないことがある。

表側: 従業員数・業種・所在地別

		N	上段:実数、下段:構成比(%)				無回答
			はい	どちらかとい うとはい	どちらかとい うといいえ	いいえ	
全体	TOTAL	1362	102	458	570	204	28
		100.0	7.5	33.6	41.9	15.0	2.1
企業規模	3000人～	118	2	31	63	18	4
		100.0	1.7	26.3	53.4	15.3	3.4
	1000～2999人	251	12	78	121	36	4
		100.0	4.8	31.1	48.2	14.3	1.6
	500～999人	197	16	69	89	21	2
		100.0	8.1	35.0	45.2	10.7	1.0
	300～499人	190	17	74	72	26	1
		100.0	8.9	38.9	37.9	13.7	0.5
	～299人	539	51	184	196	93	15
	100.0	9.5	34.1	36.4	17.3	2.8	
	無回答	67	4	22	29	10	2
		100.0	6.0	32.8	43.3	14.9	3.0
業種	建設業	88	4	26	40	16	2
		100.0	4.5	29.5	45.5	18.2	2.3
	製造業	445	26	117	222	73	7
		100.0	5.8	26.3	49.9	16.4	1.6
	電気・ガス・熱供給・水道業	10	0	2	5	1	2
		100.0	0.0	20.0	50.0	10.0	20.0
	運輸・通信業	74	5	23	31	14	1
		100.0	6.8	31.1	41.9	18.9	1.4
	卸・小売・飲食業	280	25	108	107	33	7
		100.0	8.9	38.6	38.2	11.8	2.5
	金融・保険業	104	7	41	39	14	3
		100.0	6.7	39.4	37.5	13.5	2.9
	不動産業	9	1	6	1	1	0
		100.0	11.1	66.7	11.1	11.1	0.0
	情報関連サービス業	92	8	24	45	14	1
		100.0	8.7	26.1	48.9	15.2	1.1
	その他のサービス業	147	20	60	46	17	4
	100.0	13.6	40.8	31.3	11.6	2.7	
その他	81	5	37	26	12	1	
	100.0	6.2	45.7	32.1	14.8	1.2	
	無回答	32	1	14	8	9	0
		100.0	3.1	43.8	25.0	28.1	0.0
所在地	首都圏(東京、千葉、神奈川、埼玉)	493	35	151	227	69	11
		100.0	7.1	30.6	46.0	14.0	2.2
	近畿・愛知(大阪、京都、兵庫、愛知)	312	14	111	136	49	2
		100.0	4.5	35.6	43.6	15.7	0.6
	その他	551	53	193	205	85	15
		100.0	9.6	35.0	37.2	15.4	2.7
	無回答	6	0	3	2	1	0
		100.0	0.0	50.0	33.3	16.7	0.0

表頭: 問23 新規大卒者採用に関する問題点 大卒の早期離職者が多い。

表側: 従業員数・業種・所在地別

		N	上段:実数、下段:構成比(%)				無回答
			はい	どちらかとい うとはい	どちらかとい うといいえ	いいえ	
全体	TOTAL	1362	51	225	554	503	29
		100.0	3.7	16.5	40.7	36.9	2.1
企業規模	3000人～	118	1	9	42	61	5
		100.0	0.8	7.6	35.6	51.7	4.2
	1000～2999人	251	6	44	109	90	2
		100.0	2.4	17.5	43.4	35.9	0.8
	500～999人	197	10	35	73	76	3
		100.0	5.1	17.8	37.1	38.6	1.5
	300～499人	190	10	28	85	65	2
		100.0	5.3	14.7	44.7	34.2	1.1
	～299人	539	23	95	218	188	15
	100.0	4.3	17.6	40.4	34.9	2.8	
	無回答	67	1	14	27	23	2
		100.0	1.5	20.9	40.3	34.3	3.0
業種	建設業	88	1	12	41	31	3
		100.0	1.1	13.6	46.6	35.2	3.4
	製造業	445	14	46	161	217	7
		100.0	3.1	10.3	36.2	48.8	1.6
	電気・ガス・熱供給・水道業	10	0	1	3	4	2
		100.0	0.0	10.0	30.0	40.0	20.0
	運輸・通信業	74	2	17	26	27	2
		100.0	2.7	23.0	35.1	36.5	2.7
	卸・小売・飲食業	280	10	69	112	82	7
		100.0	3.6	24.6	40.0	29.3	2.5
	金融・保険業	104	4	20	50	28	2
		100.0	3.8	19.2	48.1	26.9	1.9
	不動産業	9	0	6	2	1	0
		100.0	0.0	66.7	22.2	11.1	0.0
	情報関連サービス業	92	5	8	46	32	1
		100.0	5.4	8.7	50.0	34.8	1.1
	その他のサービス業	147	11	30	61	41	4
	100.0	7.5	20.4	41.5	27.9	2.7	
その他	81	3	12	36	29	1	
	100.0	3.7	14.8	44.4	35.8	1.2	
	無回答	32	1	4	16	11	0
		100.0	3.1	12.5	50.0	34.4	0.0
所在地	首都圏(東京、千葉、神奈川、埼玉)	493	18	82	203	178	12
		100.0	3.7	16.6	41.2	36.1	2.4
	近畿・愛知(大阪、京都、兵庫、愛知)	312	10	42	132	125	3
		100.0	3.2	13.5	42.3	40.1	1.0
	その他	551	23	100	215	199	14
		100.0	4.2	18.1	39.0	36.1	2.5
	無回答	6	0	1	4	1	0
		100.0	0.0	16.7	66.7	16.7	0.0

表頭: 問24 大卒採用に関する考え方 採用活動の開始はもっと遅い方がよい。
表側: 従業員数・業種・所在地別

	N	上段:実数、下段:構成比(%)				無回答	
		はい	どちらかとい うとはい	どちらかとい うといいえ	いいえ		
全体	TOTAL	1362	479	523	197	138	25
		100.0	35.2	38.4	14.5	10.1	1.8
企業規模	3000人～	118	44	42	16	10	6
		100.0	37.3	35.6	13.6	8.5	5.1
	1000～2999人	251	93	89	47	20	2
		100.0	37.1	35.5	18.7	8.0	0.8
	500～999人	197	75	75	28	16	3
		100.0	38.1	38.1	14.2	8.1	1.5
	300～499人	190	66	73	25	25	1
		100.0	34.7	38.4	13.2	13.2	0.5
	～299人	539	182	215	76	56	10
	100.0	33.8	39.9	14.1	10.4	1.9	
無回答	67	19	29	5	11	3	
	100.0	28.4	43.3	7.5	16.4	4.5	
業種	建設業	88	29	36	15	7	1
		100.0	33.0	40.9	17.0	8.0	1.1
	製造業	445	180	153	58	49	5
		100.0	40.4	34.4	13.0	11.0	1.1
	電気・ガス・熱供給・水道業	10	5	1	2	0	2
		100.0	50.0	10.0	20.0	0.0	20.0
	運輸・通信業	74	26	26	12	7	3
		100.0	35.1	35.1	16.2	9.5	4.1
	卸・小売・飲食業	280	102	110	43	17	8
		100.0	36.4	39.3	15.4	6.1	2.9
	金融・保険業	104	29	52	15	7	1
		100.0	27.9	50.0	14.4	6.7	1.0
	不動産業	9	1	7	1	0	0
		100.0	11.1	77.8	11.1	0.0	0.0
	情報関連サービス業	92	30	35	14	12	1
		100.0	32.6	38.0	15.2	13.0	1.1
	その他のサービス業	147	47	57	17	25	1
	100.0	32.0	38.8	11.6	17.0	0.7	
その他	81	20	30	14	14	3	
	100.0	24.7	37.0	17.3	17.3	3.7	
無回答	32	10	16	6	0	0	
	100.0	31.3	50.0	18.8	0.0	0.0	
所在地	首都圏(東京、千葉、神奈川、埼玉)	493	182	177	77	46	11
		100.0	36.9	35.9	15.6	9.3	2.2
	近畿・愛知(大阪、京都、兵庫、愛知)	312	115	126	47	21	3
		100.0	36.9	40.4	15.1	6.7	1.0
	その他	551	181	216	72	71	11
	100.0	32.8	39.2	13.1	12.9	2.0	
無回答	6	1	4	1	0	0	
	100.0	16.7	66.7	16.7	0.0	0.0	

表頭: 問24 大卒採用に関する考え方 採用活動期間はもっと短い方がよい。
表側: 従業員数・業種・所在地別

	N	上段:実数、下段:構成比(%)				無回答	
		はい	どちらかとい うとはい	どちらかとい うといいえ	いいえ		
全体	TOTAL	1362	285	491	349	205	32
		100.0	20.9	36.0	25.6	15.1	2.3
企業規模	3000人～	118	19	40	33	20	6
		100.0	16.1	33.9	28.0	16.9	5.1
	1000～2999人	251	54	99	61	33	4
		100.0	21.5	39.4	24.3	13.1	1.6
	500～999人	197	50	63	58	23	3
		100.0	25.4	32.0	29.4	11.7	1.5
	300～499人	190	41	66	54	27	2
		100.0	21.6	34.7	28.4	14.2	1.1
	～299人	539	113	196	125	91	14
	100.0	21.0	36.4	23.2	16.9	2.6	
無回答	67	8	27	18	11	3	
	100.0	11.9	40.3	26.9	16.4	4.5	
業種	建設業	88	19	38	18	11	2
		100.0	21.6	43.2	20.5	12.5	2.3
	製造業	445	101	159	105	74	6
		100.0	22.7	35.7	23.6	16.6	1.3
	電気・ガス・熱供給・水道業	10	1	4	3	0	2
		100.0	10.0	40.0	30.0	0.0	20.0
	運輸・通信業	74	10	30	19	11	4
		100.0	13.5	40.5	25.7	14.9	5.4
	卸・小売・飲食業	280	57	101	74	38	10
		100.0	20.4	36.1	26.4	13.6	3.6
	金融・保険業	104	18	38	36	9	3
		100.0	17.3	36.5	34.6	8.7	2.9
	不動産業	9	1	5	2	1	0
		100.0	11.1	55.6	22.2	11.1	0.0
	情報関連サービス業	92	21	28	27	15	1
		100.0	22.8	30.4	29.3	16.3	1.1
	その他のサービス業	147	38	46	33	29	1
	100.0	25.9	31.3	22.4	19.7	0.7	
その他	81	15	25	22	16	3	
	100.0	18.5	30.9	27.2	19.8	3.7	
無回答	32	4	17	10	1	0	
	100.0	12.5	53.1	31.3	3.1	0.0	
所在地	首都圏(東京、千葉、神奈川、埼玉)	493	102	167	133	77	14
		100.0	20.7	33.9	27.0	15.6	2.8
	近畿・愛知(大阪、京都、兵庫、愛知)	312	69	122	81	36	4
		100.0	22.1	39.1	26.0	11.5	1.3
	その他	551	113	198	134	92	14
	100.0	20.5	35.9	24.3	16.7	2.5	
無回答	6	1	4	1	0	0	
	100.0	16.7	66.7	16.7	0.0	0.0	

表頭:問24 大卒採用に関する考え方 現状では、採用活動は早いほど優秀な人材が採れる。
表側:従業員数・業種・所在地別

	N	上段:実数、下段:構成比(%)				無回答	
		はい	どちらかとい うとはい	どちらかとい うといいえ	いいえ		
全体	TOTAL	1362	229	676	326	106	25
		100.0	16.8	49.6	23.9	7.8	1.8
企業規模	3000人～	118	25	56	23	10	4
		100.0	21.2	47.5	19.5	8.5	3.4
	1000～2999人	251	43	140	56	11	1
		100.0	17.1	55.8	22.3	4.4	0.4
	500～999人	197	34	85	58	16	4
		100.0	17.3	43.1	29.4	8.1	2.0
	300～499人	190	28	104	42	15	1
		100.0	14.7	54.7	22.1	7.9	0.5
	～299人	539	86	259	133	49	12
		100.0	16.0	48.1	24.7	9.1	2.2
	無回答	67	13	32	14	5	3
		100.0	19.4	47.8	20.9	7.5	4.5
業種	建設業	88	11	53	18	5	1
		100.0	12.5	60.2	20.5	5.7	1.1
	製造業	445	66	229	112	31	7
		100.0	14.8	51.5	25.2	7.0	1.6
	電気・ガス・熱供給・水道業	10	2	3	1	2	2
		100.0	20.0	30.0	10.0	20.0	20.0
	運輸・通信業	74	10	33	23	6	2
		100.0	13.5	44.6	31.1	8.1	2.7
	卸・小売、飲食業	280	60	133	61	19	7
		100.0	21.4	47.5	21.8	6.8	2.5
	金融・保険業	104	17	55	23	8	1
		100.0	16.3	52.9	22.1	7.7	1.0
	不動産業	9	0	6	3	0	0
		100.0	0.0	66.7	33.3	0.0	0.0
	情報関連サービス業	92	15	50	18	8	1
		100.0	16.3	54.3	19.6	8.7	1.1
	その他のサービス業	147	26	65	43	11	2
		100.0	17.7	44.2	29.3	7.5	1.4
	その他	81	17	34	16	12	2
		100.0	21.0	42.0	19.8	14.8	2.5
	無回答	32	5	15	8	4	0
		100.0	15.6	46.9	25.0	12.5	0.0
所在地	首都圏(東京、千葉、神奈川、埼玉)	493	84	234	130	37	8
		100.0	17.0	47.5	26.4	7.5	1.6
	近畿・愛知(大阪、京都、兵庫、愛知)	312	47	170	66	27	2
		100.0	15.1	54.5	21.2	8.7	0.6
	その他	551	97	269	129	41	15
		100.0	17.6	48.8	23.4	7.4	2.7
	無回答	6	1	3	1	1	0
		100.0	16.7	50.0	16.7	16.7	0.0

表頭:問24 大卒採用に関する考え方 応募者の立場への配慮が十分でない採用面接を行う。
表側:従業員数・業種・所在地別

	N	上段:実数、下段:構成比(%)				無回答	
		はい	どちらかとい うとはい	どちらかとい うといいえ	いいえ		
全体	TOTAL	1362	155	377	420	360	50
		100.0	11.4	27.7	30.8	26.4	3.7
企業規模	3000人～	118	21	51	27	12	7
		100.0	17.8	43.2	22.9	10.2	5.9
	1000～2999人	251	42	87	71	45	6
		100.0	16.7	34.7	28.3	17.9	2.4
	500～999人	197	29	51	68	44	5
		100.0	14.7	25.9	34.5	22.3	2.5
	300～499人	190	23	46	59	55	7
		100.0	12.1	24.2	31.1	28.9	3.7
	～299人	539	36	127	175	180	21
		100.0	6.7	23.6	32.5	33.4	3.9
	無回答	67	4	15	20	24	4
		100.0	6.0	22.4	29.9	35.8	6.0
業種	建設業	88	9	26	29	20	4
		100.0	10.2	29.5	33.0	22.7	4.5
	製造業	445	53	138	134	106	14
		100.0	11.9	31.0	30.1	23.8	3.1
	電気・ガス・熱供給・水道業	10	0	4	2	2	2
		100.0	0.0	40.0	20.0	20.0	20.0
	運輸・通信業	74	8	14	28	20	4
		100.0	10.8	18.9	37.8	27.0	5.4
	卸・小売、飲食業	280	39	64	97	68	12
		100.0	13.9	22.9	34.6	24.3	4.3
	金融・保険業	104	10	34	29	29	2
		100.0	9.6	32.7	27.9	27.9	1.9
	不動産業	9	1	4	0	4	0
		100.0	11.1	44.4	0.0	44.4	0.0
	情報関連サービス業	92	6	30	34	19	3
		100.0	6.5	32.6	37.0	20.7	3.3
	その他のサービス業	147	19	37	35	51	5
		100.0	12.9	25.2	23.8	34.7	3.4
	その他	81	7	21	17	33	3
		100.0	8.6	25.9	21.0	40.7	3.7
	無回答	32	3	5	15	8	1
		100.0	9.4	15.6	46.9	25.0	3.1
所在地	首都圏(東京、千葉、神奈川、埼玉)	493	67	171	137	100	18
		100.0	13.6	34.7	27.8	20.3	3.7
	近畿・愛知(大阪、京都、兵庫、愛知)	312	39	94	101	70	8
		100.0	12.5	30.1	32.4	22.4	2.6
	その他	551	49	111	180	187	24
		100.0	8.9	20.1	32.7	33.9	4.4
	無回答	6	0	1	2	3	0
		100.0	0.0	16.7	33.3	50.0	0.0

表頭:問24 大卒採用に関する考え方 現在の採用方法は、企業への負担が大きすぎる。

表側:従業員数・業種・所在地別

		N	上段:実数、下段:構成比(%)				無回答
			はい	どちらかとい うとはい	どちらかとい うといいえ	いいえ	
全体	TOTAL	1362	103	446	521	260	32
		100.0	7.6	32.7	38.3	19.1	2.3
企業規模	3000人～	118	16	49	36	11	6
		100.0	13.6	41.5	30.5	9.3	5.1
	1000～2999人	251	16	100	92	38	5
		100.0	6.4	39.8	36.7	15.1	2.0
	500～999人	197	18	75	80	22	2
		100.0	9.1	38.1	40.6	11.2	1.0
	300～499人	190	12	48	85	42	3
		100.0	6.3	25.3	44.7	22.1	1.6
	～299人	539	33	153	203	138	12
	100.0	6.1	28.4	37.7	25.6	2.2	
	無回答	67	8	21	25	9	4
	100.0	11.9	31.3	37.3	13.4	6.0	
業種	建設業	88	8	23	37	18	2
		100.0	9.1	26.1	42.0	20.5	2.3
	製造業	445	40	152	164	83	6
		100.0	9.0	34.2	36.9	18.7	1.3
	電気・ガス・熱供給・水道業	10	0	5	3	0	2
		100.0	0.0	50.0	30.0	0.0	20.0
	運輸・通信業	74	5	21	31	13	4
		100.0	6.8	28.4	41.9	17.6	5.4
	卸・小売・飲食業	280	22	101	104	45	8
		100.0	7.9	36.1	37.1	16.1	2.9
	金融・保険業	104	6	37	44	15	2
		100.0	5.8	35.6	42.3	14.4	1.9
	不動産業	9	0	5	2	2	0
		100.0	0.0	55.6	22.2	22.2	0.0
	情報関連サービス業	92	9	31	34	16	2
		100.0	9.8	33.7	37.0	17.4	2.2
	その他のサービス業	147	7	39	62	36	3
	100.0	4.8	26.5	42.2	24.5	2.0	
その他	81	4	17	28	30	2	
	100.0	4.9	21.0	34.6	37.0	2.5	
	無回答	32	2	15	12	2	1
	100.0	6.3	46.9	37.5	6.3	3.1	
所在地	首都圏(東京、千葉、神奈川、埼玉)	493	47	180	179	74	13
		100.0	9.5	36.5	36.3	15.0	2.6
	近畿・愛知(大阪、京都、兵庫、愛知)	312	21	123	118	48	2
		100.0	6.7	39.4	37.8	15.4	0.6
	その他	551	35	141	221	137	17
		100.0	6.4	25.6	40.1	24.9	3.1
	無回答	6	0	2	3	1	0
	100.0	0.0	33.3	50.0	16.7	0.0	

表頭:問24 大卒採用に関する考え方 現在の採用方法は、学生への負担が大きすぎる。

表側:従業員数・業種・所在地別

		N	上段:実数、下段:構成比(%)				無回答
			はい	どちらかとい うとはい	どちらかとい うといいえ	いいえ	
全体	TOTAL	1362	118	479	498	240	27
		100.0	8.7	35.2	36.6	17.6	2.0
企業規模	3000人～	118	16	50	39	8	5
		100.0	13.6	42.4	33.1	6.8	4.2
	1000～2999人	251	24	109	84	30	4
		100.0	9.6	43.4	33.5	12.0	1.6
	500～999人	197	16	73	82	23	3
		100.0	8.1	37.1	41.6	11.7	1.5
	300～499人	190	19	57	76	37	1
		100.0	10.0	30.0	40.0	19.5	0.5
	～299人	539	36	170	192	131	10
	100.0	6.7	31.5	35.6	24.3	1.9	
	無回答	67	7	20	25	11	4
	100.0	10.4	29.9	37.3	16.4	6.0	
業種	建設業	88	4	34	29	19	2
		100.0	4.5	38.6	33.0	21.6	2.3
	製造業	445	41	170	158	70	6
		100.0	9.2	38.2	35.5	15.7	1.3
	電気・ガス・熱供給・水道業	10	0	3	3	2	2
		100.0	0.0	30.0	30.0	20.0	20.0
	運輸・通信業	74	6	28	27	10	3
		100.0	8.1	37.8	36.5	13.5	4.1
	卸・小売・飲食業	280	30	100	102	42	6
		100.0	10.7	35.7	36.4	15.0	2.1
	金融・保険業	104	9	35	41	17	2
		100.0	8.7	33.7	39.4	16.3	1.9
	不動産業	9	0	4	4	1	0
		100.0	0.0	44.4	44.4	11.1	0.0
	情報関連サービス業	92	9	28	39	14	2
		100.0	9.8	30.4	42.4	15.2	2.2
	その他のサービス業	147	11	48	51	36	1
	100.0	7.5	32.7	34.7	24.5	0.7	
その他	81	4	19	30	26	2	
	100.0	4.9	23.5	37.0	32.1	2.5	
	無回答	32	4	10	14	3	1
	100.0	12.5	31.3	43.8	9.4	3.1	
所在地	首都圏(東京、千葉、神奈川、埼玉)	493	51	194	172	65	11
		100.0	10.3	39.4	34.9	13.2	2.2
	近畿・愛知(大阪、京都、兵庫、愛知)	312	28	123	117	43	1
		100.0	9.0	39.4	37.5	13.8	0.3
	その他	551	39	159	207	131	15
		100.0	7.1	28.9	37.6	23.8	2.7
	無回答	6	0	3	2	1	0
	100.0	0.0	50.0	33.3	16.7	0.0	

表頭: 問24 大卒採用に関する考え方 現在の採用方法は、大学教育への支障が大きすぎる。
表側: 従業員数・業種・所在地別

		N	上段:実数、下段:構成比(%)				無回答
			はい	どちらかとい うとはい	どちらかとい うといいえ	いいえ	
全体	TOTAL	1362	154	502	438	239	29
		100.0	11.3	36.9	32.2	17.5	2.1
企業規模	3000人～	118	10	56	36	11	5
		100.0	8.5	47.5	30.5	9.3	4.2
	1000～2999人	251	28	103	83	33	4
		100.0	11.2	41.0	33.1	13.1	1.6
	500～999人	197	34	78	55	27	3
		100.0	17.3	39.6	27.9	13.7	1.5
	300～499人	190	22	61	64	41	2
		100.0	11.6	32.1	33.7	21.6	1.1
	～299人	539	55	177	180	117	10
	100.0	10.2	32.8	33.4	21.7	1.9	
	無回答	67	5	27	20	10	5
		100.0	7.5	40.3	29.9	14.9	7.5
業種	建設業	88	9	34	24	20	1
		100.0	10.2	38.6	27.3	22.7	1.1
	製造業	445	57	178	135	68	7
		100.0	12.8	40.0	30.3	15.3	1.6
	電気・ガス・熱供給・水道業	10	0	2	4	2	2
		100.0	0.0	20.0	40.0	20.0	20.0
	運輸・通信業	74	9	20	25	18	2
		100.0	12.2	27.0	33.8	24.3	2.7
	卸・小売、飲食業	280	30	101	97	44	8
		100.0	10.7	36.1	34.6	15.7	2.9
	金融・保険業	104	9	38	36	18	3
		100.0	8.7	36.5	34.6	17.3	2.9
	不動産業	9	0	4	5	0	0
		100.0	0.0	44.4	55.6	0.0	0.0
	情報関連サービス業	92	13	34	30	12	3
		100.0	14.1	37.0	32.6	13.0	3.3
	その他のサービス業	147	14	57	45	30	1
	100.0	9.5	38.8	30.6	20.4	0.7	
その他	81	11	16	27	26	1	
	100.0	13.6	19.8	33.3	32.1	1.2	
	無回答	32	2	18	10	1	1
		100.0	6.3	56.3	31.3	3.1	3.1
所在地	首都圏(東京、千葉、神奈川、埼玉)	493	59	198	157	68	11
		100.0	12.0	40.2	31.8	13.8	2.2
	近畿・愛知(大阪、京都、兵庫、愛知)	312	38	133	90	50	1
		100.0	12.2	42.6	28.8	16.0	0.3
	その他	551	57	167	190	120	17
	100.0	10.3	30.3	34.5	21.8	3.1	
	無回答	6	0	4	1	1	0
		100.0	0.0	66.7	16.7	16.7	0.0

表頭: 問24 大卒採用に関する考え方 採用に関する取り決めをもっと強めた方が良い。
表側: 従業員数・業種・所在地別

		N	上段:実数、下段:構成比(%)				無回答
			はい	どちらかとい うとはい	どちらかとい うといいえ	いいえ	
全体	TOTAL	1362	159	399	547	226	31
		100.0	11.7	29.3	40.2	16.6	2.3
企業規模	3000人～	118	10	26	56	19	7
		100.0	8.5	22.0	47.5	16.1	5.9
	1000～2999人	251	28	70	105	45	3
		100.0	11.2	27.9	41.8	17.9	1.2
	500～999人	197	31	66	78	19	3
		100.0	15.7	33.5	39.6	9.6	1.5
	300～499人	190	20	56	77	36	1
		100.0	10.5	29.5	40.5	18.9	0.5
	～299人	539	64	164	205	94	12
	100.0	11.9	30.4	38.0	17.4	2.2	
	無回答	67	6	17	26	13	5
		100.0	9.0	25.4	38.8	19.4	7.5
業種	建設業	88	11	24	36	16	1
		100.0	12.5	27.3	40.9	18.2	1.1
	製造業	445	61	136	171	67	10
		100.0	13.7	30.6	38.4	15.1	2.2
	電気・ガス・熱供給・水道業	10	2	2	4	0	2
		100.0	20.0	20.0	40.0	0.0	20.0
	運輸・通信業	74	11	16	29	15	3
		100.0	14.9	21.6	39.2	20.3	4.1
	卸・小売、飲食業	280	30	82	118	44	6
		100.0	10.7	29.3	42.1	15.7	2.1
	金融・保険業	104	8	32	45	16	3
		100.0	7.7	30.8	43.3	15.4	2.9
	不動産業	9	0	2	7	0	0
		100.0	0.0	22.2	77.8	0.0	0.0
	情報関連サービス業	92	10	20	41	20	1
		100.0	10.9	21.7	44.6	21.7	1.1
	その他のサービス業	147	16	49	58	22	2
	100.0	10.9	33.3	39.5	15.0	1.4	
その他	81	7	28	22	22	2	
	100.0	8.6	34.6	27.2	27.2	2.5	
	無回答	32	3	8	16	4	1
		100.0	9.4	25.0	50.0	12.5	3.1
所在地	首都圏(東京、千葉、神奈川、埼玉)	493	52	130	205	93	13
		100.0	10.5	26.4	41.6	18.9	2.6
	近畿・愛知(大阪、京都、兵庫、愛知)	312	39	108	124	40	1
		100.0	12.5	34.6	39.7	12.8	0.3
	その他	551	68	159	214	93	17
	100.0	12.3	28.9	38.8	16.9	3.1	
	無回答	6	0	2	4	0	0
		100.0	0.0	33.3	66.7	0.0	0.0

表頭: 問24 大卒採用に関する考え方 採用に関する取り決めはなくなった方が良い。

表側: 従業員数・業種・所在地別

		N	上段:実数、下段:構成比(%)				無回答
			はい	どちらかとい うとはい	どちらかとい うといいえ	いいえ	
全体	TOTAL	1362	87	306	570	361	38
		100.0	6.4	22.5	41.9	26.5	2.8
企業規模	3000人～	118	9	29	53	20	7
		100.0	7.6	24.6	44.9	16.9	5.9
	1000～2999人	251	25	66	96	58	6
		100.0	10.0	26.3	38.2	23.1	2.4
	500～999人	197	6	32	105	51	3
		100.0	3.0	16.2	53.3	25.9	1.5
	300～499人	190	14	48	79	47	2
		100.0	7.4	25.3	41.6	24.7	1.1
	～299人	539	29	114	212	168	16
		100.0	5.4	21.2	39.3	31.2	3.0
	無回答	67	4	17	25	17	4
	100.0	6.0	25.4	37.3	25.4	6.0	
業種	建設業	88	5	23	40	19	1
		100.0	5.7	26.1	45.5	21.6	1.1
	製造業	445	20	115	173	127	10
		100.0	4.5	25.8	38.9	28.5	2.2
	電気・ガス・熱供給・水道業	10	0	2	4	2	2
		100.0	0.0	20.0	40.0	20.0	20.0
	運輸・通信業	74	8	5	37	19	5
		100.0	10.8	6.8	50.0	25.7	6.8
	卸・小売、飲食業	280	20	69	112	72	7
		100.0	7.1	24.6	40.0	25.7	2.5
	金融・保険業	104	5	22	52	20	5
		100.0	4.8	21.2	50.0	19.2	4.8
	不動産業	9	1	1	6	1	0
		100.0	11.1	11.1	66.7	11.1	0.0
	情報関連サービス業	92	10	17	43	20	2
		100.0	10.9	18.5	46.7	21.7	2.2
	その他のサービス業	147	11	26	62	45	3
	100.0	7.5	17.7	42.2	30.6	2.0	
その他	81	4	18	27	30	2	
	100.0	4.9	22.2	33.3	37.0	2.5	
	無回答	32	3	8	14	6	1
	100.0	9.4	25.0	43.8	18.8	3.1	
所在地	首都圏(東京、千葉、神奈川、埼玉)	493	44	124	204	108	13
		100.0	8.9	25.2	41.4	21.9	2.6
	近畿・愛知(大阪、京都、兵庫、愛知)	312	14	66	136	94	2
		100.0	4.5	21.2	43.6	30.1	0.6
	その他	551	29	112	229	158	23
	100.0	5.3	20.3	41.6	28.7	4.2	
	無回答	6	0	4	1	0	
	100.0	0.0	66.7	16.7	16.7	0.0	

表頭: 問24 大卒採用に関する考え方 大学によるキャリア教育就職支援の充実が必要である。

表側: 従業員数・業種・所在地別

		N	上段:実数、下段:構成比(%)				無回答
			はい	どちらかとい うとはい	どちらかとい うといいえ	いいえ	
全体	TOTAL	1362	318	725	219	70	30
		100.0	23.3	53.2	16.1	5.1	2.2
企業規模	3000人～	118	32	58	18	5	5
		100.0	27.1	49.2	15.3	4.2	4.2
	1000～2999人	251	69	129	38	12	3
		100.0	27.5	51.4	15.1	4.8	1.2
	500～999人	197	54	106	27	7	3
		100.0	27.4	53.8	13.7	3.6	1.5
	300～499人	190	42	103	32	11	2
		100.0	22.1	54.2	16.8	5.8	1.1
	～299人	539	110	296	90	30	13
		100.0	20.4	54.9	16.7	5.6	2.4
	無回答	67	11	33	14	5	4
	100.0	16.4	49.3	20.9	7.5	6.0	
業種	建設業	88	20	56	8	3	1
		100.0	22.7	63.6	9.1	3.4	1.1
	製造業	445	99	243	79	17	7
		100.0	22.2	54.6	17.8	3.8	1.6
	電気・ガス・熱供給・水道業	10	2	4	1	1	2
		100.0	20.0	40.0	10.0	10.0	20.0
	運輸・通信業	74	14	31	16	9	4
		100.0	18.9	41.9	21.6	12.2	5.4
	卸・小売、飲食業	280	75	144	43	11	7
		100.0	26.8	51.4	15.4	3.9	2.5
	金融・保険業	104	20	59	16	7	2
		100.0	19.2	56.7	15.4	6.7	1.9
	不動産業	9	2	4	3	0	0
		100.0	22.2	44.4	33.3	0.0	0.0
	情報関連サービス業	92	28	44	16	3	1
		100.0	30.4	47.8	17.4	3.3	1.1
	その他のサービス業	147	34	79	21	10	3
	100.0	23.1	53.7	14.3	6.8	2.0	
その他	81	15	43	12	9	2	
	100.0	18.5	53.1	14.8	11.1	2.5	
	無回答	32	9	18	4	0	1
	100.0	28.1	56.3	12.5	0.0	3.1	
所在地	首都圏(東京、千葉、神奈川、埼玉)	493	122	250	83	26	12
		100.0	24.7	50.7	16.8	5.3	2.4
	近畿・愛知(大阪、京都、兵庫、愛知)	312	82	166	49	13	2
		100.0	26.3	53.2	15.7	4.2	0.6
	その他	551	114	303	87	31	16
	100.0	20.7	55.0	15.8	5.6	2.9	
	無回答	6	0	6	0	0	
	100.0	0.0	100.0	0.0	0.0	0.0	

表頭: 問24 大卒採用に関する考え方 公的機関による学生就職(採用)支援の充実が必要。

表側: 従業員数・業種・所在地別

		上段:実数、下段:構成比(%)					
	N	はい	どちらかとい うとはい	どちらかとい うといいえ	いいえ	無回答	
全体	TOTAL	1362	183	570	400	177	32
		100.0	13.4	41.9	29.4	13.0	2.3
企業規模	3000人～	118	12	36	40	24	6
		100.0	10.2	30.5	33.9	20.3	5.1
	1000～2999人	251	20	100	96	32	3
		100.0	8.0	39.8	38.2	12.7	1.2
	500～999人	197	35	80	60	19	3
		100.0	17.8	40.6	30.5	9.6	1.5
	300～499人	190	22	96	47	24	1
		100.0	11.6	50.5	24.7	12.6	0.5
	～299人	539	87	232	139	68	13
		100.0	16.1	43.0	25.8	12.6	2.4
	無回答	67	7	26	18	10	6
		100.0	10.4	38.8	26.9	14.9	9.0
業種	建設業	88	10	43	23	11	1
		100.0	11.4	48.9	26.1	12.5	1.1
	製造業	445	56	179	140	60	10
		100.0	12.6	40.2	31.5	13.5	2.2
	電気・ガス・熱供給・水道業	10	0	5	2	1	2
		100.0	0.0	50.0	20.0	10.0	20.0
	運輸・通信業	74	12	27	22	10	3
		100.0	16.2	36.5	29.7	13.5	4.1
	卸・小売・飲食業	280	45	110	85	33	7
		100.0	16.1	39.3	30.4	11.8	2.5
	金融・保険業	104	13	41	31	16	3
		100.0	12.5	39.4	29.8	15.4	2.9
	不動産業	9	1	3	5	0	0
		100.0	11.1	33.3	55.6	0.0	0.0
	情報関連サービス業	92	12	40	31	8	1
		100.0	13.0	43.5	33.7	8.7	1.1
	その他のサービス業	147	20	71	35	19	2
		100.0	13.6	48.3	23.8	12.9	1.4
	その他	81	3	36	17	18	2
		100.0	9.9	44.4	21.0	22.2	2.5
	無回答	32	6	15	9	1	1
		100.0	18.8	46.9	28.1	3.1	3.1
所在地	首都圏(東京、千葉、神奈川、埼玉)	493	67	178	149	83	16
		100.0	13.6	36.1	30.2	16.8	3.2
	近畿・愛知(大阪、京都、兵庫、愛知)	312	41	128	103	38	2
		100.0	13.1	41.0	33.0	12.2	0.6
	その他	551	75	259	147	56	14
		100.0	13.6	47.0	26.7	10.2	2.5
	無回答	6	0	5	1	0	0
		100.0	0.0	83.3	16.7	0.0	0.0

表頭: 問24 大卒採用に関する考え方 地方の企業を大学生に紹介するサイトがあると良い。

表側: 従業員数・業種・所在地別

		上段:実数、下段:構成比(%)					
	N	はい	どちらかとい うとはい	どちらかとい うといいえ	いいえ	無回答	
全体	TOTAL	1362	296	674	237	116	39
		100.0	21.7	49.5	17.4	8.5	2.9
企業規模	3000人～	118	11	49	29	18	11
		100.0	9.3	41.5	24.6	15.3	9.3
	1000～2999人	251	41	115	68	23	4
		100.0	16.3	45.8	27.1	9.2	1.6
	500～999人	197	37	113	32	12	3
		100.0	18.8	57.4	16.2	6.1	1.5
	300～499人	190	49	93	32	13	3
		100.0	25.8	48.9	16.8	6.8	1.6
	～299人	539	147	266	67	46	13
		100.0	27.3	49.4	12.4	8.5	2.4
	無回答	67	11	38	9	4	5
		100.0	16.4	56.7	13.4	6.0	7.5
業種	建設業	88	16	49	14	6	3
		100.0	18.2	55.7	15.9	6.8	3.4
	製造業	445	98	226	74	36	11
		100.0	22.0	50.8	16.6	8.1	2.5
	電気・ガス・熱供給・水道業	10	1	4	2	1	2
		100.0	10.0	40.0	20.0	10.0	20.0
	運輸・通信業	74	18	33	11	9	3
		100.0	24.3	44.6	14.9	12.2	4.1
	卸・小売・飲食業	280	66	137	45	24	8
		100.0	23.6	48.9	16.1	8.6	2.9
	金融・保険業	104	24	57	12	7	4
		100.0	23.1	54.8	11.5	6.7	3.8
	不動産業	9	4	4	0	1	0
		100.0	44.4	44.4	0.0	11.1	0.0
	情報関連サービス業	92	20	41	25	5	1
		100.0	21.7	44.6	27.2	5.4	1.1
	その他のサービス業	147	30	68	33	14	2
		100.0	20.4	46.3	22.4	9.5	1.4
	その他	81	14	37	15	12	3
		100.0	17.3	45.7	18.5	14.8	3.7
	無回答	32	5	18	6	1	2
		100.0	15.6	56.3	18.8	3.1	6.3
所在地	首都圏(東京、千葉、神奈川、埼玉)	493	76	242	101	54	20
		100.0	15.4	49.1	20.5	11.0	4.1
	近畿・愛知(大阪、京都、兵庫、愛知)	312	70	154	62	24	2
		100.0	22.4	49.4	19.9	7.7	0.6
	その他	551	150	273	74	37	17
		100.0	27.2	49.5	13.4	6.7	3.1
	無回答	6	0	5	0	1	0
		100.0	0.0	83.3	0.0	16.7	0.0

表頭: 問24 大卒採用に関する考え方 廉価な就職情報サイトエントリーサイトがあると良い。

表側: 従業員数・業種・所在地別

		N	上段:実数、下段:構成比(%)				無回答
			はい	どちらかとい うとはい	どちらかとい うといいえ	いいえ	
全体	TOTAL	1362	531	582	137	77	35
		100.0	39.0	42.7	10.1	5.7	2.6
企業規模	3000人～	118	48	44	13	6	7
		100.0	40.7	37.3	11.0	5.1	5.9
	1000～2999人	251	102	107	26	11	5
		100.0	40.6	42.6	10.4	4.4	2.0
	500～999人	197	87	81	16	7	6
		100.0	44.2	41.1	8.1	3.6	3.0
	300～499人	190	73	91	16	9	1
		100.0	38.4	47.9	8.4	4.7	0.5
	～299人	539	197	232	59	39	12
	100.0	36.5	43.0	10.9	7.2	2.2	
	無回答	67	24	27	7	5	4
		100.0	35.8	40.3	10.4	7.5	6.0
業種	建設業	88	36	39	9	3	1
		100.0	40.9	44.3	10.2	3.4	1.1
	製造業	445	183	182	46	23	11
		100.0	41.1	40.9	10.3	5.2	2.5
	電気・ガス・熱供給・水道業	10	3	3	1	1	2
		100.0	30.0	30.0	10.0	10.0	20.0
	運輸・通信業	74	32	27	8	4	3
		100.0	43.2	36.5	10.8	5.4	4.1
	卸・小売、飲食業	280	108	129	24	11	8
		100.0	38.6	46.1	8.6	3.9	2.9
	金融・保険業	104	34	57	8	3	2
		100.0	32.7	54.8	7.7	2.9	1.9
	不動産業	9	5	3	1	0	0
		100.0	55.6	33.3	11.1	0.0	0.0
	情報関連サービス業	92	41	32	11	7	1
		100.0	44.6	34.8	12.0	7.6	1.1
	その他のサービス業	147	53	61	16	14	3
	100.0	36.1	41.5	10.9	9.5	2.0	
その他	81	24	33	11	10	3	
	100.0	29.6	40.7	13.6	12.3	3.7	
	無回答	32	12	16	2	1	1
		100.0	37.5	50.0	6.3	3.1	3.1
所在地	首都圏(東京、千葉、神奈川、埼玉)	493	217	188	41	33	14
		100.0	44.0	38.1	8.3	6.7	2.8
	近畿・愛知(大阪、京都、兵庫、愛知)	312	123	134	38	12	5
		100.0	39.4	42.9	12.2	3.8	1.6
	その他	551	191	256	57	31	16
		100.0	34.7	46.5	10.3	5.6	2.9
	無回答	6	0	4	1	1	0
		100.0	0.0	66.7	16.7	16.7	0.0

表頭: 問25 大卒社員の募集・採用管理等に関する考え方 職場実習やインターンシップの経験を評価する

表側: 従業員数・業種・所在地別

		N	上段:実数、下段:構成比(%)				無回答
			はい	どちらかとい うとはい	どちらかとい うといいえ	いいえ	
全体	TOTAL	1362	33	279	375	642	33
		100.0	2.4	20.5	27.5	47.1	2.4
企業規模	3000人～	118	1	28	27	57	5
		100.0	0.8	23.7	22.9	48.3	4.2
	1000～2999人	251	5	55	64	122	5
		100.0	2.0	21.9	25.5	48.6	2.0
	500～999人	197	5	33	51	103	5
		100.0	2.5	16.8	25.9	52.3	2.5
	300～499人	190	3	35	60	90	2
		100.0	1.6	18.4	31.6	47.4	1.1
	～299人	539	19	119	150	237	14
	100.0	3.5	22.1	27.8	44.0	2.6	
	無回答	67	0	9	23	33	2
		100.0	0.0	13.4	34.3	49.3	3.0
業種	建設業	88	1	20	19	44	4
		100.0	1.1	22.7	21.6	50.0	4.5
	製造業	445	8	107	146	178	6
		100.0	1.8	24.0	32.8	40.0	1.3
	電気・ガス・熱供給・水道業	10	1	0	3	5	1
		100.0	10.0	0.0	30.0	50.0	10.0
	運輸・通信業	74	3	10	20	40	1
		100.0	4.1	13.5	27.0	54.1	1.4
	卸・小売、飲食業	280	10	52	68	142	8
		100.0	3.6	18.6	24.3	50.7	2.9
	金融・保険業	104	0	21	26	54	3
		100.0	0.0	20.2	25.0	51.9	2.9
	不動産業	9	0	2	1	6	0
		100.0	0.0	22.2	11.1	66.7	0.0
	情報関連サービス業	92	1	15	28	45	3
		100.0	1.1	16.3	30.4	48.9	3.3
	その他のサービス業	147	6	26	36	74	5
	100.0	4.1	17.7	24.5	50.3	3.4	
その他	81	3	18	14	44	2	
	100.0	3.7	22.2	17.3	54.3	2.5	
	無回答	32	0	8	14	10	0
		100.0	0.0	25.0	43.8	31.3	0.0
所在地	首都圏(東京、千葉、神奈川、埼玉)	493	11	90	132	243	17
		100.0	2.2	18.3	26.8	49.3	3.4
	近畿・愛知(大阪、京都、兵庫、愛知)	312	5	63	88	151	5
		100.0	1.6	20.2	28.2	48.4	1.6
	その他	551	17	124	151	248	11
		100.0	3.1	22.5	27.4	45.0	2.0
	無回答	6	0	2	4	0	0
		100.0	0.0	33.3	66.7	0.0	0.0

表頭: 問25 大卒社員の募集・採用管理等に関する考え方 資格取得やダブルスクールなど学習活動を評価する
 表側: 従業員数・業種・所在地別 上段: 実数、下段: 構成比(%)

		N	はい	どちらかとい うとはい	どちらかとい うといいえ	いいえ	無回答
全体	TOTAL	1362	71	501	437	331	22
		100.0	5.2	36.8	32.1	24.3	1.6
企業規模	3000人～	118	4	37	49	25	3
		100.0	3.4	31.4	41.5	21.2	2.5
	1000～2999人	251	10	78	98	61	4
		100.0	4.0	31.1	39.0	24.3	1.6
	500～999人	197	9	68	52	65	3
		100.0	4.6	34.5	26.4	33.0	1.5
	300～499人	190	7	84	56	42	1
		100.0	3.7	44.2	29.5	22.1	0.5
	～299人	539	37	215	164	114	9
	100.0	6.9	39.9	30.4	21.2	1.7	
	67	4	19	18	24	2	
	100.0	6.0	28.4	26.9	35.8	3.0	
業種	建設業	88	9	35	25	15	4
		100.0	10.2	39.8	28.4	17.0	4.5
	製造業	445	21	168	166	87	3
		100.0	4.7	37.8	37.3	19.6	0.7
	電気・ガス・熱供給・水道業	10	1	3	2	3	1
		100.0	10.0	30.0	20.0	30.0	10.0
	運輸・通信業	74	5	29	20	19	1
		100.0	6.8	39.2	27.0	25.7	1.4
	卸・小売・飲食業	280	9	86	103	75	7
		100.0	3.2	30.7	36.8	26.8	2.5
	金融・保険業	104	2	40	33	27	2
		100.0	1.9	38.5	31.7	26.0	1.9
	不動産業	9	1	6	1	1	0
		100.0	11.1	66.7	11.1	11.1	0.0
	情報関連サービス業	92	6	38	26	22	0
		100.0	6.5	41.3	28.3	23.9	0.0
その他のサービス業	147	12	52	33	48	2	
	100.0	8.2	35.4	22.4	32.7	1.4	
その他	81	4	32	16	27	2	
	100.0	4.9	39.5	19.8	33.3	2.5	
	32	1	12	12	7	0	
	100.0	3.1	37.5	37.5	21.9	0.0	
所在地	首都圏(東京、千葉、神奈川、埼玉)	493	20	167	165	130	11
		100.0	4.1	33.9	33.5	26.4	2.2
	近畿・愛知(大阪、京都、兵庫、愛知)	312	13	122	100	76	1
		100.0	4.2	39.1	32.1	24.4	0.3
	その他	551	37	210	169	125	10
		100.0	6.7	38.1	30.7	22.7	1.8
	6	1	2	3	0	0	
	100.0	16.7	33.3	50.0	0.0	0.0	

表頭: 問25 大卒社員の募集・採用管理等に関する考え方 大卒でもコア人材とその他の人材に分けて採用を考える
 表側: 従業員数・業種・所在地別 上段: 実数、下段: 構成比(%)

		N	はい	どちらかとい うとはい	どちらかとい うといいえ	いいえ	無回答
全体	TOTAL	1362	42	199	514	586	21
		100.0	3.1	14.6	37.7	43.0	1.5
企業規模	3000人～	118	3	8	41	64	2
		100.0	2.5	6.8	34.7	54.2	1.7
	1000～2999人	251	11	35	92	110	3
		100.0	4.4	13.9	36.7	43.8	1.2
	500～999人	197	6	23	78	88	2
		100.0	3.0	11.7	39.6	44.7	1.0
	300～499人	190	8	29	76	76	1
		100.0	4.2	15.3	40.0	40.0	0.5
	～299人	539	12	95	203	218	11
	100.0	2.2	17.6	37.7	40.4	2.0	
	67	2	9	24	30	2	
	100.0	3.0	13.4	35.8	44.8	3.0	
業種	建設業	88	1	13	35	36	3
		100.0	1.1	14.8	39.8	40.9	3.4
	製造業	445	18	67	183	174	3
		100.0	4.0	15.1	41.1	39.1	0.7
	電気・ガス・熱供給・水道業	10	0	2	0	7	1
		100.0	0.0	20.0	0.0	70.0	10.0
	運輸・通信業	74	3	16	31	23	1
		100.0	4.1	21.6	41.9	31.1	1.4
	卸・小売・飲食業	280	7	46	104	116	7
		100.0	2.5	16.4	37.1	41.4	2.5
	金融・保険業	104	3	10	34	56	1
		100.0	2.9	9.6	32.7	53.8	1.0
	不動産業	9	1	1	3	4	0
		100.0	11.1	11.1	33.3	44.4	0.0
	情報関連サービス業	92	3	5	30	53	1
		100.0	3.3	5.4	32.6	57.6	1.1
その他のサービス業	147	4	25	51	64	3	
	100.0	2.7	17.0	34.7	43.5	2.0	
その他	81	2	7	28	43	1	
	100.0	2.5	8.6	34.6	53.1	1.2	
	32	0	7	15	10	0	
	100.0	0.0	21.9	46.9	31.3	0.0	
所在地	首都圏(東京、千葉、神奈川、埼玉)	493	16	56	180	233	8
		100.0	3.2	11.4	36.5	47.3	1.6
	近畿・愛知(大阪、京都、兵庫、愛知)	312	10	36	133	131	2
		100.0	3.2	11.5	42.6	42.0	0.6
	その他	551	16	105	197	222	11
		100.0	2.9	19.1	35.8	40.3	2.0
	6	0	2	4	0	0	
	100.0	0.0	33.3	66.7	0.0	0.0	

表頭:問25 大卒社員の募集・採用管理等に関する考え方 一部の新規大卒者は現業部門への配属を念頭に採用する
 表側:従業員数・業種・所在地 上段:実数、下段:構成比(%)

		N	はい	どちらかとい		いいえ	無回答
				うとはい	うといいえ		
全体	TOTAL	1362	241	414	263	412	32
		100.0	17.7	30.4	19.3	30.2	2.3
企業規模	3000人～	118	16	25	23	49	5
		100.0	13.6	21.2	19.5	41.5	4.2
	1000～2999人	251	51	74	39	83	4
		100.0	20.3	29.5	15.5	33.1	1.6
	500～999人	197	31	61	44	57	4
		100.0	15.7	31.0	22.3	28.9	2.0
	300～499人	190	39	53	39	56	3
		100.0	20.5	27.9	20.5	29.5	1.6
	～299人	539	97	181	102	145	14
		100.0	18.0	33.6	18.9	26.9	2.6
	無回答	67	7	20	16	22	2
		100.0	10.4	29.9	23.9	32.8	3.0
業種	建設業	88	27	31	13	14	3
		100.0	30.7	35.2	14.8	15.9	3.4
	製造業	445	67	142	91	138	7
		100.0	15.1	31.9	20.4	31.0	1.6
	電気・ガス・熱供給・水道業	10	2	1	3	3	1
		100.0	20.0	10.0	30.0	30.0	10.0
	運輸・通信業	74	11	28	13	21	1
		100.0	14.9	37.8	17.6	28.4	1.4
	卸・小売、飲食業	280	56	78	53	85	8
		100.0	20.0	27.9	18.9	30.4	2.9
	金融・保険業	104	16	21	21	43	3
		100.0	15.4	20.2	20.2	41.3	2.9
	不動産業	9	4	4	0	1	0
		100.0	44.4	44.4	0.0	11.1	0.0
	情報関連サービス業	92	7	23	21	37	4
		100.0	7.6	25.0	22.8	40.2	4.3
その他のサービス業	147	39	48	24	32	4	
	100.0	26.5	32.7	16.3	21.8	2.7	
その他	81	11	31	14	24	1	
	100.0	13.6	38.3	17.3	29.6	1.2	
	無回答	32	1	7	10	14	0
		100.0	3.1	21.9	31.3	43.8	0.0
所在地	首都圏(東京、千葉、神奈川、埼玉)	493	93	133	100	153	14
		100.0	18.9	27.0	20.3	31.0	2.8
	近畿・愛知(大阪、京都、兵庫、愛知)	312	47	107	60	94	4
		100.0	15.1	34.3	19.2	30.1	1.3
	その他	551	101	171	100	165	14
		100.0	18.3	31.0	18.1	29.9	2.5
	無回答	6	0	3	3	0	0
		100.0	0.0	50.0	50.0	0.0	0.0

表頭:問25 大卒社員の募集・採用管理等に関する考え方 コア人材としては特定大学出身者の採用を重視する
 表側:従業員数・業種・所在地 上段:実数、下段:構成比(%)

		N	はい	どちらかとい		いいえ	無回答
				うとはい	うといいえ		
全体	TOTAL	1362	16	88	369	867	22
		100.0	1.2	6.5	27.1	63.7	1.6
企業規模	3000人～	118	1	4	22	89	2
		100.0	0.8	3.4	18.6	75.4	1.7
	1000～2999人	251	3	17	66	161	4
		100.0	1.2	6.8	26.3	64.1	1.6
	500～999人	197	3	20	48	124	2
		100.0	1.5	10.2	24.4	62.9	1.0
	300～499人	190	2	12	60	114	2
		100.0	1.1	6.3	31.6	60.0	1.1
	～299人	539	7	32	150	340	10
		100.0	1.3	5.9	27.8	63.1	1.9
	無回答	67	0	3	23	39	2
		100.0	0.0	4.5	34.3	58.2	3.0
業種	建設業	88	2	6	29	48	3
		100.0	2.3	6.8	33.0	54.5	3.4
	製造業	445	8	43	140	250	4
		100.0	1.8	9.7	31.5	56.2	0.9
	電気・ガス・熱供給・水道業	10	0	0	4	5	1
		100.0	0.0	0.0	40.0	50.0	10.0
	運輸・通信業	74	0	3	25	45	1
		100.0	0.0	4.1	33.8	60.8	1.4
	卸・小売、飲食業	280	2	13	70	188	7
		100.0	0.7	4.6	25.0	67.1	2.5
	金融・保険業	104	0	3	18	82	1
		100.0	0.0	2.9	17.3	78.8	1.0
	不動産業	9	0	1	2	6	0
		100.0	0.0	11.1	22.2	66.7	0.0
	情報関連サービス業	92	1	2	24	64	1
		100.0	1.1	2.2	26.1	69.6	1.1
その他のサービス業	147	2	10	33	99	3	
	100.0	1.4	6.8	22.4	67.3	2.0	
その他	81	1	6	13	60	1	
	100.0	1.2	7.4	16.0	74.1	1.2	
	無回答	32	0	1	11	20	0
		100.0	0.0	3.1	34.4	62.5	0.0
所在地	首都圏(東京、千葉、神奈川、埼玉)	493	4	19	119	344	7
		100.0	0.8	3.9	24.1	69.8	1.4
	近畿・愛知(大阪、京都、兵庫、愛知)	312	4	29	91	185	3
		100.0	1.3	9.3	29.2	59.3	1.0
	その他	551	8	39	155	337	12
		100.0	1.5	7.1	28.1	61.2	2.2
	無回答	6	0	1	4	1	0
		100.0	0.0	16.7	66.7	16.7	0.0

表頭:問25 大卒社員の募集・採用管理等に関する考え方 新規学卒採用を重視し、中途採用は例外的なものとする
 表側:従業員数・業種・所在地別 上段:実数、下段:構成比(%)

		N	はい	どちらかとい うとはい	どちらかとい うといいえ	いいえ	無回答
全体	TOTAL	1362	248	358	316	425	15
		100.0	18.2	26.3	23.2	31.2	1.1
企業規模	3000人～	118	21	29	22	43	3
		100.0	17.8	24.6	18.6	36.4	2.5
	1000～2999人	251	50	69	65	65	2
		100.0	19.9	27.5	25.9	25.9	0.8
	500～999人	197	42	48	46	60	1
		100.0	21.3	24.4	23.4	30.5	0.5
	300～499人	190	32	63	49	45	1
		100.0	16.8	33.2	25.8	23.7	0.5
	～299人	539	85	135	122	191	6
		100.0	15.8	25.0	22.6	35.4	1.1
業種	建設業	88	19	33	17	18	1
		100.0	21.6	37.5	19.3	20.5	1.1
	製造業	445	66	108	124	144	3
		100.0	14.8	24.3	27.9	32.4	0.7
	電気・ガス・熱供給・水道業	10	4	1	1	3	1
		100.0	40.0	10.0	10.0	30.0	10.0
	運輸・通信業	74	11	21	16	26	0
		100.0	14.9	28.4	21.6	35.1	0.0
	卸・小売、飲食業	280	63	68	68	75	6
		100.0	22.5	24.3	24.3	26.8	2.1
	金融・保険業	104	37	34	11	21	1
		100.0	35.6	32.7	10.6	20.2	1.0
	不動産業	9	1	0	2	6	0
		100.0	11.1	0.0	22.2	66.7	0.0
	情報関連サービス業	92	10	23	19	40	0
		100.0	10.9	25.0	20.7	43.5	0.0
	その他のサービス業	147	16	39	35	55	2
		100.0	10.9	26.5	23.8	37.4	1.4
その他	81	17	23	13	27	1	
	100.0	21.0	28.4	16.0	33.3	1.2	
無回答	32	4	8	10	10	0	
	100.0	12.5	25.0	31.3	31.3	0.0	
所在地	首都圏(東京、千葉、神奈川、埼玉)	493	93	127	106	163	4
		100.0	18.9	25.8	21.5	33.1	0.8
	近畿・愛知(大阪、京都、兵庫、愛知)	312	45	90	71	104	2
		100.0	14.4	28.8	22.8	33.3	0.6
	その他	551	109	140	136	157	9
		100.0	19.8	25.4	24.7	28.5	1.6
無回答	6	1	1	3	1	0	
	100.0	16.7	16.7	50.0	16.7	0.0	

表頭:問25 大卒社員の募集・採用管理等に関する考え方 新規学卒の採用ルートを多様化する
 表側:従業員数・業種・所在地別 上段:実数、下段:構成比(%)

		N	はい	どちらかとい うとはい	どちらかとい うといいえ	いいえ	無回答
全体	TOTAL	1362	60	322	485	474	21
		100.0	4.4	23.6	35.6	34.8	1.5
企業規模	3000人～	118	2	27	36	51	2
		100.0	1.7	22.9	30.5	43.2	1.7
	1000～2999人	251	10	50	97	90	4
		100.0	4.0	19.9	38.6	35.9	1.6
	500～999人	197	5	49	70	71	2
		100.0	2.5	24.9	35.5	36.0	1.0
	300～499人	190	4	46	75	64	1
		100.0	2.1	24.2	39.5	33.7	0.5
	～299人	539	35	137	183	174	10
		100.0	6.5	25.4	34.0	32.3	1.9
業種	建設業	88	3	11	35	37	2
		100.0	3.4	12.5	39.8	42.0	2.3
	製造業	445	16	122	175	128	4
		100.0	3.6	27.4	39.3	28.8	0.9
	電気・ガス・熱供給・水道業	10	0	2	2	5	1
		100.0	0.0	20.0	20.0	50.0	10.0
	運輸・通信業	74	5	20	26	21	2
		100.0	6.8	27.0	35.1	28.4	2.7
	卸・小売、飲食業	280	12	58	104	100	6
		100.0	4.3	20.7	37.1	35.7	2.1
	金融・保険業	104	6	28	28	40	2
		100.0	5.8	26.9	26.9	38.5	1.9
	不動産業	9	0	2	3	4	0
		100.0	0.0	22.2	33.3	44.4	0.0
	情報関連サービス業	92	5	19	32	35	1
		100.0	5.4	20.7	34.8	38.0	1.1
	その他のサービス業	147	9	38	45	53	2
		100.0	6.1	25.9	30.6	36.1	1.4
その他	81	3	10	27	40	1	
	100.0	3.7	12.3	33.3	49.4	1.2	
無回答	32	1	12	8	11	0	
	100.0	3.1	37.5	25.0	34.4	0.0	
所在地	首都圏(東京、千葉、神奈川、埼玉)	493	21	105	180	181	6
		100.0	4.3	21.3	36.5	36.7	1.2
	近畿・愛知(大阪、京都、兵庫、愛知)	312	16	88	114	92	2
		100.0	5.1	28.2	36.5	29.5	0.6
	その他	551	23	126	189	200	13
		100.0	4.2	22.9	34.3	36.3	2.4
無回答	6	0	3	2	1	0	
	100.0	0.0	50.0	33.3	16.7	0.0	

表頭: 問25 大卒社員の募集・採用管理等に関する考え方 外国籍の新規学卒者も人材として採用する
 表側: 従業員数・業種・所在地別 上段: 実数、下段: 構成比(%)

		N	はい	どちらかとい うとはい	どちらかとい うといいえ	いいえ	無回答
全体	TOTAL	1362	117	285	444	487	29
		100.0	8.6	20.9	32.6	35.8	2.1
企業規模	3000人～	118	37	42	18	18	3
		100.0	31.4	35.6	15.3	15.3	2.5
	1000～2999人	251	26	72	73	75	5
		100.0	10.4	28.7	29.1	29.9	2.0
	500～999人	197	9	42	75	67	4
		100.0	4.6	21.3	38.1	34.0	2.0
	300～499人	190	12	30	74	73	1
		100.0	6.3	15.8	38.9	38.4	0.5
	～299人	539	24	86	186	229	14
		100.0	4.5	16.0	34.5	42.5	2.6
業種	無回答	67	9	13	18	25	2
		100.0	13.4	19.4	26.9	37.3	3.0
	建設業	88	3	11	31	41	2
		100.0	3.4	12.5	35.2	46.6	2.3
	製造業	445	45	104	155	136	5
		100.0	10.1	23.4	34.8	30.6	1.1
	電気・ガス・熱供給・水道業	10	0	4	2	3	1
		100.0	0.0	40.0	20.0	30.0	10.0
	運輸・通信業	74	8	15	30	19	2
		100.0	10.8	20.3	40.5	25.7	2.7
	卸・小売・飲食業	280	18	50	84	122	6
		100.0	6.4	17.9	30.0	43.6	2.1
	金融・保険業	104	7	15	31	47	4
		100.0	6.7	14.4	29.8	45.2	3.8
	不動産業	9	1	1	4	2	1
		100.0	11.1	11.1	44.4	22.2	11.1
	情報関連サービス業	92	17	37	22	15	1
	100.0	18.5	40.2	23.9	16.3	1.1	
その他のサービス業	147	10	26	48	59	4	
	100.0	6.8	17.7	32.7	40.1	2.7	
その他	81	5	13	27	34	2	
	100.0	6.2	16.0	33.3	42.0	2.5	
無回答	32	3	9	10	9	1	
	100.0	9.4	28.1	31.3	28.1	3.1	
所在地	首都圏(東京、千葉、神奈川、埼玉)	493	70	130	143	142	8
		100.0	14.2	26.4	29.0	28.8	1.6
	近畿・愛知(大阪、京都、兵庫、愛知)	312	20	74	123	89	6
		100.0	6.4	23.7	39.4	28.5	1.9
	その他	551	27	77	177	255	15
		100.0	4.9	14.0	32.1	46.3	2.7
無回答	6	0	4	1	1	0	
	100.0	0.0	66.7	16.7	16.7	0.0	

表頭・付問25 経営層が特に重視しているもの(複数回答ごつまで)
表例:従業員数・業種・所在地別

全体	N	職場実習や インターン シップの経 験を評価す る	資格取得や ダブルス クールなど の他の人材 に比べて採 用を考慮す る	一部の新規 大卒者は現 在の配属を 念頭に採用 に採用する	コア人材とし ては特定大 学出身者の 採用を重視 する	新規卒採用を重視し ては特定大 学を重視し 中途採用は 物外的なも のとする	新規卒の採用ルートを多様化する	上段実数、下段:構成比(%)	
								採用する	採用する
TOTAL	1362	88	205	275	73	271	166	72	615
企業規模	1000	65	151	202	54	199	122	53	452
	118	4	4	7	9	3	20	11	14
3000人~	1000	34	34	59	76	25	169	93	119
1000~2999人	251	13	28	24	46	12	50	26	14
	1000	52	112	96	183	48	199	104	56
500~999人	197	13	35	20	45	22	48	21	14
	1000	66	178	102	228	112	244	107	71
300~499人	190	9	29	21	43	13	38	22	9
	1000	47	153	111	226	68	200	116	47
~299人	539	44	101	55	124	19	100	79	18
	1000	82	187	102	230	35	186	147	33
無回答	67	5	8	8	8	4	15	7	3
	1000	75	119	119	60	224	104	45	522
業種	88	6	16	25	7	28	5	3	32
建設業	1000	68	182	68	284	80	318	57	364
製造業	446	24	63	51	93	31	69	35	201
	1000	54	142	115	209	70	155	130	79
電気・ガス・熱供給・水道業	10	1	1	0	0	0	1	0	7
	1000	100	100	100	0	0	100	0	700
運輸・通信業	74	3	11	8	17	2	9	5	41
	1000	41	149	108	230	27	122	68	14
卸・小売、飲食業	280	19	30	26	52	14	71	34	10
	1000	68	107	93	186	50	254	121	36
金融・保険業	104	6	17	8	16	2	25	19	47
	1000	58	163	77	154	19	240	183	19
不動産業	9	0	0	2	3	0	1	1	5
	1000	0	0	222	333	0	111	111	556
情報関連サービス業	92	7	21	8	10	2	16	12	40
	1000	76	228	87	109	22	174	130	109
その他のサービス業	147	13	27	17	38	10	24	18	6
	1000	88	184	116	259	68	163	122	41
その他	81	5	13	3	17	3	19	9	42
	1000	62	160	37	210	37	235	111	12
無回答	32	4	6	5	4	2	8	5	10
	1000	125	188	156	125	63	250	156	63
所在地	483	30	53	41	96	27	99	51	38
首都圏(東京、千葉、神奈川、埼玉)	1000	61	108	83	193	55	201	103	77
近畿・愛知(大阪、京都、兵庫、愛知)	312	21	50	34	56	16	59	52	18
	1000	67	160	109	179	51	189	167	58
その他	551	36	100	58	123	29	111	62	15
	1000	65	181	103	223	53	201	113	44
無回答	6	1	2	2	0	1	2	1	1
	1000	167	333	333	0	167	333	167	167

表頭: 問26 自社の大卒若手社員の人事担当者視点からの評価 自社に長く勤めたいという意識
表側: 従業員数・業種・所在地別

		N	上段:実数、下段:構成比(%)					無回答
			強い	やや強い	どちらともいえない	やや弱い	弱い	
全体	TOTAL	1362	102	408	592	184	47	29
		100.0	7.5	30.0	43.5	13.5	3.5	2.1
企業規模	3000人～	118	6	54	39	11	2	6
		100.0	5.1	45.8	33.1	9.3	1.7	5.1
	1000～2999人	251	13	94	104	28	7	5
		100.0	5.2	37.5	41.4	11.2	2.8	2.0
	500～999人	197	15	63	76	32	6	5
		100.0	7.6	32.0	38.6	16.2	3.0	2.5
	300～499人	190	18	47	90	28	6	1
		100.0	9.5	24.7	47.4	14.7	3.2	0.5
	～299人	539	41	136	254	77	23	8
	100.0	7.6	25.2	47.1	14.3	4.3	1.5	
無回答	67	9	14	29	8	3	4	
	100.0	13.4	20.9	43.3	11.9	4.5	6.0	
業種	建設業	88	8	29	36	10	2	3
		100.0	9.1	33.0	40.9	11.4	2.3	3.4
	製造業	445	37	156	186	53	7	6
		100.0	8.3	35.1	41.8	11.9	1.6	1.3
	電気・ガス・熱供給・水道業	10	2	2	2	3	0	1
		100.0	20.0	20.0	20.0	30.0	0.0	10.0
	運輸・通信業	74	9	22	30	9	2	2
		100.0	12.2	29.7	40.5	12.2	2.7	2.7
	卸・小売・飲食業	280	13	71	135	37	18	6
		100.0	4.6	25.4	48.2	13.2	6.4	2.1
	金融・保険業	104	8	33	40	18	2	3
		100.0	7.7	31.7	38.5	17.3	1.9	2.9
	不動産業	9	0	1	5	2	0	1
		100.0	0.0	11.1	55.6	22.2	0.0	11.1
	情報関連サービス業	92	2	27	39	14	8	2
		100.0	2.2	29.3	42.4	15.2	8.7	2.2
	その他のサービス業	147	6	32	79	22	4	4
		100.0	4.1	21.8	53.7	15.0	2.7	2.7
	その他	81	11	24	29	12	4	1
	100.0	13.6	29.6	35.8	14.8	4.9	1.2	
無回答	32	6	11	11	4	0	0	
	100.0	18.8	34.4	34.4	12.5	0.0	0.0	
所在地	首都圏(東京、千葉、神奈川、埼玉)	493	27	158	212	69	18	9
		100.0	5.5	32.0	43.0	14.0	3.7	1.8
	近畿・愛知(大阪、京都、兵庫、愛知)	312	28	82	148	41	8	5
		100.0	9.0	26.3	47.4	13.1	2.6	1.6
	その他	551	45	167	229	74	21	15
		100.0	8.2	30.3	41.6	13.4	3.8	2.7
無回答	6	2	1	3	0	0	0	
	100.0	33.3	16.7	50.0	0.0	0.0	0.0	

表頭: 問26 自社の大卒若手社員の人事担当者視点からの評価 昇進意欲
表側: 従業員数・業種・所在地別

		N	上段:実数、下段:構成比(%)					無回答
			強い	やや強い	どちらともいえない	やや弱い	弱い	
全体	TOTAL	1362	66	423	612	201	29	31
		100.0	4.8	31.1	44.9	14.8	2.1	2.3
企業規模	3000人～	118	5	41	58	8	0	6
		100.0	4.2	34.7	49.2	6.8	0.0	5.1
	1000～2999人	251	9	93	113	25	6	5
		100.0	3.6	37.1	45.0	10.0	2.4	2.0
	500～999人	197	14	70	80	28	1	4
		100.0	7.1	35.5	40.6	14.2	0.5	2.0
	300～499人	190	19	57	83	28	1	2
		100.0	10.0	30.0	43.7	14.7	0.5	1.1
	～299人	539	16	142	246	105	19	11
	100.0	3.0	26.3	45.6	19.5	3.5	2.0	
無回答	67	3	20	32	7	2	3	
	100.0	4.5	29.9	47.8	10.4	3.0	4.5	
業種	建設業	88	4	20	46	13	1	4
		100.0	4.5	22.7	52.3	14.8	1.1	4.5
	製造業	445	18	149	198	68	6	6
		100.0	4.0	33.5	44.5	15.3	1.3	1.3
	電気・ガス・熱供給・水道業	10	0	3	5	1	0	1
		100.0	0.0	30.0	50.0	10.0	0.0	10.0
	運輸・通信業	74	4	22	38	6	2	2
		100.0	5.4	29.7	51.4	8.1	2.7	2.7
	卸・小売・飲食業	280	15	96	115	43	7	4
		100.0	5.4	34.3	41.1	15.4	2.5	1.4
	金融・保険業	104	7	39	41	13	0	4
		100.0	6.7	37.5	39.4	12.5	0.0	3.8
	不動産業	9	1	1	5	1	0	1
		100.0	11.1	11.1	55.6	11.1	0.0	11.1
	情報関連サービス業	92	2	21	43	17	6	3
		100.0	2.2	22.8	46.7	18.5	6.5	3.3
	その他のサービス業	147	9	42	65	23	3	5
		100.0	6.1	28.6	44.2	15.6	2.0	3.4
	その他	81	3	23	37	13	4	1
	100.0	3.7	28.4	45.7	16.0	4.9	1.2	
無回答	32	3	7	19	3	0	0	
	100.0	9.4	21.9	59.4	9.4	0.0	0.0	
所在地	首都圏(東京、千葉、神奈川、埼玉)	493	22	147	233	67	15	9
		100.0	4.5	29.8	47.3	13.6	3.0	1.8
	近畿・愛知(大阪、京都、兵庫、愛知)	312	16	106	143	36	4	7
		100.0	5.1	34.0	45.8	11.5	1.3	2.2
	その他	551	27	169	232	98	10	15
		100.0	4.9	30.7	42.1	17.8	1.8	2.7
無回答	6	1	1	4	0	0	0	
	100.0	16.7	16.7	66.7	0.0	0.0	0.0	

表頭: 問26 自社の大卒若手社員の人事担当者視点からの評価 専門性を生かし伸ばしたいという意識
表側: 従業員数・業種・所在地別

		N	上段:実数、下段:構成比(%)					無回答
			強い	やや強い	どちらともいえない	やや弱い	弱い	
全体	TOTAL	1362	235	625	350	104	20	28
		100.0	17.3	45.9	25.7	7.6	1.5	2.1
企業規模	3000人～	118	38	56	17	1	0	6
		100.0	32.2	47.5	14.4	0.8	0.0	5.1
	1000～2999人	251	43	130	62	8	3	5
		100.0	17.1	51.8	24.7	3.2	1.2	2.0
	500～999人	197	50	86	46	10	2	3
		100.0	25.4	43.7	23.4	5.1	1.0	1.5
	300～499人	190	32	78	49	25	4	2
		100.0	16.8	41.1	25.8	13.2	2.1	1.1
	～299人	539	63	245	159	54	10	8
	100.0	11.7	45.5	29.5	10.0	1.9	1.5	
	無回答	67	9	30	17	6	1	4
		100.0	13.4	44.8	25.4	9.0	1.5	6.0
業種	建設業	88	20	49	14	2	0	3
		100.0	22.7	55.7	15.9	2.3	0.0	3.4
	製造業	445	95	236	85	22	1	6
		100.0	21.3	53.0	19.1	4.9	0.2	1.3
	電気・ガス・熱供給・水道業	10	0	6	3	0	0	1
		100.0	0.0	60.0	30.0	0.0	0.0	10.0
	運輸・通信業	74	5	28	30	7	3	1
		100.0	6.8	37.8	40.5	9.5	4.1	1.4
	卸・小売、飲食業	280	24	106	103	33	8	6
		100.0	8.6	37.9	36.8	11.8	2.9	2.1
	金融・保険業	104	13	40	36	11	1	3
		100.0	12.5	38.5	34.6	10.6	1.0	2.9
	不動産業	9	2	4	2	0	0	1
		100.0	22.2	44.4	22.2	0.0	0.0	11.1
	情報関連サービス業	92	32	43	6	6	3	2
		100.0	34.8	46.7	6.5	6.5	3.3	2.2
その他のサービス業	147	25	62	42	13	1	4	
	100.0	17.0	42.2	28.6	8.8	0.7	2.7	
その他	81	11	39	23	5	2	1	
	100.0	13.6	48.1	28.4	6.2	2.5	1.2	
	無回答	32	8	12	6	5	1	0
		100.0	25.0	37.5	18.8	15.6	3.1	0.0
所在地	首都圏(東京、千葉、神奈川、埼玉)	493	102	227	121	27	8	8
		100.0	20.7	46.0	24.5	5.5	1.6	1.6
	近畿・愛知(大阪、京都、兵庫、愛知)	312	64	141	74	27	1	5
		100.0	20.5	45.2	23.7	8.7	0.3	1.6
	その他	551	68	256	152	49	11	15
		100.0	12.3	46.5	27.6	8.9	2.0	2.7
	無回答	6	1	1	3	1	0	0
		100.0	16.7	16.7	50.0	16.7	0.0	0.0

表頭: 問26 自社の大卒若手社員の人事担当者視点からの評価 仕事の能力を伸ばしたいという意識
表側: 従業員数・業種・所在地別

		N	上段:実数、下段:構成比(%)					無回答
			強い	やや強い	どちらともいえない	やや弱い	弱い	
全体	TOTAL	1362	311	713	246	60	6	26
		100.0	22.8	52.3	18.1	4.4	0.4	1.9
企業規模	3000人～	118	55	49	8	1	0	5
		100.0	46.6	41.5	6.8	0.8	0.0	4.2
	1000～2999人	251	63	144	34	6	0	4
		100.0	25.1	57.4	13.5	2.4	0.0	1.6
	500～999人	197	53	108	27	5	0	4
		100.0	26.9	54.8	13.7	2.5	0.0	2.0
	300～499人	190	40	100	36	13	0	1
		100.0	21.1	52.6	18.9	6.8	0.0	0.5
	～299人	539	82	282	127	34	6	8
	100.0	15.2	52.3	23.6	6.3	1.1	1.5	
	無回答	67	18	30	14	1	0	4
		100.0	26.9	44.8	20.9	1.5	0.0	6.0
業種	建設業	88	25	41	19	0	0	3
		100.0	28.4	46.6	21.6	0.0	0.0	3.4
	製造業	445	111	237	65	24	1	7
		100.0	24.9	53.3	14.6	5.4	0.2	1.6
	電気・ガス・熱供給・水道業	10	2	5	2	0	0	1
		100.0	20.0	50.0	20.0	0.0	0.0	10.0
	運輸・通信業	74	14	37	16	6	0	1
		100.0	18.9	50.0	21.6	8.1	0.0	1.4
	卸・小売、飲食業	280	50	151	63	10	2	4
		100.0	17.9	53.9	22.5	3.6	0.7	1.4
	金融・保険業	104	30	45	24	3	0	2
		100.0	28.8	43.3	23.1	2.9	0.0	1.9
	不動産業	9	3	5	0	0	0	1
		100.0	33.3	55.6	0.0	0.0	0.0	11.1
	情報関連サービス業	92	30	45	9	4	2	2
		100.0	32.6	48.9	9.8	4.3	2.2	2.2
その他のサービス業	147	25	83	26	9	0	4	
	100.0	17.0	56.5	17.7	6.1	0.0	2.7	
その他	81	11	50	17	1	1	1	
	100.0	13.6	61.7	21.0	1.2	1.2	1.2	
	無回答	32	10	14	5	3	0	0
		100.0	31.3	43.8	15.6	9.4	0.0	0.0
所在地	首都圏(東京、千葉、神奈川、埼玉)	493	139	255	78	10	2	9
		100.0	28.2	51.7	15.8	2.0	0.4	1.8
	近畿・愛知(大阪、京都、兵庫、愛知)	312	74	165	55	14	0	4
		100.0	23.7	52.9	17.6	4.5	0.0	1.3
	その他	551	95	292	111	36	4	13
		100.0	17.2	53.0	20.1	6.5	0.7	2.4
	無回答	6	3	1	2	0	0	0
		100.0	50.0	16.7	33.3	0.0	0.0	0.0

表頭: 問26 自社の大卒若手社員の人事担当者視点からの評価 上司、同僚との人間関係を重視する意識
表側: 従業員数・業種・所在地別

		N	上段:実数、下段:構成比(%)					無回答
			強い	やや強い	どちらともいえない	やや弱い	弱い	
全体	TOTAL	1362	144	547	483	143	17	28
		100.0	10.6	40.2	35.5	10.5	1.2	2.1
企業規模	3000人～	118	21	51	34	4	1	7
		100.0	17.8	43.2	28.8	3.4	0.8	5.9
	1000～2999人	251	31	117	72	23	4	4
		100.0	12.4	46.6	28.7	9.2	1.6	1.6
	500～999人	197	21	85	66	20	2	3
		100.0	10.7	43.1	33.5	10.2	1.0	1.5
	300～499人	190	21	67	74	26	0	2
		100.0	11.1	35.3	38.9	13.7	0.0	1.1
	～299人	539	38	202	221	60	10	8
	100.0	7.1	37.5	41.0	11.1	1.9	1.5	
	無回答	67	12	25	16	10	0	4
		100.0	17.9	37.3	23.9	14.9	0.0	6.0
業種	建設業	88	10	35	32	8	0	3
		100.0	11.4	39.8	36.4	9.1	0.0	3.4
	製造業	445	47	176	172	36	8	6
		100.0	10.6	39.6	38.7	8.1	1.8	1.3
	電気・ガス・熱供給・水道業	10	1	3	3	2	0	1
		100.0	10.0	30.0	30.0	20.0	0.0	10.0
	運輸・通信業	74	9	31	24	7	2	1
		100.0	12.2	41.9	32.4	9.5	2.7	1.4
	卸・小売、飲食業	280	27	125	88	30	4	6
		100.0	9.6	44.6	31.4	10.7	1.4	2.1
	金融・保険業	104	11	41	33	16	0	3
		100.0	10.6	39.4	31.7	15.4	0.0	2.9
	不動産業	9	2	5	0	1	0	1
		100.0	22.2	55.6	0.0	11.1	0.0	11.1
	情報関連サービス業	92	11	36	34	8	1	2
		100.0	12.0	39.1	37.0	8.7	1.1	2.2
	その他のサービス業	147	15	54	54	18	2	4
	100.0	10.2	36.7	36.7	12.2	1.4	2.7	
その他	81	6	28	34	12	0	1	
	100.0	7.4	34.6	42.0	14.8	0.0	1.2	
	無回答	32	5	13	9	5	0	0
		100.0	15.6	40.6	28.1	15.6	0.0	0.0
所在地	首都圏(東京、千葉、神奈川、埼玉)	493	67	201	168	44	4	9
		100.0	13.6	40.8	34.1	8.9	0.8	1.8
	近畿・愛知(大阪、京都、兵庫、愛知)	312	36	124	110	32	5	5
		100.0	11.5	39.7	35.3	10.3	1.6	1.6
	その他	551	39	221	203	66	8	14
		100.0	7.1	40.1	36.8	12.0	1.5	2.5
	無回答	6	2	1	2	1	0	0
		100.0	33.3	16.7	33.3	16.7	0.0	0.0

表頭: 問26 自社の大卒若手社員の人事担当者視点からの評価 会社以外の人間関係を重視する意識
表側: 従業員数・業種・所在地別

		N	上段:実数、下段:構成比(%)					無回答
			強い	やや強い	どちらともいえない	やや弱い	弱い	
全体	TOTAL	1362	60	364	757	135	15	31
		100.0	4.4	26.7	55.6	9.9	1.1	2.3
企業規模	3000人～	118	9	25	72	5	0	7
		100.0	7.6	21.2	61.0	4.2	0.0	5.9
	1000～2999人	251	12	89	118	23	4	5
		100.0	4.8	35.5	47.0	9.2	1.6	2.0
	500～999人	197	6	62	109	15	1	4
		100.0	3.0	31.5	55.3	7.6	0.5	2.0
	300～499人	190	11	40	111	25	2	1
		100.0	5.8	21.1	58.4	13.2	1.1	0.5
	～299人	539	18	128	315	61	7	10
	100.0	3.3	23.7	58.4	11.3	1.3	1.9	
	無回答	67	4	20	32	6	1	4
		100.0	6.0	29.9	47.8	9.0	1.5	6.0
業種	建設業	88	4	28	45	7	0	4
		100.0	4.5	31.8	51.1	8.0	0.0	4.5
	製造業	445	17	114	266	40	2	6
		100.0	3.8	25.6	59.8	9.0	0.4	1.3
	電気・ガス・熱供給・水道業	10	0	3	6	0	0	1
		100.0	0.0	30.0	60.0	0.0	0.0	10.0
	運輸・通信業	74	3	18	46	3	2	2
		100.0	4.1	24.3	62.2	4.1	2.7	2.7
	卸・小売、飲食業	280	12	75	151	33	4	5
		100.0	4.3	26.8	53.9	11.8	1.4	1.8
	金融・保険業	104	5	24	59	10	2	4
		100.0	4.8	23.1	56.7	9.6	1.9	3.8
	不動産業	9	0	2	4	2	0	1
		100.0	0.0	22.2	44.4	22.2	0.0	11.1
	情報関連サービス業	92	8	22	43	14	2	3
		100.0	8.7	23.9	46.7	15.2	2.2	3.3
	その他のサービス業	147	6	46	73	15	3	4
	100.0	4.1	31.3	49.7	10.2	2.0	2.7	
その他	81	2	23	47	8	0	1	
	100.0	2.5	28.4	58.0	9.9	0.0	1.2	
	無回答	32	3	9	17	3	0	0
		100.0	9.4	28.1	53.1	9.4	0.0	0.0
所在地	首都圏(東京、千葉、神奈川、埼玉)	493	27	140	268	45	4	9
		100.0	5.5	28.4	54.4	9.1	0.8	1.8
	近畿・愛知(大阪、京都、兵庫、愛知)	312	11	87	177	28	3	6
		100.0	3.5	27.9	56.7	9.0	1.0	1.9
	その他	551	21	135	309	62	8	16
		100.0	3.8	24.5	56.1	11.3	1.5	2.9
	無回答	6	1	2	3	0	0	0
		100.0	16.7	33.3	50.0	0.0	0.0	0.0

表頭:問26 自社の大卒若手社員の人事担当者視点からの評価 自分の給与・年収に対する関心
表側:従業員数・業種・所在地別

		N	上段:実数、下段:構成比(%)					無回答
			強い	やや強い	どちらともいえない	やや弱い	弱い	
全体	TOTAL	1362	169	625	460	73	7	28
		100.0	12.4	45.9	33.8	5.4	0.5	2.1
企業規模	3000人～	118	12	51	44	5	0	6
		100.0	10.2	43.2	37.3	4.2	0.0	5.1
	1000～2999人	251	24	113	93	13	3	5
		100.0	9.6	45.0	37.1	5.2	1.2	2.0
	500～999人	197	35	102	47	10	0	3
		100.0	17.8	51.8	23.9	5.1	0.0	1.5
	300～499人	190	34	78	63	11	2	2
		100.0	17.9	41.1	33.2	5.8	1.1	1.1
	～299人	539	56	256	187	30	2	8
	100.0	10.4	47.5	34.7	5.6	0.4	1.5	
無回答	67	8	25	26	4	0	4	
	100.0	11.9	37.3	38.8	6.0	0.0	6.0	
業種	建設業	88	9	41	30	5	0	3
		100.0	10.2	46.6	34.1	5.7	0.0	3.4
	製造業	445	51	194	159	32	2	7
		100.0	11.5	43.6	35.7	7.2	0.4	1.6
	電気・ガス・熱供給・水道業	10	0	5	4	0	0	1
		100.0	0.0	50.0	40.0	0.0	0.0	10.0
	運輸・通信業	74	10	32	26	5	0	1
		100.0	13.5	43.2	35.1	6.8	0.0	1.4
	卸・小売・飲食業	280	39	131	91	11	2	6
		100.0	13.9	46.8	32.5	3.9	0.7	2.1
	金融・保険業	104	13	50	36	3	0	2
		100.0	12.5	48.1	34.6	2.9	0.0	1.9
	不動産業	9	1	6	1	0	0	1
		100.0	11.1	66.7	11.1	0.0	0.0	11.1
	情報関連サービス業	92	9	41	33	6	1	2
		100.0	9.8	44.6	35.9	6.5	1.1	2.2
その他のサービス業	147	23	67	48	5	0	4	
	100.0	15.6	45.6	32.7	3.4	0.0	2.7	
その他	81	12	40	22	4	2	1	
	100.0	14.8	49.4	27.2	4.9	2.5	1.2	
無回答	32	2	18	10	2	0	0	
	100.0	6.3	56.3	31.3	6.3	0.0	0.0	
所在地	首都圏(東京、千葉、神奈川、埼玉)	493	56	221	172	33	3	8
		100.0	11.4	44.8	34.9	6.7	0.6	1.6
	近畿・愛知(大阪、京都、兵庫、愛知)	312	40	148	97	19	2	6
		100.0	12.8	47.4	31.1	6.1	0.6	1.9
	その他	551	73	255	187	20	2	14
		100.0	13.2	46.3	33.9	3.6	0.4	2.5
無回答	6	0	1	4	1	0	0	
	100.0	0.0	16.7	66.7	16.7	0.0	0.0	

表頭:問26 自社の大卒若手社員の人事担当者視点からの評価 自分の雇用保障に対する関心
表側:従業員数・業種・所在地別

		N	上段:実数、下段:構成比(%)					無回答
			強い	やや強い	どちらともいえない	やや弱い	弱い	
全体	TOTAL	1362	70	387	669	171	37	28
		100.0	5.1	28.4	49.1	12.6	2.7	2.1
企業規模	3000人～	118	5	28	63	14	2	6
		100.0	4.2	23.7	53.4	11.9	1.7	5.1
	1000～2999人	251	9	70	121	36	10	5
		100.0	3.6	27.9	48.2	14.3	4.0	2.0
	500～999人	197	17	57	95	22	3	3
		100.0	8.6	28.9	48.2	11.2	1.5	1.5
	300～499人	190	13	54	84	32	5	2
		100.0	6.8	28.4	44.2	16.8	2.6	1.1
	～299人	539	24	160	272	62	13	8
	100.0	4.5	29.7	50.5	11.5	2.4	1.5	
無回答	67	2	18	34	5	4	4	
	100.0	3.0	26.9	50.7	7.5	6.0	6.0	
業種	建設業	88	3	26	42	12	2	3
		100.0	3.4	29.5	47.7	13.6	2.3	3.4
	製造業	445	21	139	210	59	10	6
		100.0	4.7	31.2	47.2	13.3	2.2	1.3
	電気・ガス・熱供給・水道業	10	0	3	6	0	0	1
		100.0	0.0	30.0	60.0	0.0	0.0	10.0
	運輸・通信業	74	7	23	31	11	1	1
		100.0	9.5	31.1	41.9	14.9	1.4	1.4
	卸・小売・飲食業	280	15	70	139	40	10	6
		100.0	5.4	25.0	49.6	14.3	3.6	2.1
	金融・保険業	104	2	23	58	15	3	3
		100.0	1.9	22.1	55.8	14.4	2.9	2.9
	不動産業	9	0	4	3	1	0	1
		100.0	0.0	44.4	33.3	11.1	0.0	11.1
	情報関連サービス業	92	4	23	45	14	4	2
		100.0	4.3	25.0	48.9	15.2	4.3	2.2
その他のサービス業	147	12	36	78	13	4	4	
	100.0	8.2	24.5	53.1	8.8	2.7	2.7	
その他	81	4	30	40	3	3	1	
	100.0	4.9	37.0	49.4	3.7	3.7	1.2	
無回答	32	2	10	17	3	0	0	
	100.0	6.3	31.3	53.1	9.4	0.0	0.0	
所在地	首都圏(東京、千葉、神奈川、埼玉)	493	20	128	247	71	19	8
		100.0	4.1	26.0	50.1	14.4	3.9	1.6
	近畿・愛知(大阪、京都、兵庫、愛知)	312	12	96	149	44	6	5
		100.0	3.8	30.8	47.8	14.1	1.9	1.6
	その他	551	38	163	267	56	12	15
		100.0	6.9	29.6	48.5	10.2	2.2	2.7
無回答	6	0	0	6	0	0	0	
	100.0	0.0	0.0	100.0	0.0	0.0	0.0	

表頭: 問26 自社の大卒若手社員の人事担当者視点からの評価 仕事の上での独創性、独自性
表側: 従業員数・業種・所在地別

		N	上段:実数、下段:構成比(%)					無回答
			強い	やや強い	どちらともいえない	やや弱い	弱い	
全体	TOTAL	1362	37	329	649	291	29	27
		100.0	2.7	24.2	47.7	21.4	2.1	2.0
企業規模	3000人～	118	5	47	52	8	0	6
		100.0	4.2	39.8	44.1	6.8	0.0	5.1
	1000～2999人	251	8	69	121	46	3	4
		100.0	3.2	27.5	48.2	18.3	1.2	1.6
	500～999人	197	8	60	91	34	1	3
		100.0	4.1	30.5	46.2	17.3	0.5	1.5
	300～499人	190	6	37	89	49	7	2
		100.0	3.2	19.5	46.8	25.8	3.7	1.1
	～299人	539	7	101	266	143	14	8
	100.0	1.3	18.7	49.4	26.5	2.6	1.5	
	無回答	67	3	15	30	11	4	4
	100.0	4.5	22.4	44.8	16.4	6.0	6.0	
業種	建設業	88	3	21	37	21	3	3
		100.0	3.4	23.9	42.0	23.9	3.4	3.4
	製造業	445	9	135	215	75	5	6
		100.0	2.0	30.3	48.3	16.9	1.1	1.3
	電気・ガス・熱供給・水道業	10	0	2	5	2	0	1
		100.0	0.0	20.0	50.0	20.0	0.0	10.0
	運輸・通信業	74	2	12	43	13	3	1
		100.0	2.7	16.2	58.1	17.6	4.1	1.4
	卸・小売、飲食業	280	6	52	137	72	7	6
		100.0	2.1	18.6	48.9	25.7	2.5	2.1
	金融・保険業	104	4	17	55	25	1	2
		100.0	3.8	16.3	52.9	24.0	1.0	1.9
	不動産業	9	1	3	3	1	0	1
		100.0	11.1	33.3	33.3	11.1	0.0	11.1
	情報関連サービス業	92	4	21	36	25	4	2
		100.0	4.3	22.8	39.1	27.2	4.3	2.2
	その他のサービス業	147	2	42	58	38	3	4
	100.0	1.4	28.6	39.5	25.9	2.0	2.7	
その他	81	2	19	47	9	3	1	
	100.0	2.5	23.5	58.0	11.1	3.7	1.2	
	無回答	32	4	5	13	10	0	0
	100.0	12.5	15.6	40.6	31.3	0.0	0.0	
所在地	首都圏(東京、千葉、神奈川、埼玉)	493	22	128	237	89	9	8
		100.0	4.5	26.0	48.1	18.1	1.8	1.6
	近畿・愛知(大阪、京都、兵庫、愛知)	312	6	85	138	73	5	5
		100.0	1.9	27.2	44.2	23.4	1.6	1.6
	その他	551	8	115	271	128	15	14
		100.0	1.5	20.9	49.2	23.2	2.7	2.5
	無回答	6	1	3	1	0	0	
	100.0	16.7	16.7	50.0	16.7	0.0	0.0	

表頭: 問26 自社の大卒若手社員の人事担当者視点からの評価 仕事における各人の専門性
表側: 従業員数・業種・所在地別

		N	上段:実数、下段:構成比(%)					無回答
			強い	やや強い	どちらともいえない	やや弱い	弱い	
全体	TOTAL	1362	72	480	571	200	12	27
		100.0	5.3	35.2	41.9	14.7	0.9	2.0
企業規模	3000人～	118	8	60	35	9	0	6
		100.0	6.8	50.8	29.7	7.6	0.0	5.1
	1000～2999人	251	15	99	108	24	1	4
		100.0	6.0	39.4	43.0	9.6	0.4	1.6
	500～999人	197	11	77	79	26	1	3
		100.0	5.6	39.1	40.1	13.2	0.5	1.5
	300～499人	190	12	54	88	31	3	2
		100.0	6.3	28.4	46.3	16.3	1.6	1.1
	～299人	539	20	169	234	102	6	8
	100.0	3.7	31.4	43.4	18.9	1.1	1.5	
	無回答	67	6	21	27	8	1	4
	100.0	9.0	31.3	40.3	11.9	1.5	6.0	
業種	建設業	88	7	36	34	8	0	3
		100.0	8.0	40.9	38.6	9.1	0.0	3.4
	製造業	445	22	181	190	44	2	6
		100.0	4.9	40.7	42.7	9.9	0.4	1.3
	電気・ガス・熱供給・水道業	10	1	2	6	0	0	1
		100.0	10.0	20.0	60.0	0.0	0.0	10.0
	運輸・通信業	74	1	26	32	14	0	1
		100.0	1.4	35.1	43.2	18.9	0.0	1.4
	卸・小売、飲食業	280	12	73	126	62	1	6
		100.0	4.3	26.1	45.0	22.1	0.4	2.1
	金融・保険業	104	4	23	50	22	3	2
		100.0	3.8	22.1	48.1	21.2	2.9	1.9
	不動産業	9	2	4	0	2	0	1
		100.0	22.2	44.4	0.0	22.2	0.0	11.1
	情報関連サービス業	92	7	44	28	8	3	2
		100.0	7.6	47.8	30.4	8.7	3.3	2.2
	その他のサービス業	147	7	59	54	23	0	4
	100.0	4.8	40.1	36.7	15.6	0.0	2.7	
その他	81	6	25	38	9	2	1	
	100.0	7.4	30.9	46.9	11.1	2.5	1.2	
	無回答	32	3	7	13	8	1	0
	100.0	9.4	21.9	40.6	25.0	3.1	0.0	
所在地	首都圏(東京、千葉、神奈川、埼玉)	493	37	179	203	61	5	8
		100.0	7.5	36.3	41.2	12.4	1.0	1.6
	近畿・愛知(大阪、京都、兵庫、愛知)	312	18	113	128	47	1	5
		100.0	5.8	36.2	41.0	15.1	0.3	1.6
	その他	551	17	188	235	91	6	14
		100.0	3.1	34.1	42.6	16.5	1.1	2.5
	無回答	6	0	0	5	1	0	
	100.0	0.0	0.0	83.3	16.7	0.0	0.0	

表頭: 問26 自社の大卒若手社員の人事担当者視点からの評価 仕事の水準・仕事のでき
表側: 従業員数・業種・所在地別

		N	上段:実数、下段:構成比(%)					無回答
			強い	やや強い	どちらともいえない	やや弱い	弱い	
全体	TOTAL	1362	63	513	657	90	9	30
		100.0	4.6	37.7	48.2	6.6	0.7	2.2
企業規模	3000人～	118	6	69	37	0	0	6
		100.0	5.1	58.5	31.4	0.0	0.0	5.1
	1000～2999人	251	16	99	123	7	1	5
		100.0	6.4	39.4	49.0	2.8	0.4	2.0
	500～999人	197	9	82	92	10	1	3
		100.0	4.6	41.6	46.7	5.1	0.5	1.5
	300～499人	190	9	70	94	14	2	1
		100.0	4.7	36.8	49.5	7.4	1.1	0.5
	～299人	539	19	168	282	55	4	11
	100.0	3.5	31.2	52.3	10.2	0.7	2.0	
無回答	67	4	25	29	4	1	4	
	100.0	6.0	37.3	43.3	6.0	1.5	6.0	
業種	建設業	88	7	28	47	3	0	3
		100.0	8.0	31.8	53.4	3.4	0.0	3.4
	製造業	445	17	182	214	24	2	6
		100.0	3.8	40.9	48.1	5.4	0.4	1.3
	電気・ガス・熱供給・水道業	10	0	3	6	0	0	1
		100.0	0.0	30.0	60.0	0.0	0.0	10.0
	運輸・通信業	74	2	29	37	4	1	1
		100.0	2.7	39.2	50.0	5.4	1.4	1.4
	卸・小売・飲食業	280	12	95	138	26	3	6
		100.0	4.3	33.9	49.3	9.3	1.1	2.1
	金融・保険業	104	5	42	47	7	0	3
		100.0	4.8	40.4	45.2	6.7	0.0	2.9
	不動産業	9	1	3	3	1	0	1
		100.0	11.1	33.3	33.3	11.1	0.0	11.1
	情報関連サービス業	92	3	44	35	5	3	2
		100.0	3.3	47.8	38.0	5.4	3.3	2.2
	その他のサービス業	147	5	52	75	10	0	5
	100.0	3.4	35.4	51.0	6.8	0.0	3.4	
その他	81	6	27	40	7	0	1	
	100.0	7.4	33.3	49.4	8.6	0.0	1.2	
無回答	32	5	8	15	3	0	1	
	100.0	15.6	25.0	46.9	9.4	0.0	3.1	
所在地	首都圏(東京、千葉、神奈川、埼玉)	493	36	200	212	32	4	9
		100.0	7.3	40.6	43.0	6.5	0.8	1.8
	近畿・愛知(大阪、京都、兵庫、愛知)	312	8	122	158	18	0	6
		100.0	2.6	39.1	50.6	5.8	0.0	1.9
	その他	551	19	188	284	40	5	15
		100.0	3.4	34.1	51.5	7.3	0.9	2.7
無回答	6	0	3	3	0	0	0	
	100.0	0.0	50.0	50.0	0.0	0.0	0.0	

表頭: 問26 自社の大卒若手社員の人事担当者視点からの評価 チームワークよく働けること
表側: 従業員数・業種・所在地別

		N	上段:実数、下段:構成比(%)					無回答
			強い	やや強い	どちらともいえない	やや弱い	弱い	
全体	TOTAL	1362	116	655	467	93	4	27
		100.0	8.5	48.1	34.3	6.8	0.3	2.0
企業規模	3000人～	118	19	64	26	3	0	6
		100.0	16.1	54.2	22.0	2.5	0.0	5.1
	1000～2999人	251	21	147	65	13	1	4
		100.0	8.4	58.6	25.9	5.2	0.4	1.6
	500～999人	197	20	100	64	10	0	3
		100.0	10.2	50.8	32.5	5.1	0.0	1.5
	300～499人	190	12	84	78	14	0	2
		100.0	6.3	44.2	41.1	7.4	0.0	1.1
	～299人	539	31	237	215	45	3	8
	100.0	5.8	44.0	39.9	8.3	0.6	1.5	
無回答	67	13	23	19	8	0	4	
	100.0	19.4	34.3	28.4	11.9	0.0	6.0	
業種	建設業	88	10	36	33	6	0	3
		100.0	11.4	40.9	37.5	6.8	0.0	3.4
	製造業	445	34	221	154	29	1	6
		100.0	7.6	49.7	34.6	6.5	0.2	1.3
	電気・ガス・熱供給・水道業	10	0	4	5	0	0	1
		100.0	0.0	40.0	50.0	0.0	0.0	10.0
	運輸・通信業	74	6	33	29	5	0	1
		100.0	8.1	44.6	39.2	6.8	0.0	1.4
	卸・小売・飲食業	280	24	138	91	20	1	6
		100.0	8.6	49.3	32.5	7.1	0.4	2.1
	金融・保険業	104	8	47	39	8	0	2
		100.0	7.7	45.2	37.5	7.7	0.0	1.9
	不動産業	9	1	5	2	0	0	1
		100.0	11.1	55.6	22.2	0.0	0.0	11.1
	情報関連サービス業	92	5	49	29	5	2	2
		100.0	5.4	53.3	31.5	5.4	2.2	2.2
	その他のサービス業	147	15	71	47	10	0	4
	100.0	10.2	48.3	32.0	6.8	0.0	2.7	
その他	81	8	38	27	7	0	1	
	100.0	9.9	46.9	33.3	8.6	0.0	1.2	
無回答	32	5	13	11	3	0	0	
	100.0	15.6	40.6	34.4	9.4	0.0	0.0	
所在地	首都圏(東京、千葉、神奈川、埼玉)	493	52	260	137	35	1	8
		100.0	10.5	52.7	27.8	7.1	0.2	1.6
	近畿・愛知(大阪、京都、兵庫、愛知)	312	29	149	110	19	0	5
		100.0	9.3	47.8	35.3	6.1	0.0	1.6
	その他	551	33	245	217	39	3	14
		100.0	6.0	44.5	39.4	7.1	0.5	2.5
無回答	6	2	1	3	0	0	0	
	100.0	33.3	16.7	50.0	0.0	0.0	0.0	

表頭: 問26 自社の大卒若手社員の人事担当者視点からの評価 リーダーシップをとれる能力
表側: 従業員数・業種・所在地別

		N	上段:実数、下段:構成比(%)					無回答
			強い	やや強い	どちらともいえない	やや弱い	弱い	
全体	TOTAL	1362	43	304	694	268	27	26
		100.0	3.2	22.3	51.0	19.7	2.0	1.9
企業規模	3000人～	118	6	44	50	12	0	6
		100.0	5.1	37.3	42.4	10.2	0.0	5.1
	1000～2999人	251	9	65	129	42	2	4
		100.0	3.6	25.9	51.4	16.7	0.8	1.6
	500～999人	197	7	49	114	22	2	3
		100.0	3.6	24.9	57.9	11.2	1.0	1.5
	300～499人	190	3	35	106	42	3	1
		100.0	1.6	18.4	55.8	22.1	1.6	0.5
	～299人	539	13	96	261	142	19	8
	100.0	2.4	17.8	48.4	26.3	3.5	1.5	
無回答	67	5	15	34	8	1	4	
	100.0	7.5	22.4	50.7	11.9	1.5	6.0	
業種	建設業	88	4	26	39	15	1	3
		100.0	4.5	29.5	44.3	17.0	1.1	3.4
	製造業	445	13	90	243	87	6	6
		100.0	2.9	20.2	54.6	19.6	1.3	1.3
	電気・ガス・熱供給・水道業	10	0	2	3	4	0	1
		100.0	0.0	20.0	30.0	40.0	0.0	10.0
	運輸・通信業	74	3	11	42	16	1	1
		100.0	4.1	14.9	56.8	21.6	1.4	1.4
	卸・小売、飲食業	280	10	70	131	57	7	5
		100.0	3.6	25.0	46.8	20.4	2.5	1.8
	金融・保険業	104	1	19	58	22	2	2
		100.0	1.0	18.3	55.8	21.2	1.9	1.9
	不動産業	9	0	3	4	1	0	1
		100.0	0.0	33.3	44.4	11.1	0.0	11.1
	情報関連サービス業	92	4	18	45	19	4	2
		100.0	4.3	19.6	48.9	20.7	4.3	2.2
	その他のサービス業	147	2	41	68	29	3	4
	100.0	1.4	27.9	46.3	19.7	2.0	2.7	
その他	81	1	20	45	11	3	1	
	100.0	1.2	24.7	55.6	13.6	3.7	1.2	
無回答	32	5	4	16	7	0	0	
	100.0	15.6	12.5	50.0	21.9	0.0	0.0	
所在地	首都圏(東京、千葉、神奈川、埼玉)	493	20	122	247	87	9	8
		100.0	4.1	24.7	50.1	17.6	1.8	1.6
	近畿・愛知(大阪、京都、兵庫、愛知)	312	9	66	162	68	2	5
		100.0	2.9	21.2	51.9	21.8	0.6	1.6
	その他	551	12	115	283	112	16	13
		100.0	2.2	20.9	51.4	20.3	2.9	2.4
無回答	6	2	1	2	1	0	0	
	100.0	33.3	16.7	33.3	16.7	0.0	0.0	

表頭: 問26 自社の大卒若手社員の人事担当者視点からの評価 自分の仕事に対する熱中、没頭の程度
表側: 従業員数・業種・所在地別

		N	上段:実数、下段:構成比(%)					無回答
			強い	やや強い	どちらともいえない	やや弱い	弱い	
全体	TOTAL	1362	95	530	579	120	7	31
		100.0	7.0	38.9	42.5	8.8	0.5	2.3
企業規模	3000人～	118	16	54	40	2	0	6
		100.0	13.6	45.8	33.9	1.7	0.0	5.1
	1000～2999人	251	22	110	93	21	1	4
		100.0	8.8	43.8	37.1	8.4	0.4	1.6
	500～999人	197	14	88	76	16	0	3
		100.0	7.1	44.7	38.6	8.1	0.0	1.5
	300～499人	190	13	69	85	18	2	3
		100.0	6.8	36.3	44.7	9.5	1.1	1.6
	～299人	539	25	186	256	57	4	11
	100.0	4.6	34.5	47.5	10.6	0.7	2.0	
無回答	67	5	23	29	6	0	4	
	100.0	7.5	34.3	43.3	9.0	0.0	6.0	
業種	建設業	88	9	37	35	4	0	3
		100.0	10.2	42.0	39.8	4.5	0.0	3.4
	製造業	445	34	196	173	33	1	8
		100.0	7.6	44.0	38.9	7.4	0.2	1.8
	電気・ガス・熱供給・水道業	10	0	4	4	1	0	1
		100.0	0.0	40.0	40.0	10.0	0.0	10.0
	運輸・通信業	74	2	31	34	6	0	1
		100.0	2.7	41.9	45.9	8.1	0.0	1.4
	卸・小売、飲食業	280	18	95	121	38	2	6
		100.0	6.4	33.9	43.2	13.6	0.7	2.1
	金融・保険業	104	7	31	49	14	1	2
		100.0	6.7	29.8	47.1	13.5	1.0	1.9
	不動産業	9	2	5	0	1	0	1
		100.0	22.2	55.6	0.0	11.1	0.0	11.1
	情報関連サービス業	92	8	42	33	5	1	3
		100.0	8.7	45.7	35.9	5.4	1.1	3.3
	その他のサービス業	147	7	51	69	15	1	4
	100.0	4.8	34.7	46.9	10.2	0.7	2.7	
その他	81	3	30	44	1	1	2	
	100.0	3.7	37.0	54.3	1.2	1.2	2.5	
無回答	32	5	8	17	2	0	0	
	100.0	15.6	25.0	53.1	6.3	0.0	0.0	
所在地	首都圏(東京、千葉、神奈川、埼玉)	493	46	199	202	35	2	9
		100.0	9.3	40.4	41.0	7.1	0.4	1.8
	近畿・愛知(大阪、京都、兵庫、愛知)	312	20	135	121	29	1	6
		100.0	6.4	43.3	38.8	9.3	0.3	1.9
	その他	551	29	193	253	56	4	16
		100.0	5.3	35.0	45.9	10.2	0.7	2.9
無回答	6	0	3	3	0	0	0	
	100.0	0.0	50.0	50.0	0.0	0.0	0.0	

表頭: 問26 自社の大卒若手社員の人事担当者視点からの評価 仕事以外の時間や生活を重視する傾向
 表側: 従業員数・業種・所在地別

		上段:実数、下段:構成比(%)						
	N	強い	やや強い	どちらともいえない	やや弱い	弱い	無回答	
全体	TOTAL	1362	74	520	609	120	10	29
		100.0	5.4	38.2	44.7	8.8	0.7	2.1
企業規模	3000人～	118	5	38	61	8	0	6
		100.0	4.2	32.2	51.7	6.8	0.0	5.1
	1000～2999人	251	16	96	105	27	3	4
		100.0	6.4	38.2	41.8	10.8	1.2	1.6
	500～999人	197	12	78	81	20	2	4
		100.0	6.1	39.6	41.1	10.2	1.0	2.0
	300～499人	190	10	78	82	17	2	1
		100.0	5.3	41.1	43.2	8.9	1.1	0.5
	～299人	539	26	205	252	43	3	10
	100.0	4.8	38.0	46.8	8.0	0.6	1.9	
	67	5	25	28	5	0	4	
	100.0	7.5	37.3	41.8	7.5	0.0	6.0	
業種	建設業	88	4	35	32	14	0	3
		100.0	4.5	39.8	36.4	15.9	0.0	3.4
	製造業	445	15	170	213	36	3	8
		100.0	3.4	38.2	47.9	8.1	0.7	1.8
	電気・ガス・熱供給・水道業	10	1	5	3	0	0	1
		100.0	10.0	50.0	30.0	0.0	0.0	10.0
	運輸・通信業	74	1	28	37	6	0	2
		100.0	1.4	37.8	50.0	8.1	0.0	2.7
	卸・小売・飲食業	280	19	110	122	21	3	5
		100.0	6.8	39.3	43.6	7.5	1.1	1.8
	金融・保険業	104	6	48	45	3	0	2
		100.0	5.8	46.2	43.3	2.9	0.0	1.9
	不動産業	9	1	2	3	2	0	1
		100.0	11.1	22.2	33.3	22.2	0.0	11.1
	情報関連サービス業	92	9	22	42	14	3	2
		100.0	9.8	23.9	45.7	15.2	3.3	2.2
	その他のサービス業	147	8	54	65	15	1	4
	100.0	5.4	36.7	44.2	10.2	0.7	2.7	
その他	81	3	33	33	6	0	1	
	100.0	9.9	40.7	40.7	7.4	0.0	1.2	
	32	2	13	14	3	0	0	
	100.0	6.3	40.6	43.8	9.4	0.0	0.0	
所在地	首都圏(東京、千葉、神奈川、埼玉)	493	33	173	223	49	6	9
		100.0	6.7	35.1	45.2	9.9	1.2	1.8
	近畿・愛知(大阪、京都、兵庫、愛知)	312	15	122	139	28	2	6
		100.0	4.8	39.1	44.6	9.0	0.6	1.9
	その他	551	25	225	242	43	2	14
	100.0	4.5	40.8	43.9	7.8	0.4	2.5	
	6	1	0	5	0	0	0	
	100.0	16.7	0.0	83.3	0.0	0.0	0.0	

表頭: 問28-1 他社全般と比べた自社の評価(若年者が希望する仕事や業務)
表側: 従業員数・業種・所在地

	N	上段:実数、下段:構成比(%)					無回答	
		多い	やや多い	他社並み	やや少ない	少ない		
全体	TOTAL	1362	104	319	648	222	40	29
		100.0	7.6	23.4	47.6	16.3	2.9	2.1
企業規模	3000人～	118	15	41	40	10	2	10
		100.0	12.7	34.7	33.9	8.5	1.7	8.5
	1000～2999人	251	22	80	105	33	4	7
		100.0	8.8	31.9	41.8	13.1	1.6	2.8
	500～999人	197	14	48	95	32	7	1
		100.0	7.1	24.4	48.2	16.2	3.6	0.5
	300～499人	190	15	40	91	38	5	1
		100.0	7.9	21.1	47.9	20.0	2.6	0.5
	～299人	539	37	96	280	100	20	6
	100.0	6.9	17.8	51.9	18.6	3.7	1.1	
無回答	67	1	14	37	9	2	4	
	100.0	1.5	20.9	55.2	13.4	3.0	6.0	
業種	建設業	88	2	21	40	20	3	2
		100.0	2.3	23.9	45.5	22.7	3.4	2.3
	製造業	445	28	110	219	73	7	8
		100.0	6.3	24.7	49.2	16.4	1.6	1.8
	電気・ガス・熱供給・水道業	10	2	0	5	1	0	2
		100.0	20.0	0.0	50.0	10.0	0.0	20.0
	運輸・通信業	74	6	15	31	18	3	1
		100.0	8.1	20.3	41.9	24.3	4.1	1.4
	卸・小売・飲食業	280	21	52	139	52	12	4
		100.0	7.5	18.6	49.6	18.6	4.3	1.4
	金融・保険業	104	5	17	62	14	3	3
		100.0	4.8	16.3	59.6	13.5	2.9	2.9
	不動産業	9	0	4	3	1	0	1
		100.0	0.0	44.4	33.3	11.1	0.0	11.1
	情報関連サービス業	92	11	40	33	4	0	4
		100.0	12.0	43.5	35.9	4.3	0.0	4.3
その他のサービス業	147	20	31	65	24	4	3	
	100.0	13.6	21.1	44.2	16.3	2.7	2.0	
その他	81	5	19	38	11	7	1	
	100.0	6.2	23.5	46.9	13.6	8.6	1.2	
無回答	32	4	10	13	4	1	0	
	100.0	12.5	31.3	40.6	12.5	3.1	0.0	
所在地	首都圏(東京、千葉、神奈川、埼玉)	493	48	141	200	75	15	14
		100.0	9.7	28.6	40.6	15.2	3.0	2.8
	近畿・愛知(大阪、京都、兵庫、愛知)	312	23	77	159	43	7	3
		100.0	7.4	24.7	51.0	13.8	2.2	1.0
	その他	551	33	99	285	104	18	12
		100.0	6.0	18.0	51.7	18.9	3.3	2.2
無回答	6	0	2	4	0	0	0	
	100.0	0.0	33.3	66.7	0.0	0.0	0.0	

表頭: 問28-2 他社全般と比べた自社の評価(若年社員の仕事の裁量度)
表側: 従業員数・業種・所在地

	N	上段:実数、下段:構成比(%)					無回答	
		大きい	やや大きい	他社並み	やや小さい	小さい		
全体	TOTAL	1362	129	494	500	191	19	29
		100.0	9.5	36.3	36.7	14.0	1.4	2.1
企業規模	3000人～	118	23	62	21	3	0	9
		100.0	19.5	52.5	17.8	2.5	0.0	7.6
	1000～2999人	251	36	99	80	26	5	5
		100.0	14.3	39.4	31.9	10.4	2.0	2.0
	500～999人	197	19	80	69	25	3	1
		100.0	9.6	40.6	35.0	12.7	1.5	0.5
	300～499人	190	14	64	81	28	2	1
		100.0	7.4	33.7	42.6	14.7	1.1	0.5
	～299人	539	33	161	227	102	7	9
	100.0	6.1	29.9	42.1	18.9	1.3	1.7	
無回答	67	4	28	22	7	2	4	
	100.0	6.0	41.8	32.8	10.4	3.0	6.0	
業種	建設業	88	11	28	30	14	3	2
		100.0	12.5	31.8	34.1	15.9	3.4	2.3
	製造業	445	38	181	158	57	4	7
		100.0	8.5	40.7	35.5	12.8	0.9	1.6
	電気・ガス・熱供給・水道業	10	2	3	3	0	0	2
		100.0	20.0	30.0	30.0	0.0	0.0	20.0
	運輸・通信業	74	8	26	25	10	4	1
		100.0	10.8	35.1	33.8	13.5	5.4	1.4
	卸・小売・飲食業	280	34	103	104	31	3	5
		100.0	12.1	36.8	37.1	11.1	1.1	1.8
	金融・保険業	104	9	21	46	24	0	4
		100.0	8.7	20.2	44.2	23.1	0.0	3.8
	不動産業	9	1	5	1	1	0	1
		100.0	11.1	55.6	11.1	11.1	0.0	11.1
	情報関連サービス業	92	7	45	28	8	0	4
		100.0	7.6	48.9	30.4	8.7	0.0	4.3
その他のサービス業	147	12	49	60	22	2	2	
	100.0	8.2	33.3	40.8	15.0	1.4	1.4	
その他	81	3	22	35	17	3	1	
	100.0	3.7	27.2	43.2	21.0	3.7	1.2	
無回答	32	4	11	10	7	0	0	
	100.0	12.5	34.4	31.3	21.9	0.0	0.0	
所在地	首都圏(東京、千葉、神奈川、埼玉)	493	66	209	141	54	11	12
		100.0	13.4	42.4	28.6	11.0	2.2	2.4
	近畿・愛知(大阪、京都、兵庫、愛知)	312	39	114	117	38	2	2
		100.0	12.5	36.5	37.5	12.2	0.6	0.6
	その他	551	24	168	240	98	6	15
		100.0	4.4	30.5	43.6	17.8	1.1	2.7
無回答	6	0	3	2	1	0	0	
	100.0	0.0	50.0	33.3	16.7	0.0	0.0	

表頭:問28-3 他社全般と比べた自社の評価(若年社員から意見を聞く機会)
表側:従業員数・業種・所在地

	N	上段:実数、下段:構成比(%)						
		多い	やや多い	他社並み	やや少ない	少ない	無回答	
全体	TOTAL	1362	112	417	492	282	42	27
		100.0	8.2	30.6	35.4	20.7	3.1	2.0
企業規模	3000人～	118	15	58	28	7	1	9
		100.0	12.7	49.2	23.7	5.9	0.8	7.6
	1000～2999人	251	26	94	83	33	9	6
		100.0	10.4	37.5	33.1	13.1	3.6	2.4
	500～999人	197	18	52	80	41	5	1
		100.0	9.1	26.4	40.6	20.8	2.5	0.5
	300～499人	190	16	42	77	46	8	1
		100.0	8.4	22.1	40.5	24.2	4.2	0.5
	～299人	539	29	161	185	142	17	5
	100.0	5.4	29.9	34.3	26.3	3.2	0.9	
無回答	67	8	10	29	13	2	5	
	100.0	11.9	14.9	43.3	19.4	3.0	7.5	
業種	建設業	88	2	25	34	24	1	2
		100.0	2.3	28.4	38.6	27.3	1.1	2.3
	製造業	445	33	142	166	85	13	6
		100.0	7.4	31.9	37.3	19.1	2.9	1.3
	電気・ガス・熱供給・水道業	10	1	2	4	1	0	2
		100.0	10.0	20.0	40.0	10.0	0.0	20.0
	運輸・通信業	74	8	16	28	12	8	2
		100.0	10.8	21.6	37.8	16.2	10.8	2.7
	卸・小売・飲食業	280	30	92	95	55	5	3
		100.0	10.7	32.9	33.9	19.6	1.8	1.1
	金融・保険業	104	9	29	36	23	4	3
		100.0	8.7	27.9	34.6	22.1	3.8	2.9
	不動産業	9	0	4	2	2	0	1
		100.0	0.0	44.4	22.2	22.2	0.0	11.1
	情報関連サービス業	92	11	35	27	12	3	4
		100.0	12.0	38.0	29.3	13.0	3.3	4.3
	その他のサービス業	147	12	40	54	34	5	2
	100.0	8.2	27.2	36.7	23.1	3.4	1.4	
その他	81	4	24	26	23	2	2	
	100.0	4.9	29.6	32.1	28.4	2.5	2.5	
無回答	32	2	8	10	11	1	0	
	100.0	6.3	25.0	31.3	34.4	3.1	0.0	
所在地	首都圏(東京、千葉、神奈川、埼玉)	493	53	184	154	74	15	13
		100.0	10.8	37.3	31.2	15.0	3.0	2.6
	近畿・愛知(大阪、京都、兵庫、愛知)	312	27	97	105	71	10	2
		100.0	8.7	31.1	33.7	22.8	3.2	0.6
	その他	551	32	135	219	136	17	12
		100.0	5.8	24.5	39.7	24.7	3.1	2.2
無回答	6	0	1	4	1	0	0	
	100.0	0.0	16.7	66.7	16.7	0.0	0.0	

表頭:問28-4 他社全般と比べた自社の評価(若年社員が希望する教育・研修等の機会)
表側:従業員数・業種・所在地

	N	上段:実数、下段:構成比(%)						
		多い	やや多い	他社並み	やや少ない	少ない	無回答	
全体	TOTAL	1362	97	349	497	332	69	28
		100.0	7.1	25.6	35.8	24.4	5.1	2.1
企業規模	3000人～	118	17	37	34	21	0	9
		100.0	14.4	31.4	28.8	17.8	0.0	7.6
	1000～2999人	251	29	81	76	48	12	5
		100.0	11.6	32.3	30.3	19.1	4.8	2.0
	500～999人	197	10	49	90	38	8	2
		100.0	5.1	24.9	45.7	19.3	4.1	1.0
	300～499人	190	11	49	70	50	8	2
		100.0	5.8	25.8	36.8	26.3	4.2	1.1
	～299人	539	27	122	190	159	36	5
	100.0	5.0	22.6	35.3	29.5	6.7	0.9	
無回答	67	3	11	27	16	5	5	
	100.0	4.5	16.4	40.3	23.9	7.5	7.5	
業種	建設業	88	10	15	35	24	2	2
		100.0	11.4	17.0	39.8	27.3	2.3	2.3
	製造業	445	21	111	157	123	27	6
		100.0	4.7	24.9	35.3	27.6	6.1	1.3
	電気・ガス・熱供給・水道業	10	2	3	3	0	0	2
		100.0	20.0	30.0	30.0	0.0	0.0	20.0
	運輸・通信業	74	6	11	24	26	5	2
		100.0	8.1	14.9	32.4	35.1	6.8	2.7
	卸・小売・飲食業	280	15	77	90	76	19	3
		100.0	5.4	27.5	32.1	27.1	6.8	1.1
	金融・保険業	104	12	36	38	13	1	4
		100.0	11.5	34.6	36.5	12.5	1.0	3.8
	不動産業	9	1	2	1	4	0	1
		100.0	11.1	22.2	11.1	44.4	0.0	11.1
	情報関連サービス業	92	13	34	25	14	2	4
		100.0	14.1	37.0	27.2	15.2	2.2	4.3
	その他のサービス業	147	10	36	65	30	4	2
	100.0	6.8	24.5	44.2	20.4	2.7	1.4	
その他	81	4	17	38	14	7	1	
	100.0	4.9	21.0	46.9	17.3	8.6	1.2	
無回答	32	3	7	11	8	2	1	
	100.0	9.4	21.9	34.4	25.0	6.3	3.1	
所在地	首都圏(東京、千葉、神奈川、埼玉)	493	47	124	176	111	23	12
		100.0	9.5	25.2	35.7	22.5	4.7	2.4
	近畿・愛知(大阪、京都、兵庫、愛知)	312	21	81	105	79	22	4
		100.0	6.7	26.0	33.7	25.3	7.1	1.3
	その他	551	29	143	202	141	24	12
		100.0	5.3	26.0	36.7	25.6	4.4	2.2
無回答	6	0	1	4	1	0	0	
	100.0	0.0	16.7	66.7	16.7	0.0	0.0	

表頭: 問28-5 他社全般と比べた自社の評価(仕事や将来についての本人の意向)
表側: 従業員数・業種・所在地別

		N	上段:実数、下段:構成比(%)					無回答
			尊重する	やや尊重	他社並み	あまり尊重しない	尊重しない	
全体	TOTAL	1362	104	462	676	90	2	28
		100.0	7.6	33.9	49.6	6.6	0.1	2.1
企業規模	3000人～	118	20	53	36	0	0	9
		100.0	16.9	44.9	30.5	0.0	0.0	7.6
	1000～2999人	251	20	99	111	15	1	5
		100.0	8.0	39.4	44.2	6.0	0.4	2.0
	500～999人	197	9	61	112	13	1	1
		100.0	4.6	31.0	56.9	6.6	0.5	0.5
	300～499人	190	12	57	101	17	0	3
		100.0	6.3	30.0	53.2	8.9	0.0	1.6
	～299人	539	40	169	283	41	0	6
	100.0	7.4	31.4	52.5	7.6	0.0	1.1	
無回答	67	3	23	33	4	0	4	
	100.0	4.5	34.3	49.3	6.0	0.0	6.0	
業種	建設業	88	6	22	50	8	0	2
		100.0	6.8	25.0	56.8	9.1	0.0	2.3
	製造業	445	31	147	222	36	1	8
		100.0	7.0	33.0	49.9	8.1	0.2	1.8
	電気・ガス・熱供給・水道業	10	2	3	3	0	0	2
		100.0	20.0	30.0	30.0	0.0	0.0	20.0
	運輸・通信業	74	6	16	44	7	0	1
		100.0	8.1	21.6	59.5	9.5	0.0	1.4
	卸・小売・飲食業	280	24	89	146	17	1	3
		100.0	8.6	31.8	52.1	6.1	0.4	1.1
	金融・保険業	104	9	38	51	3	0	3
		100.0	8.7	36.5	49.0	2.9	0.0	2.9
	不動産業	9	1	4	3	0	0	1
		100.0	11.1	44.4	33.3	0.0	0.0	11.1
	情報関連サービス業	92	7	47	28	5	0	5
		100.0	7.6	51.1	30.4	5.4	0.0	5.4
	その他のサービス業	147	8	56	73	8	0	2
	100.0	5.4	38.1	49.7	5.4	0.0	1.4	
その他	81	7	31	38	4	0	1	
	100.0	8.6	38.3	46.9	4.9	0.0	1.2	
無回答	32	3	9	18	2	0	0	
	100.0	9.4	28.1	56.3	6.3	0.0	0.0	
所在地	首都圏(東京、千葉、神奈川、埼玉)	493	48	174	230	27	1	13
		100.0	9.7	35.3	46.7	5.5	0.2	2.6
	近畿・愛知(大阪、京都、兵庫、愛知)	312	20	114	151	24	1	2
		100.0	6.4	36.5	48.4	7.7	0.3	0.6
	その他	551	36	171	292	39	0	13
		100.0	6.5	31.0	53.0	7.1	0.0	2.4
無回答	6	0	3	3	0	0	0	
	100.0	0.0	50.0	50.0	0.0	0.0	0.0	

表頭: 問28-6 他社全般と比べた自社の評価(権限委譲)
表側: 従業員数・業種・所在地別

		N	上段:実数、下段:構成比(%)					無回答
			進んでいる	やや進んでいる	他社並み	やや遅れている	遅れている	
全体	TOTAL	1362	51	333	642	273	35	28
		100.0	3.7	24.4	47.1	20.0	2.6	2.1
企業規模	3000人～	118	14	46	42	7	0	9
		100.0	11.9	39.0	35.6	5.9	0.0	7.6
	1000～2999人	251	10	72	127	32	6	4
		100.0	4.0	28.7	50.6	12.7	2.4	1.6
	500～999人	197	6	45	99	40	4	3
		100.0	3.0	22.8	50.3	20.3	2.0	1.5
	300～499人	190	7	36	97	47	2	1
		100.0	3.7	18.9	51.1	24.7	1.1	0.5
	～299人	539	13	117	247	136	20	6
	100.0	2.4	21.7	45.8	25.2	3.7	1.1	
無回答	67	1	17	30	11	3	5	
	100.0	1.5	25.4	44.8	16.4	4.5	7.5	
業種	建設業	88	0	21	43	19	3	2
		100.0	0.0	23.9	48.9	21.6	3.4	2.3
	製造業	445	16	120	206	89	7	7
		100.0	3.6	27.0	46.3	20.0	1.6	1.6
	電気・ガス・熱供給・水道業	10	1	2	4	0	1	2
		100.0	10.0	20.0	40.0	0.0	10.0	20.0
	運輸・通信業	74	3	15	42	10	3	1
		100.0	4.1	20.3	56.8	13.5	4.1	1.4
	卸・小売・飲食業	280	13	77	119	61	6	4
		100.0	4.6	27.5	42.5	21.8	2.1	1.4
	金融・保険業	104	3	20	53	23	2	3
		100.0	2.9	19.2	51.0	22.1	1.9	2.9
	不動産業	9	0	4	3	1	0	1
		100.0	0.0	44.4	33.3	11.1	0.0	11.1
	情報関連サービス業	92	4	25	44	11	5	3
		100.0	4.3	27.2	47.8	12.0	5.4	3.3
	その他のサービス業	147	9	30	71	32	3	2
	100.0	6.1	20.4	48.3	21.8	2.0	1.4	
その他	81	2	10	46	18	4	1	
	100.0	2.5	12.3	56.8	22.2	4.9	1.2	
無回答	32	0	9	11	9	1	2	
	100.0	0.0	28.1	34.4	28.1	3.1	6.3	
所在地	首都圏(東京、千葉、神奈川、埼玉)	493	26	146	212	82	15	12
		100.0	5.3	29.6	43.0	16.6	3.0	2.4
	近畿・愛知(大阪、京都、兵庫、愛知)	312	11	83	153	53	8	4
		100.0	3.5	26.6	49.0	17.0	2.6	1.3
	その他	551	14	102	274	137	12	12
		100.0	2.5	18.5	49.7	24.9	2.2	2.2
無回答	6	0	2	3	1	0	0	
	100.0	0.0	33.3	50.0	16.7	0.0	0.0	

表頭:問28-7 他社全般と比べて自社の評価(社内公募の機会)
表側:従業員数・業種・所在地別

	N	上段:実数、下段:構成比(%)						無回答
		多い	やや多い	他社並み	やや少ない	少ない		
全体	TOTAL	1362	28	150	412	446	294	32
		100.0	2.1	11.0	30.2	32.7	21.6	2.3
企業規模	3000人～	118	9	36	32	22	8	11
		100.0	0.7	30.5	27.1	18.6	6.8	9.3
	1000～2999人	251	8	38	78	69	53	5
		100.0	3.2	15.1	31.1	27.5	21.1	2.0
	500～999人	197	3	14	58	72	48	2
		100.0	1.5	7.1	29.4	36.5	24.4	1.0
	300～499人	190	4	17	55	70	42	2
		100.0	2.1	8.9	28.9	36.8	22.1	1.1
	～299人	539	2	42	168	193	126	8
	100.0	0.4	7.8	31.2	35.9	23.4	1.5	
無回答	67	2	3	21	20	17	4	
	100.0	3.0	4.5	31.3	29.9	25.4	6.0	
業種	建設業	88	1	8	19	34	24	2
		100.0	1.1	9.1	21.6	38.6	27.3	2.3
	製造業	445	7	51	125	137	118	7
		100.0	1.6	11.5	28.1	30.8	26.5	1.6
	電気・ガス・熱供給・水道業	10	2	1	4	1	0	2
		100.0	20.0	10.0	40.0	10.0	0.0	20.0
	運輸・通信業	74	5	7	15	23	22	2
		100.0	6.8	9.5	20.3	31.1	29.7	2.7
	卸・小売・飲食業	280	5	25	99	98	47	6
		100.0	1.8	8.9	35.4	35.0	16.8	2.1
	金融・保険業	104	3	18	34	27	19	3
		100.0	2.9	17.3	32.7	26.0	18.3	2.9
	不動産業	9	0	2	1	3	2	1
		100.0	0.0	22.2	11.1	33.3	22.2	11.1
	情報関連サービス業	92	1	15	26	28	18	4
		100.0	1.1	16.3	28.3	30.4	19.6	4.3
その他のサービス業	147	3	13	54	51	23	3	
	100.0	2.0	8.8	36.7	34.7	15.6	2.0	
その他	81	0	8	25	32	15	1	
	100.0	0.0	9.9	30.9	39.5	18.5	1.2	
無回答	32	1	2	10	12	6	1	
	100.0	3.1	6.3	31.3	37.5	18.8	3.1	
所在地	首都圏(東京、千葉、神奈川、埼玉)	493	15	74	147	144	100	13
		100.0	3.0	15.0	29.8	29.2	20.3	2.6
	近畿・愛知(大阪、京都、兵庫、愛知)	312	6	28	95	99	79	5
		100.0	1.9	9.0	30.4	31.7	25.3	1.6
	その他	551	7	48	166	201	115	14
		100.0	1.3	8.7	30.1	36.5	20.9	2.5
	無回答	6	0	0	4	2	0	0
	100.0	0.0	0.0	66.7	33.3	0.0	0.0	

表頭:問28-8 他社全般と比べて自社の評価(年功による処遇)
表側:従業員数・業種・所在地別

	N	上段:実数、下段:構成比(%)						無回答
		強い	やや強い	他社並み	やや弱い	弱い		
全体	TOTAL	1362	54	292	554	293	139	30
		100.0	4.0	21.4	40.7	21.5	10.2	2.2
企業規模	3000人～	118	0	19	52	20	16	11
		100.0	0.0	16.1	44.1	16.9	13.6	9.3
	1000～2999人	251	7	55	99	56	29	5
		100.0	2.8	21.9	39.4	22.3	11.6	2.0
	500～999人	197	10	44	77	43	21	2
		100.0	5.1	22.3	39.1	21.8	10.7	1.0
	300～499人	190	8	49	72	46	13	2
		100.0	4.2	25.8	37.9	24.2	6.8	1.1
	～299人	539	26	115	228	116	48	6
	100.0	4.8	21.3	42.3	21.5	8.9	1.1	
無回答	67	3	10	26	12	12	4	
	100.0	4.5	14.9	38.8	17.9	17.9	6.0	
業種	建設業	88	7	22	38	12	7	2
		100.0	8.0	25.0	43.2	13.6	8.0	2.3
	製造業	445	16	98	197	91	35	8
		100.0	3.6	22.0	44.3	20.4	7.9	1.8
	電気・ガス・熱供給・水道業	10	0	3	3	1	1	2
		100.0	0.0	30.0	30.0	10.0	10.0	20.0
	運輸・通信業	74	5	20	28	13	7	1
		100.0	6.8	27.0	37.8	17.6	9.5	1.4
	卸・小売・飲食業	280	4	48	115	71	37	5
		100.0	1.4	17.1	41.1	25.4	13.2	1.8
	金融・保険業	104	4	22	41	27	7	3
		100.0	3.8	21.2	39.4	26.0	6.7	2.9
	不動産業	9	0	1	2	2	3	1
		100.0	0.0	11.1	22.2	22.2	33.3	11.1
	情報関連サービス業	92	4	16	34	20	14	4
		100.0	4.3	17.4	37.0	21.7	15.2	4.3
その他のサービス業	147	2	28	55	43	17	2	
	100.0	1.4	19.0	37.4	29.3	11.6	1.4	
その他	81	11	26	27	11	5	1	
	100.0	13.6	32.1	33.3	13.6	6.2	1.2	
無回答	32	1	8	14	2	6	1	
	100.0	3.1	25.0	43.8	6.3	18.8	3.1	
所在地	首都圏(東京、千葉、神奈川、埼玉)	493	28	95	172	123	63	12
		100.0	5.7	19.3	34.9	24.9	12.8	2.4
	近畿・愛知(大阪、京都、兵庫、愛知)	312	9	66	142	56	33	6
		100.0	2.9	21.2	45.5	17.9	10.6	1.9
	その他	551	17	131	236	114	41	12
		100.0	3.1	23.8	42.8	20.7	7.4	2.2
	無回答	6	0	0	4	0	2	0
	100.0	0.0	0.0	66.7	0.0	33.3	0.0	

表頭: 問28-9 他社全般と比べた自社の評価(各人の専門性が高まる機会)

表側: 従業員数・業種・所在地別

		N	上段:実数、下段:構成比(%)					無回答
			多い	やや多い	他社並み	やや少ない	少ない	
全体	TOTAL	1362	89	471	552	198	22	31
		100.0	6.5	34.6	40.5	14.5	1.6	2.3
企業規模	3000人～	118	12	46	39	12	0	9
		100.0	10.2	39.0	33.1	10.2	0.0	7.6
	1000～2999人	251	21	87	111	23	4	5
		100.0	8.4	34.7	44.2	9.2	1.6	2.0
	500～999人	197	8	66	91	27	3	2
		100.0	4.1	33.5	46.2	13.7	1.5	1.0
	300～499人	190	10	65	71	36	6	2
		100.0	5.3	34.2	37.4	18.9	3.2	1.1
	～299人	539	33	185	215	88	9	9
	100.0	6.1	34.3	39.9	16.3	1.7	1.7	
無回答	67	4	22	25	12	0	4	
	100.0	6.0	32.8	37.3	17.9	0.0	6.0	
業種	建設業	88	6	29	41	10	0	2
		100.0	6.8	33.0	46.6	11.4	0.0	2.3
	製造業	445	20	162	186	66	3	8
		100.0	4.5	36.4	41.8	14.8	0.7	1.8
	電気・ガス・熱供給・水道業	10	0	5	3	0	0	2
		100.0	0.0	50.0	30.0	0.0	0.0	20.0
	運輸・通信業	74	2	20	34	13	4	1
		100.0	2.7	27.0	45.9	17.6	5.4	1.4
	卸・小売・飲食業	280	16	73	121	58	7	5
		100.0	5.7	26.1	43.2	20.7	2.5	1.8
	金融・保険業	104	8	25	50	17	1	3
		100.0	7.7	24.0	48.1	16.3	1.0	2.9
	不動産業	9	1	4	1	2	0	1
		100.0	11.1	44.4	11.1	22.2	0.0	11.1
	情報関連サービス業	92	13	48	23	2	2	4
	100.0	14.1	52.2	25.0	2.2	2.2	4.3	
その他のサービス業	147	11	67	51	14	1	3	
	100.0	7.5	45.6	34.7	9.5	0.7	2.0	
その他	81	7	33	28	9	3	1	
	100.0	8.6	40.7	34.6	11.1	3.7	1.2	
無回答	32	4	5	14	7	1	1	
	100.0	12.5	15.6	43.8	21.9	3.1	3.1	
所在地	首都圏(東京、千葉、神奈川、埼玉)	493	46	188	190	51	6	12
		100.0	9.3	38.1	38.5	10.3	1.2	2.4
	近畿・愛知(大阪、京都、兵庫、愛知)	312	16	110	129	46	7	4
		100.0	5.1	35.3	41.3	14.7	2.2	1.3
	その他	551	26	172	229	100	9	15
		100.0	4.7	31.2	41.6	18.1	1.6	2.7
無回答	6	0	1	4	1	0	0	
	100.0	0.0	16.7	66.7	16.7	0.0	0.0	

表頭: 問28-10 他社全般と比べた自社の評価(仕事上の人脈が広がる機会)

表側: 従業員数・業種・所在地別

		N	上段:実数、下段:構成比(%)					無回答
			多い	やや多い	他社並み	やや少ない	少ない	
全体	TOTAL	1362	110	339	604	240	37	32
		100.0	8.1	24.9	44.3	17.6	2.7	2.3
企業規模	3000人～	118	14	29	53	13	0	9
		100.0	11.9	24.6	44.9	11.0	0.0	7.6
	1000～2999人	251	30	63	107	41	5	5
		100.0	12.0	25.1	42.6	16.3	2.0	2.0
	500～999人	197	12	44	98	33	7	3
		100.0	6.1	22.3	49.7	16.8	3.6	1.5
	300～499人	190	13	44	84	38	9	2
		100.0	6.8	23.2	44.2	20.0	4.7	1.1
	～299人	539	34	144	236	100	16	9
	100.0	6.3	26.7	43.8	18.6	3.0	1.7	
無回答	67	7	15	26	15	0	4	
	100.0	10.4	22.4	38.8	22.4	0.0	6.0	
業種	建設業	88	8	23	42	12	0	3
		100.0	9.1	26.1	47.7	13.6	0.0	3.4
	製造業	445	12	102	222	89	12	8
		100.0	2.7	22.9	49.9	20.0	2.7	1.8
	電気・ガス・熱供給・水道業	10	0	1	6	1	0	2
		100.0	0.0	10.0	60.0	10.0	0.0	20.0
	運輸・通信業	74	5	14	37	16	1	1
		100.0	6.8	18.9	50.0	21.6	1.4	1.4
	卸・小売・飲食業	280	34	71	111	50	8	6
		100.0	12.1	25.4	39.6	17.9	2.9	2.1
	金融・保険業	104	16	34	38	12	1	3
		100.0	15.4	32.7	36.5	11.5	1.0	2.9
	不動産業	9	3	3	2	0	0	1
		100.0	33.3	33.3	22.2	0.0	0.0	11.1
	情報関連サービス業	92	4	27	40	13	4	4
	100.0	4.3	29.3	43.5	14.1	4.3	4.3	
その他のサービス業	147	14	30	63	29	9	2	
	100.0	9.5	20.4	42.9	19.7	6.1	1.4	
その他	81	10	28	29	11	2	1	
	100.0	12.3	34.6	35.8	13.6	2.5	1.2	
無回答	32	4	6	14	7	0	1	
	100.0	12.5	18.8	43.8	21.9	0.0	3.1	
所在地	首都圏(東京、千葉、神奈川、埼玉)	493	57	118	219	76	11	12
		100.0	11.6	23.9	44.4	15.4	2.2	2.4
	近畿・愛知(大阪、京都、兵庫、愛知)	312	16	76	145	61	10	4
		100.0	5.1	24.4	46.5	19.6	3.2	1.3
	その他	551	36	144	238	101	16	16
		100.0	6.5	26.1	43.2	18.3	2.9	2.9
無回答	6	1	1	2	2	0	0	
	100.0	16.7	16.7	33.3	33.3	0.0	0.0	

表頭:問28-11 他社全般と比べた自社の評価(給与レベル)
表側:従業員数・業種・所在地

		上段:実数、下段:構成比(%)						
	N	高い	やや高い	他社並み	やや低い	低い	無回答	
全体	TOTAL	1362	27	205	751	295	57	27
		100.0	2.0	15.1	55.1	21.7	4.2	2.0
企業規模	3000人～	118	6	29	57	15	2	9
		100.0	0.4	2.1	4.8	1.2	0.1	0.7
	1000～2999人	251	8	48	133	49	8	5
		100.0	0.6	3.5	9.7	3.6	0.6	0.4
	500～999人	197	1	22	120	44	8	2
		100.0	0.1	1.6	8.8	3.3	0.6	0.1
	300～499人	190	5	25	104	44	10	2
		100.0	0.4	1.8	7.6	3.2	0.7	0.1
	～299人	539	7	73	299	130	25	5
	100.0	0.5	5.4	21.9	9.6	1.8	0.4	
無回答	67	0	8	38	13	4	4	
	100.0	0.0	0.6	2.8	1.0	0.3	0.3	
業種	建設業	88	0	13	48	22	3	2
		100.0	0.0	0.9	3.5	1.6	0.2	0.1
	製造業	445	9	58	256	98	18	6
		100.0	0.7	4.3	18.9	7.2	1.3	0.4
	電気・ガス・熱供給・水道業	10	1	2	5	0	0	2
		100.0	0.1	0.1	0.4	0.0	0.0	0.2
	運輸・通信業	74	0	8	31	24	10	1
		100.0	0.0	0.6	2.3	1.8	0.7	0.1
	卸・小売・飲食業	280	5	41	167	54	10	3
		100.0	0.4	3.0	12.5	4.1	0.8	0.2
	金融・保険業	104	3	18	62	16	2	3
		100.0	0.2	1.3	4.6	1.2	0.1	0.2
	不動産業	9	1	2	3	2	0	1
		100.0	0.1	0.1	0.2	0.1	0.0	0.1
	情報関連サービス業	92	2	23	50	10	2	5
		100.0	0.2	1.7	3.7	0.8	0.1	0.4
その他のサービス業	147	1	27	71	40	6	2	
	100.0	0.1	2.0	5.2	3.0	0.4	0.1	
その他	81	4	10	38	22	6	1	
	100.0	0.3	0.8	2.8	1.7	0.4	0.1	
無回答	32	1	3	20	7	0	1	
	100.0	0.1	0.2	1.5	0.5	0.0	0.1	
所在地	首都圏(東京、千葉、神奈川、埼玉)	493	9	93	262	97	19	13
		100.0	0.7	6.8	20.6	7.5	1.5	1.0
	近畿・愛知(大阪、京都、兵庫、愛知)	312	9	40	166	80	14	3
		100.0	0.7	2.9	12.5	6.2	1.1	0.2
	その他	551	9	72	319	116	24	11
		100.0	0.7	5.4	23.8	8.6	1.8	0.8
無回答	6	0	0	4	2	0	0	
	100.0	0.0	0.0	0.3	0.1	0.0	0.0	

表頭:問28-12 他社全般と比べた自社の評価(労働時間の長さ(残業を含む))
表側:従業員数・業種・所在地

		上段:実数、下段:構成比(%)						
	N	短い	やや短い	他社並み	やや長い	長い	無回答	
全体	TOTAL	1362	8	85	645	448	147	29
		100.0	0.6	6.2	47.4	32.9	10.8	2.1
企業規模	3000人～	118	0	4	53	37	14	10
		100.0	0.0	0.3	44.9	31.4	11.9	8.5
	1000～2999人	251	0	15	117	85	29	5
		100.0	0.0	6.0	46.6	33.9	11.6	2.0
	500～999人	197	1	9	99	66	19	3
		100.0	0.5	4.6	50.3	33.5	9.6	1.5
	300～499人	190	2	10	90	62	25	1
		100.0	1.1	5.3	47.4	32.6	13.2	0.5
	～299人	539	5	43	251	177	57	6
	100.0	0.9	8.0	46.6	32.8	10.6	1.1	
無回答	67	0	4	35	21	3	4	
	100.0	0.0	0.3	25.7	15.5	2.3	3.0	
業種	建設業	88	0	1	31	40	13	3
		100.0	0.0	1.1	35.2	45.5	14.8	3.4
	製造業	445	5	33	235	129	35	8
		100.0	1.1	7.4	52.8	29.0	7.9	1.8
	電気・ガス・熱供給・水道業	10	0	0	7	1	0	2
		100.0	0.0	0.0	7.0	1.0	0.0	2.0
	運輸・通信業	74	0	3	30	25	15	1
		100.0	0.0	4.1	40.5	33.8	20.3	1.4
	卸・小売・飲食業	280	0	22	116	104	35	3
		100.0	0.0	7.9	41.4	37.1	12.5	1.1
	金融・保険業	104	1	9	60	25	6	3
		100.0	1.0	8.7	57.7	24.0	5.8	2.9
	不動産業	9	0	0	3	5	0	1
		100.0	0.0	0.0	33.3	55.6	0.0	11.1
	情報関連サービス業	92	0	3	43	33	9	4
		100.0	0.0	3.3	46.7	35.9	9.8	4.3
その他のサービス業	147	0	8	65	53	19	2	
	100.0	0.0	5.4	44.2	36.1	12.9	1.4	
その他	81	2	4	40	23	11	1	
	100.0	2.5	4.9	49.4	28.4	13.6	1.2	
無回答	32	0	2	15	10	4	1	
	100.0	0.0	0.6	46.9	31.3	12.5	3.1	
所在地	首都圏(東京、千葉、神奈川、埼玉)	493	3	33	224	164	56	13
		100.0	0.6	6.7	45.4	33.3	11.4	2.6
	近畿・愛知(大阪、京都、兵庫、愛知)	312	4	30	134	99	41	4
		100.0	1.3	9.6	42.9	31.7	13.1	1.3
	その他	551	1	22	284	183	49	12
		100.0	0.2	4.0	51.5	33.2	8.9	2.2
無回答	6	0	0	3	2	1	0	
	100.0	0.0	0.0	50.0	33.3	16.7	0.0	

表頭: 問28-13 他社全般と比べた自社の評価(仕事と生活の両立支援(育児、介護等))
 表側: 従業員数・業種・所在地別

	N	上段:実数、下段:構成比(%)						
		進んでいる	やや進んでいる	他社並み	やや遅れている	遅れている	無回答	
全体	TOTAL	1362	64	242	723	236	69	28
		100.0	4.7	17.8	53.1	17.3	5.1	2.1
企業規模	3000人～	118	12	29	52	16	0	9
		100.0	10.2	24.6	44.1	13.6	0.0	7.6
	1000～2999人	251	10	61	130	35	9	6
		100.0	4.0	24.3	51.8	13.9	3.6	2.4
	500～999人	197	11	32	109	30	13	2
		100.0	5.6	16.2	55.3	15.2	6.6	1.0
	300～499人	190	10	36	102	28	13	1
		100.0	5.3	18.9	53.7	14.7	6.8	0.5
	～299人	539	18	74	294	117	30	6
	100.0	3.3	13.7	54.5	21.7	5.6	1.1	
無回答	67	3	10	36	10	4	4	
	100.0	4.5	14.9	53.7	14.9	6.0	6.0	
業種	建設業	88	1	9	53	15	8	2
		100.0	1.1	10.2	60.2	17.0	9.1	2.3
	製造業	445	20	82	243	73	21	6
		100.0	4.5	18.4	54.6	16.4	4.7	1.3
	電気・ガス・熱供給・水道業	10	3	2	3	0	0	2
		100.0	30.0	20.0	30.0	0.0	0.0	20.0
	運輸・通信業	74	3	8	44	12	5	2
		100.0	4.1	10.8	59.5	16.2	6.8	2.7
	卸・小売・飲食業	280	12	32	142	70	20	4
		100.0	4.3	11.4	50.7	25.0	7.1	1.4
	金融・保険業	104	4	28	50	14	5	3
		100.0	3.8	26.9	48.1	13.5	4.8	2.9
	不動産業	9	0	1	4	2	1	1
		100.0	0.0	11.1	44.4	22.2	11.1	11.1
	情報関連サービス業	92	9	27	46	4	2	4
		100.0	9.8	29.3	50.0	4.3	2.2	4.3
その他のサービス業	147	4	29	75	33	4	2	
	100.0	2.7	19.7	51.0	22.4	2.7	1.4	
その他	81	7	20	42	9	2	1	
	100.0	8.6	24.7	51.9	11.1	2.5	1.2	
無回答	32	1	4	21	4	1	1	
	100.0	3.1	12.5	65.6	12.5	3.1	3.1	
所在地	首都圏(東京、千葉、神奈川、埼玉)	493	23	96	270	72	20	12
		100.0	4.7	19.5	54.8	14.6	4.1	2.4
	近畿・愛知(大阪、京都、兵庫、愛知)	312	14	51	162	62	20	3
		100.0	4.5	16.3	51.9	19.9	6.4	1.0
	その他	551	27	95	285	102	29	13
		100.0	4.9	17.2	51.7	18.5	5.3	2.4
無回答	6	0	0	6	0	0	0	
	100.0	0.0	0.0	100.0	0.0	0.0	0.0	

表頭: 問28-14 他社全般と比べた自社の評価(職場の人間関係)
 表側: 従業員数・業種・所在地別

	N	上段:実数、下段:構成比(%)						
		良い	やや良い	他社並み	やや悪い	悪い	無回答	
全体	TOTAL	1362	153	458	690	31	1	29
		100.0	11.2	33.6	50.7	2.3	0.1	2.1
企業規模	3000人～	118	24	44	40	0	0	10
		100.0	20.3	37.3	33.9	0.0	0.0	8.5
	1000～2999人	251	25	97	119	5	0	5
		100.0	10.0	38.6	47.4	2.0	0.0	2.0
	500～999人	197	25	56	110	4	0	2
		100.0	12.7	28.4	55.8	2.0	0.0	1.0
	300～499人	190	22	60	102	3	1	2
		100.0	11.6	31.6	53.7	1.6	0.5	1.1
	～299人	539	46	181	288	18	0	6
	100.0	8.5	33.6	53.4	3.3	0.0	1.1	
無回答	67	11	20	31	1	0	4	
	100.0	16.4	29.9	46.3	1.5	0.0	6.0	
業種	建設業	88	9	25	47	5	0	2
		100.0	10.2	28.4	53.4	5.7	0.0	2.3
	製造業	445	51	160	221	6	0	7
		100.0	11.5	36.0	49.7	1.3	0.0	1.6
	電気・ガス・熱供給・水道業	10	2	4	2	0	0	2
		100.0	20.0	40.0	20.0	0.0	0.0	20.0
	運輸・通信業	74	7	20	45	0	0	2
		100.0	9.5	27.0	60.8	0.0	0.0	2.7
	卸・小売・飲食業	280	40	86	144	6	0	4
		100.0	14.3	30.7	51.4	2.1	0.0	1.4
	金融・保険業	104	5	43	51	2	0	3
		100.0	4.8	41.3	49.0	1.9	0.0	2.9
	不動産業	9	2	2	4	0	0	1
		100.0	22.2	22.2	44.4	0.0	0.0	11.1
	情報関連サービス業	92	13	36	36	3	0	4
		100.0	14.1	39.1	39.1	3.3	0.0	4.3
その他のサービス業	147	17	45	79	3	1	2	
	100.0	11.6	30.6	53.7	2.0	0.7	1.4	
その他	81	6	26	43	5	0	1	
	100.0	7.4	32.1	53.1	6.2	0.0	1.2	
無回答	32	1	11	18	1	0	1	
	100.0	3.1	34.4	56.3	3.1	0.0	3.1	
所在地	首都圏(東京、千葉、神奈川、埼玉)	493	74	176	222	9	0	12
		100.0	15.0	35.7	45.0	1.8	0.0	2.4
	近畿・愛知(大阪、京都、兵庫、愛知)	312	42	107	151	7	0	5
		100.0	13.5	34.3	48.4	2.2	0.0	1.6
	その他	551	37	173	313	15	1	12
		100.0	6.7	31.4	56.8	2.7	0.2	2.2
無回答	6	0	2	4	0	0	0	
	100.0	0.0	33.3	66.7	0.0	0.0	0.0	

表頭: 問28-15 他社全般と比べた自社の評価(物理的職場環境)
表側: 従業員数・業種・所在地別

	N	上段:実数、下段:構成比(%)						
		良い	やや良い	他社並み	やや悪い	悪い	無回答	
全体	TOTAL	1362	70	281	787	180	13	31
		100.0	5.1	20.6	57.8	13.2	1.0	2.3
企業規模	3000人～	118	10	26	64	6	2	10
		100.0	8.5	22.0	54.2	5.1	1.7	8.5
	1000～2999人	251	16	47	145	37	1	5
		100.0	6.4	18.7	57.8	14.7	0.4	2.0
	500～999人	197	8	36	123	27	0	3
		100.0	4.1	18.3	62.4	13.7	0.0	1.5
	300～499人	190	9	39	105	33	3	1
		100.0	4.7	20.5	55.3	17.4	1.6	0.5
	～299人	539	25	118	312	70	6	8
		100.0	4.6	21.9	57.9	13.0	1.1	1.5
	無回答	67	2	15	38	7	1	4
		100.0	3.0	22.4	56.7	10.4	1.5	6.0
業種	建設業	88	3	11	58	13	1	2
		100.0	3.4	12.5	65.9	14.8	1.1	2.3
	製造業	445	24	104	248	57	2	10
		100.0	5.4	23.4	55.7	12.8	0.4	2.2
	電気・ガス・熱供給・水道業	10	2	1	4	1	0	2
		100.0	20.0	10.0	40.0	10.0	0.0	20.0
	運輸・通信業	74	0	13	51	9	0	1
		100.0	0.0	17.6	68.9	12.2	0.0	1.4
	卸・小売・飲食業	280	14	61	149	48	4	4
		100.0	5.0	21.8	53.2	17.1	1.4	1.4
	金融・保険業	104	4	17	69	8	3	3
		100.0	3.8	16.3	66.3	7.7	2.9	2.9
	不動産業	9	1	1	6	0	0	1
		100.0	11.1	11.1	66.7	0.0	0.0	11.1
	情報関連サービス業	92	12	24	46	5	1	4
		100.0	13.0	26.1	50.0	5.4	1.1	4.3
	その他のサービス業	147	5	22	90	28	0	2
		100.0	3.4	15.0	61.2	19.0	0.0	1.4
	その他	81	4	19	49	7	1	1
		100.0	4.9	23.5	60.5	8.6	1.2	1.2
	無回答	32	1	8	17	4	1	1
		100.0	3.1	25.0	53.1	12.5	3.1	3.1
所在地	首都圏(東京、千葉、神奈川、埼玉)	493	28	91	287	71	3	13
		100.0	5.7	18.5	58.2	14.4	0.6	2.6
	近畿・愛知(大阪、京都、兵庫、愛知)	312	13	63	178	47	7	4
		100.0	4.2	20.2	57.1	15.1	2.2	1.3
	その他	551	29	125	319	62	2	14
		100.0	5.3	22.7	57.9	11.3	0.4	2.5
	無回答	6	0	2	3	0	1	0
		100.0	0.0	33.3	50.0	0.0	16.7	0.0

表頭: 問28-16 他社全般と比べた自社の評価(臨時・派遣・契約社員などの割合)
表側: 従業員数・業種・所在地別

	N	上段:実数、下段:構成比(%)						
		多い	やや多い	他社並み	やや少ない	少ない	無回答	
全体	TOTAL	1362	48	178	501	306	296	33
		100.0	3.5	13.1	36.8	22.5	21.7	2.4
企業規模	3000人～	118	5	14	61	21	6	11
		100.0	4.2	11.9	51.7	17.8	5.1	9.3
	1000～2999人	251	7	40	112	55	32	5
		100.0	2.8	15.9	44.6	21.9	12.7	2.0
	500～999人	197	12	23	82	32	45	3
		100.0	6.1	11.7	41.6	16.2	22.8	1.5
	300～499人	190	8	20	72	47	41	2
		100.0	4.2	10.5	37.9	24.7	21.6	1.1
	～299人	539	14	72	152	136	157	8
		100.0	2.6	13.4	28.2	25.2	29.1	1.5
	無回答	67	2	9	22	15	15	4
		100.0	3.0	13.4	32.8	22.4	22.4	6.0
業種	建設業	88	1	6	28	22	29	2
		100.0	1.1	6.8	31.8	25.0	33.0	2.3
	製造業	445	9	53	184	103	84	12
		100.0	2.0	11.9	41.3	23.1	18.9	2.7
	電気・ガス・熱供給・水道業	10	0	0	6	2	0	2
		100.0	0.0	0.0	60.0	20.0	0.0	20.0
	運輸・通信業	74	5	11	25	17	15	1
		100.0	6.8	14.9	33.8	23.0	20.3	1.4
	卸・小売・飲食業	280	15	31	82	68	81	3
		100.0	5.4	11.1	29.3	24.3	28.9	1.1
	金融・保険業	104	2	19	47	16	17	3
		100.0	1.9	18.3	45.2	15.4	16.3	2.9
	不動産業	9	1	0	4	0	3	1
		100.0	11.1	0.0	44.4	0.0	33.3	11.1
	情報関連サービス業	92	3	13	36	19	16	5
		100.0	3.3	14.1	39.1	20.7	17.4	5.4
	その他のサービス業	147	8	25	48	33	31	2
		100.0	5.4	17.0	32.7	22.4	21.1	1.4
	その他	81	3	13	32	17	15	1
		100.0	3.7	16.0	39.5	21.0	18.5	1.2
	無回答	32	1	7	9	9	5	1
		100.0	3.1	21.9	28.1	28.1	15.6	3.1
所在地	首都圏(東京、千葉、神奈川、埼玉)	493	21	70	185	102	102	13
		100.0	4.3	14.2	37.5	20.7	20.7	2.6
	近畿・愛知(大阪、京都、兵庫、愛知)	312	13	46	120	75	53	5
		100.0	4.2	14.7	38.5	24.0	17.0	1.6
	その他	551	14	61	194	127	140	15
		100.0	2.5	11.1	35.2	23.0	25.4	2.7
	無回答	6	0	1	2	2	1	0
		100.0	0.0	16.7	33.3	33.3	16.7	0.0

表頭: 問28-17 他社全般と比べた自社の評価(アウトソーシング・仕事の外注)
表側: 従業員数・業種・所在地別

	N	上段:実数、下段:構成比(%)						
		多い	やや多い	他社並み	やや少ない	少ない	無回答	
全体	TOTAL	1362	16	117	504	366	325	34
		100.0	1.2	8.6	37.0	26.9	23.9	2.5
企業規模	3000人～	118	1	6	77	19	4	11
		100.0	0.8	5.1	65.3	16.1	3.4	9.3
	1000～2999人	251	3	23	113	66	41	5
		100.0	1.2	9.2	45.0	26.3	16.3	2.0
	500～999人	197	4	19	66	60	45	3
		100.0	2.0	9.6	33.5	30.5	22.8	1.5
	300～499人	190	2	15	66	54	51	2
		100.0	1.1	7.9	34.7	28.4	26.8	1.1
	～299人	539	6	50	155	154	165	9
	100.0	1.1	9.3	28.8	28.6	30.6	1.7	
無回答	67	0	4	27	13	19	4	
	100.0	0.0	6.0	40.3	19.4	28.4	6.0	
業種	建設業	88	2	10	28	28	18	2
		100.0	2.3	11.4	31.8	31.8	20.5	2.3
	製造業	445	5	45	209	102	74	10
		100.0	1.1	10.1	47.0	22.9	16.6	2.2
	電気・ガス・熱供給・水道業	10	1	0	6	1	0	2
		100.0	10.0	0.0	60.0	10.0	0.0	20.0
	運輸・通信業	74	2	6	26	24	15	1
		100.0	2.7	8.1	35.1	32.4	20.3	1.4
	卸・小売・飲食業	280	1	10	77	83	105	4
		100.0	0.4	3.6	27.5	29.6	37.5	1.4
	金融・保険業	104	0	3	40	30	28	3
		100.0	0.0	2.9	38.5	28.8	26.9	2.9
	不動産業	9	0	1	3	2	2	1
		100.0	0.0	11.1	33.3	22.2	22.2	11.1
	情報関連サービス業	92	3	11	41	23	8	6
		100.0	3.3	12.0	44.6	25.0	8.7	6.5
その他のサービス業	147	1	21	39	43	40	3	
	100.0	0.7	14.3	26.5	29.3	27.2	2.0	
その他	81	1	8	25	24	22	1	
	100.0	1.2	9.9	30.9	29.6	27.2	1.2	
無回答	32	0	2	10	6	13	1	
	100.0	0.0	6.3	31.3	18.8	40.6	3.1	
所在地	首都圏(東京、千葉、神奈川、埼玉)	493	4	39	194	135	107	14
		100.0	0.8	7.9	39.4	27.4	21.7	2.8
	近畿・愛知(大阪、京都、兵庫、愛知)	312	5	34	130	74	64	5
		100.0	1.6	10.9	41.7	23.7	20.5	1.6
	その他	551	7	44	178	155	152	15
		100.0	1.3	8.0	32.3	28.1	27.6	2.7
無回答	6	0	0	2	2	2	0	
	100.0	0.0	0.0	33.3	33.3	33.3	0.0	

表頭: 問28-18 他社全般と比べた自社の評価(自己都合による離職者)
表側: 従業員数・業種・所在地別

	N	上段:実数、下段:構成比(%)						
		多い	やや多い	他社並み	やや少ない	少ない	無回答	
全体	TOTAL	1362	54	218	614	288	159	29
		100.0	4.0	16.0	45.1	21.1	11.7	2.1
企業規模	3000人～	118	1	5	43	34	24	11
		100.0	0.8	4.2	36.4	28.8	20.3	9.3
	1000～2999人	251	4	39	120	62	20	6
		100.0	1.6	15.5	47.8	24.7	8.0	2.4
	500～999人	197	8	34	97	39	18	1
		100.0	4.1	17.3	49.2	19.8	9.1	0.5
	300～499人	190	12	34	81	43	19	1
		100.0	6.3	17.9	42.6	22.6	10.0	0.5
	～299人	539	28	88	247	99	71	6
	100.0	5.2	16.3	45.8	18.4	13.2	1.1	
無回答	67	1	18	26	11	7	4	
	100.0	1.5	26.9	38.8	16.4	10.4	6.0	
業種	建設業	88	2	16	39	16	13	2
		100.0	2.3	18.2	44.3	18.2	14.8	2.3
	製造業	445	7	37	185	132	77	7
		100.0	1.6	8.3	41.6	29.7	17.3	1.6
	電気・ガス・熱供給・水道業	10	0	1	3	1	3	2
		100.0	0.0	10.0	30.0	10.0	30.0	20.0
	運輸・通信業	74	3	19	32	13	6	1
		100.0	4.1	25.7	43.2	17.6	8.1	1.4
	卸・小売・飲食業	280	19	54	137	46	20	5
		100.0	6.4	19.3	48.9	16.4	7.1	1.8
	金融・保険業	104	4	11	57	21	8	3
		100.0	3.8	10.6	54.8	20.2	7.7	2.9
	不動産業	9	0	3	4	1	0	1
		100.0	0.0	33.3	44.4	11.1	0.0	11.1
	情報関連サービス業	92	2	10	50	19	7	4
		100.0	2.2	10.9	54.3	20.7	7.6	4.3
その他のサービス業	147	13	43	59	20	10	2	
	100.0	8.8	29.3	40.1	13.6	6.8	1.4	
その他	81	5	16	35	12	11	2	
	100.0	6.2	19.8	43.2	14.8	13.6	2.5	
無回答	32	0	8	13	7	4	0	
	100.0	0.0	25.0	40.6	21.9	12.5	0.0	
所在地	首都圏(東京、千葉、神奈川、埼玉)	493	16	74	207	126	56	14
		100.0	3.2	15.0	42.0	25.6	11.4	2.8
	近畿・愛知(大阪、京都、兵庫、愛知)	312	10	50	133	75	41	3
		100.0	3.2	16.0	42.6	24.0	13.1	1.0
	その他	551	28	92	271	86	62	12
		100.0	5.1	16.7	49.2	15.6	11.3	2.2
無回答	6	0	2	3	1	0	0	
	100.0	0.0	33.3	50.0	16.7	0.0	0.0	

表頭: 問28-19 他社全般と比べた自社の評価(出向、転籍)
表側: 従業員数・業種・所在地別

	N	上段:実数、下段:構成比(%)						
		多い	やや多い	他社並み	やや少ない	少ない	無回答	
全体	TOTAL	1362	16	99	457	299	457	34
		100.0	1.2	7.3	33.6	22.0	33.6	2.5
企業規模	3000人～	118	2	12	67	15	11	11
		100.0	1.7	10.2	56.8	12.7	9.3	9.3
	1000～2999人	251	3	26	126	52	37	7
		100.0	1.2	10.4	50.2	20.7	14.7	2.8
	500～999人	197	2	24	61	62	46	2
		100.0	1.0	12.2	31.0	31.5	23.4	1.0
	300～499人	190	1	7	58	50	72	2
		100.0	0.5	3.7	30.5	26.3	37.9	1.1
	～299人	539	7	25	118	108	273	8
	100.0	1.3	4.6	21.9	20.0	50.6	1.5	
無回答	67	1	5	27	12	18	4	
	100.0	1.5	7.5	40.3	17.9	26.9	6.0	
業種	建設業	88	2	6	36	16	26	2
		100.0	2.3	6.8	40.9	18.2	29.5	2.3
	製造業	445	0	29	156	117	135	8
		100.0	0.0	6.5	35.1	26.3	30.3	1.8
	電気・ガス・熱供給・水道業	10	0	1	7	0	0	2
		100.0	0.0	10.0	70.0	0.0	0.0	20.0
	運輸・通信業	74	1	12	31	11	18	1
		100.0	1.4	16.2	41.9	14.9	24.3	1.4
	卸・小売・飲食業	280	4	14	81	54	121	6
		100.0	1.4	5.0	28.9	19.3	43.2	2.1
	金融・保険業	104	0	7	38	20	35	4
		100.0	0.0	6.7	36.5	19.2	33.7	3.8
	不動産業	9	1	2	3	0	2	1
		100.0	11.1	22.2	33.3	0.0	22.2	11.1
	情報関連サービス業	92	2	8	33	12	32	5
	100.0	2.2	8.7	35.9	13.0	34.8	5.4	
その他のサービス業	147	4	12	37	39	53	2	
	100.0	2.7	8.2	25.2	26.5	36.1	1.4	
その他	81	2	6	22	23	26	2	
	100.0	2.5	7.4	27.2	28.4	32.1	2.5	
無回答	32	0	2	13	7	9	1	
	100.0	0.0	6.3	40.6	21.9	28.1	3.1	
所在地	首都圏(東京、千葉、神奈川、埼玉)	493	9	46	192	101	131	14
		100.0	1.8	9.3	38.9	20.5	26.6	2.8
	近畿・愛知(大阪、京都、兵庫、愛知)	312	2	22	97	81	105	5
		100.0	0.6	7.1	31.1	26.0	33.7	1.6
	その他	551	5	31	166	116	218	15
		100.0	0.9	5.6	30.1	21.1	39.6	2.7
無回答	6	0	0	2	1	3	0	
	100.0	0.0	0.0	33.3	16.7	50.0	0.0	

表頭: 問28-20 他社全般と比べた自社の評価(会社の技術力や開発する力)
表側: 従業員数・業種・所在地別

	N	上段:実数、下段:構成比(%)						
		高い	やや高い	他社並み	やや低い	低い	無回答	
全体	TOTAL	1362	80	338	574	278	51	41
		100.0	5.9	24.8	42.1	20.4	3.7	3.0
企業規模	3000人～	118	19	50	27	11	0	11
		100.0	16.1	42.4	22.9	9.3	0.0	9.3
	1000～2999人	251	23	62	108	42	9	7
		100.0	9.2	24.7	43.0	16.7	3.6	2.8
	500～999人	197	8	55	92	36	4	2
		100.0	4.1	27.9	46.7	18.3	2.0	1.0
	300～499人	190	6	41	86	42	10	5
		100.0	3.2	21.6	45.3	22.1	5.3	2.6
	～299人	539	24	114	230	137	24	10
	100.0	4.5	21.2	42.7	25.4	4.5	1.9	
無回答	67	0	16	31	10	4	6	
	100.0	0.0	23.9	46.3	14.9	6.0	9.0	
業種	建設業	88	7	28	37	13	1	2
		100.0	8.0	31.8	42.0	14.8	1.1	2.3
	製造業	445	46	150	168	70	4	7
		100.0	10.3	33.7	37.8	15.7	0.9	1.6
	電気・ガス・熱供給・水道業	10	1	3	3	1	0	2
		100.0	10.0	30.0	30.0	10.0	0.0	20.0
	運輸・通信業	74	1	14	31	20	6	2
		100.0	1.4	18.9	41.9	27.0	8.1	2.7
	卸・小売・飲食業	280	6	44	128	75	17	10
		100.0	2.1	15.7	45.7	26.8	6.1	3.6
	金融・保険業	104	1	14	55	24	6	4
		100.0	1.0	13.5	52.9	23.1	5.8	3.8
	不動産業	9	1	3	3	0	0	2
		100.0	11.1	33.3	33.3	0.0	0.0	22.2
	情報関連サービス業	92	7	38	34	8	1	4
	100.0	7.6	41.3	37.0	8.7	1.1	4.3	
その他のサービス業	147	5	29	57	39	13	4	
	100.0	3.4	19.7	38.8	26.5	8.8	2.7	
その他	81	3	9	45	19	3	2	
	100.0	3.7	11.1	55.6	23.5	3.7	2.5	
無回答	32	2	6	13	9	0	2	
	100.0	6.3	18.8	40.6	28.1	0.0	6.3	
所在地	首都圏(東京、千葉、神奈川、埼玉)	493	41	138	188	93	16	17
		100.0	8.3	28.0	38.1	18.9	3.2	3.4
	近畿・愛知(大阪、京都、兵庫、愛知)	312	22	80	133	57	12	8
		100.0	7.1	25.6	42.6	18.3	3.8	2.6
	その他	551	17	119	250	126	23	16
		100.0	3.1	21.6	45.4	22.9	4.2	2.9
無回答	6	0	1	3	2	0	0	
	100.0	0.0	16.7	50.0	33.3	0.0	0.0	

表頭: 問28-21 他社全般と比べた自社の評価(売り上げの伸び率)
表側: 従業員数・業種・所在地別

		N	上段:実数、下段:構成比(%)					無回答
			高い	やや高い	他社並み	やや低い	低い	
全体	TOTAL	1362	59	289	595	303	84	32
		100.0	4.3	21.2	43.7	22.2	6.2	2.3
企業規模	3000人～	118	3	32	46	21	5	11
		100.0	2.5	27.1	39.0	17.8	4.2	9.3
	1000～2999人	251	14	48	116	53	14	6
		100.0	5.6	19.1	46.2	21.1	5.6	2.4
	500～999人	197	8	40	90	47	10	2
		100.0	4.1	20.3	45.7	23.9	5.1	1.0
	300～499人	190	10	36	77	51	14	2
		100.0	5.3	18.9	40.5	26.8	7.4	1.1
	～299人	539	23	122	231	120	36	7
	100.0	4.3	22.6	42.9	22.3	6.7	1.3	
無回答	67	1	11	35	11	5	4	
	100.0	1.5	16.4	52.2	16.4	7.5	6.0	
業種	建設業	88	4	6	43	25	8	2
		100.0	4.5	6.8	48.9	28.4	9.1	2.3
	製造業	445	18	114	187	98	21	7
		100.0	4.0	25.6	42.0	22.0	4.7	1.6
	電気・ガス・熱供給・水道業	10	1	3	4	0	0	2
		100.0	10.0	30.0	40.0	0.0	0.0	20.0
	運輸・通信業	74	4	15	30	14	10	1
		100.0	5.4	20.3	40.5	18.9	13.5	1.4
	卸・小売・飲食業	280	13	64	128	53	18	4
		100.0	4.6	22.9	45.7	18.9	6.4	1.4
	金融・保険業	104	3	16	56	24	2	3
		100.0	2.9	15.4	53.8	23.1	1.9	2.9
	不動産業	9	1	3	3	0	0	2
		100.0	11.1	33.3	33.3	0.0	0.0	22.2
	情報関連サービス業	92	4	22	41	17	4	4
	100.0	4.3	23.9	44.6	18.5	4.3	4.3	
その他のサービス業	147	7	32	58	38	10	2	
	100.0	4.8	21.8	39.5	25.9	6.8	1.4	
その他	81	2	11	34	24	7	3	
	100.0	2.5	13.6	42.0	29.6	8.6	3.7	
無回答	32	2	3	11	10	4	2	
	100.0	6.3	9.4	34.4	31.3	12.5	6.3	
所在地	首都圏(東京、千葉、神奈川、埼玉)	493	21	98	212	110	36	16
		100.0	4.3	19.9	43.0	22.3	7.3	3.2
	近畿・愛知(大阪、京都、兵庫、愛知)	312	19	75	128	70	17	3
		100.0	6.1	24.0	41.0	22.4	5.4	1.0
	その他	551	19	116	249	123	31	13
		100.0	3.4	21.1	45.2	22.3	5.6	2.4
無回答	6	0	0	6	0	0	0	
	100.0	0.0	0.0	100.0	0.0	0.0	0.0	

表頭: 問28-22 他社全般と比べた自社の評価(利益率)
表側: 従業員数・業種・所在地別

		N	上段:実数、下段:構成比(%)					無回答
			高い	やや高い	他社並み	やや低い	低い	
全体	TOTAL	1362	54	255	574	353	93	33
		100.0	4.0	18.7	42.1	25.9	6.8	2.4
企業規模	3000人～	118	8	21	46	24	9	10
		100.0	6.8	17.8	39.0	20.3	7.6	8.5
	1000～2999人	251	13	38	114	67	12	7
		100.0	5.2	15.1	45.4	26.7	4.8	2.8
	500～999人	197	7	34	84	55	15	2
		100.0	3.6	17.3	42.6	27.9	7.6	1.0
	300～499人	190	8	36	74	54	16	2
		100.0	4.2	18.9	38.9	28.4	8.4	1.1
	～299人	539	16	117	225	139	34	8
	100.0	3.0	21.7	41.7	25.8	6.3	1.5	
無回答	67	2	9	31	14	7	4	
	100.0	3.0	13.4	46.3	20.9	10.4	6.0	
業種	建設業	88	3	6	44	25	8	2
		100.0	3.4	6.8	50.0	28.4	9.1	2.3
	製造業	445	22	90	183	118	25	7
		100.0	4.9	20.2	41.1	26.5	5.6	1.6
	電気・ガス・熱供給・水道業	10	1	3	2	2	0	2
		100.0	10.0	30.0	20.0	20.0	0.0	20.0
	運輸・通信業	74	0	14	25	24	10	1
		100.0	0.0	18.9	33.8	32.4	13.5	1.4
	卸・小売・飲食業	280	11	56	113	76	19	5
		100.0	3.9	20.0	40.4	27.1	6.8	1.8
	金融・保険業	104	3	19	57	17	4	4
		100.0	2.9	18.3	54.8	16.3	3.8	3.8
	不動産業	9	0	2	5	0	0	2
		100.0	0.0	22.2	55.6	0.0	0.0	22.2
	情報関連サービス業	92	4	16	46	17	5	4
	100.0	4.3	17.4	50.0	18.5	5.4	4.3	
その他のサービス業	147	7	34	54	41	9	2	
	100.0	4.8	23.1	36.7	27.9	6.1	1.4	
その他	81	2	14	33	20	10	2	
	100.0	2.5	17.3	40.7	24.7	12.3	2.5	
無回答	32	1	1	12	13	3	2	
	100.0	3.1	3.1	37.5	40.6	9.4	6.3	
所在地	首都圏(東京、千葉、神奈川、埼玉)	493	23	85	206	125	39	15
		100.0	4.7	17.2	41.8	25.4	7.9	3.0
	近畿・愛知(大阪、京都、兵庫、愛知)	312	16	61	128	85	19	3
		100.0	5.1	19.6	41.0	27.2	6.1	1.0
	その他	551	15	109	235	142	35	15
		100.0	2.7	19.8	42.6	25.8	6.4	2.7
無回答	6	0	0	5	1	0	0	
	100.0	0.0	0.0	83.3	16.7	0.0	0.0	

表頭: 問28-23 他社全般と比べた自社の評価(会社や製品等のイメージ)
表側: 従業員数・業種・所在地別

		上段:実数、下段:構成比(%)						
		N	良い	やや良い	他社並み	やや悪い	悪い	無回答
全体	TOTAL	1362	141	451	652	68	12	38
		100.0	10.4	33.1	47.9	5.0	0.9	2.8
企業規模	3000人～	118	16	44	43	3	1	11
		100.0	13.6	37.3	36.4	2.5	0.8	9.3
	1000～2999人	251	33	76	115	20	0	7
		100.0	13.1	30.3	45.8	8.0	0.0	2.8
	500～999人	197	16	66	101	9	2	3
		100.0	8.1	33.5	51.3	4.6	1.0	1.5
	300～499人	190	18	66	97	4	3	2
		100.0	9.5	34.7	51.1	2.1	1.6	1.1
	～299人	539	54	186	253	29	6	11
	100.0	10.0	34.5	46.9	5.4	1.1	2.0	
無回答	67	4	13	43	3	0	4	
	100.0	6.0	19.4	64.2	4.5	0.0	6.0	
業種	建設業	88	11	26	42	7	0	2
		100.0	12.5	29.5	47.7	8.0	0.0	2.3
	製造業	445	41	169	206	21	2	6
		100.0	9.2	38.0	46.3	4.7	0.4	1.3
	電気・ガス・熱供給・水道業	10	3	2	3	0	0	2
		100.0	30.0	20.0	30.0	0.0	0.0	20.0
	運輸・通信業	74	5	22	40	4	1	2
		100.0	6.8	29.7	54.1	5.4	1.4	2.7
	卸・小売・飲食業	280	35	100	120	16	0	9
		100.0	12.5	35.7	42.9	5.7	0.0	3.2
	金融・保険業	104	8	25	58	6	3	4
		100.0	7.7	24.0	55.8	5.8	2.9	3.8
	不動産業	9	2	2	4	0	0	1
		100.0	22.2	22.2	44.4	0.0	0.0	11.1
	情報関連サービス業	92	6	23	55	3	1	4
		100.0	6.5	25.0	59.8	3.3	1.1	4.3
その他のサービス業	147	15	50	69	6	4	3	
	100.0	10.2	34.0	46.9	4.1	2.7	2.0	
その他	81	13	26	35	4	0	3	
	100.0	16.0	32.1	43.2	4.9	0.0	3.7	
無回答	32	2	6	20	1	1	2	
	100.0	6.3	18.8	62.5	3.1	3.1	6.3	
所在地	首都圏(東京、千葉、神奈川、埼玉)	493	64	147	235	24	7	16
		100.0	13.0	29.8	47.7	4.9	1.4	3.2
	近畿・愛知(大阪、京都、兵庫、愛知)	312	23	110	154	21	0	4
		100.0	7.4	35.3	49.4	6.7	0.0	1.3
	その他	551	54	193	258	23	5	18
		100.0	9.8	35.0	46.8	4.2	0.9	3.3
無回答	6	0	1	5	0	0	0	
	100.0	0.0	16.7	83.3	0.0	0.0	0.0	

表頭: 問29-2 来年度採用予定数の増減見込み 4大(含院)卒計
表側: 従業員数・業種・所在地別

		上段:実数、下段:構成比(%)					
		N	増	減	ほぼ同じ	なし	無回答
全体	TOTAL	1362	260	113	609	63	317
		100.0	19.1	8.3	44.7	4.6	23.3
企業規模	3000人～	118	29	5	65	2	17
		100.0	24.6	4.2	55.1	1.7	14.4
	1000～2999人	251	75	19	118	3	36
		100.0	29.9	7.6	47.0	1.2	14.3
	500～999人	197	41	16	94	8	38
		100.0	20.8	8.1	47.7	4.1	19.3
	300～499人	190	30	19	83	7	51
		100.0	15.8	10.0	43.7	3.7	26.8
	～299人	539	73	47	220	39	160
	100.0	13.5	8.7	40.8	7.2	29.7	
無回答	67	12	7	29	4	15	
	100.0	17.9	10.4	43.3	6.0	22.4	
業種	建設業	88	18	5	33	7	25
		100.0	20.5	5.7	37.5	8.0	28.4
	製造業	445	85	33	208	22	97
		100.0	19.1	7.4	46.7	4.9	21.8
	電気・ガス・熱供給・水道業	10	3	0	5	0	2
		100.0	30.0	0.0	50.0	0.0	20.0
	運輸・通信業	74	9	6	39	6	14
		100.0	12.2	8.1	52.7	8.1	18.9
	卸・小売・飲食業	280	60	30	125	11	54
		100.0	21.4	10.7	44.6	3.9	19.3
	金融・保険業	104	20	12	47	2	23
		100.0	19.2	11.5	45.2	1.9	22.1
	不動産業	9	3	0	5	0	1
		100.0	33.3	0.0	55.6	0.0	11.1
	情報関連サービス業	92	17	8	32	1	34
		100.0	18.5	8.7	34.8	1.1	37.0
その他のサービス業	147	26	11	63	7	40	
	100.0	17.7	7.5	42.9	4.8	27.2	
その他	81	11	6	36	6	22	
	100.0	13.6	7.4	44.4	7.4	27.2	
無回答	32	8	2	16	1	5	
	100.0	25.0	6.3	50.0	3.1	15.6	
所在地	首都圏(東京、千葉、神奈川、埼玉)	493	120	34	233	12	94
		100.0	24.3	6.9	47.3	2.4	19.1
	近畿・愛知(大阪、京都、兵庫、愛知)	312	63	27	141	16	65
		100.0	20.2	8.7	45.2	5.1	20.8
	その他	551	75	52	234	34	156
		100.0	13.6	9.4	42.5	6.2	28.3
無回答	6	2	0	1	1	2	
	100.0	33.3	0.0	16.7	16.7	33.3	

表頭:問29-2 来年度採用予定数の増減見込み 事務・営業系
表側:従業員数・業種・所在地別

		上段:実数、下段:構成比(%)					
		N	増	減	ほぼ同じ	なし	無回答
全体	TOTAL	1362	179	96	498	114	485
		100.0	13.1	7.0	35.8	8.4	35.6
企業規模	3000人～	118	19	6	60	3	30
		100.0	16.1	5.1	50.8	2.5	25.4
	1000～2999人	251	47	16	99	9	80
		100.0	18.7	6.4	39.4	3.6	31.9
	500～999人	197	24	13	82	14	64
		100.0	12.2	6.6	41.6	7.1	32.5
	300～499人	190	22	15	56	12	85
		100.0	11.6	7.9	29.5	6.3	44.7
	～299人	539	61	39	172	69	198
	100.0	11.3	7.2	31.9	12.8	36.7	
無回答	67	6	7	19	7	28	
	100.0	9.0	10.4	28.4	10.4	41.8	
業種	建設業	88	12	5	26	19	26
		100.0	13.6	5.7	29.5	21.6	29.5
	製造業	445	67	32	187	38	121
		100.0	15.1	7.2	42.0	8.5	27.2
	電気・ガス・熱供給・水道業	10	2	0	5	0	3
		100.0	20.0	0.0	50.0	0.0	30.0
	運輸・通信業	74	5	5	34	3	27
		100.0	6.8	6.8	45.9	4.1	36.5
	卸・小売・飲食業	280	41	27	100	20	92
		100.0	14.6	9.6	35.7	7.1	32.9
	金融・保険業	104	18	7	31	2	46
		100.0	17.3	6.7	29.8	1.9	44.2
	不動産業	9	1	0	4	0	4
		100.0	11.1	0.0	44.4	0.0	44.4
	情報関連サービス業	92	6	4	16	10	56
		100.0	6.5	4.3	17.4	10.9	60.9
その他のサービス業	147	15	11	41	14	66	
	100.0	10.2	7.5	27.9	9.5	44.9	
その他	81	8	3	32	5	33	
	100.0	9.9	3.7	39.5	6.2	40.7	
無回答	32	4	2	12	3	11	
	100.0	12.5	6.3	37.5	9.4	34.4	
所在地	首都圏(東京、千葉、神奈川、埼玉)	493	62	31	186	31	183
		100.0	12.6	6.3	37.7	6.3	37.1
	近畿・愛知(大阪、京都、兵庫、愛知)	312	51	26	110	33	92
		100.0	16.3	8.3	35.3	10.6	29.5
	その他	551	65	39	191	49	207
		100.0	11.8	7.1	34.7	8.9	37.6
無回答	6	1	0	1	1	3	
	100.0	16.7	0.0	16.7	16.7	50.0	

表頭:問29-2 来年度採用予定数の増減見込み 技術・専門系
表側:従業員数・業種・所在地別

		上段:実数、下段:構成比(%)					
		N	増	減	ほぼ同じ	なし	無回答
全体	TOTAL	1362	185	67	366	138	606
		100.0	13.6	4.9	26.9	10.1	44.5
企業規模	3000人～	118	20	4	50	6	38
		100.0	16.9	3.4	42.4	5.1	32.2
	1000～2999人	251	49	10	70	17	105
		100.0	19.5	4.0	27.9	6.8	41.8
	500～999人	197	22	11	64	16	84
		100.0	11.2	5.6	32.5	8.1	42.6
	300～499人	190	25	9	39	15	102
		100.0	13.2	4.7	20.5	7.9	53.7
	～299人	539	62	32	127	79	239
	100.0	11.5	5.9	23.6	14.7	44.3	
無回答	67	7	1	16	5	38	
	100.0	10.4	1.5	23.9	7.5	56.7	
業種	建設業	88	20	10	36	6	16
		100.0	22.7	11.4	40.9	6.8	18.2
	製造業	445	91	31	202	20	101
		100.0	20.4	7.0	45.4	4.5	22.7
	電気・ガス・熱供給・水道業	10	3	0	4	0	3
		100.0	30.0	0.0	40.0	0.0	30.0
	運輸・通信業	74	3	1	10	10	50
		100.0	4.1	1.4	13.5	13.5	67.6
	卸・小売・飲食業	280	15	7	31	51	176
		100.0	5.4	2.5	11.1	18.2	62.9
	金融・保険業	104	0	0	2	16	86
		100.0	0.0	0.0	1.9	15.4	82.7
	不動産業	9	1	0	1	1	6
		100.0	11.1	0.0	11.1	11.1	66.7
	情報関連サービス業	92	20	11	26	2	33
		100.0	21.7	12.0	28.3	2.2	35.9
その他のサービス業	147	20	4	31	17	75	
	100.0	13.6	2.7	21.1	11.6	51.0	
その他	81	8	2	16	13	42	
	100.0	9.9	2.5	19.8	16.0	51.9	
無回答	32	4	1	7	2	18	
	100.0	12.5	3.1	21.9	6.3	56.3	
所在地	首都圏(東京、千葉、神奈川、埼玉)	493	71	19	137	43	223
		100.0	14.4	3.9	27.8	8.7	45.2
	近畿・愛知(大阪、京都、兵庫、愛知)	312	58	19	96	29	110
		100.0	18.6	6.1	30.8	9.3	35.3
	その他	551	55	29	133	65	269
		100.0	10.0	5.3	24.1	11.8	48.8
無回答	6	1	0	0	1	4	
	100.0	16.7	0.0	0.0	16.7	66.7	

表頭:問29-2 来年度採用予定数の増減見込み その他
 表側:従業員数・業種・所在地別

		上段:実数、下段:構成比(%)					
		N	増	減	ほぼ同じ	なし	無回答
全体	TOTAL	1362	39	16	112	273	922
		100.0	2.9	1.2	8.2	20.0	67.7
企業規模	3000人～	118	1	1	16	22	78
		100.0	0.8	0.8	13.6	18.6	66.1
	1000～2999人	251	6	2	25	48	170
		100.0	2.4	0.8	10.0	19.1	67.7
	500～999人	197	7	2	18	36	134
		100.0	3.6	1.0	9.1	18.3	68.0
	300～499人	190	2	6	16	34	132
		100.0	1.1	3.2	8.4	17.9	69.5
	～299人	539	18	5	32	125	359
	100.0	3.3	0.9	5.9	23.2	66.6	
	無回答	67	5	0	5	8	49
		100.0	7.5	0.0	7.5	11.9	73.1
業種	建設業	88	2	0	5	24	57
		100.0	2.3	0.0	5.7	27.3	64.8
	製造業	445	6	4	43	110	282
		100.0	1.3	0.9	9.7	24.7	63.4
	電気・ガス・熱供給・水道業	10	0	0	2	2	6
		100.0	0.0	0.0	20.0	20.0	60.0
	運輸・通信業	74	3	1	5	15	50
		100.0	4.1	1.4	6.8	20.3	67.6
	卸・小売・飲食業	280	12	6	25	48	189
		100.0	4.3	2.1	8.9	17.1	67.5
	金融・保険業	104	2	0	4	15	83
		100.0	1.9	0.0	3.8	14.4	79.8
	不動産業	9	1	0	0	1	7
		100.0	11.1	0.0	0.0	11.1	77.8
	情報関連サービス業	92	2	0	5	9	76
		100.0	2.2	0.0	5.4	9.8	82.6
その他のサービス業	147	9	5	15	27	91	
	100.0	6.1	3.4	10.2	18.4	61.9	
その他	81	1	0	6	15	59	
	100.0	1.2	0.0	7.4	18.5	72.8	
	無回答	32	1	0	2	7	22
		100.0	3.1	0.0	6.3	21.9	68.8
所在地	首都圏(東京、千葉、神奈川、埼玉)	493	15	4	50	81	343
		100.0	3.0	0.8	10.1	16.4	69.6
	近畿・愛知(大阪、京都、兵庫、愛知)	312	12	7	21	84	188
		100.0	3.8	2.2	6.7	26.9	60.3
	その他	551	11	5	41	107	387
		100.0	2.0	0.9	7.4	19.4	70.2
	無回答	6	1	0	0	1	4
		100.0	16.7	0.0	0.0	16.7	66.7

表頭:問29-2 来年度採用予定数の増減見込み 短大卒
 表側:従業員数・業種・所在地別

		上段:実数、下段:構成比(%)					
		N	増	減	ほぼ同じ	なし	無回答
全体	TOTAL	1362	66	33	209	238	816
		100.0	4.8	2.4	15.3	17.5	59.9
企業規模	3000人～	118	5	1	21	20	71
		100.0	4.2	0.8	17.8	16.9	60.2
	1000～2999人	251	13	2	52	39	145
		100.0	5.2	0.8	20.7	15.5	57.8
	500～999人	197	13	4	37	28	115
		100.0	6.6	2.0	18.8	14.2	58.4
	300～499人	190	5	7	27	30	121
		100.0	2.6	3.7	14.2	15.8	63.7
	～299人	539	28	17	61	112	321
	100.0	5.2	3.2	11.3	20.8	59.6	
	無回答	67	2	2	11	9	43
		100.0	3.0	3.0	16.4	13.4	64.2
業種	建設業	88	1	1	8	21	57
		100.0	1.1	1.1	9.1	23.9	64.8
	製造業	445	9	7	73	114	242
		100.0	2.0	1.6	16.4	25.6	54.4
	電気・ガス・熱供給・水道業	10	1	0	3	2	4
		100.0	10.0	0.0	30.0	20.0	40.0
	運輸・通信業	74	1	4	6	12	51
		100.0	1.4	5.4	8.1	16.2	68.9
	卸・小売・飲食業	280	18	10	48	42	162
		100.0	6.4	3.6	17.1	15.0	57.9
	金融・保険業	104	11	4	25	7	57
		100.0	10.6	3.8	24.0	6.7	54.8
	不動産業	9	0	0	1	0	8
		100.0	0.0	0.0	11.1	0.0	88.9
	情報関連サービス業	92	3	1	8	6	74
		100.0	3.3	1.1	8.7	6.5	80.4
その他のサービス業	147	14	3	23	17	90	
	100.0	9.5	2.0	15.6	11.6	61.2	
その他	81	4	3	11	11	52	
	100.0	4.9	3.7	13.6	13.6	64.2	
	無回答	32	4	0	3	6	19
		100.0	12.5	0.0	9.4	18.8	59.4
所在地	首都圏(東京、千葉、神奈川、埼玉)	493	23	7	79	71	313
		100.0	4.7	1.4	16.0	14.4	63.5
	近畿・愛知(大阪、京都、兵庫、愛知)	312	14	7	40	76	175
		100.0	4.5	2.2	12.8	24.4	56.1
	その他	551	27	19	90	90	325
		100.0	4.9	3.4	16.3	16.3	59.0
	無回答	6	2	0	0	1	3
		100.0	33.3	0.0	0.0	16.7	50.0

表頭: 問29-2 来年度採用予定数の増減見込み 専門学校卒
表側: 従業員数・業種・所在地別

		上段:実数、下段:構成比(%)					
		N	増	減	ほぼ同じ	なし	無回答
全体	TOTAL	1362	64	39	247	220	792
		100.0	4.7	2.9	18.1	16.2	58.1
企業規模	3000人～	118	5	4	26	20	63
		100.0	4.2	3.4	22.0	16.9	53.4
	1000～2999人	251	13	6	53	37	142
		100.0	5.2	2.4	21.1	14.7	56.6
	500～999人	197	13	5	43	22	114
		100.0	6.6	2.5	21.8	11.2	57.9
	300～499人	190	7	9	37	25	112
		100.0	3.7	4.7	19.5	13.2	58.9
	～299人	539	24	14	79	105	317
		100.0	4.5	2.6	14.7	19.5	58.8
無回答	67	2	1	9	11	44	
	100.0	3.0	1.5	13.4	16.4	65.7	
業種	建設業	88	1	4	11	22	50
		100.0	1.1	4.5	12.5	25.0	56.8
	製造業	445	10	4	89	103	239
		100.0	2.2	0.9	20.0	23.1	53.7
	電気・ガス・熱供給・水道業	10	1	1	3	1	4
		100.0	10.0	10.0	30.0	10.0	40.0
	運輸・通信業	74	1	4	9	13	47
		100.0	1.4	5.4	12.2	17.6	63.5
	卸・小売・飲食業	280	14	10	56	37	163
		100.0	5.0	3.6	20.0	13.2	58.2
	金融・保険業	104	2	0	10	11	81
		100.0	1.9	0.0	9.6	10.6	77.9
	不動産業	9	0	0	2	0	7
		100.0	0.0	0.0	22.2	0.0	77.8
	情報関連サービス業	92	6	3	17	3	63
		100.0	6.5	3.3	18.5	3.3	68.5
	その他のサービス業	147	21	8	29	13	76
	100.0	14.3	5.4	19.7	8.8	51.7	
その他	81	3	5	16	12	45	
	100.0	3.7	6.2	19.8	14.8	55.6	
無回答	32	5	0	5	5	17	
	100.0	15.6	0.0	15.6	15.6	53.1	
所在地	首都圏(東京、千葉、神奈川、埼玉)	493	23	13	93	70	294
		100.0	4.7	2.6	18.9	14.2	59.6
	近畿・愛知(大阪、京都、兵庫、愛知)	312	19	6	39	70	178
		100.0	6.1	1.9	12.5	22.4	57.1
	その他	551	22	20	115	79	315
		100.0	4.0	3.6	20.9	14.3	57.2
無回答	6	0	0	0	1	5	
	100.0	0.0	0.0	0.0	16.7	83.3	

表頭: 問29-2 来年度採用予定数の増減見込み 高校卒
表側: 従業員数・業種・所在地別

		上段:実数、下段:構成比(%)					
		N	増	減	ほぼ同じ	なし	無回答
全体	TOTAL	1362	78	52	311	196	725
		100.0	5.7	3.8	22.8	14.4	53.2
企業規模	3000人～	118	11	4	28	11	64
		100.0	9.3	3.4	23.7	9.3	54.2
	1000～2999人	251	21	10	55	30	135
		100.0	8.4	4.0	21.9	12.0	53.8
	500～999人	197	12	10	46	29	100
		100.0	6.1	5.1	23.4	14.7	50.8
	300～499人	190	7	8	54	25	96
		100.0	3.7	4.2	28.4	13.2	50.5
	～299人	539	25	18	113	94	289
		100.0	4.6	3.3	21.0	17.4	53.6
無回答	67	2	2	15	7	41	
	100.0	3.0	3.0	22.4	10.4	61.2	
業種	建設業	88	4	3	11	23	47
		100.0	4.5	3.4	12.5	26.1	53.4
	製造業	445	35	17	166	48	179
		100.0	7.9	3.8	37.3	10.8	40.2
	電気・ガス・熱供給・水道業	10	2	0	4	1	3
		100.0	20.0	0.0	40.0	10.0	30.0
	運輸・通信業	74	5	3	13	10	43
		100.0	6.8	4.1	17.6	13.5	58.1
	卸・小売・飲食業	280	11	12	49	49	159
		100.0	3.9	4.3	17.5	17.5	56.8
	金融・保険業	104	3	4	12	12	73
		100.0	2.9	3.8	11.5	11.5	70.2
	不動産業	9	0	0	0	1	8
		100.0	0.0	0.0	0.0	11.1	88.9
	情報関連サービス業	92	0	0	11	12	69
		100.0	0.0	0.0	12.0	13.0	75.0
	その他のサービス業	147	10	11	22	23	81
	100.0	6.8	7.5	15.0	15.6	55.1	
その他	81	4	2	16	13	46	
	100.0	4.9	2.5	19.8	16.0	56.8	
無回答	32	4	0	7	4	17	
	100.0	12.5	0.0	21.9	12.5	53.1	
所在地	首都圏(東京、千葉、神奈川、埼玉)	493	29	17	87	65	295
		100.0	5.9	3.4	17.6	13.2	59.8
	近畿・愛知(大阪、京都、兵庫、愛知)	312	19	8	72	57	156
		100.0	6.1	2.6	23.1	18.3	50.0
	その他	551	29	27	152	74	269
		100.0	5.3	4.9	27.6	13.4	48.8
無回答	6	1	0	0	0	5	
	100.0	16.7	0.0	0.0	0.0	83.3	

表頭: 問29 今年度の募集・採用人数
表側: 従業員数・業種・所在地別

		今年度新卒 募集人数	N	今年度新卒 内定者数	N	今年度中途 採用実績	N
全体	TOTAL	91431	5670	72072	6642	20291	4788
		16.1		10.9		4.2	
企業規模	3000人～	48026	499	29230	577	3901	374
		96.2		50.7		10.4	
	1000～2999人	17699	953	21120	1218	6712	904
		18.6		17.3		7.4	
	500～999人	9142	795	7386	958	3175	690
		11.5		7.7		4.6	
	300～499人	5283	753	4349	907	1847	647
		7.0		4.8		2.9	
	～299人	8292	2429	6500	2694	3678	1986
		3.4		2.4		1.9	
	2989	241	3487	288	978	187	
	12.4		12.1		5.2		
業種	建設業	4703	386	3735	465	1002	298
		12.2		8.0		3.4	
	製造業	25054	2135	26182	2359	6702	1745
		11.7		11.1		3.8	
	電気・ガス・熱供給・水道業	1015	39	1414	65	88	29
		26.0		21.8		3.0	
	運輸・通信業	3142	252	3002	320	1254	236
		12.5		9.4		5.3	
	卸・小売・飲食業	13736	1136	14982	1315	4345	893
		12.1		11.4		4.9	
	金融・保険業	26062	337	6361	460	1037	349
		77.3		13.8		3.0	
	不動産業	765	29	759	39	301	29
		26.4		19.5		10.4	
	情報関連サービス業	4385	309	4393	384	1412	302
		14.2		11.4		4.7	
	その他のサービス業	7653	584	5346	708	2999	505
	13.1		7.6		5.9		
その他	1863	322	2921	384	672	291	
	5.8		7.6		2.3		
	3053	141	2977	143	479	111	
	21.7		20.8		4.3		
所在地	首都圏(東京、千葉、神奈川、埼玉)	56639	1921	39309	2326	10408	1665
		29.5		16.9		6.3	
	近畿・愛知(大阪、京都、兵庫、愛知)	17144	1395	15948	1599	5438	1230
		12.3		10.0		4.4	
	その他	17546	2336	16716	2703	4427	1880
		7.5		6.2		2.4	
	無回答	102	18	99	14	18	13
	5.7		7.1		1.4		

表頭: 問29 今年度の募集・採用人数
表側: 従業員数・業種・所在地別
<0001>4次(含院)卒計

		今年度新卒 募集人数	N	今年度新卒 内定者数	N	今年度中途 採用実績	N
全体	TOTAL	41765	1112	31958	1296	9991	968
		37.6		24.7		10.3	
企業規模	3000人～	21447	96	12224	111	1782	75
		223.4		110.1		23.8	
	1000～2999人	8230	191	10024	239	3618	187
		43.1		41.9		19.3	
	500～999人	4456	161	3197	193	1474	138
		27.7		16.6		10.7	
	300～499人	2479	152	1985	181	971	132
		16.3		11.0		7.4	
	～299人	3623	462	2780	511	1698	395
		7.8		5.4		4.3	
	1530	50	1748	61	448	41	
	30.6		28.7		10.9		
業種	建設業	2321	74	1804	87	494	61
		31.4		20.7		8.1	
	製造業	10477	389	11163	424	2676	316
		26.9		26.3		8.5	
	電気・ガス・熱供給・水道業	344	6	496	10	38	5
		57.3		49.6		7.6	
	運輸・通信業	1321	55	1233	70	948	51
		24.0		17.6		18.6	
	卸・小売・飲食業	6049	229	6471	265	2073	194
		26.4		24.4		10.7	
	金融・保険業	13123	78	3356	102	752	75
		168.2		32.9		10.0	
	不動産業	415	7	397	9	178	7
		59.3		44.1		25.4	
	情報関連サービス業	2023	70	2287	86	784	71
		28.9		26.6		11.0	
	その他のサービス業	3482	113	2190	137	1457	104
	30.8		16.0		14.0		
その他	829	63	1236	76	392	59	
	13.2		16.3		6.6		
	1381	28	1325	30	199	25	
	49.3		44.2		8.0		
所在地	首都圏(東京、千葉、神奈川、埼玉)	26666	392	17939	473	5642	353
		68.0		37.9		16.0	
	近畿・愛知(大阪、京都、兵庫、愛知)	7393	266	7031	303	2605	243
		27.8		23.2		10.7	
	その他	7641	450	6918	516	1738	368
		17.0		13.4		4.7	
	無回答	65	4	70	4	6	4
	16.3		17.5		1.5		

表頭: 問29 今年度の募集・採用人数
 表側: 従業員数・業種・所在地別
 <0002> 事務・営業系

		今年度新卒 募集人数	N	今年度新卒 内定者数	N	今年度中途 採用実績	N
全体	TOTAL	23084	949	13906	1111	3161	824
		24.3		12.5		3.8	
企業規模	3000人～	14418	85	5213	98	647	68
		169.6		53.2		9.5	
	1000～2999人	3602	154	4636	199	810	153
		23.4		23.3		5.3	
	500～999人	1458	132	1426	159	608	119
		11		9		5.1	
	300～499人	1406	124	925	147	265	111
		11.3		6.3		2.4	
	～299人	1644	412	1278	459	644	340
		4.0		2.8		1.9	
	無回答	556	42	428	49	187	33
		13.2		8.7		5.7	
業種	建設業	893	68	586	83	153	52
		13.1		7.1		2.9	
	製造業	3239	359	3840	394	1070	295
		9.0		9.7		3.6	
	電気・ガス・熱供給・水道業	127	6	196	10	23	5
		21.2		19.6		4.6	
	運輸・通信業	550	42	388	55	127	40
		13.1		7.1		3.2	
	卸・小売・飲食業	3853	190	4310	220	949	157
		20.3		19.6		6.0	
	金融・保険業	12212	52	2359	70	243	59
		234.8		33.7		4.1	
	不動産業	305	4	339	7	86	4
		76.3		48.4		21.5	
	情報関連サービス業	167	57	146	72	128	58
		2.9		2.0		2.2	
	その他のサービス業	872	95	748	113	283	87
	9.2		6.6		3.3		
その他	359	52	495	62	53	50	
	6.9		8.0		1.1		
	無回答	507	24	499	25	46	17
		21.1		20.0		2.7	
所在地	首都圏(東京、千葉、神奈川、埼玉)	16651	329	6890	390	1561	292
		50.6		17.7		5.3	
	近畿・愛知(大阪、京都、兵庫、愛知)	2863	229	3389	271	936	204
		12.5		12.5		4.6	
	その他	3565	388	3616	447	664	326
		9.2		8.1		2.0	
		無回答	5	3	11	3	0
		1.7		3.7		0.0	

表頭: 問29 今年度の募集・採用人数
 表側: 従業員数・業種・所在地別
 <0003> 技術・専門系

		今年度新卒 募集人数	N	今年度新卒 内定者数	N	今年度中途 採用実績	N
全体	TOTAL	10879	949	10727	1111	2523	824
		11.5		9.7		3.1	
企業規模	3000人～	5601	85	5451	98	584	68
		65.9		55.6		8.6	
	1000～2999人	2251	154	2676	199	734	153
		14.6		13.4		4.8	
	500～999人	1101	132	1043	159	307	119
		8.3		6.6		2.6	
	300～499人	498	124	430	147	245	111
		4.0		2.9		2.2	
	～299人	1152	412	928	459	542	340
		2.8		2.0		1.6	
	無回答	276	42	199	49	111	33
		6.6		4.1		3.4	
業種	建設業	1107	68	936	83	133	52
		16.3		11.3		2.6	
	製造業	6243	359	6190	394	1242	295
		17.4		15.7		4.2	
	電気・ガス・熱供給・水道業	210	6	275	10	15	5
		35.0		27.5		3.0	
	運輸・通信業	23	42	25	55	0	40
		0.5		0.5		0.0	
	卸・小売・飲食業	216	190	297	220	135	157
		1.1		1.4		0.9	
	金融・保険業	0	52	4	70	3	59
		0.0		0.1		0.1	
	不動産業	5	4	7	7	6	4
		1.3		1.0		1.5	
	情報関連サービス業	1288	57	1435	72	358	58
		22.6		19.9		6.2	
その他のサービス業	786	95	599	113	426	87	
	8.3		5.3		4.9		
その他	268	52	257	62	95	50	
	5.2		4.1		1.9		
無回答	733	24	702	25	110	17	
	30.5		28.1		6.5		
所在地	首都圏(東京、千葉、神奈川、埼玉)	6023	329	6359	390	1071	292
		18.3		16.3		3.7	
	近畿・愛知(大阪、京都、兵庫、愛知)	3164	229	2695	271	882	204
		13.8		9.9		4.3	
	その他	1682	388	1661	447	569	326
		4.3		3.7		1.7	
無回答	10	3	12	3	1	2	
	3.3		4.0		0.5		

表頭: 問29 今年度の募集・採用人数
 表側: 従業員数・業種・所在地別
 <0004> その他

		今年度新卒 募集人数	N	今年度新卒 内定者数	N	今年度中途 採用実績	N
全体	TOTAL	1585	949	1875	1111	873	824
		1.7		1.7		1.1	
企業規模	3000人～	553	85	459	98	48	68
		6.5		4.7		0.7	
	1000～2999人	323	154	511	199	511	153
		2.1		2.6		3.3	
	500～999人	139	132	161	159	40	119
		1.1		1		0.3	
	300～499人	115	124	116	147	76	111
		0.9		0.8		0.7	
	～299人	242	412	181	459	86	340
		0.6		0.4		0.3	
	無回答	213	42	447	49	112	33
		5.1		9.1		3.4	
業種	建設業	110	68	134	83	3	52
		1.6		1.6		0.1	
	製造業	204	359	289	394	173	295
		0.6		0.7		0.6	
	電気・ガス・熱供給・水道業	7	6	25	10	0	5
		1.2		2.5		0.0	
	運輸・通信業	29	42	58	55	77	40
		0.7		1.1		1.9	
	卸・小売・飲食業	681	190	658	220	293	157
		3.6		3.0		1.9	
	金融・保険業	116	52	128	70	0	59
		2.2		1.8		0.0	
	不動産業	0	4	11	7	1	4
		0.0		1.6		0.3	
	情報関連サービス業	35	57	28	72	21	58
	0.6		0.4		0.4		
その他のサービス業	368	95	245	113	229	87	
	3.9		2.2		2.6		
その他	6	52	282	62	72	50	
	0.1		4.5		1.4		
	無回答	29	24	17	25	4	17
		1.2		0.7		0.2	
所在地	首都圏(東京、千葉、神奈川、埼玉)	1056	329	1263	390	416	292
		3.2		3.2		1.4	
	近畿・愛知(大阪、京都、兵庫、愛知)	240	229	257	271	228	204
		1.0		0.9		1.1	
	その他	289	388	355	447	229	326
		0.7		0.8		0.7	
	無回答	0	3	0	3	0	2
		0.0		0.0		0.0	

表頭: 問29 今年度の募集・採用人数
 表側: 従業員数・業種・所在地別
 <0005>短大卒

		今年度新卒 募集人数	N	今年度新卒 内定者数	N	今年度中途 採用実績	N
全体	TOTAL	1589	506	1273	623	265	413
		3.1		2.0		0.6	
企業規模	3000人～	198	43	230	53	20	31
		4.6		4.3		0.6	
	1000～2999人	302	85	417	121	86	80
		3.6		3.4		1.1	
	500～999人	588	66	146	84	49	60
		8.9		1.7		0.8	
	300～499人	122	67	114	88	34	53
		1.8		1.3		0.6	
	～299人	352	225	266	252	71	176
		1.6		1.1		0.4	
	無回答	27	20	100	25	6	13
		1.4		4.0		0.5	
業種	建設業	20	30	27	39	6	24
		0.7		0.7		0.3	
	製造業	179	197	247	228	82	167
		0.9		1.1		0.5	
	電気・ガス・熱供給・水道業	12	5	22	8	1	3
		2.4		2.8		0.3	
	運輸・通信業	13	19	21	25	2	21
		0.7		0.8		0.1	
	卸・小売・飲食業	388	105	362	126	87	70
		3.7		2.9		1.2	
	金融・保険業	195	38	307	60	15	36
		5.1		5.1		0.4	
	不動産業	5	3	1	3	4	3
		1.7		0.3		1.3	
	情報関連サービス業	13	15	14	22	3	16
		0.9		0.6		0.2	
その他のサービス業	637	55	136	67	40	39	
	11.6		2.0		1.0		
その他	102	27	116	34	5	24	
	3.8		3.4		0.2		
無回答	25	12	20	11	20	10	
	2.1		1.8		2.0		
所在地	首都圏(東京、千葉、神奈川、埼玉)	436	160	528	211	101	135
		2.7		2.5		0.7	
	近畿・愛知(大阪、京都、兵庫、愛知)	193	132	230	152	70	115
		1.5		1.5		0.6	
	その他	959	212	509	259	91	162
		4.5		2.0		0.6	
無回答	1	2	6	1	3	1	
	0.5		6.0		3.0		

表頭: 問29 今年度の募集・採用人数
表側: 従業員数・業種・所在地別
<0006>専門学校卒

		今年度新卒 募集人数	N	今年度新卒 内定者数	N	今年度中途 採用実績	N
全体	TOTAL	2369	518	2806	648	762	431
		4.6		4.3		1.8	
企業規模	3000人～	1006	46	1013	54	60	29
		21.9		18.8		2.1	
	1000～2999人	512	87	827	121	316	84
		5.9		6.8		3.8	
	500～999人	322	72	345	92	135	63
		4.5		3.8		2.1	
	300～499人	153	68	235	90	60	59
		2.3		2.6		1.0	
	～299人	356	227	354	268	159	181
		1.6		1.3		0.9	
	無回答	20	18	32	23	32	15
		1.1		1.4		2.1	
業種	建設業	45	32	58	41	67	27
		1.4		1.4		2.5	
	製造業	329	200	574	229	215	169
		1.6		2.5		1.3	
	電気・ガス・熱供給・水道業	19	5	19	8	0	2
		3.8		2.4		0.0	
	運輸・通信業	11	21	17	28	7	19
		0.5		1.3		0.4	
	卸・小売・飲食業	1053	106	1196	128	187	73
		9.9		9.3		2.6	
	金融・保険業	17	24	48	40	4	28
		0.7		1.2		0.1	
	不動産業	5	3	4	4	6	3
		1.7		1.0		2.0	
	情報関連サービス業	104	24	104	35	79	25
		4.3		3.0		3.2	
その他のサービス業	624	60	606	83	159	48	
	10.4		7.3		3.3		
その他	137	30	136	39	6	25	
	4.6		3.5		0.2		
無回答	25	13	24	13	32	12	
	1.9		1.8		2.7		
所在地	首都圏(東京、千葉、神奈川、埼玉)	1101	170	1265	230	277	142
		6.5		5.5		2.0	
	近畿・愛知(大阪、京都、兵庫、愛知)	348	134	449	149	208	121
		2.6		3.0		1.7	
	その他	920	213	1092	269	275	167
		4.3		4.1		1.6	
	無回答	0	1	0	0	2	1
	0.0		0.0		2.0		

表頭:問29 今年度の募集・採用人数
表側:従業員数・業種・所在地別
<0007>高校卒

		今年度新卒 募集人数	N	今年度新卒 内定者数	N	今年度中途 採用実績	N
全体	TOTAL	6815	640	7089	728	1842	493
		10.6		9.7		3.7	
企業規模	3000人～	2913	52	2927	61	118	30
		56.0		48.0		3.9	
	1000～2999人	1694	114	1796	136	637	93
		14.9		13.2		6.8	
	500～999人	787	92	887	110	373	70
		8.6		8.1		5.3	
	300～499人	475	92	530	106	178	69
		5.2		5.0		2.6	
	～299人	698	267	686	284	473	213
		2.6		2.4		2.2	
無回答	248	23	263	31	63	18	
	10.8		8.5		3.5		
業種	建設業	171	43	190	49	146	30
		4.0		3.9		4.9	
	製造業	3680	263	3514	295	888	205
		14.0		11.9		4.3	
	電気・ガス・熱供給・水道業	296	5	381	9	11	4
		59.2		42.3		2.8	
	運輸・通信業	205	28	237	31	93	25
		7.3		7.6		3.7	
	卸・小売・飲食業	1134	119	1363	133	193	81
		9.5		10.2		2.4	
	金融・保険業	97	35	141	47	20	33
		2.8		3.0		0.6	
	不動産業	0	3	0	2	20	4
		0.0		0.0		5.0	
	情報関連サービス業	40	20	24	22	13	15
		2.0		1.1		0.9	
	その他のサービス業	778	68	727	79	365	52
	11.4		9.2		7.0		
その他	107	42	122	47	25	31	
	2.5		2.6		0.8		
無回答	307	14	390	14	68	13	
	21.9		27.9		5.2		
所在地	首都圏(東京、千葉、神奈川、埼玉)	2378	190	2866	232	484	150
		12.5		12.4		3.2	
	近畿・愛知(大阪、京都、兵庫、愛知)	2413	168	1747	181	509	138
		14.4		9.7		3.7	
	その他	2024	281	2476	315	843	204
		7.2		7.9		4.1	
無回答	0	1	0	0	6	1	
	0.0		0.0		6.0		

表頭: 問29 今年度の募集・採用人数
 表側: 従業員数・業種・所在地別
 <0008>区分無し・その他

		今年度新卒 募集人数	N	今年度新卒 内定者数	N	今年度中途 採用実績	N
全体	TOTAL	3345	47	2438	14	874	11
		71.2		174.1		79.5	
企業規模	3000人～	1890	7	1713	4	642	5
		270.0		428.3		128.4	
	1000～2999人	785	14	233	4	0	1
		56.1		58.3		0.0	
	500～999人	291	8	181	2	190	2
		36.4		90.5		95	
	300～499人	35	2	14	1	18	1
		17.5		14.0		18.0	
	～299人	225	12	27	2	5	1
		18.8		13.5		5.0	
	無回答	119	4	270	1	19	1
		29.8		270.0		19.0	
業種	建設業	36	3	0	0	0	0
		12.0		0.0		0.0	
	製造業	703	9	365	1	356	3
		78.1		365.0		118.7	
	電気・ガス・熱供給・水道業	0	0	0	0	0	0
		0.0		0.0		0.0	
	運輸・通信業	990	3	1003	1	0	0
		330.0		1003.0		0.0	
	卸・小売・飲食業	362	7	325	3	428	4
		51.7		108.3		107.0	
	金融・保険業	302	6	18	1	0	0
		50.3		18.0		0.0	
	不動産業	30	1	0	0	0	0
		30.0		0.0		0.0	
	情報関連サービス業	715	9	355	3	26	1
		79.4		118.3		26.0	
その他のサービス業	106	3	95	3	40	1	
	35.3		31.7		40.0		
その他	55	4	277	2	24	2	
	13.8		138.5		12.0		
無回答	46	2	0	0	0	0	
	23.0		0.0		0.0		
所在地	首都圏(東京、千葉、神奈川、埼玉)	2328	22	2199	10	856	9
		105.8		219.9		95.1	
	近畿・愛知(大阪、京都、兵庫、愛知)	530	8	150	1	0	1
		66.3		150.0		0.0	
	その他	466	16	89	3	18	1
		29.1		29.7		18.0	
無回答	21	1	0	0	0	0	
	21.0		0.0		0.0		

JILPT 調査シリーズ No.16

大学生の就職・募集採用活動等実態調査結果 I
大卒採用に関する企業調査

発行年月日 2006年3月31日

編集・発行 独立行政法人 労働政策研究・研修機構

〒177-8502 東京都練馬区上石神井 4-8-23

(編集) 研究調整部研究調整課 TEL : 03-5991-5102

印刷・製本 有限会社 太平印刷

©2006

*調査シリーズ全文はホームページで提供しております。(URL:<http://www.jil.go.jp/>)

